



Ajuntament de Sant Fost de Campsentelles

COMPTES GENERALS EXERCICI 2.017



Ajuntament de Sant Fost de Campsentelles

DOCUMENTS QUE INTEGREN ELS COMPTES ANUALS DE L'AJUNTAMENT DE SANT FOST DE CAMPSENTELLES , EXERCICI 2017 :

- 1. BALANÇ**
- 2. COMPTE DE RESULTATS ECONÒMIC- PATRIMONIAL**
- 3. ESTAT DE CANVIS EN EL PATRIMONI NET**
- 4. ESTAT DE FLUXOS D'EFECTIU**
- 5. ESTAT DE LIQUIDACIÓ DEL PRESSUPOST**
- 6. MEMORIA**
- 7. ANNEXOS**
 - 7.1 Actes arqueig a 31 de desembre**
 - 7.2 Certificacions bancàries**
 - 7.3 Estat de conciliació**

EXERCICI 2017

BALANÇ

COMPTE	ACTIU	NOTES EN MEMÒRIA	Ex. 2017	Ex. 2016	COMPTE	PATRIMONI NET I PASSIU	NOTES EN MEMÒRIA	Ex. 2017	Ex. 2016
	VII) Deutors i altres comptes a cobrar a llarg termini		677,92						
2621,(2983)	1. Deutors i altres comptes a cobrar a llarg termini		677,92						
	B) Actiu corrent		4.893.613,50	3.890.781,64					
	I) Actius en estat de venda								
38,(398)	1. Actius en estat de venda								
	II) Existències								
37	1. Actius construïts o adquirits per a altres entitats								
30,35,(390),(395)	2. Mercaderies i productes acabats								
31,32,33,34	3. Aprovisionaments i altres								
,36,(391),(392),(393)									
,(394),(396)									
	III) Deutors i altres comptes a cobrar		2.594.004,25	2.533.584,62					
4300,4310,4430,446	1. Deutors per operacions de gestió		2.419.203,82	2.222.166,95					
,(4900)									
4301,4311,4431,440	2. Altres comptes a cobrar		174.800,43	311.417,67					
,441,442,449,(4901)									
,550,555,558									
470,471,472	3. Administracions públiques								
450,455,456	4. Deutors per administració de recursos per compte d'altres ens públics								
	IV) Inversions financeres a curt termini en entitats del grup, multigrup i associades								
530,531,(539),(594)	1. Inversions financeres en patrimoni d'entitats del grup, multigrup i associades								
4302,4312,4432,(4902)	2. Crèdits i valors representatius de deute								
,532,533,535,(595)									
,(5960)									
536,537,538,(5961)	3. Altres inversions								
,(5962)									
	V) Inversions financeres a curt termini		1.155,66	1.155,66					
540,(549)	1. Inversions financeres en patrimoni								
4303,4313,4433,(4903)	2. Crèdits i valors representatius de deute								
,541,542,544,546									
,547,(597),(5980)									
543	3. Derivats financers								
545,548,565,566	4. Altres inversions financeres		1.155,66	1.155,66					
,(5981),(5982)									
	VI) Ajustos per *periodificació								
480,567	1. Ajustos per *periodificació								
	VII) Efectiu i altres actius líquids equivalents		2.298.453,59	1.356.041,36					
577	1. Altres actius líquids equivalents								
556,570,571,573	2. Tresoreria		2.298.453,59	1.356.041,36					
,574,575									
	TOTAL ACTIU (A+B)		37.371.725,60	36.901.493,55		TOTAL PATRIMONI NET I PASSIU (A+B+C)		37.371.725,60	36.901.493,55

**COMPTES DEL RESULTAT ECONÒMIC-PATRIMONIAL
EXERCICI 2017**

COMPTES	NOTES EN MEMÒRIA	Ex.: 2017	Ex.: 2016
	1. Ingressos tributaris i urbanístics	5.831.507,93	5.693.214,85
72,73	a) Impostos	4.886.264,31	4.738.254,88
740,742	b) Taxes	875.973,32	852.445,90
744	c) Contribucions especials	69.270,30	102.514,07
745,746	d) Ingressos urbanístics		
	2. Transferències i subvencions rebudes	2.617.296,64	2.459.590,47
	a) De l'exercici	2.601.314,82	2.438.451,35
751	a.1) Subvencions rebudes per finançar despeses de l'exercici	593.059,65	134.231,79
750	a.2) Transferències	2.008.255,17	2.304.219,56
752	a.3) Subvencions rebudes per a cancel·lació de passius que no suposin finançament específic d'un element patrimonial		
7530	b) Imputació de subvencions per a l'immobilitzat no financer	15.981,82	21.139,12
754	c) Imputació de subvencions per a actius corrents i altres		
	3. Vendes i prestacions de serveis	12.920,74	15.752,89
700,701,702,703,704	a) Vendes	2.385,28	15.256,79
741,705	b) Prestació de serveis	10.535,46	496,10
707	c) Imputació d'ingressos per actius construïts o adquirits per a altres entitats		
71,7940,(6940)	4. Variació d'existències de productes acabats i en curs de fabricació i deterioració de valor		
780,781,782,783,784	5. Treballs realitzats per l'entitat per al seu immobilitzat		
776,777	6. Altres ingressos de gestió ordinària	1.340.875,57	711.769,85
795	7. Excessos de provisions	6.122,65	5.802,37
	A) TOTAL INGRESSOS DE GESTIÓ ORDINÀRIA (1+2+3+4+5+6+7)	9.808.723,53	8.886.130,43
	8. Despeses de personal	-2.526.191,81	-2.550.975,73
(640),(641)	a) Sous, salaris i assimilats	-2.006.977,09	-2.057.545,73
(642),(643),(644),(645)	b) Càrregues socials	-519.214,72	-493.430,00
(65)	9. Transferències i subvencions concedides	-838.225,29	-798.200,26
	10. Aprovisionaments		
(600),(601),(602),(605),(607),61	a) Consum de mercaderies i altres aprovisionaments		
(6941),(6942),(6943),7941,7942,7943	b) Deterioració de valor de mercaderies, matèries primeres i altres aprovisionaments		
	11. Altres despeses de gestió ordinària	-3.495.286,14	-3.026.134,60
(62)	a) Subministraments i serveis exteriors	-3.479.366,73	-3.013.498,11
(63)	b) Tributs	-15.919,41	-12.636,49
(676)	c) Altres		
(68)	12. Amortització de l'immobilitzat	-1.244.966,90	-1.225.377,20
	B) TOTAL DESPESES DE GESTIÓ ORDINÀRIA (8+9+10+11+12)	-8.104.670,14	-7.600.687,79
	I. Resultat (estalvi o *desahorro) de la gestió ordinària (A+B)	1.704.053,39	1.285.442,64

**COMPTES DEL RESULTAT ECONÒMIC-PATRIMONIAL
EXERCICI 2017**

COMPTES	NOTES EN MEMÒRIA	Ex.: 2017	Ex.: 2016
	13. Deterioració de valor i resultats per alienació de l'immobilitzat no financer i actius en estat de venda		
(690),(691),(692),(693)	a) Deterioració de valor		
,(6948),790,791,792			
,793,7948,799			
770,771,772,773	b) Baixes i alienacions		
,774,(670),(671),(672)			
,(673),(674)			
7531	c) Imputació de subvencions per a l'immobilitzat no financer		
	14. Altres partides no ordinàries	369,45	702,48
775,778	a) Ingressos	369,45	702,48
(678)	b) Despeses		
	II. Resultat de les operacions no financeres (I+13+14)	1.704.422,84	1.286.145,12
	15. Ingressos financers	65.518,38	90.311,01
	a) De participacions en instruments de patrimoni		
7630	a.1) En entitats del grup, multigrup i associades		
760	a.2) En altres entitats		
	b) De valors representatius de deute, de crèdits i d'altres inversions financeres	65.518,38	90.311,01
7631,7632	b.1) En entitats del grup, multigrup i associades		
761,762,769,76454	b.2) Altres	65.518,38	90.311,01
,(66454)			
	16. Despeses financeres	-81.664,36	-89.699,11
(663)	a) Per deutes amb entitats del grup, multigrup i associades	-59.013,58	-86.704,11
(660),(661),(662),(669)	b) Altres	-22.650,78	-2.995,00
,76451,(66451)			
785,786,787,788	17. Despeses financeres imputades a l'actiu		
,789			
	18. Variació del valor raonable en actius i passius financers		
7646,(6646),76459,(66459)	a) Derivats financers		
7640,7642,76452,76453	b) Altres actius i passius a valor raonable amb imputació en resultats		
,(6640),(6642),(66452),(66453)			
7641,(6641)	c) Imputació al resultat de l'exercici per actius financers disponibles per a la venda		
768,(668)	19. Diferències de canvi		
	20. Deterioració de valor, baixes i alienacions d'actius i passius financers	-236.054,61	-222.816,59
796,7970,766,(6960)	a) D'entitats del grup, multigrup i associades		
,(6961),(6962),(6970),(666)			
,7980,7981,7982,(6980)			
,(6981),(6982),(6670)			
765,7971,7983,7984	b) Altres	-236.054,61	-222.816,59
,7985,(665),(6671),6963			
,(6971),(6983),(6984),(6985)			
)			

COMPTES DEL RESULTAT ECONÒMIC-PATRIMONIAL
EXERCICI 2017

COMPTES		NOTES EN MEMÒRIA	Ex.: 2017	Ex.: 2016
755,756	21. Subvencions per al finançament d'operacions financeres			
	III. Resultat de les operacions financeres (15+16+17+18+19+20+21)		-252.200,59	-222.204,69
	IV. Resultat (estalvi o *desahorro) net de l'exercici (II+ III)		1.452.222,25	1.063.940,43
	+ Ajustos en el compte del resultat de l'exercici anterior			
	Resultat de l'exercici anterior ajustat (IV+Ajustos)			1.063.940,43

ESTAT DE CANVIS EN EL PATRIMONI NET

EXERCICI 2017

	NOTES EN MEMÒRIA	I. Patrimoni	II. Patrimoni generat	III. Ajustos per canvis de valor	IV. Subvencions rebudes	TOTAL
PATRIMONI NET AL FINAL DE L'EXERCICI 2016		35.752.445,19	-6.409.958,41	0,00	569.353,06	29.911.839,84
AJUSTOS PER CANVIS DE CRITERIS COMPTABLES I CORRECCIÓ D'ERRORS		0,00	-34.434,84	0,00	0,00	-34.434,84
PATRIMONIO NETO INICIAL AJUSTADO DEL EJERCICIO 2017 (A+B)		35.752.445,19	-6.444.393,25	0,00	569.353,06	29.877.405,00
VARIACIONS DEL PATRIMONI NET EXERCICI 2017		0,00	1.214.308,20	0,00	36.624,05	1.250.932,25
1. Ingressos i despeses reconeguts en l'exercici		0,00	1.452.222,25	0,00	36.624,05	1.488.846,30
2. Operacions patromoniales amb l'entitat o entitats propietàries		0,00	0,00	0,00	0,00	0,00
3. Altres variacions del patrimoni net		0,00	-237.914,05	0,00	0,00	-237.914,05
PATRIMONI NET AL FINAL DE L'EXERCICI 2017 (C+D)		35.752.445,19	-5.230.085,05	0,00	605.977,11	31.128.337,25

2. ESTAT D'INGRESSOS I DESPESES RECONEGUTS

COMPTE P.G.C		NOTES EN MEMÒRIA	2017	2016
129	I. Resultat econòmic patrimonial		1.452.222,25	1.063.940,43
	II. Ingressos i despeses reconegudes directament en el patrimoni net:			
	1. Immobilitzat no financer			
920	1.1 Ingressos			
(820),(821),(822)	1.2 Despeses			
	2. Actius i passius financers			
900,991	2.1 Ingressos			
(800),(891)	2.2 Despeses			
	3. Cobertures comptables			
910	3.1 Ingressos			
(810)	3.2 Despeses			
94	4. Subvencions rebudes		52.605,87	182.905,33
	Total (1+2+3+4)		52.605,87	182.905,33
	III. Transferències al compte del resultat econòmic patrimonial o al valor inicial de la partida coberta:			
	1. Immobilitzat no financer			
(823)	2. Actius i passius financers			
(802),902,993	3. Cobertures comptables			
(8110),9110	3.1 Imports transferits al compte del resultat econòmic patrimonial			
(8111),9111	3.2 Imports transferits al valor inicial de la partida coberta			
(84)	4. Subvencions rebudes		-15.981,82	-9.513,58
	Total (1+2+3+4)		-15.981,82	-9.513,58
	IV. TOTAL ingressos i despeses reconegudes (I+II+III)		1.488.846,30	1.237.332,18

AJUNTAMENT DE SANT FOST DE CAMPSENTELLES

ESTAT DE FLUXOS D'EFECTIU

EXERCICI: 2017

Data obtenció 20/07/2018

Pàg. 1

	NOTES EN MEMÒRIA	2017	2016
I. Fluxos d'Efectiu de les activitats de Gestió		2.385.546,44	2.248.129,73
A) Cobraments:		13.224.906,43	12.219.458,73
1. Ingressos tributaris i urbanístics		4.803.024,26	4.538.999,18
2. Transferències i subvencions rebudes		2.690.896,80	2.733.082,72
3. Vendes i prestacions de serveis		1.613.296,49	1.679.092,85
5. Interessos i dividendes cobrats		56.463,92	28.302,29
6. Altres Cobraments		4.061.224,96	3.239.981,69
B) Pagaments:		10.839.359,99	9.971.329,00
7. Despeses de personal		2.526.191,81	2.550.975,73
8. Transferències i subvencions concedides		897.866,73	851.277,76
10. Altres despeses de gestió		3.439.856,45	3.143.828,75
12. Interessos pagats		84.251,06	89.893,09
13. Altres pagaments		3.891.193,94	3.335.353,67
Fluxos nets d'efectiu per activitats de gestió (+A-B)		2.385.546,44	2.248.129,73
II. Fluxos d'Efectiu de les activitats d'Inversió		-705.029,73	-197.608,31
D) Pagaments:		705.029,73	197.608,31
5. Compra d'inversions reals		705.029,73	197.608,31
Fluxos nets d'efectiu per activitats d'inversió (+C-D)		-705.029,73	-197.608,31
III. Fluxos d'Efectiu de les activitats de Finançament		-766.313,06	-1.156.200,78
G) Cobraments per emissió de passius financers		2.559.977,00	
4. Préstecs rebuts		2.559.977,00	
H) Pagaments per reemborsament de passius financers:		3.326.290,06	1.156.200,78
7. Préstecs rebuts		3.326.290,06	1.156.200,78
Fluxos nets d'efectiu per activitats de finançament (+I-F+G-H)		-766.313,06	-1.156.200,78
IV. Fluxos d'Efectiu Pendants de Classificació		28.208,58	
I) Cobraments pendents d'aplicació		8.659.423,36	9.290.327,18
J) Pagaments pendents d'Aplicació		8.631.214,78	9.290.327,18
Fluxos nets d'efectiu pendents de classificació (+I-J)		28.208,58	
VI. Increment/Disminució Neta de l'Efectiu i Actius Líquids equivalents a l'efectiu (I+II+III+IV+V)		942.412,23	894.320,64
Efectiu i actius líquids equivalents a l'efectiu a l'inici de l'exercici		1.356.041,36	461.720,72
Efectiu i actius líquids equivalents a l'efectiu al final de l'exercici		2.298.453,59	1.356.041,36

(2017)

Pàg.

1

ESTAT DE LIQUIDACIÓ DEL PRESSUPOST

I. LIQUIDACIÓ DEL PRESSUPOST DE DESPESES

APLICACIÓ PRESSUP.			DESCRIPCIÓ	CRÈDITS PRESSUPOSTARIS			DESPESES COMPROMÈS.	OBLIGACIONS RECONEGUDES NETES	PAGAMENTS	OBLIGACIONS PENDENTS DE PAGAMENT A 31 DE DESEMBRE	ROMANENTS DE CRÈDIT
				INICIALS	MODIFICACIONS	DEFINITIVES					
10	130	12009	RETRIBS BÀSIQUES FUNCION. C. SEGURETAT	119.500,00		119.500,00	109.631,25	109.631,25	109.631,25		9.868,75
10	130	12100	RETR.C. DESTÍ FUNCIONARIS C. SEGURETAT	32.550,00		32.550,00	28.353,12	28.353,12	28.353,12		4.196,88
10	130	12101	RETR.C.ESPECÍFIC FUNCION. C. SEGURETAT	80.900,00		80.900,00	77.620,59	77.620,59	77.620,59		3.279,41
10	130	15100	GRATIFICS. FUNC.CARRERA SEGURETAT	2.500,00		2.500,00	445,20	445,20	445,20		2.054,80
10	130	16000	SEGURETAT SOCIAL SEGURETAT	136.000,00		136.000,00	106.480,49	106.480,49	106.480,49		29.519,51
10	150	12009	RETRIBS BÀSIQUES FUNCIONARIS C. SS.TT.	64.650,00		64.650,00	66.643,63	66.643,63	66.643,63		-1.993,63
10	150	12100	RETRIBS C.DESTI FUNCIONARIS C. SS.TT.	19.450,00		19.450,00	19.855,91	19.855,91	19.855,91		-405,91
10	150	12101	RETRIBS C. ESPECÍFIC FUNCIONARIS C. SS.TT.	46.050,00		46.050,00	48.682,70	48.682,70	48.682,70		-2.632,70
10	150	15100	GRATIFICS. FUNCIONARIS CARRERA SS.TT.	2.080,00		2.080,00	1.080,00	1.080,00	1.080,00		1.000,00
10	150	16000	SEGURETAT SOCIAL SERVEIS TÈCNICS	60.300,00		60.300,00	48.898,29	48.898,29	48.898,29		11.401,71
10	163	16000	SEGURETAT SOCIAL NETEJA VIARIA	15.240,00		15.240,00	16.503,85	16.503,85	16.503,85		-1.263,85
10	170	12009	RETRIBS BÀSIQUES FUNCION. C. MEDI AMBIENT	19.400,00		19.400,00	19.058,38	19.058,38	19.058,38		341,62
10	170	12100	RETR.C.DESTI FUNCION. C. MEDI AMBIENT	5.500,00		5.500,00	5.355,90	5.355,90	5.355,90		144,10
10	170	12101	RETR.C.ESPECÍFIC FUNCION. C. MEDI AMBIENT	12.500,00		12.500,00	12.512,88	12.512,88	12.512,88		-12,88
10	170	15100	GRATIF. FUNC.CARRERA M.AMBIENT	200,00		200,00					200,00
10	170	16000	SEGURETAT SOCIAL MEDI AMBIENT	11.050,00		11.050,00	7.547,13	7.547,13	7.547,13		3.502,87
10	231	16000	SEGURETAT SOCIAL SERVEIS SOCIALS	21.900,00	2.900,00	24.800,00	28.068,01	28.068,01	28.068,01		-3.268,01
10	241	16000	SEGURETAT SOCIAL PLANS OCUPACIÓ	10,00	29.300,00	29.310,00	26.331,00	26.331,00	26.331,00		2.979,00
10	321	16000	SEGURETAT SOCIAL EDUC. PRE-ESC I 1A	13.540,00		13.540,00	12.060,25	12.060,25	12.060,25		1.479,75
10	330	12009	RETRIBS BÀSIQUES FUNCIONARIS C. SS.PP	89.300,00	7.500,00	96.800,00	89.719,80	89.719,80	89.719,80		7.080,20
10	330	12100	RETRIB C. DESTI FUNCIONARIS C. SS.PP	26.000,00		26.000,00	26.689,31	26.689,31	26.689,31		-689,31
10	330	12101	RETRIB C.ESPECÍFIC FUNCION. C. SS.PP.	67.340,00		67.340,00	59.897,15	59.897,15	59.897,15		7.442,85
10	330	15100	GRATIFICS. FUNCIONARIS CARRERA SS.PP.	1.000,00		1.000,00	3.341,83	3.341,83	3.341,83		-2.341,83
10	330	16000	SEGURETAT SOCIAL SERVEIS PERSONALS	59.000,00		59.000,00	48.343,51	48.343,51	48.343,51		10.656,49
10	3321	12009	RETRIBS. BÀSIQUES FUNC. C. BIBLIO I ARXIU	10,00		10,00					10,00
10	3321	12100	RETRIBS. C. DESTÍ FUNCION. C. BIBLIO I ARXIU	10,00		10,00					10,00
			Suma	905.980,00	39.700,00	945.680,00	863.120,18	863.120,18	863.120,18		82.559,82

(2017)

Pàg.

2

ESTAT DE LIQUIDACIÓ DEL PRESSUPOST

I. LIQUIDACIÓ DEL PRESSUPOST DE DESPESES

APLICACIÓ PRESSUP.			DESCRIPCIÓ	CRÈDITS PRESSUPOSTARIS			DESPESES COMPROMÈS.	OBLIGACIONS RECONEGUDES NETES	PAGAMENTS	OBLIGACIONS PENDENTS DE PAGAMENT A 31 DE DESEMBRE	ROMANENTS DE CRÈDIT
				INICIALS	MODIFICACIONS	DEFINITIVES					
10	3321	12101	RETRIBS. C. ESPECÍFIC FUNCION. C. BIBLIO I ARXIU	10,00		10,00					10,00
10	3321	15100	GRATIFICACIONS FUNC.CARRERA BIBLIO I ARXIU	10,00		10,00					10,00
10	3321	16000	SEGURETAT SOCIAL BIBLIOTECA I ARXIUS	7.820,00		7.820,00	7.187,48	7.187,48	7.187,48		632,52
10	340	12009	RETR.BÀSIQUES FUNCION. C. ESPORTS	10,00		10,00	4.023,03	4.023,03	4.023,03		-4.013,03
10	340	12100	RETRIB.C.DESTÍ FUNCION. C. ESPORTS	10,00		10,00	1.332,30	1.332,30	1.332,30		-1.322,30
10	340	12101	RETR.C.ESPECÍFIC FUNCION. C. ESPORTS	10,00		10,00	3.112,56	3.112,56	3.112,56		-3.102,56
10	340	15100	GRATIF. FUNCIONARIS C ESPORTS	10,00		10,00					10,00
10	340	16000	SEGURETAT SOCIAL ESPORTS	10,00		10,00	4.212,80	4.212,80	4.212,80		-4.202,80
10	912	10000	RETRIBUCIONS ALTS CÀRRECS	43.530,00		43.530,00	44.311,12	44.311,12	44.311,12		-781,12
10	912	10001	ALTRES REMUNERACIONS ALTS CÀRRECS	2.450,00		2.450,00	4.025,00	4.025,00	4.025,00		-1.575,00
10	912	16000	SEGURETAT SOCIAL ALTS CÀRRECS	13.800,00		13.800,00	14.526,05	14.526,05	14.526,05		-726,05
10	920	12009	RETR. BÀSIQUES FUNCIONARIS C. ADM. GENERAL	100.550,00		100.550,00	97.275,84	97.275,84	97.275,84		3.274,16
10	920	12100	RETR.C.DESTÍ FUNCION. C. ADM GENERAL	33.470,00		33.470,00	31.898,60	31.898,60	31.898,60		1.571,40
10	920	12101	RETR. C.ESPECÍFIC FUNC. C. ADM. GENERAL	86.165,00		86.165,00	81.871,72	81.871,72	81.871,72		4.293,28
10	920	15100	GRATIFICS. FUNCIONARIS CARRERA ADM. GRAL.	2.265,00		2.265,00	1.291,75	1.291,75	1.291,75		973,25
10	920	16000	SEG.SOCIAL ADMINISTRACIÓ GENERAL	115.350,00	-15.000,00	100.350,00	92.910,40	92.910,40	92.910,40		7.439,60
10	925	12009	RETR.BÀSIQ.FUNC.CARRERA ATN.CIUTAD.	67.810,00		67.810,00	74.205,77	74.205,77	74.205,77		-6.395,77
10	925	12100	RETR.C.DESTÍ FUNC.CARRERA ATEN. CIUTAD.	18.060,00		18.060,00	20.259,07	20.259,07	20.259,07		-2.199,07
10	925	12101	RETR.C. ESPECÍFIC FUNC.CARRERA ATEN. CIUTAD.	38.140,00		38.140,00	40.046,64	40.046,64	40.046,64		-1.906,64
10	925	15100	GRATIFICS. FUNCIONARIS CARRERA OAC	4.500,00		4.500,00	2.286,88	2.286,88	2.286,88		2.213,12
10	925	16000	SEGURETAT SOCIAL ATENCIÓ CIUTAD.	53.365,00		53.365,00	45.386,62	45.386,62	45.386,62		7.978,38
10	931	12009	RETR. BÀSIQUES FUNC.C. ADM. FIN. I TRIBUT.	88.850,00		88.850,00	88.968,84	88.968,84	88.968,84		-118,84
10	931	12100	RETR.C. DESTI FUNC. C. ADM. FINANC I TRIB.	30.570,00		30.570,00	30.706,48	30.706,48	30.706,48		-136,48
10	931	12101	RETR.C.ESPECÍFIC FUNC.C. ADM. FIN. I TRIB.	78.780,00		78.780,00	79.038,48	79.038,48	79.038,48		-258,48
10	931	15100	GRATIFICS. FUNC.CARRERA AD.FINANC. I T.	10,00		10,00	360,00	360,00	360,00		-350,00
			Suma	1.772.645,00	9.700,00	1.782.345,00	1.693.116,45	1.693.116,45	1.693.116,45		89.228,55

(2017)

Pàg.

3

ESTAT DE LIQUIDACIÓ DEL PRESSUPOST

I. LIQUIDACIÓ DEL PRESSUPOST DE DESPESES

APLICACIÓ PRESSUP.			DESCRIPCIÓ	CRÈDITS PRESSUPOSTARIS			DESPESES COMPROMÈS.	OBLIGACIONS RECONEGUDES NETES	PAGAMENTS	OBLIGACIONS PENDENTS DE PAGAMENT A 31 DE DESEMBRE	ROMANENTS DE CRÈDIT
				INICIALS	MODIFICACIONS	DEFINITIVES					
10	931	16000	SEG. SOCIAL ADM. FINANCERA I TRIBUTÀRIA	81.110,00	-15.000,00	66.110,00	60.758,84	60.758,84	60.758,84		5.351,16
11	130	12009	RETRIBS BÀSIQ. FUNC INTERINS SEGURET.	110.300,00		110.300,00	115.245,22	115.245,22	115.245,22		-4.945,22
11	130	12100	RETR.C.DESTÍ FUNC.INTERINS SEGURET.	29.700,00		29.700,00	31.453,18	31.453,18	31.453,18		-1.753,18
11	130	12101	RETR.C.ESPECÍFIC FUNC.INTERINS SEGURET.	76.500,00		76.500,00	81.706,57	81.706,57	81.706,57		-5.206,57
11	130	15100	GRATIF. FUNC.INTERINS SEGURETAT	2.500,00		2.500,00	3.227,27	3.227,27	3.227,27		-727,27
11	150	12009	RETRIBS BÀSIQUES FUNC INTERINS SS.TT.	30.500,00		30.500,00	19.291,04	19.291,04	19.291,04		11.208,96
11	150	12100	RETRIBS C.DESTÍ FUNC.INTERINS SS.TT.	8.550,00		8.550,00	4.952,21	4.952,21	4.952,21		3.597,79
11	150	12101	RETRIBS.C.ESPEC.FUNC. INTERINS SS.TT.	29.200,00		29.200,00	19.615,43	19.615,43	19.615,43		9.584,57
11	150	15100	GRATIFICACIONS FUNC.INTERINS SS.TT.	560,00		560,00	333,00	333,00	333,00		227,00
11	330	12009	RETRIBS BÀSIQUES FUNC.INTERINS SS.PP.	10,00		10,00	7.632,70	7.632,70	7.632,70		-7.622,70
11	330	12100	RETRIBS C.DESTÍ FUNC.INTERINS SS.PP.	10,00		10,00	2.942,30	2.942,30	2.942,30		-2.932,30
11	330	12101	RETRIBS C.ESPECÍFIC FUNC.INTERINS SS.PP.	10,00		10,00	4.914,37	4.914,37	4.914,37		-4.904,37
11	330	15100	GRATIFICACIONS FUNC INTERINS SS.PP.	10,00		10,00	30,00	30,00	30,00		-20,00
11	3321	12009	RETR.BÀSIQUES FUNC INTERINS BIBLIOTECA	14.150,00		14.150,00	14.339,30	14.339,30	14.339,30		-189,30
11	3321	12100	RETRI. C.DESTÍ FUNC.INTERINS BIBLIOTECA	4.245,00		4.245,00	4.262,40	4.262,40	4.262,40		-17,40
11	3321	12101	RETR.C.ESPECÍFIC FUNC.INTERINS BIBLIO	6.950,00		6.950,00	6.951,60	6.951,60	6.951,60		-1,60
11	3321	15100	GRATIFIC. FUNC.INTERINS BIBLIO	10,00		10,00					10,00
11	920	12009	RETR.BÀSIQUES F.INTERINS ADM GRAL	11.710,00		11.710,00	9.750,26	9.750,26	9.750,26		1.959,74
11	920	12100	RETR.C.DESTÍ F.INTERINS AD.GRAL	3.700,00		3.700,00	3.099,24	3.099,24	3.099,24		600,76
11	920	12101	RET.C.ESPECÍFIC F. INTERINS ADM GRAL	9.000,00		9.000,00	7.513,30	7.513,30	7.513,30		1.486,70
11	920	15100	GRATIFICACIONS FUNC. INTERINS ADM GRAL.	1.500,00		1.500,00	60,56	60,56	60,56		1.439,44
11	925	12009	RETRIBS.BÀSIQUES FUNC.INTERINS OAC	13.700,00		13.700,00	9.717,49	9.717,49	9.717,49		3.982,51
11	925	12100	RETRIBS. C.DESTÍ FUNC INTERINS OAC	4.245,00		4.245,00	2.848,68	2.848,68	2.848,68		1.396,32
11	925	12101	RETRIBS. COMPL.ESPECÍFIC FUNC INTERINS OAC	7.760,00		7.760,00	5.211,16	5.211,16	5.211,16		2.548,84
11	925	15100	GRATIFICACIONS FUNC. INTERINS OAC	360,00		360,00					360,00
11	931	12009	RETR.BÀSIQUES FUNC.INTERINS ADM FINAN I T.	38.500,00	-10.000,00	28.500,00	16.935,14	16.935,14	16.935,14		11.564,86
11	931	12100	RETR.C.DESTÍ FUNC.INTERINS ADM FINAN I T.	12.180,00		12.180,00	5.563,80	5.563,80	5.563,80		6.616,20
			Suma	2.188.505,00	-300,00	2.188.205,00	2.070.712,67	2.070.712,67	2.070.712,67		117.492,33

(2017)

Pàg.

4

ESTAT DE LIQUIDACIÓ DEL PRESSUPOST

I. LIQUIDACIÓ DEL PRESSUPOST DE DESPESES

APLICACIÓ PRESSUP.			DESCRIPCIÓ	CRÈDITS PRESSUPOSTARIS			DESPESES COMPROMÈS.	OBLIGACIONS RECONEGUDES NETES	PAGAMENTS	OBLIGACIONS PENDENTS DE PAGAMENT A 31 DE DESEMBRE	ROMANENTS DE CRÈDIT
				INICIALS	MODIFICACIONS	DEFINITIVES					
11	931	12101	RETR.C.ESPECÍFIC FUNC.INTERINS ADM FINAN. I T.	21.500,00		21.500,00	9.770,84	9.770,84	9.770,84		11.729,16
11	931	15100	GRATIFICS.FUNC.INTERINS AD,FINAN. I TR.	1.900,00		1.900,00	120,00	120,00	120,00		1.780,00
12	130	13000	RETRIB. BÀSIQUES P.LABORAL SEGURETAT	10,00		10,00					10,00
12	130	15100	GRATIFICACIONS LABORALS SEGURETAT	10,00		10,00					10,00
12	150	13000	RETRIBS. BÀSIQUES P. LABORAL SS.TT.	10,00		10,00					10,00
12	150	15100	GRATIFICACIONS P.LABORAL SS.T..	10,00		10,00					10,00
12	163	13000	RETRIBS.BÀSIQUES LABORALS NET VIÀRIA	48.900,00		48.900,00	48.623,98	48.623,98	48.623,98		276,02
12	163	15100	GRATIFIC. LABORALS NETEJA VIÀRIA	2.000,00		2.000,00	1.989,91	1.989,91	1.989,91		10,09
12	231	13000	RETR.BÀSIQUES P.LABORAL SERV SOCIALS	72.700,00	6.300,00	79.000,00	79.027,52	79.027,52	79.027,52		-27,52
12	231	15100	GRATIFICACIONS LABORALS SERV.SOCIALS	200,00		200,00					200,00
12	241	14300	RETR.ALTRE PERS.LABORAL:PLANS OCUP	10,00	98.000,00	98.010,00	94.341,21	94.341,21	94.341,21		3.668,79
12	241	15100	GRATIFIC. LABORALS:PLANS D'OCUPACIÓ	10,00		10,00	2.222,73	2.222,73	2.222,73		-2.212,73
12	321	13000	RETRIBS. BASIQUES LABOR. PRE-ESC -1A	45.500,00		45.500,00	46.647,43	46.647,43	46.647,43		-1.147,43
12	321	15100	GRATIFIC.LABORALS:EDUC PRE-ESC I 1A	1.000,00		1.000,00					1.000,00
12	330	13000	RETRIBS. BÀSIQUES P. LABORAL SS.PP.	12.480,00		12.480,00	8.149,34	8.149,34	8.149,34		4.330,66
12	330	15100	GRATIFICACIONS P.LABORAL SS.PP.	10,00		10,00	800,86	800,86	800,86		-790,86
12	3321	13000	RETRIBS. BÀSIQUES LABORALS BIBLIO I ARXIU	10,00		10,00					10,00
12	3321	15100	GRATIFICACIONSP.LABORAL BIBLIO I ARXIU	675,00		675,00					675,00
12	920	13000	RETRIBS BÀSIQUES P.LABORAL AD. GRAL.	133.580,00		133.580,00	136.720,64	136.720,64	136.720,64		-3.140,64
12	920	15100	GRATIFICACIONS LABORALS ADM. GENERAL	2.500,00		2.500,00	3.436,08	3.436,08	3.436,08		-936,08
12	925	13000	RETR. BÀSIQUES P.LABORAL ATN.CIUTAD.	23.120,00		23.120,00	23.358,60	23.358,60	23.358,60		-238,60
12	925	15100	GRATIFICACIONS LABORALS ATN CIUTAD.	360,00		360,00	270,00	270,00	270,00		90,00
15	011	31000	INTERESSOS PRÉSTECES	80.000,00		80.000,00	69.517,59	69.517,59	69.517,59		10.482,41
15	011	91100	AMORTITZ.PRÉSTECES L/T ENS SECT.PÚBLIC	503.525,00	125.000,00	628.525,00	623.521,84	623.521,84	623.521,84		5.003,16
15	011	91300	AMORTITZACIÓ PRÉSTECES	479.000,00	2.409.063,10	2.888.063,10	2.667.034,90	2.667.034,90	2.667.034,90		221.028,20
15	165	47900	EMPRESSES CONCESS.: HORT SOLAR	243.000,00		243.000,00	243.000,00	243.000,00	243.000,00		
			Suma	3.860.525,00	2.638.063,10	6.498.588,10	6.129.266,14	6.129.266,14	6.129.266,14		369.321,96

(2017)

Pàg.

5

ESTAT DE LIQUIDACIÓ DEL PRESSUPOST

I. LIQUIDACIÓ DEL PRESSUPOST DE DESPESES

APLICACIÓ PRESSUP.			DESCRIPCIÓ	CRÈDITS PRESSUPOSTARIS			DESPESES COMPROMÈS.	OBLIGACIONS RECONEGUDES NETES	PAGAMENTS	OBLIGACIONS PENDENTS DE PAGAMENT A 31 DE DESEMBRE	ROMANENTS DE CRÈDIT
				INICIALS	MODIFICACIONS	DEFINITIVES					
15	221	22105	ATENCIONS PERSONAL	3.600,00	3.084,90	6.684,90	7.912,37	3.102,37	3.102,37		3.582,53
15	221	22606	FORMACIÓ	7.000,00		7.000,00	3.279,81	3.279,81	3.243,81	36,00	3.720,19
15	221	83000	BESTRETES PERSONAL	15.000,00		15.000,00					15.000,00
15	231	48000	COOPERACIÓ I SOLIDARITAT	12.000,00	123,00	12.123,00	11.636,00	11.636,00	11.636,00		487,00
15	340	74000	BALANÇ LIQUIDACIÓ S.FOST E. I LL. SL	270.000,00	121,47	270.121,47	231.718,02	231.718,02	231.718,02		38.403,45
15	912	23000	INDEMNITZAC. REGIDORS I GRUPS MUNIC.	84.000,00	2.145,00	86.145,00	68.188,25	68.188,25	68.188,25		17.956,75
15	920	20200	LLOGUER OFICINA JUTJAT DE PAU	9.100,00		9.100,00	9.022,48	9.022,48	9.022,48		77,52
15	920	22001	PUBLICS. LLIBRES I REVISTES	4.500,00		4.500,00	4.068,72	4.068,72	4.068,72		431,28
15	920	22400	ASSEGURANCES	42.000,00		42.000,00	45.790,82	45.790,82	45.790,82		-3.790,82
15	920	22603	PUBLICACIONS OFICIALS EN DIARIS	2.500,00		2.500,00	1.532,42	1.532,42	1.532,42		967,58
15	920	22604	JURÍDICS, CONTENCIOSOS.	30.000,00	26.018,12	56.018,12	59.743,27	33.625,15	33.625,15		22.392,97
15	920	22706	CONTRACTACIONS EXTERNES	35.000,00	15.715,55	50.715,55	50.362,53	46.101,09	40.082,24	6.018,85	4.614,46
15	920	23020	INDEMNITZACIONS PERSONAL I ALTRES	3.000,00		3.000,00	3.875,85	3.875,85	3.875,85		-875,85
15	920	46600	QUOTES ASSOCIACIONS	17.000,00		17.000,00	15.608,18	15.608,18	15.608,18		1.391,82
15	929	50000	FONS DE CONTINGÈNCIA	69.012,10		69.012,10					69.012,10
15	931	22706	ASSESSORAMENT JURÍDIC	25.000,00	16.443,16	41.443,16	33.550,47	20.427,07	19.001,69	1.425,38	21.016,09
15	931	22708	RECAPTACIÓ (EXCEPTE MULTES TRÀNSIT)	100.000,00		100.000,00	98.499,47	98.499,47	98.499,47		1.500,53
15	931	22709	RECAPTACIÓ MULTES	85.000,00	25.000,00	110.000,00	100.688,17	100.688,17	100.688,17		9.311,83
15	931	47200	PROGRAMA COMPROMISOS GARANTITS	500,00		500,00					500,00
15	934	31100	FORMALITZACIÓ DE PRÉSTECES	10,00		10,00					10,00
15	934	35200	INTERESSOS DE DEMORA	2.000,00	10.698,45	12.698,45	10.739,42	10.739,42	10.739,42		1.959,03
15	934	35900	COMISSIONS SERVEIS BANCARIS I ALTRES	5.500,00		5.500,00	1.407,35	1.407,35	1.407,35		4.092,65
15	942	46300	MANCOMUNITAT GALZERAN	10,00		10,00					10,00
20	130	22103	CARBURANT SEGURETAT I PR. CIVIL	6.000,00	551,31	6.551,31	7.313,37	7.313,37	7.313,37		-762,06
20	132	20400	VEHICLE POLICIA LOCAL RÈNTING	10.075,00		10.075,00	10.074,24	10.074,24	10.074,24		0,76
20	132	21400	VEHICLES SEGURETAT - POLICIA	2.000,00		2.000,00	1.151,10	1.151,10	1.151,10		848,90
20	132	22100	ENERGIA ELÈCTRICA SEGURETAT	10.500,00	649,03	11.149,03	8.955,51	8.955,51	8.532,64	422,87	2.193,52
20	132	22104	VESTUARI SEGURETAT:POLICIA	7.000,00		7.000,00	5.806,53	5.806,53	5.806,53		1.193,47
20	132	22111	UTILLATGE SEGURETAT-POLICIA	1.500,00		1.500,00	741,78	741,78	741,78		758,22
20	132	22701	GESTIÓ ACTUACIÓ VIAL	100.000,00	100.000,00	200.000,00	169.742,43	169.742,43	169.742,43		30.257,57
21	135	21400	VEHICLES PROTECCIÓ CIVIL	5.000,00		5.000,00	5.075,95	5.075,95	5.075,95		-75,95
21	135	22104	VESTUARI PROTECCIÓ CIVIL	1.500,00		1.500,00	2.836,55	2.836,55	2.836,55		-1.336,55
21	135	22111	PREVENCIÓ I SEGURETAT	2.000,00		2.000,00	1.944,36	1.944,36	1.944,36		55,64
			Suma	4.827.832,10	2.838.613,09	7.666.445,19	7.100.531,56	7.052.218,60	7.044.315,50	7.903,10	614.226,59

(2017)

Pàg.

6

ESTAT DE LIQUIDACIÓ DEL PRESSUPOST

I. LIQUIDACIÓ DEL PRESSUPOST DE DESPESES

APLICACIÓ PRESSUP.			DESCRIPCIÓ	CRÈDITS PRESSUPOSTARIS			DESPESES COMPROMÈS.	OBLIGACIONS RECONEGUDES NETES	PAGAMENTS	OBLIGACIONS PENDENTS DE PAGAMENT A 31 DE DESEMBRE	ROMANENTS DE CRÈDIT
				INICIALS	MODIFICACIONS	DEFINITIVES					
21	135	22199	PROTECCIÓ CIVIL	17.000,00		17.000,00	15.732,01	15.732,01	15.333,34	398,67	1.267,99
31	231	22105	LOTS DE NADAL 3A EDAT	12.000,00	10.000,00	22.000,00	23.930,02	23.930,02	11.671,24	12.258,78	-1.930,02
31	231	22606	CLUB AVIS "CAN BASTINOS"	500,00	1.443,00	1.943,00	266,12	266,12	266,12		1.676,88
31	231	22609	SERVEIS SOCIALS	30.250,00	15.000,00	45.250,00	47.087,45	41.985,60	39.522,78	2.462,82	3.264,40
31	231	22610	ACTIVITATS CASA BASTINOS	27.800,00	2.274,81	30.074,81	28.746,91	26.369,25	26.369,25		3.705,56
31	231	22799	ASSISTÈNCIA A PERSONES DEPENDENTS	180.000,00	12.901,92	192.901,92	185.928,54	183.128,87	181.316,34	1.812,53	9.773,05
31	231	48000	BENESTAR SOCIAL	90.000,00	5.449,09	95.449,09	73.841,38	73.040,68	67.665,15	5.375,53	22.408,41
31	231	48001	SUBVENCIÓ ASS.GENT GRAN S.FOST	2.900,00		2.900,00	2.900,00	1.450,00	1.450,00		1.450,00
31	231	48002	FONS SOCIAL D'EMERGÈNCIA	20.000,00		20.000,00					20.000,00
32	3321	22000	SUBMINISTRAMENTS BIBLIOTECA	1.300,00		1.300,00	1.205,38	1.205,38	1.205,38		94,62
32	3321	22609	ACTIVITATS BIBLIOTECA	6.000,00		6.000,00	5.882,60	5.882,60	5.553,71	328,89	117,40
32	334	22609	SERV.CULTURALS: ACTIVITATS ATENEU	23.000,00	900,00	23.900,00	22.125,45	22.125,45	22.125,45		1.774,55
32	338	22609	CULTURA I FESTES	36.000,00	1.850,00	37.850,00	34.398,89	33.498,89	31.771,29	1.727,60	4.351,11
32	338	22610	FESTA MAJOR	75.000,00	9.500,00	84.500,00	88.761,36	88.761,36	88.543,56	217,80	-4.261,36
32	924	22609	PARTICIPACIÓ CIUTADANA	6.000,00		6.000,00	3.767,87	3.767,87	2.904,00	863,87	2.232,13
32	924	48000	SUBVENCIIONS PARTICIPACIÓ CIUTADANA	13.000,00		13.000,00	12.300,00	6.080,00	6.080,00		6.920,00
33	320	48000	SUBVENCIIONS ENSENYAMENT	12.900,00	7.439,37	20.339,37	11.009,37	9.224,37	9.224,37		11.115,00
33	326	22609	ACTIVITATS ENSENYAMENT	2.000,00		2.000,00	1.201,27	1.201,27	1.201,27		798,73
33	326	22799	SERVEIS D'ENSENYAMENT	127.500,00	1.130,50	128.630,50	128.120,71	127.459,21	115.749,17	11.710,04	1.171,29
33	334	22799	ACTIVITATS ESTIU	12.000,00		12.000,00	464,85	464,85	464,85		11.535,15
34	341	22609	ACTIVITATS ESPORTIVES	55.500,00	-3.500,00	52.000,00	51.024,38	49.054,38	46.935,28	2.119,10	2.945,62
34	341	48000	SUBVENCIIONS ESPORTS	13.500,00	2.029,24	15.529,24	15.529,23	8.779,22	8.779,22		6.750,02
35	430	22699	PROMOCIÓ ECONÒMICA I COMERÇ	12.000,00	4.567,93	16.567,93	11.648,26	11.648,26	11.648,26		4.919,67
36	337	22609	ACTIVITATS JOVENTUT	21.000,00		21.000,00	20.739,18	20.739,18	19.952,68	786,50	260,82
37	231	22609	DONA I IGUALTAT	10.000,00	900,00	10.900,00	10.805,99	10.355,99	10.355,99		544,01
37	311	22700	SALUT PÚBLICA	30.000,00	11.600,00	41.600,00	40.184,20	35.091,89	34.546,78	545,11	6.508,11
37	311	62500	ADQUISICIÓ DE DESFIBRIL·LADORS	7.200,00	-7.200,00						
37	311	62900	ADQUISICIÓ 3 DESFIBRIL·LADORS		7.200,00	7.200,00	6.381,54	6.381,54	2.127,18	4.254,36	818,46
40	920	22000	MATERIAL D'OFICINA	7.500,00		7.500,00	6.439,73	6.439,73	6.439,73		1.060,27
40	920	22105	CONSUM AIGUA EDIFICIS MUNICIPALS	4.500,00	358,15	4.858,15	4.550,23	4.199,71	4.199,71		658,44
40	920	22201	DESPESES POSTALS	11.000,00	5.000,00	16.000,00	16.237,07	16.237,07	16.183,17	53,90	-237,07
40	920	22601	ATENCIIONS PROTOCOL·LÀRIES I REPRES.	6.500,00		6.500,00	7.328,07	4.475,07	4.354,07	121,00	2.024,93
40	920	22602	PUBLICITAT I PROPAGANDA.	10.000,00		10.000,00	6.815,35	6.815,35	5.900,31	915,04	3.184,65
			Suma	5.711.682,10	2.927.457,10	8.639.139,20	7.985.884,97	7.898.009,79	7.844.155,15	53.854,64	741.129,41

(2017)

Pàg.

7

ESTAT DE LIQUIDACIÓ DEL PRESSUPOST

I. LIQUIDACIÓ DEL PRESSUPOST DE DESPESES

APLICACIÓ PRESSUP.			DESCRIPCIÓ	CRÈDITS PRESSUPOSTARIS			DESPESES COMPROMÈS.	OBLIGACIONS RECONEGUDES NETES	PAGAMENTS	OBLIGACIONS PENDENTS DE PAGAMENT A 31 DE DESEMBRE	ROMANENTS DE CRÈDIT
				INICIALS	MODIFICACIONS	DEFINITIVES					
50	130	62600	EMISSORES POLICIA		1.112,43	1.112,43	1.112,43	1.112,43	1.112,43		
50	130	62900	DOTACIÓ APARELL POLICIA		6.841,95	6.841,95	6.841,95	6.841,95	6.841,95		
50	135	62900	EQUIPAMENT PROTECCIÓ CIVIL	5.500,00		5.500,00	5.433,97	5.433,97	5.433,97		66,03
50	150	21000	EXECUCIONS SUBSIDIÀRIES	18.000,00	17.630,02	35.630,02	35.630,02	24.845,17	12.707,67	12.137,50	10.784,85
50	150	22706	ESTUDIS I PROJECTES SERVEIS TÈCNICS	35.000,00		35.000,00	30.874,61	30.874,61	5.765,65	25.108,96	4.125,39
50	1531	60901	CAN CALET SUD URB SECT C.E.		63.859,31	63.859,31					63.859,31
50	1531	60902	URB SECTOR II CAMÍ ILLA-Q.U.		1.783,82	1.783,82					1.783,82
50	1531	60903	URB SECTOR V DE LA CREU- Q.U.		116.125,86	116.125,86					116.125,86
50	1531	60904	URB SECTOR VI CENTRAL Q.U.		58.030,15	58.030,15					58.030,15
50	1531	60906	URB CAMI DEL SOT Q.U.		338.400,00	338.400,00					338.400,00
50	1531	60907	POLIGON INDUSTRIAL								
50	1531	60909	URB SECTOR VII CASTANYERS, Q.U.		155.358,93	155.358,93	71,44	71,44	71,44		155.287,49
50	1531	60910	URB SECTOR LA CONRERIA Q.U.	1.000,00		1.000,00					1.000,00
50	1531	61900	ALTRES INV REPOSICIÓ INF I BENS DESTINATS ÚS GRAL.	400.000,00		400.000,00					400.000,00
50	1531	61915	URB MAS CARBASSA-C.E.		52.228,86	52.228,86					52.228,86
50	1532	21000	VIES PÚBLIQUES	50.000,00		50.000,00	15.009,51	15.009,51	14.706,76	302,75	34.990,49
50	1532	61900	INV. EN REPOSICIÓ VIA PUBLICA		265,31	265,31					265,31
50	1532	61901	VIES PÚBLIQUES I SENYALITZACIÓ		155.339,58	155.339,58	152.929,20	137.162,88	133.447,89	3.714,99	18.176,70
50	1532	61902	REMODELACIÓ AV.ARAGÓ I ALTRES ACTUACIONS	100.000,00	-1.791,19	98.208,81	98.208,81				98.208,81
50	1532	61903	INTERVENCIONS A LA VIA PÚBLICA	246.500,00	4.522,10	251.022,10	251.022,10	71.189,97	58.990,77	12.199,20	179.832,13
50	160	61900	INV. REPOSICIÓ CLAVEGUERAM		13.779,35	13.779,35	13.779,24	13.779,24	13.779,24		0,11
50	160	61901	RENOVACIÓ CLAVEGUERAM	47.000,00	18.455,50	65.455,50	65.455,50	65.455,50	60.559,19	4.896,31	
50	1621	62900	INV EN ÀREES D'APORTACIÓ RECOLLIDA SELECTIVA RESIDUS	10.000,00		10.000,00	9.996,66	9.996,66	9.996,66		3,34
50	164	60000	INV. EN TERRENYS: CABANYES		71.891,80	71.891,80					71.891,80
50	164	60900	INVERSIONS EN CEMENTIRI		32.670,00	32.670,00	32.670,00	32.670,00	32.670,00		
50	165	21501	REPARACS. PER SINISTRES I SIMILARS	500,00	36.236,22	36.736,22	22.045,73	14.636,75	14.636,75		22.099,47
50	169	62600	INVERSIONS EN CONTROL DE TRÀNSIT	60.000,00	-14.231,93	45.768,07	42.918,70				45.768,07
50	169	63200	INVERSIONS REPOSICIÓ FUNC.OP.,SERVEIS		86.303,31	86.303,31	24.593,31	24.593,31	24.593,31		61.710,00
50	171	21000	JARDINERIA	90.000,00	43.915,80	133.915,80	127.704,93	97.811,27	87.601,63	10.209,64	36.104,53
50	171	21001	PARCS	9.000,00	1.076,90	10.076,90	8.824,53	8.824,53	7.923,08	901,45	1.252,37
50	171	61900	INTERVENCIONS EN JARDINERIA	100.000,00		100.000,00	99.815,51	35.993,53	35.993,53		64.006,47
50	1721	62900	ADQUISICIÓ SONÒMETRE	390,00		390,00					390,00
			Suma	6.884.572,10	4.187.261,18	11.071.833,28	9.030.823,12	8.494.312,51	8.370.987,07	123.325,44	2.577.520,77

(2017)

Pàg. 8

ESTAT DE LIQUIDACIÓ DEL PRESSUPOST

I. LIQUIDACIÓ DEL PRESSUPOST DE DESPESES

APLICACIÓ PRESSUP.			DESCRIPCIÓ	CRÈDITS PRESSUPOSTARIS			DESPESES COMPROMÈS.	OBLIGACIONS RECONEGUDES NETES	PAGAMENTS	OBLIGACIONS PENDENTS DE PAGAMENT A 31 DE DESEMBRE	ROMANENTS DE CRÈDIT
				INICIALS	MODIFICACIONS	DEFINITIVES					
50	323	21200	EDIFICIS ESCOLES	22.000,00		22.000,00	21.750,37	21.750,37	21.127,74	622,63	249,63
50	3321	63500	RENOVACIÓ MOBILIARI BIBLIOTECA		6.309,49	6.309,49	6.309,49				6.309,49
50	333	21200	EDIFICI ATENEU	18.000,00	644,06	18.644,06	12.920,62	12.920,62	11.876,86	1.043,76	5.723,44
50	333	21201	EDIFICI CASA BASTINOS	4.500,00		4.500,00	3.513,71	3.513,71	3.495,97	17,74	986,29
50	333	62900	INVERSIONS EN EQUIPAMENTS CULTURA		24.623,08	24.623,08	25.686,61	25.686,61	25.270,28	416,33	-1.063,53
50	333	62901	INTERVENCIONS EN EDIFICIS CULTURALS	60.000,00	-2.524,49	57.475,51	56.178,86	33.776,83	33.776,83		23.698,68
50	342	21200	EDIFICIS ESPORTS	35.000,00	10.245,03	45.245,03	40.043,63	31.044,03	29.557,41	1.486,62	14.201,00
50	342	60900	URBANITZACIÓ ENTORN PAVELLÓ II I APARCAMENT		100.000,00	100.000,00	20.582,10				100.000,00
50	342	62500	INV. EN MATERIAL ESPORTIU								
50	342	62900	ADQUISICIÓ MATERIAL ESPORTIU	2.295,95	649,86	2.945,81	2.945,81	2.945,81	2.945,81		
50	342	63200	INV. EN PAVELLONS ESPORTIUS		84.794,13	84.794,13	84.794,12	84.794,12	84.794,12		0,01
50	342	63201	INV REPOSICIÓ ASSOC FUNC OPERATIU SERVEIS	600.000,00		600.000,00					600.000,00
50	342	63202	INTERV. EN INSTAL·LACIONS ESPORTIVES	50.000,00	-1.127,81	48.872,19	46.954,52	20.356,08	20.356,08		28.516,11
50	342	63203	REPARACIONS AL C.E.M. CAN LLADÓ	15.000,00		15.000,00	11.267,99	2.124,01	2.124,01		12.875,99
50	430	60900	CLUB DE L'EMPREDOR								
50	4411	22300	TRANSPORT URBÀ	200.000,00	12.983,30	212.983,30	211.489,36	206.711,58	193.605,26	13.106,32	6.271,72
50	4411	22301	COMPRA TÍTOLS SERVEI BUS	16.000,00		16.000,00	14.347,01	14.347,01	14.347,01		1.652,99
50	450	61900	INV. INFRASTRUCTURES BÀSIQUES		54.188,71	54.188,71	53.068,87	8.363,52	8.363,52		45.825,19
50	459	21000	INFRASTRUCTURES BÀSIQUES	71.450,95	20.712,94	92.163,89	74.490,00	51.064,42	44.604,16	6.460,26	41.099,47
50	459	61900	ADEQUACIÓ ACÚSTICA SALA PLENS		12.244,18	12.244,18	12.244,18	10.761,89	10.761,89		1.482,29
50	492	62600	INFORMÀTICA		47.565,35	47.565,35	47.565,35	47.565,35	40.081,45	7.483,90	
50	492	62601	INVERSIONS EN INFORMÀTICA I COMUNICACIONS	100.000,00	-9.814,67	90.185,33	90.185,33	6.319,29	6.319,29		83.866,04
50	920	21200	EDIFICIS AJUNTAMENT	35.000,00		35.000,00	34.954,75	33.742,03	32.517,61	1.224,42	1.257,97
50	920	21201	EDIFICI: JUTJAT DE PAU	4.000,00		4.000,00	2.950,98	2.950,98	2.914,83	36,15	1.049,02
50	920	21400	VEHICLES BRIGADA	9.000,00		9.000,00	8.693,55	8.693,55	8.185,17	508,38	306,45
50	920	22103	CARBURANT AJUNTAMENT	9.000,00	488,31	9.488,31	6.344,18	6.344,18	6.344,18		3.144,13
50	920	22104	VESTUARI BRIGADA	5.000,00		5.000,00	2.884,72	2.884,72	2.884,72		2.115,28
50	920	22111	UTILLATGE BRIGADA	3.000,00		3.000,00	170,40	170,40	170,40		2.829,60
50	920	62200	EDIFICIS AJUNTAMENT 2016		40.589,16	40.589,16	40.489,34	34.382,04	34.382,04		6.207,12
50	920	62300	EDIFICIS MUNICIPALS		1.568,70	1.568,70	1.568,70	1.568,70	1.568,70		
50	920	62400	VEHICLES		70.262,67	70.262,67	22.362,50	22.362,50	22.362,50		47.900,17
50	920	63500	RENOVACIÓ MOBILIARI BIBLIOTECA								
			Suma	8.143.819,00	4.661.663,18	12.805.482,18	9.987.580,17	9.191.456,86	9.035.724,91	155.731,95	3.614.025,32

(2017)

Pàg.

9

ESTAT DE LIQUIDACIÓ DEL PRESSUPOST

I. LIQUIDACIÓ DEL PRESSUPOST DE DESPESES

APLICACIÓ PRESSUP.			DESCRIPCIÓ	CRÈDITS PRESSUPOSTARIS			DESPESES COMPROMÈS.	OBLIGACIONS RECONEGUDES NETES	PAGAMENTS	OBLIGACIONS PENDENTS DE PAGAMENT A 31 DE DESEMBRE	ROMANENTS DE CRÈDIT
				INICIALS	MODIFICACIONS	DEFINITIVES					
50	920	63900	CANVIS PER ESTALVI ENERGÈTIC		6.600,00	6.600,00	6.236,33				6.600,00
51	1621	22700	RECOLLIDA DE RESIDUS	400.000,00		400.000,00	434.095,50	434.095,50	398.176,65	35.918,85	-34.095,50
51	1622	22700	GESTIÓ DE RESIDUS	470.000,00	25.976,38	495.976,38	452.851,72	424.467,66	395.785,43	28.682,23	71.508,72
51	163	21400	VEHICLES NET. VIÀRIA: CONSUMS I REPAR.	35.000,00	922,30	35.922,30	36.650,10	36.650,10	36.650,10		-727,80
51	163	22111	UTILLATGE NETEJA VIÀRIA	3.000,00		3.000,00	2.765,98	2.765,98	2.470,30	295,68	234,02
51	170	22699	CAMPANYES MEDI AMBIENT	2.000,00	275,28	2.275,28					2.275,28
51	1721	21000	PREVENCIÓ INCENDIS	30.000,00	1.264,74	31.264,74	34.572,93	34.572,93	34.572,93		-3.308,19
51	179	21000	PREVENCIÓ INCENDIS NO ACTUAL								
51	323	22700	NETEJA ESCOLES	191.000,00		191.000,00	190.339,38	173.061,98	173.011,16	50,82	17.938,02
51	333	22700	NETEJA EDIFICI ATENEU	33.016,00	5.034,05	38.050,05	39.338,66	39.338,66	39.338,66		-1.288,61
51	342	22700	NETEJA EDIFICIS ESPORTS	70.000,00		70.000,00	80.102,76	73.427,53	73.427,53		-3.427,53
51	920	22700	NETEJA EDIFICIS AJUNTAMENT	43.000,00		43.000,00	50.659,58	46.822,35	46.822,35		-3.822,35
55	161	22501	CÀNON CONSUM AIGUA	13.000,00		13.000,00	15.919,41	15.919,41	13.754,84	2.164,57	-2.919,41
55	323	22100	ENERGIA ELÈCTRICA ESCOLES.	25.000,00		25.000,00	27.663,99	27.663,99	25.313,50	2.350,49	-2.663,99
55	323	22102	CONSUM GAS ESCOLES	25.000,00	3.851,27	28.851,27	25.146,46	25.146,46	25.146,46		3.704,81
55	333	22100	ENERGIA ELÈCTRICA: EDIFICIS CULTURA	30.000,00		30.000,00	28.694,14	28.694,14	26.931,52	1.762,62	1.305,86
55	333	22102	CONSUM GAS I GASOIL EDIFICIS CULTURA	14.000,00	3.293,00	17.293,00	9.757,03	9.757,03	9.757,03		7.535,97
55	333	47900	EMPRESSES CONCESSIONÀRIES: ATENEU	265.000,00	55.015,57	320.015,57	284.616,73	284.616,73	284.616,73		35.398,84
55	342	22100	ENERGIA ELÈCTRICA EDIF. ESPORTS	40.000,00	10.466,87	50.466,87	29.854,31	29.854,31	29.190,95	663,36	20.612,56
55	342	22102	CONSUM GAS EDIF. ESPORTS	18.500,00		18.500,00	17.359,17	17.359,17	17.359,17		1.140,83
55	920	22100	ENERGIA ELÈCT. ALTRES EDIFICIS MUNIC.	30.000,00	1.763,93	31.763,93	26.599,07	26.599,07	24.515,84	2.083,23	5.164,86
60	491	21600	REEMISSOR TV	2.000,00		2.000,00					2.000,00
60	920	20500	FOTOCOP. EN RÈNTING, LLOGUER I CÒPIES	12.000,00	242,98	12.242,98	8.982,90	8.693,59	8.693,59		3.549,39
60	920	20600	EQUIPS PER A PROCESSOS INFORMACIÓ	5.590,00		5.590,00	5.585,20	5.585,20	5.585,20		4,80
60	920	21600	MANTENIMENT INFORMATIC	36.000,00		36.000,00	22.969,59	20.937,27	17.725,28	3.211,99	15.062,73
60	920	22002	MATERIAL INFORMÀTIC FUNGIBLE	6.500,00		6.500,00	6.373,50	6.373,50	4.907,87	1.465,63	126,50
60	920	22200	TELÈFONS	26.000,00		26.000,00	26.682,00	26.682,00	25.669,33	1.012,67	-682,00
			Suma	9.969.425,00	4.776.369,55	14.745.794,55	11.851.396,61	10.990.541,42	10.755.147,33	235.394,09	3.755.253,13

**ESTAT DE LIQUIDACIÓ DEL PRESSUPOST
(2017)**

II. LIQUIDACIÓ DEL PRESSUPOST D'INGRESSOS

APLICACIÓ PRESSUP.	DESCRIPCIÓ	PREVISIONS PRESSUPOSTÀRIES			DRETS RECONEGUTS	DRETS ANUL·LATS	DRETS CANCEL·LATS	DRETS RECONEGUTS NETS	RECAPTACIÓ NETA	DRETS PENDENTS DE COBRAMENT A 31 DE	EXCÉS / DEFECTE PREVISIÓ	
		INICIALS	MODIFICACIONS	DEFINITIVES								
1	11200	IBI RÚSTEGA	2.060,00		2.060,00	2.028,51		2.028,51	2.001,81	26,70	-31,49	
1	11300	IBI URBANA	3.200.000,00		3.200.000,00	3.115.909,87	6.492,59	3.109.417,28	2.972.488,10	136.929,18	-90.582,72	
1	11500	IVVTM - VEHICLES	635.000,00		635.000,00	630.817,84	6.269,19	624.278,55	557.036,52	67.242,03	-10.721,45	
1	11600	PLUSVÀLUES	400.000,00		400.000,00	630.354,54	4.734,71	625.619,83	500.618,41	125.001,42	225.619,83	
1	13000	IAE - IMPOST ACTIVITATS ECONÒMIQUES	325.000,00		325.000,00	331.968,69		331.968,69	319.261,61	12.707,08	6.968,69	
1	29000	OBRES-ICIO	425.000,00		425.000,00	192.733,62	2.357,03	190.376,59	189.090,92	1.285,67	-234.623,41	
1	30200	ESCOBRARIES	572.000,00		572.000,00	561.422,81	2.276,77	559.146,04	531.821,10	27.324,94	-12.853,96	
1	30900	CEMENTIRI	12.000,00		12.000,00	13.224,00		13.224,00	13.224,00		1.224,00	
1	31100	SAD: SERVEI D'ASSIST. DOMICILI I MENJADOR	10.000,00		10.000,00	7.657,37	5,00	7.652,37	7.652,37		-2.347,63	
1	31101	ALTRES INGRESSOS: CLUB AVIS C. BASTINOS	500,00	1.443,00	1.943,00	1.943,00		1.943,00	1.943,00			
1	31201	ACTIVITATS CULTURALS	5.000,00		5.000,00	2.593,00	100,00	2.493,00	2.493,00		-2.507,00	
1	31301	TAXES ESPORTIVES	3.000,00		3.000,00						-3.000,00	
1	31902	TAXES ALBÚS I TAXI A DEMANDA	25.000,00		25.000,00	19.385,12		19.385,12	18.860,12	525,00	-5.614,88	
1	32100	LLICÈNCIES URBANÍSTIQUES	55.000,00		55.000,00	60.877,47		60.877,47	54.647,08	6.230,39	5.877,47	
1	32200	LLICÈNCIES 1A OCUP. I CÈDULES HABITAB.	10.000,00		10.000,00	6.214,62		6.214,62	6.214,62		-3.785,38	
1	32300	LIIAA - LLICÈNCIES D'ACTIVITAT	15.000,00		15.000,00	7.180,00		7.180,00	5.930,00	1.250,00	-7.820,00	
1	32500	EXPEDICIÓ DOCUMENTS	10.000,00		10.000,00	10.284,80	25,00	10.259,80	10.109,80	150,00	259,80	
1	32600	RETIRADA VEHICLES	1.500,00		1.500,00	1.845,00		1.845,00	1.845,00		345,00	
1	32900	RECOLLIDA D'ANIMALS DOMÈSTICS	5.000,00		5.000,00	2.160,00	60,00	2.100,00	2.100,00		-2.900,00	
1	33200	EMPRESSES SUBMINISTRAM. OF 7 I ESTACIONS	120.000,00		120.000,00	105.497,39		105.497,39	86.207,65	19.289,74	-14.502,61	
1	33300	EMPRESSES TELECOMUNIC. OF 7 I ESTACIONS	3.000,00		3.000,00	2.704,16		2.704,16	1.306,36	1.397,80	-295,84	
1	33800	COMPENSACIÓ TELEFÒNICA DE ESPAÑA, SA	18.000,00		18.000,00	29.880,75		29.880,75	29.880,75		11.880,75	
1	33900	OCUPACIÓ VIA PÚBLICA	10.000,00		10.000,00	8.685,40		8.685,40	8.685,40		-1.314,60	
1	33901	EXTRACCIÓ ÀRIDS	36.000,00		36.000,00	30.121,20		30.121,20	30.121,20		-5.878,80	
		Suma	5.898.060,00	1.443,00	5.899.503,00	5.775.489,16	22.320,29	270,10	5.752.898,77	5.353.538,82	399.359,95	-146.604,23

ESTAT DE LIQUIDACIÓ DEL PRESSUPOST

(2017)

II. LIQUIDACIÓ DEL PRESSUPOST D'INGRESSOS

APLICACIÓ PRESSUP.	DESCRIPCIÓ	PREVISIONS PRESSUPOSTÀRIES			DRETS RECONEGUTS	DRETS ANUL·LATS	DRETS CANCEL·LATS	DRETS RECONEGUTS NETS	RECAPTACIÓ NETA	DRETS PENDENTS DE COBRAMENT A 31 DE	EXCÈS / DEFECTE PREVISIÓ	
		INICIALS	MODIFICACIONS	DEFINITIVES								
1	33903	US INSTAL·LACIONS MUNICIPALS	6.000,00		6.000,00			6.764,00	6.764,00		764,00	
1	34200	ACTIVITATS D'ESTIU	9.000,00		9.000,00						-9.000,00	
1	34300	PREUS ACTIVITATS ESPORTIVES	9,13		9,13			10.535,46	10.500,75	34,71	10.526,33	
1	34901	INGRESSOS CLUB DE L'EMPREDOR	10,00		10,00						-10,00	
1	34902	ACTIVITATS JOVENTUT	1.500,00		1.500,00						-1.500,00	
1	35001	POLÍGON INDUSTRIAL-CONTRIBS.ESPECIAL						140.164,32	70.894,02		69.270,30	
1	36000	VENDA ENERGIA ELÈCTRICA						2.385,28	2.385,28		2.385,28	
1	38900	REINTEGRAM.OPS. CORRENTS PPTS. TANCATS	10,00		10,00			369,45	369,45		359,45	
1	39120	MULTES CIRCULACIÓ	600.000,00	125.000,00	725.000,00	1.687.600,00	445.380,00	1.242.220,00	393.391,29	848.828,71	517.220,00	
1	39190	ALTRES MULTES I SANCIONS.	15.000,00		15.000,00	820,00		820,00	820,00		-14.180,00	
1	39200	RECÀRREC D'EXTEMPORANEITAT	35.000,00		35.000,00	26.479,81	355,11	26.124,70	25.206,44	918,26	-8.875,30	
1	39300	INTERESSOS DE DEMORA	35.000,00		35.000,00	42.562,78	3.175,98	39.386,80	36.127,88	3.258,92	4.386,80	
1	39610	P.A.SECTOR CONRERIA Q.URB.	1.000,00		1.000,00						-1.000,00	
1	39618	QUOTES URB. C/SOT		338.400,00	338.400,00						-338.400,00	
1	39900	EXECUCIONS SUBSIDIÀRIES	18.000,00	17.630,02	35.630,02	35.630,02		35.630,02		35.630,02		
1	39901	RECURSOS EVENTUALS	3.000,00		3.000,00	3.798,44		3.798,44	3.598,44	200,00	798,44	
1	39902	ALTRES INGR. PER DEVOLUC. EXS. TANCATS	10,00		10,00	48,84		48,84	48,84		38,84	
1	39903	INGRESSOS FESTA MAJOR	10,00		10,00						-10,00	
1	39904	RETORN CÀNON RESIDUS	14.000,00		14.000,00	11.283,84		11.283,84	11.283,84		-2.716,16	
1	42000	PARTICIPACIÓ EN ELS TRIBUTS DE L'ESTAT.	1.570.000,00		1.570.000,00	1.596.927,18	35.313,00	1.561.614,18	1.561.614,18		-8.385,82	
1	45000	FONS CATALÀ DE COOPERACIÓ	145.000,00		145.000,00	414.786,58		414.786,58	414.786,58		269.786,58	
1	45001	GENERALITAT DE CATALUNYA	60.000,00		60.000,00	63.283,78	1.106,94	62.176,84	35.184,95	26.991,89	2.176,84	
1	45002	GENERALITAT CATALUNYA: SERVEIS SOCIALS I IGUALTAT	115.000,00		115.000,00	148.819,51		148.819,51	82.783,31	66.036,20	33.819,51	
1	45003	GENERALITAT: URGÈNCIES SOCIALS										
		Suma	8.525.609,13	482.473,02	9.008.082,15	9.968.037,71	578.834,60	270,10	9.388.933,01	7.987.558,15	1.401.374,86	380.850,86

ESTAT DE LIQUIDACIÓ DEL PRESSUPOST

(2017)

II. LIQUIDACIÓ DEL PRESSUPOST D'INGRESSOS

APLICACIÓ PRESSUP.	DESCRIPCIÓ	PREVISIONS PRESSUPOSTÀRIES			DRETS RECONEGUTS	DRETS ANUL·LATS	DRETS CANCEL·LATS	DRETS RECONEGUTS NETS	RECAPTACIÓ NETA	DRETS PENDENTS DE COBRAMENT A 31 DE	EXCÉS / DEFECTE PREVISIÓ	
		INICIALS	MODIFICACIONS	DEFINITIVES								
1	46100	DIPUTACIÓ DE BARCELONA	151.700,00	104.000,00	255.700,00	291.756,92		291.756,92	287.371,62	4.385,30	36.056,92	
1	46101	ORGT	25.000,00		25.000,00	25.000,00		25.000,00	25.000,00			
1	46102	DIPUTACIÓ BARCELONA: URGÈNCIES SOCIALS	30.500,00		30.500,00	30.389,58		30.389,58	30.389,58		-110,42	
1	46600	AMTU I ALTRES ENTITATS SUPRAMUNICIPALS	17.000,00		17.000,00	8.362,80		8.362,80	8.362,80		-8.637,20	
1	47000	EMPRESES PRIVADES	1.000,00		1.000,00						-1.000,00	
1	47001	INDEMNITZACIONS PER SINISTRES	10,00	22.454,35	22.464,35	23.095,41		23.095,41	23.095,41		631,06	
1	52000	INTERESSOS BANCARIS	500,00		500,00	6,88		6,88	6,88		-493,12	
1	54900	TELEFONIA MÒBIL: LLOGUER ESTAC.BASE	31.000,00		31.000,00	25.974,43		25.974,43	25.374,43	600,00	-5.025,57	
1	55000	CÀNON BAR PAVELLÓ I	3.600,00		3.600,00	3.600,00		3.600,00	3.600,00			
1	55100	CÀNON CONC.ADMV. NO PERIÒDIQUES	17.500,00		17.500,00	17.500,00		17.500,00	17.500,00			
1	60000	AL·LIENACIÓ TERRENYS	1.000.000,00		1.000.000,00						-1.000.000,00	
1	75060	GENERALITAT DE CAT. CONSELL CAT. ESPORT										
1	75080	GENERALITAT , ALTRES TRANSFERÈNCIES		3.785,00	3.785,00						-3.785,00	
1	76100	DIPUTACIÓ	151.005,87	105.908,69	256.914,56	52.605,87	43.553,12	9.052,75	9.052,75		-247.861,81	
1	79100	FEDER-FONS DE DESENVOLUPAMENT REGIONAL										
1	83000	BESTRETES PERSONAL	15.000,00		15.000,00						-15.000,00	
1	87000	PER A DESPESES GENERALS.		867.329,69	867.329,69						-867.329,69	
1	87010	PER A DESPESES AMB FINANÇAMENT AFECTAT.		630.441,80	630.441,80						-630.441,80	
1	91100	PRÉSTECS REBUTS A/L P D'ENS DEL SECTOR PÚBLIC.										
1	91300	PRÉSTECS		2.559.977,00	2.559.977,00	2.559.977,00		2.559.977,00	2.559.977,00			
		Suma	9.969.425,00	4.776.369,55	14.745.794,55	13.006.306,60	622.387,72	270,10	12.383.648,78	10.977.288,62	1.406.360,16	-2.362.145,77

(2017)

Pàg.

1

ESTAT DE LIQUIDACIÓ DEL PRESSUPOST PER BORSA DE VINCULACIÓ

I.LIQUIDACIÓ DEL PRESSUPOST DE DESPESES PER BORSES DE VINCULACIÓ

BORSA DE VINCULACIÓ			CRÈDITS PRESSUPOSTARIS			DESPESES COMPROMÉS.	OBLIGACIONS RECONEGUDES NETES	PAGAMENTS	OBLIGACIONS PENDENTS DE PAGAMENT A 31 DE DESEMBRE	ROMANENTS DE CRÈDIT
			INICIALS	MODIFICACIONS	DEFINITIVES					
1	0	3	80.000,00		80.000,00	69.517,59	69.517,59	69.517,59		10.482,41
1	0	9	982.525,00	2.534.063,10	3.516.588,10	3.290.556,74	3.290.556,74	3.290.556,74		226.031,36
1	1	1	966.620,00		966.620,00	895.107,13	895.107,13	895.107,13		71.512,87
1	1	4	243.000,00		243.000,00	243.000,00	243.000,00	243.000,00		
1	2	1	94.830,00	136.500,00	231.330,00	229.990,47	229.990,47	229.990,47		1.339,53
1	2	2	10.600,00	3.084,90	13.684,90	11.192,18	6.382,18	6.346,18	36,00	7.302,72
1	2	4	12.000,00	123,00	12.123,00	11.636,00	11.636,00	11.636,00		487,00
1	3	1	349.160,00	7.500,00	356.660,00	356.590,32	356.590,32	356.590,32		69,68
1	3	7	270.000,00	121,47	270.121,47	231.718,02	231.718,02	231.718,02		38.403,45
15	221	83000	15.000,00		15.000,00					15.000,00
15	920	20200	9.100,00		9.100,00	9.022,48	9.022,48	9.022,48		77,52
15	931	22709	85.000,00	25.000,00	110.000,00	100.688,17	100.688,17	100.688,17		9.311,83
1	9	1	1.144.390,00	-40.000,00	1.104.390,00	1.044.503,89	1.044.503,89	1.044.503,89		59.886,11
1	9	2	326.000,00	60.321,83	386.321,83	365.611,80	322.108,84	314.664,61	7.444,23	64.212,99
1	9	3	7.510,00	10.698,45	18.208,45	12.146,77	12.146,77	12.146,77		6.061,68
1	9	4	17.510,00		17.510,00	15.608,18	15.608,18	15.608,18		1.901,82
1	9	5	69.012,10		69.012,10					69.012,10
20	132	22701	100.000,00	100.000,00	200.000,00	169.742,43	169.742,43	169.742,43		30.257,57
2	1	2	62.575,00	1.200,34	63.775,34	59.631,40	59.631,40	58.809,86	821,54	4.143,94
31	2	2	250.050,00	40.176,73	290.226,73	285.692,92	275.413,74	258.879,61	16.534,13	14.812,99
31	231	22606	500,00	1.443,00	1.943,00	266,12	266,12	266,12		1.676,88
31	2	4	112.900,00	5.449,09	118.349,09	76.741,38	74.490,68	69.115,15	5.375,53	43.858,41
32	3	2	141.300,00	12.250,00	153.550,00	152.373,68	151.473,68	149.199,39	2.274,29	2.076,32
32	9	2	6.000,00		6.000,00	3.767,87	3.767,87	2.904,00	863,87	2.232,13
32	9	4	13.000,00		13.000,00	12.300,00	6.080,00	6.080,00		6.920,00
3	3	2	55.500,00	-3.500,00	52.000,00	51.024,38	49.054,38	46.935,28	2.119,10	2.945,62
33	3	2	129.500,00	1.130,50	130.630,50	129.321,98	128.660,48	116.950,44	11.710,04	1.970,02
33	334	22799	12.000,00		12.000,00	464,85	464,85	464,85		11.535,15
33	3	4	12.900,00	7.439,37	20.339,37	11.009,37	9.224,37	9.224,37		11.115,00
3	3	6		7.200,00	7.200,00	6.381,54	6.381,54	2.127,18	4.254,36	818,46
34	3	4	13.500,00	2.029,24	15.529,24	15.529,23	8.779,22	8.779,22		6.750,02
Suma			5.591.982,10	2.912.231,02	8.504.213,12	7.861.136,89	7.782.007,54	7.730.574,45	51.433,09	722.205,58

(2017)

Pàg. 2

ESTAT DE LIQUIDACIÓ DEL PRESSUPOST PER BORSA DE VINCULACIÓ

I.LIQUIDACIÓ DEL PRESSUPOST DE DESPESES PER BORSES DE VINCULACIÓ

BORSA DE VINCULACIÓ			CRÈDITS PRESSUPOSTARIS			DESPESES COMPROMÈS.	OBLIGACIONS RECONEGUDES NETES	PAGAMENTS	OBLIGACIONS PENDENTS DE PAGAMENT A 31 DE DESEMBRE	ROMANENTS DE CRÈDIT
			INICIALS	MODIFICACIONS	DEFINITIVES					
35	4	2	12.000,00	4.567,93	16.567,93	11.648,26	11.648,26	11.648,26		4.919,67
36	337	22609	21.000,00		21.000,00	20.739,18	20.739,18	19.952,68	786,50	260,82
37	2	2	10.000,00	900,00	10.900,00	10.805,99	10.355,99	10.355,99		544,01
37	3	2	30.000,00	11.600,00	41.600,00	40.184,20	35.091,89	34.546,78	545,11	6.508,11
37	3	6	7.200,00	-7.200,00						
4	9	2	39.500,00	5.358,15	44.858,15	41.370,45	38.166,93	37.076,99	1.089,94	6.691,22
50	150	21000	18.000,00	17.630,02	35.630,02	35.630,02	24.845,17	12.707,67	12.137,50	10.784,85
50	165	21501	500,00	36.236,22	36.736,22	22.045,73	14.636,75	14.636,75		22.099,47
5	1	2	1.137.000,00	73.431,40	1.210.431,40	1.159.269,22	1.100.991,50	997.407,37	103.584,13	109.439,90
5	1	6	970.390,00	1.160.945,14	2.131.335,14	804.848,82	404.300,88	383.490,38	20.810,50	1.727.034,26
5	3	2	526.016,00	33.534,28	559.550,28	526.484,23	493.532,00	485.533,96	7.998,04	66.018,28
5	3	4	265.000,00	55.015,57	320.015,57	284.616,73	284.616,73	284.616,73		35.398,84
5	3	6	727.295,95	212.724,26	940.020,21	254.719,50	169.683,46	169.267,13	416,33	770.336,75
5	4	2	287.450,95	33.696,24	321.147,19	300.326,37	272.123,01	252.556,43	19.566,58	49.024,18
5	4	6	100.000,00	104.183,57	204.183,57	203.063,73	73.010,05	65.526,15	7.483,90	131.173,52
5	9	2	138.000,00	2.252,24	140.252,24	133.257,23	128.207,28	124.355,10	3.852,18	12.044,96
5	9	6		119.020,53	119.020,53	70.656,87	58.313,24	58.313,24		60.707,29
6	4	2	2.000,00		2.000,00					2.000,00
6	9	2	86.090,00	242,98	86.332,98	70.593,19	68.271,56	62.581,27	5.690,29	18.061,42
Suma			9.969.425,00	4.776.369,55	14.745.794,55	11.851.396,61	10.990.541,42	10.755.147,33	235.394,09	3.755.253,13



MEMÒRIA

1. Organització i Activitat.
2. Gestió indirecta de serveis públics , convenis i altres formes de col·laboració.
3. Bases de presentació dels comptes.
4. Normes de reconeixement i valoració.
5. Immobilitzacions materials.
 - 5.1 Immobilitzacions materials. Model del cost.
 - 5.2 Immobilitzacions materials. Model de la revaloració.
6. Patrimoni públic del sòl.
 - 6.1 Patrimoni públic del sòl. Model del Cost.
 - 6.2 Patrimoni públic del sòl. Model de la revaloració.
7. Inversions Immobiliàries.
 - 7.1 Inversions Immobiliàries . Model del Cost.
 - 7.2 Inversions Immobiliàries . Model de la revaloració.
8. Immobilitzat intangible.
 - 8.1 Immobilitzat intangible. Model del Cost.
 - 8.2 Immobilitzat intangible. Model de la revaloració.
9. Arrendaments Financers i altres operacions de naturalesa similar.
10. Actius Financers.
 - 10.1 Informació relacionada amb el balanç.
 - 10.1.1 Estat Resum de la Conciliació.
 - 10.1.2 Correccions per deteriorament de valor.
 - 10.2 Informació relacionada amb el compte del resultat economicopatrimonial.
 - 10.3 Informació sobre els riscos de tipus de canvi i de tipus d'interès.
 - 10.3.1 Risc de tipus de canvi.
 - 10.3.2 Risc de tipus d'interès.
11. Passius financers.
 - 11.1 Situació i moviments dels deutes.
 - 11.1.1 Deutes al cost amortitzat.
 - 11.1.2 Deutes a valor raonable.
 - 11.1.3 Resum per categories.
 - 11.2 Línies de Crèdit.
 - 11.3 Informació sobre els riscos de tipus de canvi i de tipus d'interès.
 - 11.3.1 Risc de tipus de canvi.
 - 11.3.2 Risc de tipus d'interès.
 - 11.4 Avals i altres garanties concedides.
 - 11.4.1 Avals concedits.
 - 11.4.2 Avals executats.
 - 11.4.3 Avals reintegrats.
12. Cobertures comptables.
13. Actius Construïts o adquirits per a altres entitats i altres existències.
14. Moneda Estrangera.
15. Transferències , subvencions i altres ingressos i despeses.
 - 15.1 Transferències i subvencions rebudes.
 - 15.2 Transferències i subvencions concedides.



- 16. Provisions i contingències.
- 17. Informació sobre medi ambient.
 - 17.1 Obligacions reconegudes en l'exercici amb càrrec a medi ambient.
 - 17.2 Beneficis fiscals per raons mediambientals en tributs propis.
- 18. Actius en estat de venda.
- 19. Presentació per activitats del compte del resultat econòmic patrimonial.
- 20. Informació de les operacions per administració de recursos per compte d'altres ens públics.
 - 20.1 Obligacions derivades de la gestió.
 - 20.2 Ens públics, comptes corrents en efectiu.
 - 20.3 Desenvolupament de la gestió.
 - 20.3.1 Resum.
 - 20.3.2 Drets Anul·lats.
 - 20.3.3 Drets cancel·lats.
 - 20.3.4 Devolucions d'ingressos.
- 21. Informació de les operacions no pressupostàries de tresoreria.
 - 21.1 Deutors
 - 21.2 Creditors
 - 21.3 Partides pendents d'aplicació.
 - 21.3.1 Partides pendents d'aplicació. Cobraments.
 - 21.3.2 Partides pendents d'aplicació. Pagaments.
- 22. Contractació Administrativa. Procediments d'adjudicació.
- 23. Valors rebuts en dipòsit.
- 24. Informació pressupostària.
 - 24.1 Exercici corrent.
 - 24.1.1 Pressupost de despeses.
 - 24.1.1.1 Modificacions de crèdit.
 - 24.1.1.2 Romanents de crèdit.
 - 24.1.1.3 Creditors per operacions pendents d'aplicar a pressupostos.
 - 24.1.2 Pressupost d'ingressos.
 - 24.1.2.1 Procés de gestió.
 - 24.1.2.1.1 Drets Anul·lats.
 - 24.1.2.1.2 Drets cancel·lats.
 - 24.1.2.1.3 Recaptació Neta.
 - 24.1.2.2 Devolucions d'ingressos.
 - 24.1.2.3 Compromisos d'ingressos.
 - 24.2 Exercicis tancats.
 - 24.2.1 Obligacions de pressupostos tancats.
 - 24.2.2 Drets a cobrar de pressupostos tancats.
 - 24.2.2.1 Drets pendents de cobrament totals
 - 24.2.2.2 Drets Anul·lats.
 - 24.2.2.3 Drets cancel·lats.
 - 24.2.3 Variació de resultats pressupostaris d'exercicis anteriors.
 - 24.3 Exercicis posteriors.
 - 24.3.1 Compromisos de despeses amb càrrec a pressupostos d'exercicis posteriors.
 - 24.3.2 Compromisos d'ingressos amb càrrec a pressupostos d'exercicis posteriors.



- 24.4 Execució de projectes de despeses.
 - 24.4.1 Resum d'execució.
 - 24.4.2 Anualitats pendents.
- 24.5 Despeses amb finançament afectat.
- 24.6 Romanent de tresoreria.
- 25. Indicadors financers , patrimonials i pressupostaris.
 - 25.1 Indicadors financers i patrimonials.
 - 25.2 Indicadors pressupostaris.
- 26. Informació sobre el cost de les activitats.
 - 26.1 Resum general de costos de l'entitat.
 - 26.2 Resum del cost per elements de les activitats.
 - 26.3 Resum de costos per activitat.
 - 26.4 Resum relacionant costos i ingressos de les activitats.
- 27. Indicadors de gestió.
- 28. Fets posteriors al tancament.
- 29. Aspectes derivats de la transició a les noves normes.
 - 29.1 Estat de conciliació bancària
 - 29.2 Balanç de situació 31/12/2014
 - 29.3 Compte de resultats econòmic – patrimonial
 - 29.4 Romanent de Tresoreria 31/12/2014
 - 29.5 Ajustos a l'obertura per ampliació de la ICAL 2013



MEMÒRIA DE L' EXERCICI 2017

1. Organització i Activitat.

L'Ajuntament de SANT FOST DE CAMPSENTELLES té una població, segons el padró per a l'exercici 2017, de 8.722 habitants, essent la seva superfície de 13,16 Km. quadrats, la qual cosa suposa una densitat de població de 663 habitants per km. quadrat.

El municipi és una població de la comarca del Vallès Oriental, essent el seu principal sector - àmbit d'activitat la indústria. En el municipi hi ha donades d'alta aproximadament 554 llicències d'activitat econòmica, disposa d'una escola bressol de titularitat municipal, 2 Escoles d'Educació Primària i un Institut d'Ensenyament Secundari.

La Casa de la Vila o Ajuntament data del 1933, quan fou inaugurada pel President de la Generalitat, Francesc Macià.

A finals dels anys 70 s'inicià l'actual urbanització Sant Fost Residencial, però ha estat a partir de la dècada dels 80 quan s'ha produït la gran expansió urbanística de Sant Fost de Campsentelles, passant la població de 2.595 habitants el 1979 a 4.425 el 1989. Econòmicament Sant Fost de Campsentelles va ser fins fa uns 25 anys un poble eminentment agrícola, d' on destacaven el conreu de la vinya , la patata, els cereals i productes hortícoles. També es treia molta llenya i carbó vegetal dels seus frondosos boscos.

Avui Sant Fost és un poble industrial, les fàbriques en concentren a la zona de Can Calet i el Besòs.

En els darrers anys el poble està creixent en població i en comerços, motivat per la nova urbanització del sector urbà anomenat Can Coromines. Hi està ubicat tanmateix, el segon centre escolar d'educació primària i l'escola bressol municipal. També hi trobem un edifici d'habitatges protegits, per a gent jove, impulsat des de l'ajuntament.

El règim econòmic i financer s'adequa a l' establert a la normativa vigent pel sector públic de l'àmbit local en matèria pressupostària, financera, de control i de comptabilitat.

El règim de contractació s'adequa a l' establert en el RD Legislatiu 3/2011, de 14 de novembre, pel qual s'aprova el text refós de la Llei de Contractes del Sector Públic.

Respecte als serveis públics gestionats de forma indirecta, la informació es troba detallada en el punt 2 de la Memòria "Gestió indirecta de serveis públics, convenis i altres formes de col·laboració".



Les principals fonts de finançament de l'Ajuntament són:

a) Ingressos ordinaris:

Tributs	39,44 %
Transferències d'altres administracions	15,96 %
Taxes i Preus Públics	18,16 %
Subvencions finalistes a serveis	4,76 %
Altres ingressos	0,38 %

b) Ingressos finalistes per inversions (importos reconeguts durant l'exercici)

Préstecs a llarg termini	20,67 %
Subvencions de capital	0,07 %
Alienació d'inversions	0,00 %
Contribucions especials i Quotes Urb.	0,56 %

El 68,01% dels ingressos ordinaris s'han destinat a finançar despeses ordinàries i el 34,36% a finançar despeses financeres. La reducció dels recursos generats nets és atès a que l'amortització extraordinària associada al refinançament préstecs s'està finançant amb ingressos del capítol IX que no es tenen en compte en el càlculs dels recursos generats nets.

Els drets reconeguts nets totals del pressupost d'ingressos corrents (12.383.648,78) és superior a les obligacions reconegudes netes del pressupost de despeses corrent (6.756.577,49), més el capítol 9 de despeses (3.290.556,74).

El sistema comptable és l' adaptat a la Instrucció de Comptabilitat per a l'Administració Local (ICAL) en el model NORMAL.

Nombre mitjà d'empleats durant l'exercici, tant de funcionaris com de personal laboral, distingint per grups i gènere

GRUP	HOMES	DONES	PROMIG TOTAL
FUNCIONARIS			
A1	4	3	
A2	3	1	
C1	3	13	
C2 AGENTS POLICIA	8	4	
C2 RESTA	2	1	
	20	22	
		42	65,63 % FUNCIONARIS
LABORALS			
A2	1	1	
C2	6	3	
AP	11	0	
	18	4	
		22	34,38 % LABORALS
TOTALS			
	38	26	64 EMPLEATS 2017
% HOMES, % DONES	59,38	40,63	



L'Ajuntament està organitzat en 7 regidories.

Cap regidor té dedicació, llevat de l'Alcalde que té dedicació exclusiva.

ORGANITZACIÓ DEL CONSISTORI:

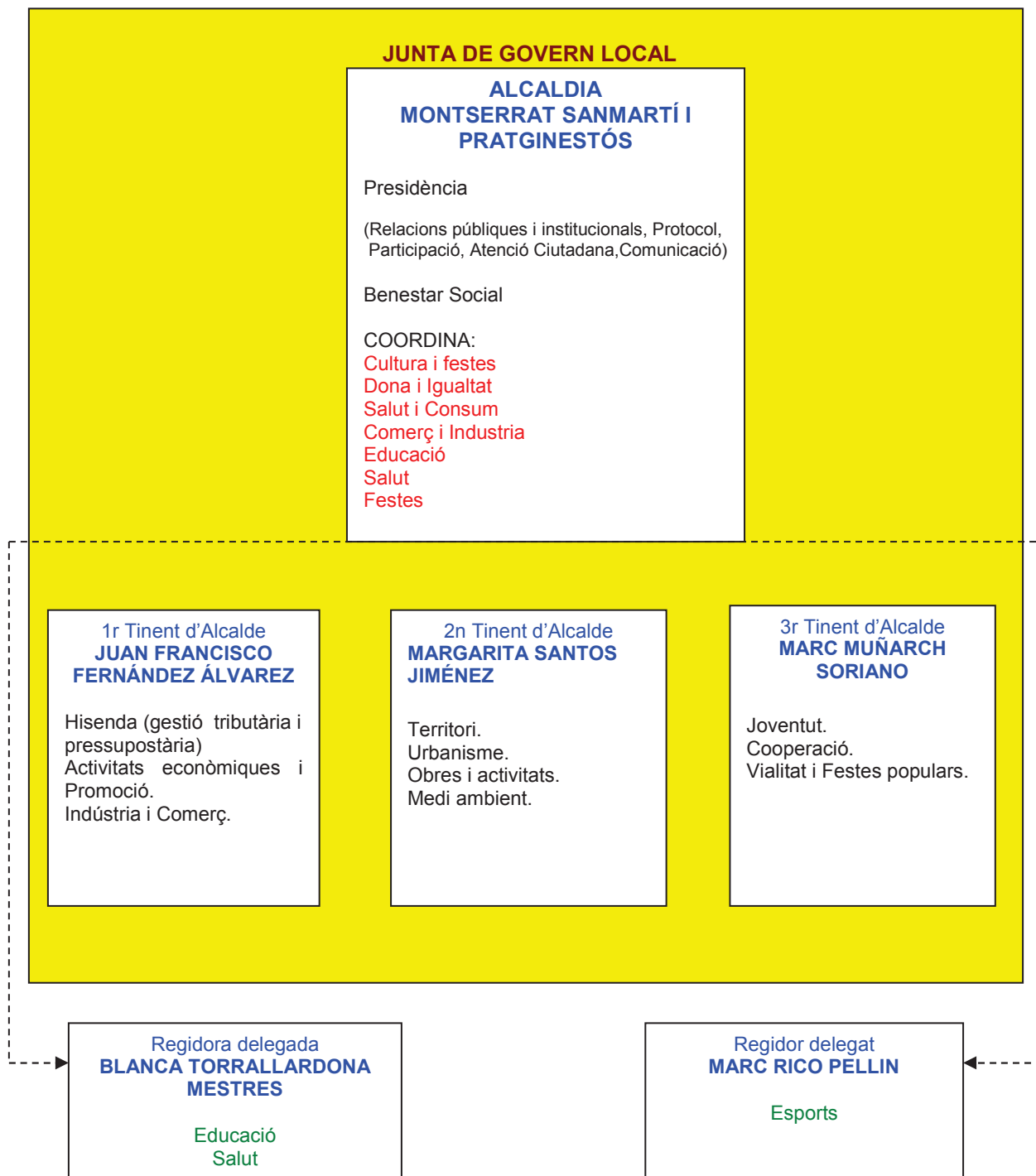

(*) NOTA: EN TOTES LES MATÈRIES EN QUE NO HI HA DELEGACIÓ ESPECÍFICA, LA COMPETÈNCIA ÉS D'ALCALDIA



- **Mancomunitat de municipis el Galzeran**

Amb data 23 de novembre de 2009 els Ajuntaments de Martorelles, Sant Fost de Campsentelles i Santa Maria de Martorelles, constitueixen voluntàriament una MANCOMUNITAT per a l'organització i prestació d'obres i serveis comuns relacionats amb les següents matèries:

- a) Defensa del medi ambient, equilibri ecològic i ordenació del territori.
- b) Mobilitat i transport públic.
- c) Serveis i promocions culturals, socials i assistencials.
- d) Promoció de l'ocupació i promoció econòmica.
- e) Mecanització administrativa i serveis informàtics.
- f) Radiodifusió i telecomunicacions.
- g) Cooperació i solidaritat i foment de l'esport.
- h) Seguretat ciutadana i protecció civil
- i) Dinamització dels serveis juvenils

Al llarg de 2012 s'hi incorporen els municipis de La Llagosta, Montornès del Vallès i Vilanova del Vallès i s'afegeix a les matèries, l'apartat:

- j) Obres

- **Sant Fost Esports i Lleure, S.L.**

Durant l'exercici 2009 es crea la Societat Mercantil de capital cent per cent municipal "Sant Fost Esports i Lleure SL" amb CIF B65200826.

L'objecte social de dita empresa és:

- a) La construcció, promoció, gestió, administració, explotació i millora, per compte propi, de les administracions públiques o de tercers de tot tipus d'instal·lacions i equipaments esportius, recreatius i de lleure, la titularitat dels quals ostenti la societat, o bé li siguin adscrites per l'Ajuntament o pugui tenir per concessió, arrendament o qualsevol altra forma admesa en dret.
- b) La prestació de serveis i la realització per compte propi, de les administracions públiques o de tercers, d'activitats, programes i esdeveniments esportius, recreatius i de lleure, ja sigui amb elements propis o de tercers, a nivell local.
- c) La promoció, divulgació i gestió de l'esport escolar i d'adults, de programes i activitats lúdic - esportives, de turisme esportiu i en general, totes aquelles que fomentin la formació i l'educació en l'esport i el lleure, l'ocupació del temps lliure i la millora de la salut.
- d) Promoure la formació i actualització dels coneixements del personal especialitzat en els sectors esportius, recreatius i del lleure.
- e) Qualsevol altre activitat complementària de les anteriors.

En data 12 d'abril de 2016, el Ple de l'ajuntament de Sant Fost de Campsentelles, reunit en funcions de Junta General Extraordinària de la societat municipal "SANT FOST ESPORTS I LLEURE SL, EN LIQUIDACIÓ", va adoptar per majoria absoluta i amb el quòrum legalment exigít, l'aprovació inicial de l'acord de dissolució de la societat per tal de donar compliment a la Llei 27/2013 de racionalització i sostenibilitat de l'Administració Local.



- **Participacions**

A més, l'Ajuntament de Sant Fost de Campsentelles participa amb representants municipals als Òrgans Col·legiats de les següents entitats,

- Consorci per a la Defensa del Riu Besòs (P5800014B).
- Agrupació de Defensa Forestal (G61355871).
- AMTU Agrupació de municipis amb titularitat del servei de transport urbà, de la regió metropolitana de Barcelona (G62805106).
- Consorci Denominació d'Origen Alella (Q0801768C).
- Consorci Localret (P5800043A).
- Consorci per a la gestió dels Residus del Vallès Oriental (P5809509B), mitjançant aquest Consorci es realitza tot el procés de tractament i eliminació dels residus municipals, serveis de deixalleria, selectiva, orgànica, etc. La relació amb aquest consorci és similar a la d'un proveïdor de serveis.
- Consorci per a la Serralada Marina (P5800039I).

Participa com a membre associat i/o col·laborador, a:

- Federació de Municipis de Catalunya
- Associació de Municipis de Catalunya
- Consell de Col·legis Veterinaris de Catalunya
- Fons Català de Cooperació al Desenvolupament

L'Ajuntament no porta, ni és responsable, de la comptabilitat, pressupost ni liquidació econòmica dels exercicis, de cap d'aquestes entitats.

La seva participació consisteix en participar de les seves reunions, juntes o consells i acatar el que es decideixi democràticament, en les mateixes.



MEMÒRIA DE L' EXERCICI 2017

AJUNTAMENT DE SANT FOST DE CAMPSENTELLES.

2. Gestió dels serveis públics

Les competències i els serveis que presta l' ajuntament són els següents:

a) Serveis obligatoris

L' ajuntament de Sant Fost de Campsentelles presta els següents serveis obligatoris: enllumenat públic, cementiri, recollida i tractament de residus, neteja viària, abastament domiciliari d'aigua potable, clavegueram, accés als nuclis de població, pavimentació i conservació de vies públiques, manteniment i conservació de jardins i zones verdes i biblioteca municipal.

b) Serveis voluntaris

Com a serveis complementaris, l'ajuntament també presta, entre d'altres, els següents: serveis culturals i de foment de les activitats artístiques, serveis esportius, protecció del patrimoni històric artístic, transport públic de viatgers, protecció civil, avaluació i informació situacions de necessitat social i atenció a persones en situació o risc d'exclusió social.

Disposa d'instal·lacions culturals de lleure i associació per l'ús públic.

Gran part dels serveis esmentats són prestats de manera directa per l'**Ajuntament de Sant Fost de Campsentelles**. No obstant, la recollida i tractament d'escombraries, l'abastament domiciliari d'aigua potable, el servei de clavegueram, l'enllumenat públic i, el servei de transport urbà, són prestats mitjançant concessió de serveis.

GESTIÓ DE SERVEIS DE FORMA INDIRECTA:

Servei d'aigua potable

- Detall del servei: Operacions necessàries de captació, elevació, tractament, acumulació i distribució d'aigua potable referents al funcionament i prestació del servei d'aigua i també referent a la conservació de les instal·lacions.
- Data de la concessió: 01/03/2004
- Termini: 25 anys.
- Béns de domini públic afectes: Local planta soterrani de l'edifici del Centre Cívic i Cultural anomenat "l'Ateneu". La xarxa de clavegueram i la xarxa d'aigües pluvials. La connexió a Aigües Ter Llobregat , instal·lacions de captació, dipòsits, tractament i xarxa de distribució.

Servei de clavegueram

- Detall del servei: Operacions necessàries de neteja, inspecció i conservació de la xarxa de sanejament.
- Data de la concessió: 30/09/2002
- Termini: 25 anys.
- Béns de domini públic afectes: Local planta soterrani de l'edifici del Centre Cívic i Cultural anomenat l'Ateneu. La xarxa de clavegueram i la xarxa d'aigües pluvials. La



connexió a Aigües Ter Llobregat , instal·lacions de captació, dipòsits, tractament i xarxa de distribució.

Xarxa Integral d'Il·luminació Pública Eficient

- Detall del servei: La prestació del servei té com a principal finalitat, assegurar la continuïtat de l'enllumenat públic, semàfors i el correcte funcionament de les instal·lacions elèctriques de les dependències municipals, mantenir el nivell tècnic de les instal·lacions, preveient possibles avaries i realitzant, quan procedeixi, reparacions, reposicions, reemplaçaments, subministres, millores i modificacions, per tal de millorar en general la qualitat del nivell d'il·luminació del municipi. El concepte de Xarxa Integral d'Il·luminació Pública Eficient compren: xarxa municipal d'instal·lacions d'enllumenat adequada als principis d'eficiència energètica i de mínima emissió de contaminació lumínica. I un sistema municipal de camps fotovoltaics generadors d'energia elèctrica amb la finalitat de comercialitzar-la amb la xarxa en alta de distribució.
- Data de la concessió: 14/09/2005
- Termini: 25 anys.
- Béns de domini públic afectes: Finca número 40, Inscripció 4^a, Foli 42, Arxiu 1962, Llibre 65 inscrita al Registre de la Propietat de Mollet del Vallès. Finca número 735, Tom 1134, Llibre 31, Inscripció 4^a, inscrita al Registre de la Propietat de Granollers. Xarxa actual d'enllumenat públic formada aproximadament per 1650 punts de llum i 23 quadres de comandament.
- Subvencions i/o aportacions dineràries compromeses en funció de l'equilibri de la concessió.

Recollida i tractament d'escombraries.

- Detall del servei: Recollida domiciliària d'escombraries i residus sòlids urbans i trasllat de les mateixes des dels punts de dipòsits fins als vehicles de recollida. Buidat dels contenidors. Trasllat dels residus a l'abocador.
- Data de la concessió: 18/01/1980
- Termini: 20 anys, prorrogable anualment amb el vist-i-plau d'ambdues parts.

Servei de transport urbà

- Detall del servei: Millora de les comunicacions entre els diversos nuclis de població del municipi de forma que resti suficientment garantit el dret de mobilitat dels usuaris del municipi i es garanteixi la seva comunicació amb els serveis interurbans que hores d'ara donen servei a la població i també l'accés a la xarxa de transport metropolità. Servei prestat mitjançant conveni entre el Departament de Política Territorial i Obres Públiques de la Generalitat de Catalunya, l'ajuntament de Sant Fost de Campsentelles, l'Autoritat del Transport Metropolità i l'empresa CRA La Hispània SA, per a la millora dels serveis de transport de viatgers per carretera a Sant Fost de Campsentelles.
- Data signatura conveni: 10/12/2004, renovat en data 07/04/2005.
- Termini: 31/12/2005 prorrogable anualment, sempre i quan no existeixi denúncia expressa per alguna de les parts.
- Subvencions i/o aportacions dineràries compromeses: L'Ajuntament assumirà el finançament del dèficit en l'explotació del servei, resultant de la diferència dels costos estimats d'explotació del servei i els ingressos obtinguts en concepte de recaptació del servei.



Pisos joves

- Detall del servei: Edifici destinat a habitatges de protecció oficial de lloguer i aparcament per a vehicles.
- Data de la concessió: 23/02/2006.
- Termini: 35 anys.
- Béns de domini públic afectes: Finca número 5251, Tom 3064, Llibre 138, Foli 72, inscripció 1^a, inscrit al Registre de la Propietat de Mollet del Vallès. I l'edificació projectada amb totes les seves instal·lacions i dotacions immobiliàries.

Ateneu

- Detall del servei: Espai cívic i cultural dotat amb sala polivalent que permeti la realització d'activitats recreatives o socials com actuacions teatrals, cinema, xerrades, assemblees, concerts, etc. i es converteixi així mateix en un espai per a ús del teixit associatiu local, i cobreixi alhora la demanda ciutadana.
- Data de la concessió: 07/07/2006.
- Termini: 30 anys.
- Béns de domini públic afectes: L'obra pública projectada amb totes les seves instal·lacions. Finca número 462, inscrita en el volum 2667, foli 132, llibre 114 del Registre de la Propietat de Mollet del Vallès. Finca número 510, inscrita en el volum 219, llibre 6, inscripció 4^a del Registre de la Propietat de Mollet del Vallès. Finca número 463N, inscrita en el volum 2641, llibre 100, inscripció 6^a del Registre de la Propietat de Mollet del Vallès.
- Subvencions i/o aportacions dineràries compromeses: Aportació anual per a l'exercici 2016 de 165.046,71 € en concepte d'aportació econòmica anual, destinada a garantir el manteniment de l'equilibri econòmic i financer de la concessió.

Pel que fa a la recaptació dels tributs, és gestiona directament en període voluntari la recaptació de l'impost sobre construccions instal·lacions i obres, i les taxes i preus públics, amb excepció de la taxa per recollida d'escombraries, mentre que l'Ajuntament ha delegat a l'Organisme de Recaptació de la Diputació de Barcelona, la gestió en voluntària de la resta de tributs municipals i la gestió en via executiva de la totalitat dels tributs municipals.



MEMÒRIA DE L' EXERCICI 2017.

AJUNTAMENT DE SANT FOST DE CAMPSENTELLES.

3. Bases de presentació dels comptes.

Els comptes anuals s'han obtingut dels registres comptables tancats a 31 de desembre de 2017, i es presenten d'acord amb les disposicions legals vigents en matèria comptable, amb l'objecte de mostrar la imatge fidel del patrimoni i de la situació financera a la data esmentada, i del resultat econòmic-patrimonial, dels canvis en el patrimoni net, dels fluxos d'efectiu, i del resultat de l'execució del pressupost de l'ajuntament de Sant Fost de Campsentelles corresponents a l'exercici 2017.

El règim de comptabilitat és el previst en el RD Legislatiu 2/2004, de 5 de març, pel qual s'aprova el text refós de la Llei reguladora de les hisendes locals (TRLRHL), per a les entitats locals i els seus organismes autònoms. Els comptes anuals de l'exercici 2017 han estat elaborats d'acord amb l' Ordre HAP/1781/2013, de 20 de setembre, d'aprovació de la Instrucció de Comptabilitat Local, Model Normal (ICAL Normal).



MEMÒRIA DE L' EXERCICI 2017

AJUNTAMENT DE SANT FOST DE CAMPSENTELLES.

4. Normes de reconeixement i valoració.

Els criteris de valoració dels nous actius d'immobilitzat material són exclusivament el de cost d'adquisició pels béns adquirits ja elaborats. Aquests béns s'amortitzen seguint el mètode lineal, segons les taules de criteris d'amortització fiscals.

Els criteris de valoració dels nous actius d'immobilitzat són exclusivament els de cost d'adquisició pels béns adquirits ja elaborats.

Per les construccions en curs, estan valorades al cost de les obligacions reconegudes fins a 31 de desembre, i les que s'han finalitzat s'hi ha incorporat el cost de redacció de projecte i direcció d'obra, que en alguns casos s'havien satisfet com a despesa ordinària. En cap cas s'ha incorporat a valors d'immobilitzat costos financers.

L'Ajuntament disposa de l' inventari de béns detallat a data 31 de desembre de 1999, i aprovat per Ple de data 13 de novembre de 2001. A data 31 de desembre de 2014 es va actualitzar la relació d'immobilitzat segons comptabilitat.

L'entitat no disposa d'inversions financeres, ni tampoc d'existències.

En aquest exercici, només ha estat necessari dotar provisions per insolvències.

Amb l'entrada en vigor de la Llei 27/2013, de 27 de desembre, de racionalització i sostenibilitat de l'Administració Local (LRSAL), es modifica el RD Legislatiu 2/2004, de 5 de març, pel qual s'aprova el Text refós de la Llei reguladora de les Hisendes Locals (TRLRHL), introduint un nou article 193.bis el qual estableix uns criteris mínims per a realitzar el càlcul dels drets de difícil o impossible recaptació. El criteri aplicat ha estat, el recollit en l'esmentat article 193.bis i que estableix:

«Article 193 bis. *Drets de recaptació difícil o impossible.*

Les entitats locals han d'informar al Ministeri d'Hisenda i Administracions Públiques i el seu ple, o òrgan equivalent, del resultat de l'aplicació dels criteris determinants dels drets de recaptació difícil o impossible amb els següents límits mínims:

- a) Els drets pendents de cobrament liquidats dins dels pressupostos dels dos exercicis anteriors a aquell al qual correspon la liquidació s'han de minorar, com a mínim, en un 25 per cent.
- b) Els drets pendents de cobrament liquidats dins dels pressupostos de l'exercici tercer anterior a aquell al qual correspon la liquidació s'han de minorar, com a mínim, en un 50 per cent.
- c) Els drets pendents de cobrament liquidats dins dels pressupostos dels exercicis quart a cinquè anteriors a aquell al qual correspon la liquidació s'han de minorar, com a mínim, en un 75 per cent.
- d) Els drets pendents de cobrament liquidats dins dels pressupostos dels restants exercicis anteriors a aquell al qual correspon la liquidació s'han de minorar en un 100 per cent.»



MEMÒRIA DE L'EXERCICI 2017

AJUNTAMENT DE SANT FOST DE CAMPSENTELLES.

5. Immobilitzacions materials.

5.1 Immobilitzacions materials. Model del cost.

5.2 Immobilitzacions materials. Model de la revaloració. Llistat sense dades

IMMOBILITZAT MATERIAL

MODELO DEL COSTE

EXERCICI: 2017

PARTIDA BALANÇ	SALDO INICIAL	ENTRADES	AUGMENTS PER TRASPASSOS D'ALTRES PARTIDES	SORTIDES	DISMINUCIONS PER TRASPASSOS A ALTRES PARTIDES	CORRECCIONS VALORATIVES NETES PER DETERIORAMENT DE L'EXERCICI	AMORTITZACIÓ DE L'EXERCICI	SALDO FINAL
2100	1.813.798,70	0,00	0,00	0,00	0,00	0,00	0,00	1.813.798,70
2101	238.902,31	0,00	0,00	0,00	0,00	0,00	0,00	238.902,31
2102	1.502.673,15	0,00	0,00	0,00	0,00	0,00	0,00	1.502.673,15
2103	53.893,73	0,00	0,00	0,00	0,00	0,00	0,00	53.893,73
2112	1.236.136,40	47.594,60	0,00	0,00	0,00	0,00	33.328,08	1.250.402,92
2114	7.906.964,69	167.370,38	0,00	0,00	0,00	0,00	196.371,61	7.877.963,46
2120	17.008.412,12	193.137,34	7.856,47	0,00	0,00	0,00	867.906,21	16.341.499,72
2140	34.059,93	3.339,60	0,00	0,00	0,00	0,00	6.660,35	30.739,18
2141	8.084,35	27.382,60	0,00	0,00	0,00	0,00	1.802,78	33.664,17
2150	144.962,17	18.261,24	0,00	0,00	0,00	0,00	31.393,60	131.829,81
2151	137.879,39	0,00	0,00	0,00	0,00	0,00	21.139,42	116.739,97
2160	221.755,60	42.180,84	0,00	0,00	0,00	0,00	63.620,19	200.316,25
2161	3.497,03	0,00	0,00	0,00	0,00	0,00	791,78	2.705,25
2162	32.264,59	17.647,42	0,00	0,00	0,00	0,00	4.914,78	44.997,23

IMMOBILITZAT MATERIAL

MODELO DEL COSTE

EXERCICI: 2017

PARTIDA BALANÇ	SALDO INICIAL	ENTRADES	AUGMENTS PER TRASPASSOS D'ALTRES PARTIDES	SORTIDES	DISMINUCIONS PER TRASPASSOS A ALTRES PARTIDES	CORRECCIONS VALORATIVES NETES PER DETERIORAMENT DE L'EXERCICI	AMORTITZACIÓ DE L'EXERCICI	SALDO FINAL
2170	24.289,67	36.859,45	0,00	0,00	0,00	0,00	11.258,54	49.890,58
2180	14.163,89	25.206,00	0,00	0,00	0,00	0,00	5.779,56	33.590,33
2300	2.621.117,72	0,00	0,00	0,00	0,00	0,00	0,00	2.621.117,72
2320	7.856,47	132.709,70	0,00	0,00	7.856,47	0,00	0,00	132.709,70
TOTAL	33.010.711,91	711.689,17	7.856,47	0,00	7.856,47	0,00	1.244.966,90	32.477.434,18



MEMÒRIA DE L'EXERCICI 2017

AJUNTAMENT DE SANT FOST DE CAMPSENTELLES.

6. Patrimoni públic del sòl.

6.1 Patrimoni públic del sòl. Model del Cost.
Llistat sense dades

6.2 Patrimoni públic del sòl. Model de la revaloració.
Llistat sense dades



MEMÒRIA DE L'EXERCICI 2017

AJUNTAMENT DE SANT FOST DE CAMPSENTELLES.

7. Inversions Immobiliàries.

- 7.1. Inversions Immobiliàries . Model del Cost.
Llistat sense dades
- 7.2. Inversions Immobiliàries . Model de la revaloració.
Llistat sense dades



MEMÒRIA DE L'EXERCICI 2017

AJUNTAMENT DE SANT FOST DE CAMPSENTELLES.

8. Immobilitzat intangible.

- 8.1. Immobilitzat intangible. Model del Cost.
Llistat sense dades
- 8.2. Immobilitzat intangible. Model de la revaloració.
Llistat sense dades



MEMÒRIA DE L'EXERCICI 2017

AJUNTAMENT DE SANT FOST DE CAMPSENTELLES.

9. Arrendaments Financers i altres operacions de naturalesa similar.

Llistat sense dades



MEMÒRIA DE L'EXERCICI 2017

AJUNTAMENT DE SANT FOST DE CAMPSENTELLES.

10. Actius Financers.

10.1. Informació relacionada amb el balanç.

10.1.1. Estat Resum de la Conciliació.

10.1.2. Correccions per deteriorament de valor. Llistat sense dades

10.2. Informació relacionada amb el compte del resultat econòmic patrimonial.

Llistat sense dades

10.3. Informació sobre els riscos de tipus de canvi i de tipus d'interès.

10.3.1. Risc de tipus de canvi. Llistat sense dades

10.3.2. Risc de tipus d'interès. Llistat sense dades

ACTIVOS FINANCIEROS
INFORMACIÓ RELACIONADA AMB EL BALANÇ

ESTAT RESUM DE LA CONCILIACIÓ

CATEGORIAS	ACTIUS FINANCIERS A LLARG TERMINI						ACTIUS FINANCIERS A CURT TERMINI						TOTAL	
	INVERSIONS EN PATRIMONI		VALORS REPRESENTATIUS DE DEUTE		ALTRES INVERSIONS		INVERSIONS EN PATRIMONI		VALORS REPRESENTATIUS DE DEUTE		ALTRES INVERSIONS			
	2017	2016	2017	2016	2017	2016	2017	2016	2017	2016	2017	2016	2017	2016
CRÈDITS I PARTIDES A COBRAR														
INVERSIONS MANTINGUDES FINS AL VENCIMENT											1.155,66	1.155,66	1.155,66	1.155,66
ACTIUS FINANCIERS A VALOR RAONABLE AMB CANVI EN RESULTATS														
INVERSIONS EN ENTITATS DE GRUP, MULTIGRUP I ASSOCIADES														
ACTIUS FINANCIERS DISPONIBLES PER A LA VENDA														
TOTAL											1.155,66	1.155,66	1.155,66	1.155,66



MEMÒRIA DE L'EXERCICI 2017

AJUNTAMENT DE SANT FOST DE CAMPSENTELLES.

11. Passius financers.

11.1. Situació i moviments dels deutes.

11.1.1. Deutes al cost amortitzat.

11.1.2. Deutes a valor raonable. Llistat sense dades

11.1.3. Resum per categories.

11.2. Línies de Crèdit.

11.3. Informació sobre els riscos de tipus de canvi i de tipus d'interès.

11.3.1. Risc de tipus de canvi. Llistat sense dades

11.3.2. Risc de tipus d'interès. Llistat sense dades

11.4. Avals i altres garanties concedides.

11.4.1. Avals concedits. Llistat sense dades

11.4.2. Avals executats. Llistat sense dades

11.4.3. Avals reintegrats. Llistat sense dades

AJUNTAMENT DE SANT FOST DE CAMPSENTELLES

PASSIUS FINANCERS

SITUACIÓ I MOVIMENTS DELS DEUTES

Data obtenció 20/07/2018

Pàg. 1

DEUTES A COST AMORTITZAT

EXERCICI 2017

IDENTIFICACIÓ DEUTE	T.I.E	DEUTE A L'1 GENER		CREACIONS		INTERESSOS REPORTATS SEGONS T.I.E.		INTERESSOS CANCEL·LATS (7)	DIFERÈNCIES DE CANVI		DISMINUCIONS DEUTE A 31 DESEMBRE		COST AMORTITZAT (12)=1+3-4 +6+8-10	INTERESSOS EXPLÍCITS (13)=2+5 -7+9
		COST AMORTITZAT (1)	INTERESSOS EXPLÍCITS (2)	EFFECTIU (3)	DESPESES (4)	EXPLÍCITS (5)	RESTA (6)		DEL COST AMORTITZAT (8)	D'INTERESSOS EXPLÍCITS (9)	VALOR COMPTABLE (10)	RESULTAT (11)		
2008/1/PCLCAT PROGRAMA DE		25.527,84									25.527,84			
2009/1/06098 PROGRAMA CRÈDIT		36.530,49				459,81		459,81			36.530,49			
2009/1/149531 PRESTEC BBVA		1.638.281,72				8.901,02		8.901,02			1.638.281,72			
2009/1/982008 DIPUTACIÓ AJUT		45.000,00									45.000,00			
2010/1/06551 PRÉSTEC CAIXA		180.000,00				1.224,35		1.224,35			180.000,00			
2010/1/15637 PRÉSTEC CAIXA		741.694,85				5.809,29		5.809,29			741.694,85			
2010/1/PIE DEUTE		42.984,15									8.596,80		34.387,35	
2011/1/PIE DEUTE		133.581,39									26.716,20		106.865,19	
2012/1/093376 PRÉSTEC RDL		1.227.913,69	1.430,93			15.155,46		15.375,60			188.909,80		1.039.003,89	1.210,79
2013/1/400644 PRÉSTEC RDL		2.202.284,17				27.243,51		27.243,51			434.612,04		1.767.672,13	
2016/2/000001 PÒLISSA DE														
2017/1/964929 PRÉSTEC ABANCA				2.559.977,00		12.040,00		10.504,01					2.559.977,00	1.535,99
2017/2/000001 PÒLISSA DE														
TOTAL		6.273.798,30	1.430,93	2.559.977,00		70.833,44		69.517,59			3.325.869,74		5.507.905,56	2.746,78

INFORMACIÓ RELACIONADA AMB EL BALANÇ

B) CORRECCIONES PER DETERIORACIÓ DEL VALOR

CLASSES D'ACTIUS FINANCERS	SALDO INICIAL	DISMINUCIONS DE VALOR PER DETERIORACIÓ CREDITICIA DE	REVERSIÓ DE LA DETERIORACIÓ CREDITICIA EN L'EXERCICI	SALDO FINAL
Actius financers a llarg termini				
Inversions en patrimoni				
Valors representatius de deute				
Altres inversions				
Actius financers a curt termini				
Inversions en patrimoni				
Valors representatius de deute				
Altres inversions				

PASSIUS FINANCERS

Data obtenció 20/07/2018
Pàg. 1

SITUACIÓ I MOVIMENTS DELS DEUTES

RESUM PER CATEGORIES

EXERCICI 2017

CATEGORIES	LLARG TERMINI						CURT TERMINI						TOTAL	
	OBLIGACIONS I ALTRES VALORS NEGOCIABLES		DEUTES AMB ENTITATS DE CRÈDIT		ALTRES DEUTES		OBLIGACIONS I ALTRES VALORS NEGOCIABLES		DEUTES AMB ENTITATS DE CRÈDIT		ALTRES DEUTES			
	2017	2016	2017	2016	2017	2016	2017	2016	2017	2016	2017	2016	2017	2016
DEUTES A COST AMORTITZAT			2.561.512,99	2.667.034,90	2.949.139,35	3.607.974,19							5.510.652,33	6.275.009,09
DEUTES A VALOR RAONABLE														
TOTAL			2.561.512,99	2.667.034,90	2.949.139,35	3.607.974,19							5.510.652,33	6.275.009,09

AJUNTAMENT DE SANT FOST DE CAMPSENTELLES

Data obtenció 20/07/2018

Pàg. 1

PASSIUS FINANCERS

Línies de Crèdit

EXERCICI: 2017

IDENTIFICACIÓ	LÍMIT CONCEDIT	DISPOSAT	DISPONIBLE	COMISSIÓ S / NO DISPOSAT
2016/2/000001 PÒLISSA DE TRESORERIA BBVA 2016	300.000,00	0,00	300.000,00	0,00
2017/2/000001 PÒLISSA DE TRESORERIA BBVA 2017	300.000,00	0,00	300.000,00	0,00
TOTAL	600.000,00	0,00	600.000,00	0,00



MEMÒRIA DE L'EXERCICI 2017

AJUNTAMENT DE SANT FOST DE CAMPSENTELLES.

12. Cobertures comptables.

Llistat sense dades



MEMÒRIA DE L'EXERCICI 2017

AJUNTAMENT DE SANT FOST DE CAMPSENTELLES.

13. Actius Construïts o adquirits per a altres entitats i altres existències.

Informació a nivell de partida de balanç sobre circumstàncies que motivin les correccions valoratives per deteriorament de les existències, import dels costos capitalitzats si s'escau durant l'exercici, limitacions en la disponibilitat de les obres i altres existències per diverses causes i qualsevol circumstància de caràcter substantiu que afecti a la titularitat, la disponibilitat o la valoració dels actius construïts o adquirits per altres entitats i resta d'existències.

Llistat sense dades



MEMÒRIA DE L'EXERCICI 2017

AJUNTAMENT DE SANT FOST DE CAMPSENTELLES.

14. Moneda Estrangera.

Informació de l'import global, a nivell de partida de balanç, dels elements d'actiu i passiu expressats en moneda estrangera

Llistat sense dades



MEMÒRIA DE L'EXERCICI 2017

AJUNTAMENT DE SANT FOST DE CAMPSENTELLES.

15. Transferències , subvencions i altres ingressos i despeses.

- 15.1. Transferències i subvencions rebudes.
- 15.2. Transferències i subvencions concedides.

Normativa: Llei 38/2003 de 17 de novembre General de Subvencions . RD 887/2006, de 21 de juliol, pel qual s'aprova el Reglament de la Llei 38/2003, de 17 de novembre, General de Subvencions. Reial Decret 500/1990, de 20 d'abril, sobre Pressupostos dels ens locals. Reial Decret Legislatiu 2/2004, de 5 de març. Text Refós de la Llei Reguladora de les Hisendes Locals i bases d'execució del pressupost.

TRANSFERÈNCIES I SUBVENCIONS REBUDES

EXERCICI 2017

CARACTERÍSTIQUES	IMPORT REBUT		IMPORT REINTEGRABLE	IMPORT NO REINTEGRABLE	QUANTITAT IMPUTADA A RESULTATS	
	EXERCICI 2017	EXERCICIS ANTERIORS			EXERCICI 2017	EXERCICIS ANTERIORS
120170000247 - GENER 2017, PMTE	123.580,12	0,00	0,00	123.580,12	123.580,12	0,00
120170000248 - GENER 2017, PMTE	3.730,19	0,00	0,00	3.730,19	3.730,19	0,00
120170000249 - 2n SEM. 2016, 50% RESTANT. ANUALITAT AJUTS PLANS	8.362,80	0,00	0,00	8.362,80	8.362,80	0,00
120170000373 - INDEMNITZACIÓ REPOSICIÓ VIDRE	1.324,95	0,00	0,00	1.324,95	1.324,95	0,00
120170000402 - 16/X/226477 FASE 1A PROG.COMPL.	2.358,87	0,00	0,00	2.358,87	2.358,87	0,00
120170000403 - 16/X/226477 FASE 2A PROG.COMPL.	4.822,37	0,00	0,00	4.822,37	4.822,37	0,00
120170000506 - INDEMNITZACIÓ ACCIDENT C/RONDA	66,56	0,00	0,00	66,56	66,56	0,00
120170000580 - FEBRER 2017, PMTE	123.580,12	0,00	0,00	123.580,12	123.580,12	0,00
120170000581 - FEBRER 2017, PMTE	3.730,19	0,00	0,00	3.730,19	3.730,19	0,00
120170000926 - POBRESA ENERGÈTICA.SUBVENCIÓ AJUTS URG. SOCIAL 2016	6.182,41	0,00	0,00	6.182,41	6.182,41	0,00
120170000927 - SUBV PER EQUIP PROFESSIONALS UBASP 2016	43.241,86	0,00	0,00	43.241,86	43.241,86	0,00

TRANSFERÈNCIES I SUBVENCIONS REBUDES

EXERCICI 2017

CARACTERÍSTIQUES	IMPORT REBUT		IMPORT REINTEGRABLE	IMPORT NO REINTEGRABLE	QUANTITAT IMPUTADA A RESULTATS	
	EXERCICI 2017	EXERCICIS ANTERIORS			EXERCICI 2017	EXERCICIS ANTERIORS
120170000928 - SUBVENCIÓ LIQUIDACIÓ 2016 SAD SOCIAL	33.359,04	0,00	0,00	33.359,04	33.359,04	0,00
120170000929 - INDEMNIT. VIDRE TRENCAT ESCOLA J.ABRIL (FRA. 17/000030)	205,76	0,00	0,00	205,76	205,76	0,00
120170000930 - INDEMNIT. CONTENIDORS ORG. I RESTA S/FRA 8/22-02/17	319,44	0,00	0,00	319,44	319,44	0,00
120170000937 - INDEMNIT. FANAL C/PERDIUS S/FRA CITELUM NÚM.	1.809,29	0,00	0,00	1.809,29	1.809,29	0,00
120170000972 - 16/Y/220987 SUBVENCIÓ DIPU. FEM SALUT	7.000,00	0,00	0,00	7.000,00	7.000,00	0,00
120170000973 - 16/Y/220035 SUBVENCIÓ DIPU. FUNCIONAMENT	3.978,00	0,00	0,00	3.978,00	3.978,00	0,00
120170000974 - 16/Y/220988 SUBVENCIÓ DIPU. CENS DE GOSSOS I	1.000,00	0,00	0,00	1.000,00	1.000,00	0,00
120170000975 - 16/Y/221331 SUBVENCIÓ DIPU. DONA I IGUALTAT	5.887,00	0,00	0,00	5.887,00	5.887,00	0,00
120170000976 - 16/Y/215616 SUBV EQUIPS DIGITALITZACIÓ I	1.000,00	0,00	0,00	1.000,00	0,00	0,00
120170000977 - 16/Y/220998 SUBVENCIÓ DIPU. MUNICIPIS	4.800,00	0,00	0,00	4.800,00	850,00	0,00

TRANSFERÈNCIES I SUBVENCIONS REBUDES

EXERCICI 2017

CARACTERÍSTIQUES	IMPORT REBUT		IMPORT REINTEGRABLE	IMPORT NO REINTEGRABLE	QUANTITAT IMPUTADA A RESULTATS	
	EXERCICI 2017	EXERCICIS ANTERIORS			EXERCICI 2017	EXERCICIS ANTERIORS
120170000978 - 16/Y/221236 SUBVENCIÓ DIPU. OMIC	12.000,00	0,00	0,00	12.000,00	12.000,00	0,00
120170000979 - 16/Y/222461 SUBVENCIÓ DIPU. CAMPANYA SANT	1.327,00	0,00	0,00	1.327,00	1.327,00	0,00
120170000980 - 16/Y/220560 SUBVENCIÓ DIPU. SANITAT	10.757,38	0,00	0,00	10.757,38	10.757,38	0,00
120170000981 - 16/Y/220042 SUBVENCIÓ DIPU. MILLORA ÈXIT	3.513,00	0,00	0,00	3.513,00	3.513,00	0,00
120170000994 - 2016 PUOSC DESPESES REPAR. MANTENIMENT I	53.983,78	0,00	0,00	53.983,78	53.983,78	0,00
120170000995 - 16/Y/219304 SUBV DIPU MATERIAL ESPORTIU	2.295,95	0,00	0,00	2.295,95	284,46	0,00
120170000996 - 16/Y/219706 SUBVENCIÓ DIPU. APRÈN A NEDAR	6.132,00	0,00	0,00	6.132,00	6.132,00	0,00
120170000997 - 16/Y/219457 SUBVENCIÓ DIPU. TOTS FEM ESPORT	374,96	0,00	0,00	374,96	374,96	0,00
120170001133 - MARÇ 2017, PMTE	3.730,19	0,00	0,00	3.730,19	3.730,19	0,00
120170001134 - MARÇ 2017, PMTE	123.580,12	0,00	0,00	123.580,12	123.580,12	0,00

TRANSFERÈNCIES I SUBVENCIONS REBUDES

EXERCICI 2017

CARACTERÍSTIQUES	IMPORT REBUT		IMPORT REINTEGRABLE	IMPORT NO REINTEGRABLE	QUANTITAT IMPUTADA A RESULTATS	
	EXERCICI 2017	EXERCICIS ANTERIORS			EXERCICI 2017	EXERCICIS ANTERIORS
120170001632 - 17/X/233905 PROGR.COMPLEM.	72.644,02	0,00	0,00	72.644,02	72.644,02	0,00
120170001638 - 16/Y/215310 SUBV. 2016 FINANÇAMENT DE	15.208,83	0,00	0,00	15.208,83	15.208,83	0,00
120170001639 - 16/X/226056 PC SERVEIS SOCIALS BÀSICS,	38.145,63	0,00	0,00	38.145,63	38.145,63	0,00
120170001643 - ABRIL 2017, PMTE	123.580,12	0,00	0,00	123.580,12	123.580,12	0,00
120170001644 - ABRIL 2017, PMTE	3.730,19	0,00	0,00	3.730,19	3.730,19	0,00
120170001672 - INDEMNITZACIÓ SINISTRE FANAL CAMÍ	2.243,57	0,00	0,00	2.243,57	2.243,57	0,00
120170002101 - 16/X/231520 FASE 2 PROG. COMPLEM.	24.268,87	0,00	0,00	24.268,87	24.268,87	0,00
120170002102 - 16/X/231520 PROGR COMPLEMENTARI FINANÇ	28.231,13	0,00	0,00	28.231,13	28.231,13	0,00
120170002105 - 17/Y/232900 BESTRETA (74,18%) SUBV.	1.500,00	0,00	0,00	1.500,00	1.500,00	0,00
120170002175 - INDEMNITZACIÓ VIDRE ESCOLA J.ABRIL S/ FRA	513,00	0,00	0,00	513,00	513,00	0,00

TRANSFERÈNCIES I SUBVENCIONS REBUDES

EXERCICI 2017

CARACTERÍSTIQUES	IMPORT REBUT		IMPORT REINTEGRABLE	IMPORT NO REINTEGRABLE	QUANTITAT IMPUTADA A RESULTATS	
	EXERCICI 2017	EXERCICIS ANTERIORS			EXERCICI 2017	EXERCICIS ANTERIORS
120170002230 - 17/Y/233269 BESTRETA 50% FINANÇAMENT DE	15.180,75	0,00	0,00	15.180,75	15.180,75	0,00
120170002238 - MAIG 2017, PMTE	3.730,19	0,00	0,00	3.730,19	3.730,19	0,00
120170002239 - MAIG 2017, PMTE	123.580,12	0,00	0,00	123.580,12	123.580,12	0,00
120170002244 - 2015 FCLC TRAM LLIURE DISPOSICIÓ	137.737,07	0,00	0,00	137.737,07	137.737,07	0,00
120170002522 - 2016: SUBV. JUTJAT PAU MUNICIPIS GRUP VII	4.650,00	0,00	0,00	4.650,00	4.650,00	0,00
120170002529 - GENER 2017, PMTE RETENCIÓ 2008	716,40	0,00	0,00	716,40	716,40	0,00
120170002530 - GENER 2017, PMTE RETENCIÓ 2009	2.226,35	0,00	0,00	2.226,35	2.226,35	0,00
120170002531 - FEBRER 2017, PMTE RETENCIÓ 2009	2.226,35	0,00	0,00	2.226,35	2.226,35	0,00
120170002532 - FEBRER 2017, PMTE RETENCIÓ 2008	716,40	0,00	0,00	716,40	716,40	0,00
120170002533 - MARÇ 2017, PMTE RETENCIÓ 2008	716,40	0,00	0,00	716,40	716,40	0,00

TRANSFERÈNCIES I SUBVENCIONS REBUDES

EXERCICI 2017

CARACTERÍSTIQUES	IMPORT REBUT		IMPORT REINTEGRABLE	IMPORT NO REINTEGRABLE	QUANTITAT IMPUTADA A RESULTATS	
	EXERCICI 2017	EXERCICIS ANTERIORS			EXERCICI 2017	EXERCICIS ANTERIORS
120170002534 - MARÇ 2017, PMTE RETENCIÓ 2009	2.226,35	0,00	0,00	2.226,35	2.226,35	0,00
120170002535 - ABRIL 2017, PMTE RETENCIÓ 2008	716,40	0,00	0,00	716,40	716,40	0,00
120170002536 - ABRIL 2017, PMTE RETENCIÓ 2009	2.226,35	0,00	0,00	2.226,35	2.226,35	0,00
120170002537 - MAIG 2017, PMTE RETENCIÓ 2008	716,40	0,00	0,00	716,40	716,40	0,00
120170002538 - MAIG 2017, PMTE RETENCIÓ 2009	2.226,35	0,00	0,00	2.226,35	2.226,35	0,00
120170002729 - INDEMNIT. SINISTRE C/BUIXO BALIARDA SUBSTITUCIÓ	263,24	0,00	0,00	263,24	263,24	0,00
120170002793 - INDEMNITZACIÓ VIDRE ESCOLA J. ABRIL S/ FRA.	185,69	0,00	0,00	185,69	185,69	0,00
120170002807 - INDEMNITZACIÓ VIDRE ESCOLA J. ABRIL S/ FRA.	267,19	0,00	0,00	267,19	267,19	0,00
120170002813 - JUNY 2017, PMTE RETENCIÓ 2008	716,40	0,00	0,00	716,40	716,40	0,00
120170002814 - JUNY 2017, PMTE RETENCIÓ 2009	2.226,35	0,00	0,00	2.226,35	2.226,35	0,00
120170002843 - JUNY 2017, PMTE	123.580,12	0,00	0,00	123.580,12	123.580,12	0,00

TRANSFERÈNCIES I SUBVENCIONS REBUDES

EXERCICI 2017

CARACTERÍSTIQUES	IMPORT REBUT		IMPORT REINTEGRABLE	IMPORT NO REINTEGRABLE	QUANTITAT IMPUTADA A RESULTATS	
	EXERCICI 2017	EXERCICIS ANTERIORS			EXERCICI 2017	EXERCICIS ANTERIORS
120170002844 - JUNY 2017, PMTE	3.730,19	0,00	0,00	3.730,19	3.730,19	0,00
120170003170 - INDEMNITZACIÓ ARBRES B-500 S/ PRESSUPOST	370,00	0,00	0,00	370,00	370,00	0,00
120170003176 - INDEMNITZACIÓ REG ARBRES CTRA. B-500 S/	299,00	0,00	0,00	299,00	299,00	0,00
120170003310 - 1r SEMESTRE 2017, COMPENSACIÓ	12.500,00	0,00	0,00	12.500,00	12.500,00	0,00
120170003852 - REVISIÓ LIQUID. DEF. 2014, PMTE	6.873,90	0,00	0,00	6.873,90	6.873,90	0,00
120170003853 - REVISIÓ LIQUID. DEF. 2014, PMTE	207,48	0,00	0,00	207,48	207,48	0,00
120170003859 - LIQUID. DEF. 2015, PMTE	12.074,38	0,00	0,00	12.074,38	12.074,38	0,00
120170003860 - LIQUID. DEF. 2015, PMTE	364,46	0,00	0,00	364,46	364,46	0,00
120170003883 - JULIOL 2017, PMTE	3.800,37	0,00	0,00	3.800,37	3.800,37	0,00
120170003884 - JULIOL 2017, PMTE	125.904,98	0,00	0,00	125.904,98	125.904,98	0,00
120170003885 - AGOST 2017, PMTE	3.800,37	0,00	0,00	3.800,37	3.800,37	0,00

TRANSFERÈNCIES I SUBVENCIONS REBUDES

EXERCICI 2017

CARACTERÍSTIQUES	IMPORT REBUT		IMPORT REINTEGRABLE	IMPORT NO REINTEGRABLE	QUANTITAT IMPUTADA A RESULTATS	
	EXERCICI 2017	EXERCICIS ANTERIORS			EXERCICI 2017	EXERCICIS ANTERIORS
120170003886 - AGOST 2017, PMTE	125.904,98	0,00	0,00	125.904,98	125.904,98	0,00
120170003890 - 2016 FCLC TRAM LLIURE DISPOSICIÓ	138.784,63	0,00	0,00	138.784,63	138.784,63	0,00
120170003892 - JULIOL 2017, PMTE RETENCIÓ 2008	716,40	0,00	0,00	716,40	716,40	0,00
120170003893 - JULIOL 2017, PMTE RETENCIÓ 2009	2.226,35	0,00	0,00	2.226,35	2.226,35	0,00
120170003900 - AGOST 2017, PMTE RETENCIÓ 2008	716,40	0,00	0,00	716,40	716,40	0,00
120170003901 - AGOST 2017, PMTE RETENCIÓ 2009	2.226,35	0,00	0,00	2.226,35	2.226,35	0,00
120170004002 - INDEMNITZACIÓ FANAL C/ JOAN XXIII/DOCTOR	947,49	0,00	0,00	947,49	947,49	0,00
120170004069 - SETEMBRE 2017, PMTE	125.904,98	0,00	0,00	125.904,98	125.904,98	0,00
120170004070 - SETEMBRE 2017, PMTE	3.800,37	0,00	0,00	3.800,37	3.800,37	0,00
120170004341 - INDEMNITZACIÓ PER SINISTRE C/ SANT	991,64	0,00	0,00	991,64	991,64	0,00
120170004479 - 17/X/235630 1A FASE PR.COMPLEM.	2.133,85	0,00	0,00	2.133,85	2.133,85	0,00

TRANSFERÈNCIES I SUBVENCIONS REBUDES

EXERCICI 2017

CARACTERÍSTIQUES	IMPORT REBUT		IMPORT REINTEGRABLE	IMPORT NO REINTEGRABLE	QUANTITAT IMPUTADA A RESULTATS	
	EXERCICI 2017	EXERCICIS ANTERIORS			EXERCICI 2017	EXERCICIS ANTERIORS
120170004480 - 17/X/235630 2A. FASE PR. COMPL. ESCOLARITZACIÓ	3.809,19	0,00	0,00	3.809,19	3.809,19	0,00
120170004570 - INDEMNITZACIÓ PER SINISTRE CTRA. BV5001	1.181,90	0,00	0,00	1.181,90	1.181,90	0,00
120170004578 - SETEMBRE 2017, PMTE RETENCIÓ 2008	716,40	0,00	0,00	716,40	716,40	0,00
120170004579 - SETEMBRE 2017, PMTE RETENCIÓ 2009	2.226,35	0,00	0,00	2.226,35	2.226,35	0,00
120170004588 - SUBVENCIÓ 17/Y/232900 ACTIVITATS CULTURALS	522,00	0,00	0,00	522,00	522,00	0,00
120170004589 - 16/Y/230786 "FOMENT DE L'ACCESSIBILITAT"	3.022,94	0,00	0,00	3.022,94	3.022,94	0,00
120170004624 - OCTUBRE 2017, PMTE	125.904,98	0,00	0,00	125.904,98	125.904,98	0,00
120170004625 - OCTUBRE 2017, PMTE	3.800,37	0,00	0,00	3.800,37	3.800,37	0,00
120170004628 - INDEMNITZACIÓ SINISTRE FANAL TRENCAT C/ PAU	2.243,57	0,00	0,00	2.243,57	2.243,57	0,00
120170005010 - INDEMNITZACIÓ SINISTRE FANAL TRENCAT C/ VALL	2.523,15	0,00	0,00	2.523,15	2.523,15	0,00

TRANSFERÈNCIES I SUBVENCIONS REBUDES

EXERCICI 2017

CARACTERÍSTIQUES	IMPORT REBUT		IMPORT REINTEGRABLE	IMPORT NO REINTEGRABLE	QUANTITAT IMPUTADA A RESULTATS	
	EXERCICI 2017	EXERCICIS ANTERIORS			EXERCICI 2017	EXERCICIS ANTERIORS
120170005045 - 17/Y/240010 SUBV. ESTALVI ENERGÈTIC	2.577,00	0,00	0,00	2.577,00	2.577,00	0,00
120170005047 - 17/Y/237388 SUBV. MILLORA MATERIAL	1.873,71	0,00	0,00	1.873,71	1.873,71	0,00
120170005049 - 17/Y/238993 SUBV. FUNCIONAMENT	4.067,00	0,00	0,00	4.067,00	4.067,00	0,00
120170005051 - 17/Y/236592 SUBV. MUNICIPIS	1.127,70	0,00	0,00	1.127,70	1.127,70	0,00
120170005053 - 17/Y/238994 SUBV. MILLORA ÈXIT ESCOLAR I	3.298,00	0,00	0,00	3.298,00	3.298,00	0,00
120170005088 - 2017 COMPENSACIÓ PERSONAL	12.500,00	0,00	0,00	12.500,00	12.500,00	0,00
120170005089 - 16/Y/225143 SUBV. TRACTAMENT	4.385,30	0,00	0,00	4.385,30	4.385,30	0,00
120170005090 - 17/X/232803 MESES CONCERTACIÓ	40.000,00	0,00	0,00	40.000,00	40.000,00	0,00
120170005092 - SUBV. DIBA 16/X/231114 PROG.COMPL. "SUPPORT A	44.509,92	0,00	0,00	44.509,92	0,00	0,00
120170005149 - 2017 FCLC TRAM LLIURE DISPOSICIÓ	138.264,88	0,00	0,00	138.264,88	138.264,88	0,00

TRANSFERÈNCIES I SUBVENCIONS REBUDES

EXERCICI 2017

CARACTERÍSTIQUES	IMPORT REBUT		IMPORT REINTEGRABLE	IMPORT NO REINTEGRABLE	QUANTITAT IMPUTADA A RESULTATS	
	EXERCICI 2017	EXERCICIS ANTERIORS			EXERCICI 2017	EXERCICIS ANTERIORS
120170005154 - NOVEMBRE 2017, PMTE	3.800,37	0,00	0,00	3.800,37	3.800,37	0,00
120170005155 - NOVEMBRE 2017, PMTE	125.904,98	0,00	0,00	125.904,98	125.904,98	0,00
120170005391 - 17/Y/236558 SUBV. ESTERILITZACIÓ GATS I	1.000,00	0,00	0,00	1.000,00	1.000,00	0,00
120170005410 - INDEMNITZACIÓ TV SAMSUNG LA LLERA FRA.	465,00	0,00	0,00	465,00	465,00	0,00
120170005414 - INDEMNITZACIÓ REPOSICIÓ FANAL AVDA.	1.747,85	0,00	0,00	1.747,85	1.747,85	0,00
120170005527 - DESEMBRE 2017, PMTE	125.904,98	0,00	0,00	125.904,98	125.904,98	0,00
120170005567 - DESEMBRE 2017, PMTE	3.800,37	0,00	0,00	3.800,37	3.800,37	0,00
120170005568 - OCTUBRE 2017, PMTE RETENCIÓ 2008	716,40	0,00	0,00	716,40	716,40	0,00
120170005569 - OCTUBRE 2017, PMTE RETENCIÓ 2009	2.226,35	0,00	0,00	2.226,35	2.226,35	0,00
120170005576 - NOVEMBRE 2017, PMTE RETENCIÓ 2008	716,40	0,00	0,00	716,40	716,40	0,00
120170005577 - NOVEMBRE 2017, PMTE RETENCIÓ 2009	2.226,35	0,00	0,00	2.226,35	2.226,35	0,00

TRANSFERÈNCIES I SUBVENCIONS REBUDES

EXERCICI 2017

CARACTERÍSTIQUES	IMPORT REBUT		IMPORT REINTEGRABLE	IMPORT NO REINTEGRABLE	QUANTITAT IMPUTADA A RESULTATS	
	EXERCICI 2017	EXERCICIS ANTERIORS			EXERCICI 2017	EXERCICIS ANTERIORS
120170005578 - DESEMBRE 2017, PMTE RETENCIÓ 2008	716,40	0,00	0,00	716,40	716,40	0,00
120170005579 - DESEMBRE 2017, PMTE RETENCIÓ 2009	2.226,35	0,00	0,00	2.226,35	2.226,35	0,00
120170005679 - INDEMNITZACIÓ REPARACIÓ FANAL	4.496,06	0,00	0,00	4.496,06	4.496,06	0,00
120170005755 - 2017: SUBV JUTJAT PAU MUNICIPIS GRUP VII	4.650,00	0,00	0,00	4.650,00	3.543,06	0,00
120170005840 - INDEMNITZACIÓ ACCIDENT VIDRE	631,06	0,00	0,00	631,06	631,06	0,00
120170005958 - CURS 16-17: AJUTS (C.GOVERN CONSELL SET-DES/2016	30.116,50	0,00	0,00	30.116,50	30.116,50	0,00
120170005959 - CURS 17-18 AJUTS MENJADOR APROVAT PER C.GOVERN	35.919,70	0,00	0,00	35.919,70	35.919,70	0,00
120170000968 - REINT. DESPESA NO JUSTIFICADA SUBV.	-1.106,94	0,00	0,00	-1.106,94	0,00	0,00
120170002539 - GENER 2017, PMTE REINTEGRAMENT 2008	-716,40	0,00	0,00	-716,40	0,00	0,00
120170002542 - GENER 2017, PMTE REINTEGRAMENT 2009	-2.226,35	0,00	0,00	-2.226,35	0,00	0,00

TRANSFERÈNCIES I SUBVENCIONS REBUDES

EXERCICI 2017

CARACTERÍSTIQUES	IMPORT REBUT		IMPORT REINTEGRABLE	IMPORT NO REINTEGRABLE	QUANTITAT IMPUTADA A RESULTATS	
	EXERCICI 2017	EXERCICIS ANTERIORS			EXERCICI 2017	EXERCICIS ANTERIORS
120170002545 - FEBRER 2017, PMTE REINTEGRAMENT 2008	-716,40	0,00	0,00	-716,40	0,00	0,00
120170002548 - FEBRER 2017, PMTE REINTEGRAMENT 2009	-2.226,35	0,00	0,00	-2.226,35	0,00	0,00
120170002551 - MARÇ 2017, PMTE REINTEGRAMENT 2008	-716,40	0,00	0,00	-716,40	0,00	0,00
120170002554 - MARÇ 2017, PMTE REINTEGRAMENT 2009	-2.226,35	0,00	0,00	-2.226,35	0,00	0,00
120170002557 - ABRIL 2017, PMTE REINTEGRAMENT 2008	-716,40	0,00	0,00	-716,40	0,00	0,00
120170002560 - ABRIL 2017, PMTE REINTEGRAMENT 2009	-2.226,35	0,00	0,00	-2.226,35	0,00	0,00
120170002563 - MAIG 2017, PMTE REINTEGRAMENT 2008	-716,40	0,00	0,00	-716,40	0,00	0,00
120170002566 - MAIG 2017, PMTE REINTEGRAMENT 2009	-2.226,35	0,00	0,00	-2.226,35	0,00	0,00
120170002815 - JUNY 2017, PMTE REINTEGRAMENT 2008	-716,40	0,00	0,00	-716,40	0,00	0,00
120170002818 - JUNY 2017, PMTE REINTEGRAMENT 2009	-2.226,35	0,00	0,00	-2.226,35	0,00	0,00

TRANSFERÈNCIES I SUBVENCIONS REBUDES

EXERCICI 2017

CARACTERÍSTIQUES	IMPORT REBUT		IMPORT REINTEGRABLE	IMPORT NO REINTEGRABLE	QUANTITAT IMPUTADA A RESULTATS	
	EXERCICI 2017	EXERCICIS ANTERIORS			EXERCICI 2017	EXERCICIS ANTERIORS
120170003894 - JULIOL 2017, PMTE REINTEGRAMENT 2008	-716,40	0,00	0,00	-716,40	0,00	0,00
120170003897 - JULIOL 2017, PMTE REINTEGRAMENT 2009	-2.226,35	0,00	0,00	-2.226,35	0,00	0,00
120170003902 - AGOST 2017, PMTE REINTEGRAMENT 2008	-716,40	0,00	0,00	-716,40	0,00	0,00
120170003905 - AGOST 2017, PMTE REINTEGRAMENT 2009	-2.226,35	0,00	0,00	-2.226,35	0,00	0,00
120170004580 - SETEMBRE 2017, PMTE REINTEGRAMENT 2008	-716,40	0,00	0,00	-716,40	0,00	0,00
120170004583 - SETEMBRE 2017, PMTE REINTEGRAMENT 2009	-2.226,35	0,00	0,00	-2.226,35	0,00	0,00
120170005570 - OCTUBRE 2017, PMTE REINTEGRAMENT 2008	-716,40	0,00	0,00	-716,40	0,00	0,00
120170005573 - OCTUBRE 2017, PMTE REINTEGRAMENT 2009	-2.226,35	0,00	0,00	-2.226,35	0,00	0,00
120170005580 - NOVEMBRE 2017, PMTE REINTEGRAMENT 2008	-716,40	0,00	0,00	-716,40	0,00	0,00
120170005583 - NOVEMBRE 2017, PMTE REINTEGRAMENT 2009	-2.226,35	0,00	0,00	-2.226,35	0,00	0,00

TRANSFERÈNCIES I SUBVENCIONS REBUDES

EXERCICI 2017

CARACTERÍSTIQUES	IMPORT REBUT		IMPORT REINTEGRABLE	IMPORT NO REINTEGRABLE	QUANTITAT IMPUTADA A RESULTATS	
	EXERCICI 2017	EXERCICIS ANTERIORS			EXERCICI 2017	EXERCICIS ANTERIORS
120170005586 - DESEMBRE 2017, PMTE REINTEGRAMENT 2008	-716,40	0,00	0,00	-716,40	0,00	0,00
120170005589 - DESEMBRE 2017, PMTE REINTEGRAMENT 2009	-2.226,35	0,00	0,00	-2.226,35	0,00	0,00
SUBV. CAP 2016	0,00	4.261,14	0,00	4.261,14	4.261,14	0,00
SUBV. CAP 2015	0,00	10.586,22	0,00	10.586,22	10.586,22	0,00
TOTAL	2.618.607,69	14.847,36	0,00	2.633.455,05	2.617.296,64	0,00

TRANSFERÈNCIES I SUBVENCIONS CONCEDIDES

CARACTERÍSTIQUES	NIF DEL PERCEPTOR	DENOMINACIÓ DEL PERCEPTOR	IMPORT	FINALITAT	REINTEGRAMENTS
(ERROR COMPTE PGCP) SUBV.ACTIV. EXTRAESCOLARS 253 PARTICIPANTS A 9,39 €	G58208968	AMPA CEIP JOAQUIM ABRIL	-1.187,84	Varios	0,00
01/01/17 A 31/01/17, QUOTA COL·LEGI ADVOCATS A. OBACH	Q0863004H	COL·LEGI D'ADVOCATS DE GRANOLLERS	48,12	Varios	0,00
01/01/17 A 31/12/17, QUOTA CONSELL ADVOCATS A. OBACH	Q0863004H	COL·LEGI D'ADVOCATS DE GRANOLLERS	32,00	Varios	0,00
01/01/17 A 31/12/17, QUOTA CONSELL ADVOCATS A. OBACH	Q0863004H	COL·LEGI D'ADVOCATS DE GRANOLLERS	39,13	Varios	0,00
01/02/17 A 28/02/17, QUOTA COL·LEGI ADVOCATS A. OBACH	Q0863004H	COL·LEGI D'ADVOCATS DE GRANOLLERS	48,12	Varios	0,00
01/03/17 A 31/03/17, BEQUES MENJADOR ESCOLA EL ROURE (31 ALUMNES)	B58742057	LA VOSTRA CUINA	2.258,26	Varios	0,00
01/03/17 A 31/03/17, QUOTA COL·LEGI ADVOCATS A. OBACH	Q0863004H	COL·LEGI D'ADVOCATS DE GRANOLLERS	48,12	Varios	0,00
01/04/17 A 30/04/17, QUOTA COL·LEGI ADVOCATS A. OBACH	Q0863004H	COL·LEGI D'ADVOCATS DE GRANOLLERS	48,12	Varios	0,00
01/05/17 A 31/05/17, QUOTA COL·LEGI ADVOCATS A. OBACH	Q0863004H	COL·LEGI D'ADVOCATS DE GRANOLLERS	48,12	Varios	0,00
01/06/17 A 30/06/17, QUOTA COL·LEGI ADVOCATS A. OBACH	Q0863004H	COL·LEGI D'ADVOCATS DE GRANOLLERS	48,12	Varios	0,00
01/07/17 A 31/07/17, QUOTA COL·LEGI ADVOCATS A. OBACH	Q0863004H	COL·LEGI D'ADVOCATS DE GRANOLLERS	48,12	Varios	0,00
01/08/17 A 31/08/17, QUOTA COL·LEGI ADVOCATS A. OBACH	Q0863004H	COL·LEGI D'ADVOCATS DE GRANOLLERS	48,12	Varios	0,00

TRANSFERÈNCIES I SUBVENCIONS CONCEDIDES

CARACTERÍSTIQUES	NIF DEL PERCEPTOR	DENOMINACIÓ DEL PERCEPTOR	IMPORT	FINALITAT	REINTEGRAMENTS
01/09/17 A 30/09/17, QUOTA COL·LEGI ADVOCATS A. OBACH	Q0863004H	COL·LEGI D'ADVOCATS DE GRANOLLERS	48,12	Varios	0,00
01/10/17 A 31/10/17, QUOTA COL·LEGI ADVOCATS A. OBACH	Q0863004H	COL·LEGI D'ADVOCATS DE GRANOLLERS	48,12	Varios	0,00
01/11/17 A 30/11/17, QUOTA COL·LEGI ADVOCATS A. OBACH	Q0863004H	COL·LEGI D'ADVOCATS DE GRANOLLERS	48,12	Varios	0,00
01/12/17 A 31/12/17, QUOTA COL·LEGI ADVOCATS A. OBACH (DESCOMPTAT REGULARITZ. ANUAL)	Q0863004H	COL·LEGI D'ADVOCATS DE GRANOLLERS	46,12	Varios	0,00
12/09/17 A 29/09/17, BEQUES MENJ. ESCOLA EL ROURE (30 ALUMNES)	B58742057	LA VOSTRA CUINA	1.169,45	Varios	0,00
1ER 50% SUBVENCIÓ 2017	G61244828	GRUP DE DONES HEDERA	747,50	Varios	0,00
1ER 50% SUBVENCIÓ 2017	G66613415	ASSOCIACIO CULTURAL REVOL	450,00	Varios	0,00
1ER 50% SUBVENCIÓ 2017	G66613415	ASSOCIACIO CULTURAL REVOL	380,00	Varios	0,00
1ER 50% SUBVENCIÓ 2017	G65461394	ASSOCIACIÓ GRALLES I GEGANTS SANT FOST	175,00	Varios	0,00
1ER 50% SUBVENCIÓ 2017	G66335878	ASSOCIACIO COLLA LOS FAROLILLOS	442,50	Varios	0,00
1ER 50% SUBVENCIÓ 2017	G64924921	LES COLLES DE SANT FOST	442,50	Varios	0,00
1ER 50% SUBVENCIÓ 2017	G66276932	ELS GUNIS	442,50	Varios	0,00

TRANSFERÈNCIES I SUBVENCIONS CONCEDIDES

CARACTERÍSTIQUES	NIF DEL PERCEPTOR	DENOMINACIÓ DEL PERCEPTOR	IMPORT	FINALITAT	REINTEGRAMENTS
1ER 50% SUBVENCIÓ 2017	G61244828	GRUP DE DONES HEDERA	1.495,00	Varios	0,00
1ER 50% SUBVENCIÓ 2017	G66824186	ADA SANT FOST	430,00	Varios	0,00
1ER 50% SUBVENCIÓ 2017	G66877689	ADYLA	430,00	Varios	0,00
1ER 50% SUBVENCIÓ ENTITAT	G65795544	AMPA EL PETIT ROURE	360,00	Varios	0,00
1r. TRIM. 2017, BONIFICACIONS PENSIONISTES AIGUA	A26019992	FCC AQUALIA S.A.	750,05	Varios	0,00
1r. TRIM. 2017, CONCESSIÓ ATENEU	A59859306	ARC CONCESS. D'OBRES I SERVEI, SA	55.125,60	Varios	0,00
2017 CONVENI HORTS SOCIALS	77304071J	FABRA TORRENTS, PERE	680,00	Varios	0,00
2017 CONVENI PROJECTE AMUNORCHI	P5800010J	CONSELL COMARCAL DEL V.ORIENTAL	1.500,00	Varios	0,00
2017 QUOTA ANUAL ASSOC. CATALANA MUNICIPIS	G66436064	ASSOCIACIO CATALANA DE MUNICIPIS	1.494,00	Varios	0,00
2017, IBI ATENEU REF. ORGT 500171518843	A59859306	ARC CONCESS. D'OBRES I SERVEI, SA	9.098,76	Varios	0,00
21L. OLI OLIVA SUAU PER BANC ALIMENTS	A46103834	MERCADONA	85,89	Varios	0,00
29/05/17 TALLER REEDUCACIÓ DE LA POSTURA	35059400V	ALCALDE MARTINEZ, MARIA JOSE	400,00	Varios	0,00

TRANSFERÈNCIES I SUBVENCIONS CONCEDIDES

CARACTERÍSTIQUES	NIF DEL PERCEPTOR	DENOMINACIÓ DEL PERCEPTOR	IMPORT	FINALITAT	REINTEGRAMENTS
2n. TRIM. 2016, IMPORT SUBV. PER AJUNT. PENSIONISTES	A26019992	FCC AQUALIA S.A.	835,47	Varios	0,00
2n. TRIM. 2017, BONIFICACIONS PENSIONISTES AIGUA	A26019992	FCC AQUALIA S.A.	810,89	Varios	0,00
2n. TRIM. 2017, CONCESSIÓ ATENEU	A59859306	ARC CONCESS. D'OBRES I SERVEI, SA	55.125,60	Varios	0,00
3r. TRIM. 2017, BONIFICACIONS PENSIONISTES AIGUA	A26019992	FCC AQUALIA S.A.	951,63	Varios	0,00
3r. TRIM. 2017, CONCESSIÓ ATENEU	A59859306	ARC CONCESS. D'OBRES I SERVEI, SA	55.125,60	Varios	0,00
47u. OLI OLIVA PER BANC ALIMENTS	A46103834	MERCADONA	192,23	Varios	0,00
4t. TRIM. 2017, CONCESSIÓ ATENEU	A59859306	ARC CONCESS. D'OBRES I SERVEI, SA	55.125,60	Varios	0,00
50% CONVENI SUBVENCIÓ NOMINATIVA 2017	G61495172	ASSOC. D'ACCIO CIVICA GENT GRAN SANT F.	1.450,00	Varios	0,00
50% RESTANT ,SUBV.ACTIV. EXTRAESCOLARS 130 PARTICIPANTS A 9,39 €	G64004559	AMPA CEIP EL ROURE	610,35	Varios	0,00
50% RESTANT SUBV.ACTIV. EXTRAESCOLARS 253 PARTICIPANTS A 9,39 €	G58208968	AMPA CEIP JOAQUIM ABRIL	1.187,83	Varios	0,00
50% RESTANT, SUBVENCIÓ ENTITAT 2016	G59537308	U.E. SANT FOST CLUB DE FUTBOL	2.029,24	Varios	0,00
50% SUBV.ACTIV. EXTRAESCOLARS 130 PARTICIPANTS A 9,39 €	G64004559	AMPA CEIP EL ROURE	610,35	Varios	0,00

TRANSFERÈNCIES I SUBVENCIONS CONCEDIDES

CARACTERÍSTIQUES	NIF DEL PERCEPTOR	DENOMINACIÓ DEL PERCEPTOR	IMPORT	FINALITAT	REINTEGRAMENTS
50% SUBV.ACTIV. EXTRAESCOLARS 253 PARTICIPANTS A 9,39 €	G58208968	AMPA CEIP JOAQUIM ABRIL	1.187,84	Varios	0,00
ABRIL 2017, BEQUES MENJADOR ESCOLA EL ROURE (31 ALUMNES)	B58742057	LA VOSTRA CUINA	1.389,70	Varios	0,00
ABRIL 2017, BEQUES MENJADOR ESCOLA LES PRUNERES (1 ALUMNE)	B63437529	CATERING VOSTRA CUINA , S.L.	24,82	Varios	0,00
ABRIL 2017, BEQUES MENJADOR ESCOLA SIMEÓ RABASA (1 ALUMNE)	B63437529	CATERING VOSTRA CUINA , S.L.	80,65	Varios	0,00
ABRIL 2017, BEQUES MENJADOR J. ABRIL (25 ALUMNES)	J60932837	L'ESPIRALL MONITORATGE SCP	867,82	Varios	0,00
ABRIL 2017, BEQUES MENJADOR LES MIMOSSES (1 ALUMNE)	J60932837	L'ESPIRALL MONITORATGE SCP	34,09	Varios	0,00
ABRILA COMPTE CONCESSIÓ	A59087361	CITELUM IBERICA S.A.	20.250,00	Varios	0,00
AGOST, A COMPTE CANON	A59087361	CITELUM IBERICA S.A.	20.250,00	Varios	0,00
AJUT MENJADOR CURS 16/17 EXPDT. 8514, JG CCVOR 22/3/17	53122904B	MORATO DUEÑAS, SUSANA	545,60	Varios	0,00
AJUT URG. SOCIAL 0016 JAMIE AREVALO I DYLAN AREVALO	52178755N	AREVALO MARCH RAFAEL	200,00	Varios	0,00
AJUT URG. SOCIAL 4 FRACCIONS 2016 AIGUA POU COMUNITARI COMUNITAT VEÏNS MAS BAGA	44995998V	ENRIQUEZ PEREZ , SARA	200,00	Varios	0,00
AJUT URG. SOCIAL 50% COST ALTA COMPTADOR AIGUA AQUALIA	53639687F	GONZALEZ CORTES, SAMARA	228,25	Varios	0,00

TRANSFERÈNCIES I SUBVENCIONS CONCEDIDES

CARACTERÍSTIQUES	NIF DEL PERCEPTOR	DENOMINACIÓ DEL PERCEPTOR	IMPORT	FINALITAT	REINTEGRAMENTS
AJUT URG. SOCIAL 50% MENJADOR JUNY 2017 NEN A.G.A.	52395957W	AGUASCA GARCI, ADELINA	43,40	Varios	0,00
AJUT URG. SOCIAL 50% TRACTAMENT PSICOLÒGIC MENOR L.C.C.	53026909H	CABALLERO CASTILLA, MARIA DEL CARMEN	75,00	Varios	0,00
AJUT URG. SOCIAL ARTICLES HIGIENE NADÓ	77320546C	MARTINEZ JIMENEZ, ANA BELEN	50,00	Varios	0,00
AJUT URG. SOCIAL ATENCIÓ ALS INFANTS	47811325Y	GARCIA SERRANO, VERONICA	100,00	Varios	0,00
AJUT URG. SOCIAL AUDÍFON V.J.R.O.	43502933C	REDONDO PEREZ, PEDRO	450,00	Varios	0,00
AJUT URG. SOCIAL BEQUES MENJ. NOV-DES. 2017, ALUMNES: Z.C.M. i A.V.P.	B58742057	LA VOSTRA CUINA	162,59	Varios	0,00
AJUT URG. SOCIAL BOLQUERS I ALTRES	77320546C	MARTINEZ JIMENEZ, ANA BELEN	47,54	Varios	2,46
AJUT URG. SOCIAL CASAL ESTIU 2017	77124974V	BATISTE PIQUERO, LAURA	210,00	Varios	0,00
AJUT URG. SOCIAL CASAL ESTIU E. I N. EL AMRANI	X3156192V	AALLAOUI, HAYAT	352,00	Varios	0,00
AJUT URG. SOCIAL COLÒNIES I.U.M.	53084777H	MARTINEZ TORRES, JESSICA	50,00	Varios	0,00
AJUT URG. SOCIAL COMPRA BOLQUERS	47811325Y	GARCIA SERRANO, VERONICA	100,00	Varios	0,00
AJUT URG. SOCIAL DESP. MENSUALS MEDICACIÓ	47655173R	UMAÑA MATA, ZORAYMA	24,48	Varios	0,00

TRANSFERÈNCIES I SUBVENCIONS CONCEDIDES

CARACTERÍSTIQUES	NIF DEL PERCEPTOR	DENOMINACIÓ DEL PERCEPTOR	IMPORT	FINALITAT	REINTEGRAMENTS
AJUT URG. SOCIAL DESPESES MEDICACIÓ	40965231T	BENITO DEL CASTILLO, MARIA JESUS	50,70	Varios	0,00
AJUT URG. SOCIAL DESPESES MEDICACIÓ	47655173R	UMAÑA MATA, ZORAYMA	33,73	Varios	0,00
AJUT URG. SOCIAL DESPL. FORMACIÓ	54167229K	LAMRINI ZARIOUH, SAID	105,00	Varios	0,00
AJUT URG. SOCIAL DESPL. PER FORMACIÓ	54165447X	KOUJIL KOUJIL, SALMA	105,00	Varios	0,00
AJUT URG. SOCIAL DESPLAÇAMENTS FORMACIÓ	54165447X	KOUJIL KOUJIL, SALMA	105,00	Varios	0,00
AJUT URG. SOCIAL DEUTE COMUNITAT VEÏNS MAS BAGA 2017	44995998V	ENRIQUEZ PEREZ , SARA	200,00	Varios	0,00
AJUT URG. SOCIAL DEUTES AQUALIA I CANVI TITULARITAT	46549465H	PACHECO IGLESIAS, ANTONIA	174,02	Varios	0,00
AJUT URG. SOCIAL DEUTES AQUALIA I CANVI TITULARITAT	33878947Q	FINESTRES ALBEROLA, VICTOR	197,01	Varios	0,00
AJUT URG. SOCIAL DEUTES AQUALIA I CANVI TITULARITAT	46529841J	MASEGOSA POZO, MARIA DOLORES	414,47	Varios	0,00
AJUT URG. SOCIAL DEUTES PDT AQUALIA	33878947Q	FINESTRES ALBEROLA, VICTOR	70,11	Varios	0,00
AJUT URG. SOCIAL ENDESA CONTR. 012105406837	A04505575	PASCUAL MOLINA, YESICA BEATRIZ	454,31	Varios	0,00
AJUT URG. SOCIAL ENDESA CONTR. 040025644884	37287071T	CAMPUZANO CAMPO, OLGA	381,82	Varios	0,00

TRANSFERÈNCIES I SUBVENCIONS CONCEDIDES

CARACTERÍSTIQUES	NIF DEL PERCEPTOR	DENOMINACIÓ DEL PERCEPTOR	IMPORT	FINALITAT	REINTEGRAMENTS
AJUT URG. SOCIAL ENDESA CONTR. 0822021802039	46510781C	GOMEZ SANCHEZ, TRINIDAD	366,13	Varios	0,00
AJUT URG. SOCIAL ENDESA CONTR. 0822021802039	46523007X	GARCIA LIRIO, MANUELA	244,70	Varios	0,00
AJUT URG. SOCIAL ENDESA CONTR. 999415399365	37777409R	ROBLES MEDINA, ENCARNACION	309,66	Varios	0,00
AJUT URG. SOCIAL ESCALFADOR AIGUA	46045988B	CHAMORRO QUINTANA, ALBERTO	133,10	Varios	0,00
AJUT URG. SOCIAL FORMACIÓ VIAL I EXPEDICIÓ TÍTOL CAMIONER (FEINA HABITUAL)	X3625096C	RADU, REMUS	75,00	Varios	150,00
AJUT URG. SOCIAL FRA AQUALIA I TRÀMIT CANVI NOM COMPTADOR S/LLEI 24/2015	38859039X	CHICA LARA, MARIA JOSEFA	427,02	Varios	0,00
AJUT URG. SOCIAL FRA. AQUALIA NÚM. 17671601P0011853	46523007X	GARCIA LIRIO, MANUELA	113,00	Varios	0,00
AJUT URG. SOCIAL FRA. ENDESA NÚM. SME701N028884	46549465H	PACHECO IGLESIAS, ANTONIA	387,42	Varios	0,00
AJUT URG. SOCIAL FRA. ENDESA SM 4701N0123446 23/1/17-22/3/17	37739874W	CAPDEVILA GRIFOLL, MARIA ANGELS	481,77	Varios	0,00
AJUT URG. SOCIAL LLAR INFANTS JUNY 2017 ZIVA LAOSA MARTINEZ	53084778L	MARTINEZ TORRES, AINA	195,00	Varios	0,00
AJUT URG. SOCIAL LLIBRES	X3349935P	CACHAR, ABDELAZIZ	332,00	Varios	0,00
AJUT URG. SOCIAL LLIBRES E.S.S.	141675804	SILVERIO SUAREZ, ELEUMEL	30,00	Varios	0,00

TRANSFERÈNCIES I SUBVENCIONS CONCEDIDES

CARACTERÍSTIQUES	NIF DEL PERCEPTOR	DENOMINACIÓ DEL PERCEPTOR	IMPORT	FINALITAT	REINTEGRAMENTS
AJUT URG. SOCIAL LLIBRES NEN T.A.C.	47276681C	ALUNDA CUENCA, CARMEN	105,28	Varios	0,00
AJUT URG. SOCIAL LLOGUER CTRA BCN 64-66 BX1	Y1765856E	SILVERIO SUAREZ, SCARLE JAULIMEL	480,00	Varios	0,00
AJUT URG. SOCIAL LLOGUER SETEMBRE 2017	38859039X	CHICA LARA, MARIA JOSEFA	450,00	Varios	0,00
AJUT URG. SOCIAL MATERIAL ESCOLAR A.B.C.	35110602K	BORRAS ROYO , DAVID	90,00	Varios	0,00
AJUT URG. SOCIAL MATERIAL ESCOLAR A.V.P.	46693741S	VILLAGORDO QUERO, JOSE ANTONIO	120,00	Varios	0,00
AJUT URG. SOCIAL MATERIAL ESCOLAR C.B.C.	35110602K	BORRAS ROYO , DAVID	90,00	Varios	0,00
AJUT URG. SOCIAL MATERIAL ESCOLAR D.B.C.	35110602K	BORRAS ROYO , DAVID	90,00	Varios	0,00
AJUT URG. SOCIAL MATERIAL ESCOLAR DINA ELBAKKAL	X3156192V	AALLAOUI, HAYAT	100,00	Varios	0,00
AJUT URG. SOCIAL MATERIAL ESCOLAR I.F.T.	53073531L	TORRES VIEDMA, ALICIA	120,00	Varios	0,00
AJUT URG. SOCIAL MATERIAL ESCOLAR M.M.I.	46697758F	IZQUIERDO RETAMERO, MILAGROS	180,00	Varios	0,00
AJUT URG. SOCIAL MATERIAL ESCOLAR N.A.S.	53087020F	SELLS MATEO, JESSICA	90,00	Varios	0,00
AJUT URG. SOCIAL MATERIAL ESCOLAR N.R.B.	46342780B	BENAGES GARCIA, MARIA CRISTINA	140,00	Varios	0,00

TRANSFERÈNCIES I SUBVENCIONS CONCEDIDES

CARACTERÍSTIQUES	NIF DEL PERCEPTOR	DENOMINACIÓ DEL PERCEPTOR	IMPORT	FINALITAT	REINTEGRAMENTS
AJUT URG. SOCIAL MATERIAL ESCOLAR S.M.I.	46697758F	IZQUIERDO RETAMERO, MILAGROS	180,00	Varios	0,00
AJUT URG. SOCIAL MATERIAL ESCOLAR S.V.P.	46693741S	VILLAGORDO QUERO, JOSE ANTONIO	120,00	Varios	0,00
AJUT URG. SOCIAL MATRÍCULA INSTITUT ALBA DEL VALLÈS	141675604	SILVERIO DE OCCHIPINTI , ELEUMEL	228,00	Varios	0,00
AJUT URG. SOCIAL MEDICACIÓ	X9543686C	MISCOCI, MARIA	14,86	Varios	0,00
AJUT URG. SOCIAL MENJADOR ESCOLAR ABRIL 2017	52395957W	AGUASCA GARCI, ADELINA	94,55	Varios	0,00
AJUT URG. SOCIAL MENJADOR Y.F.DP. i M.F.DP. + 3 TIQUETS ALBÚS T.F.DP.	53066957T	FLORES DEL PINO, YOLANDA	193,00	Varios	0,00
AJUT URG. SOCIAL PLA PAG.J.V.H. FRA 17671701P0008996	36498059A	VILA HUGUET, JAIME	197,25	Varios	0,00
AJUT URG. SOCIAL POBRESA ENERGÈTICA (3 DARRERES FRES IMPAGADES)	37746436D	NAVARRO BARTOLI, ALEXANDRA	478,61	Varios	0,00
AJUT URG. SOCIAL SUBMIN. GAS CONTR.1005497075	40959275R	TARROCH LESAN, JOSE LUIS	551,15	Varios	0,00
AJUT URG. SOCIAL SUBROGACIÓ I CANVI DE NOM GAS	53697421B	CORTES MORENO, MARIA	142,37	Varios	0,00
AJUT URG. SOCIAL T-10 ST FOST-MOLLET (1 ZONA)	Y1488503A	PICAVIA ARROYO, EVA	8,25	Varios	0,00
AJUT URG. SOCIAL TARGETA T-10 VIATGES ST FOST-HOSPITAL MOLLET	40833043Q	MERINAS AGUILERA, MANUEL	8,25	Varios	0,00

TRANSFERÈNCIES I SUBVENCIONS CONCEDIDES

CARACTERÍSTIQUES	NIF DEL PERCEPTOR	DENOMINACIÓ DEL PERCEPTOR	IMPORT	FINALITAT	REINTEGRAMENTS
AJUT URG. SOCIAL TARGETA TRANSPORT 3 MESOS	X1315311X	HASSAN MELLOUKI	130,00	Varios	0,00
AJUT URG. SOCIAL TARGETA TRANSPORT T-JOVE ASMA MELLOUKI	48238423V	MELLOUKI AMRI, HASSAN	142,00	Varios	0,00
AJUT URG. SOCIAL TARGETA TRANSPORT T-JOVE ASMA MELLOUKI	48238423V	MELLOUKI AMRI, HASSAN	142,00	Varios	0,00
AJUT URG. SOCIAL TRANSPORT	54165447X	KOUJIL KOUJIL, SALMA	105,00	Varios	0,00
AJUT URG. SOCIAL TRANSPORT A.M.	48238423V	MELLOUKI AMRI, HASSAN	140,00	Varios	0,00
AJUT URG. SOCIAL TRANSPORT PER FORMACIÓ	54165447X	KOUJIL KOUJIL, SALMA	105,00	Varios	0,00
AJUT URG. SOCIAL ULLERES NENA N.T.R.	33897733B	TORRENTS PAGAN, LLUIS	100,00	Varios	0,00
APORTACIÓ AVIS EXCURSIÓ MALGRAT I PALAFOLLS 05/07/2017	G61495172	ASSOC. D'ACCIO CIVICA GENT GRAN SANT F.	58,00	Varios	12,00
APORTACIÓ AVIS MONTFALCÓ MURALLAR (LA SEGARRA) 14/06/2017	G61495172	ASSOC. D'ACCIO CIVICA GENT GRAN SANT F.	66,00	Varios	4,00
APORTACIÓ EXCURSIÓ AVIS ALCOVER I REUS 13/12/2017	G61495172	ASSOC. D'ACCIO CIVICA GENT GRAN SANT F.	70,00	Varios	0,00
APORTACIÓ EXCURSIÓ AVIS CAMPRODON 05/04/17	G61495172	ASSOC. D'ACCIO CIVICA GENT GRAN SANT F.	70,00	Varios	0,00
APORTACIÓ EXCURSIÓ AVIS CASTELLET 04/10/2017	G61495172	ASSOC. D'ACCIO CIVICA GENT GRAN SANT F.	48,00	Varios	22,00

TRANSFERÈNCIES I SUBVENCIONS CONCEDIDES

CARACTERÍSTIQUES	NIF DEL PERCEPTOR	DENOMINACIÓ DEL PERCEPTOR	IMPORT	FINALITAT	REINTEGRAMENTS
APORTACIÓ EXCURSIÓ AVIS GRATALLOPS 08/11/17	G61495172	ASSOC. D'ACCIO CIVICA GENT GRAN SANT F.	50,00	Varios	20,00
APORTACIÓ EXCURSIÓ AVIS MONTSERRAT 10/05/2017	G61495172	ASSOC. D'ACCIO CIVICA GENT GRAN SANT F.	60,00	Varios	10,00
APORTACIÓ EXCURSIÓ AVIS ROSES 01/03/2017	G61495172	ASSOC. D'ACCIO CIVICA GENT GRAN SANT F.	66,00	Varios	4,00
APORTACIÓ EXCURSIÓ AVIS SANT LLORENÇ DE MORUNX (BERGA) 06/09/2017	G61495172	ASSOC. D'ACCIO CIVICA GENT GRAN SANT F.	46,00	Varios	24,00
APORTACIÓ EXCURSIÓ AVIS VILANOVA I LA GELTRÚ 01/02/17	G61495172	ASSOC. D'ACCIO CIVICA GENT GRAN SANT F.	52,00	Varios	18,00
APORTACIÓ EXCURSIÓ AVIS VIMBODÍ DEL PENEDÈS 11/01/17	G61495172	ASSOC. D'ACCIO CIVICA GENT GRAN SANT F.	66,00	Varios	4,00
APORTACIONS ENS CONSORCIATS QUOTA ANY 2017	P5800014B	CONSORCI DEFENSA DEL RIU BESOS	103,80	Varios	0,00
ARRANJAMENT HABITATGE EN CONVENI (2016) AMB DIBA	A08615114	CONSTRUCCIONES CALER, S.A.U.	428,62	Varios	0,00
BEQUES ESCOLARS 2017/2018 (REG. 3096) NEN/A M.B.E. (ESCOLA LES MIMOSSES)	53027036F	EXPOSITO EXPOSITO, SONIA	120,00	Varios	0,00
BEQUES ESCOLARS 2017/2018 (REG. 3096) NEN/A N.B.E.(IES ALBA DEL VALLÈS)	53027036F	EXPOSITO EXPOSITO, SONIA	120,00	Varios	0,00
BEQUES ESCOLARS 2017/2018 (REG. 3196) NEN/A A.B.Z. (IES ALBA DEL VALLÈS)	54452398J	BOUDAFAL EL GOURARI, MOHAMED	90,00	Varios	0,00
BEQUES ESCOLARS 2017/2018 (REG. 3294) NEN/A A.A.L. (ESCOLA LES PRUNERES)	53034019K	LOPEZ FRIAS, FRANCISCA	180,00	Varios	0,00

TRANSFERÈNCIES I SUBVENCIONS CONCEDIDES

CARACTERÍSTIQUES	NIF DEL PERCEPTOR	DENOMINACIÓ DEL PERCEPTOR	IMPORT	FINALITAT	REINTEGRAMENTS
BEQUES ESCOLARS 2017/2018 (REG. 3297) NEN/A L.C.G.(IES ALBA DEL VALLÈS)	46700851H	GONZALEZ RIVERO, MARIA ISABEL	120,00	Varios	0,00
BEQUES ESCOLARS 2017/2018 (REG. 3344) NEN/A A.B.P.(ESCOLA MONTSENY)	77124974V	BATISTE PIQUERO, LAURA	180,00	Varios	0,00
BEQUES ESCOLARS 2017/2018 (REG. 3362) NEN/A A.S.M. (ESCOLA LES MIMOSSES)	52152484F	MOLINA MONTASELL, MARGARITA	120,00	Varios	0,00
BEQUES ESCOLARS 2017/2018 (REG. 3362) NEN/A M.S.M.(ESCOLA LES MIMOSSES)	52152484F	MOLINA MONTASELL, MARGARITA	120,00	Varios	0,00
BEQUES ESCOLARS 2017/2018 (REG. 3396) NEN/A L.G.A.(IES ALBA DEL VALLÈS)	43687089S	ALVAREZ QUERO, LAURA	120,00	Varios	0,00
BEQUES ESCOLARS 2017/2018 (REG. 3406) NEN/A G.B.G.(IES ALBA DEL VALLÈS)	52275432C	GARCIA JAIMEZ, MARIA JOSE	120,00	Varios	0,00
BEQUES ESCOLARS 2017/2018 (REG. 3485) NEN/A I.P.G.(IES MARTA MATA)	46359944V	GIL CAMPOY MONTSERRAT	120,00	Varios	0,00
BEQUES ESCOLARS 2017/2018 (REG. 3517) NEN/A L.F.M.(IES ALBA DEL VALLÈS)	46126320G	MARTINEZ GUTIERREZ , MARIA PILAR	120,00	Varios	0,00
BEQUES ESCOLARS 2017/2018 (REG. 3518) NEN/A L.L.G.(ESCOLA CATALONIA)	46731234H	LORENZO MOYA, JUAN JOSE	90,00	Varios	0,00
BEQUES ESCOLARS 2017/2018 (REG. 3518) NEN/A V.L.G.(ESCOLA CATALONIA)	46731234H	LORENZO MOYA, JUAN JOSE	90,00	Varios	0,00
BEQUES ESCOLARS 2017/2018 (REG. 3592) NEN/A J.C.L. (ESCOLA JUNGFRUAU)	46707040C	CONESA VIU, XAVIER	90,00	Varios	0,00
BEQUES ESCOLARS 2017/2018 (REG. 3592) NEN/A M.C.L.(IES LA LLAUNA)	46707040C	CONESA VIU, XAVIER	90,00	Varios	0,00

TRANSFERÈNCIES I SUBVENCIONS CONCEDIDES

CARACTERÍSTIQUES	NIF DEL PERCEPTOR	DENOMINACIÓ DEL PERCEPTOR	IMPORT	FINALITAT	REINTEGRAMENTS
BEQUES ESCOLARS 2017/2018 (REG. 3592) NEN/A N.C.L.(ESCOLA JUNGFRAU)	46707040C	CONESA VIU, XAVIER	90,00	Varios	0,00
BEQUES ESCOLARS 2017/2018 (REG. 3666) NEN/A A.B.N. (IES ALBA DEL VALLÈS)	46720382E	NAVARRO GONZALEZ, VERONICA	120,00	Varios	0,00
BEQUES ESCOLARS 2017/2018 (REG. 3672) NEN/A MC.N.P.(IES ALBA DEL VALLÈS)	46765163E	PUGA MARTIN, DANIEL	120,00	Varios	0,00
BEQUES ESCOLARS 2017/2018 (REG. 3672) NEN/A N.P.S.(IES ALBA DEL VALLÈS)	46765163E	PUGA MARTIN, DANIEL	120,00	Varios	0,00
BEQUES ESCOLARS 2017/2018 (REG. 3757) NEN/A C.R.A.(IES ALBA DEL VALLÈS)	46690583P	ARTEAGA RUIZ, MARI CARMEN	120,00	Varios	0,00
BEQUES ESCOLARS 2017/2018 (REG. 3821) NEN/A E.M.M. (ESCOLA LES PRUNERES)	47816457D	MARTINEZ RODRIGUEZ, SARA	180,00	Varios	0,00
BEQUES ESCOLARS 2017/2018 (REG. 3821) NEN/A M.F.M. (ESCOLA LES PRUNERES)	47816457D	MARTINEZ RODRIGUEZ, SARA	180,00	Varios	0,00
BEQUES ESCOLARS 2017/2018 (REG. 3837) NEN/A A.G.R.(IES ALBA DEL VALLÈS)	43525882S	GARCIA ORTIZ, JOAQUIN	120,00	Varios	0,00
BEQUES ESCOLARS 2017/2018 (REG. 3837) NEN/A L.G.R.	43525882S	GARCIA ORTIZ, JOAQUIN	120,00	Varios	0,00
BEQUES ESCOLARS 2017/2018 (REG. 3857) NEN/A S.S.M.(IES ALBA DEL VALLÈS)	52409441P	MARISCAL MAZA, OLGA	120,00	Varios	0,00
BEQUES ESCOLARS 2017/2018 (REG. 4297) NEN/A K.S.E. (ESCOLA MONTSENY)	53829313K	ESQUIBEL BERNAL, JEMINA KEREN	120,00	Varios	0,00
BEQUES ESCOLARS 2017/2018 (REG.3039) NEN/A A.G.A.	52395957W	AGUASCA GARCI, ADELINA	180,00	Varios	0,00

TRANSFERÈNCIES I SUBVENCIONS CONCEDIDES

CARACTERÍSTIQUES	NIF DEL PERCEPTOR	DENOMINACIÓ DEL PERCEPTOR	IMPORT	FINALITAT	REINTEGRAMENTS
BEQUES ESCOLARS 2017/2018 (REG.3060) NEN/A T.C.A.	47276681C	ALUNDA CUENCA, CARMEN	180,00	Varios	0,00
BEQUES ESCOLARS 2017/2018 (REG.3106) NEN/A S.M.N.	43457689V	NOZAL MIRO, MIREIA	120,00	Varios	0,00
BEQUES ESCOLARS 2017/2018 (REG.3137) NEN/A P.P.B.(IES ALBA DEL VALLÈS)	48049772N	BOUCHANKAK EL MASMOUDI, SAIDA	180,00	Varios	0,00
BEQUES ESCOLARS 2017/2018 (REG.3137) NEN/A S.M.B.	48049772N	BOUCHANKAK EL MASMOUDI, SAIDA	180,00	Varios	0,00
BEQUES ESCOLARS 2017/2018 (REG.3177) NEN/A A.G.B.	47735771F	GARCIA MONTOYA, ALBERTO	120,00	Varios	0,00
BEQUES ESCOLARS 2017/2018 (REG.3177) NEN/A B.G.B.	47735771F	GARCIA MONTOYA, ALBERTO	120,00	Varios	0,00
BEQUES ESCOLARS 2017/2018 (REG.3185) NEN/A Y.K.K.	48169678L	KOUJIL YAKOBE, KADDOUR	180,00	Varios	0,00
BEQUES ESCOLARS 2017/2018 (REG.3196) NEN/A A.B.Z.	54452398J	BOUDAFAL EL GOURARI, MOHAMED	90,00	Varios	0,00
BEQUES ESCOLARS 2017/2018 (REG.3201) NEN/A J.P.C. (IES ALBA DEL VALLÈS)	38859039X	CHICA LARA, MARIA JOSEFA	180,00	Varios	0,00
BEQUES ESCOLARS 2017/2018 (REG.3201) NEN/A L.M.C.	38859039X	CHICA LARA, MARIA JOSEFA	180,00	Varios	0,00
BEQUES ESCOLARS 2017/2018 (REG.3221) NEN/A E.A.D.	43432661J	DIEZ GEA, IRENE	120,00	Varios	0,00
BEQUES ESCOLARS 2017/2018 (REG.3221) NEN/A M.A.D.	43432661J	DIEZ GEA, IRENE	120,00	Varios	0,00

TRANSFERÈNCIES I SUBVENCIONS CONCEDIDES

CARACTERÍSTIQUES	NIF DEL PERCEPTOR	DENOMINACIÓ DEL PERCEPTOR	IMPORT	FINALITAT	REINTEGRAMENTS
BEQUES ESCOLARS 2017/2018 (REG.3261) NEN/A A.G.A.	53081598J	GUTIERREZ FERNANDEZ, JUAN JOSE	120,00	Varios	0,00
BEQUES ESCOLARS 2017/2018 (REG.3261) NEN/A G.G.A.	53081598J	GUTIERREZ FERNANDEZ, JUAN JOSE	120,00	Varios	0,00
BEQUES ESCOLARS 2017/2018 (REG.3263) NEN/A J.B.S.	38096970T	SEBASTIAN ARCOS, ANNA	120,00	Varios	0,00
BEQUES ESCOLARS 2017/2018 (REG.3263) NEN/A M.B.S.	38096970T	SEBASTIAN ARCOS, ANNA	120,00	Varios	0,00
BEQUES ESCOLARS 2017/2018 (REG.3267) NEN/A C.P.F.	50769612X	FERRARI BLASCO, DANIELA FABIANA	120,00	Varios	0,00
BEQUES ESCOLARS 2017/2018 (REG.3267) NEN/A M.P.F.	50769612X	FERRARI BLASCO, DANIELA FABIANA	120,00	Varios	0,00
BEQUES ESCOLARS 2017/2018 (REG.3276) NEN/A DC.P.M.	A00157248	MORALES BARRIOS, RAUL EDGARDO	140,00	Varios	0,00
BEQUES ESCOLARS 2017/2018 (REG.3276) NEN/A EJ.M.B.	A00157248	MORALES BARRIOS, RAUL EDGARDO	140,00	Varios	0,00
BEQUES ESCOLARS 2017/2018 (REG.3276) NEN/A KE.M.B.	A00157248	MORALES BARRIOS, RAUL EDGARDO	140,00	Varios	0,00
BEQUES ESCOLARS 2017/2018 (REG.3280) NEN/A N.R.L.	44984255G	LORITE CRESPO, DAMARIS	140,00	Varios	0,00
BEQUES ESCOLARS 2017/2018 (REG.3280) NEN/A R.R.L.	44984255G	LORITE CRESPO, DAMARIS	140,00	Varios	0,00
BEQUES ESCOLARS 2017/2018 (REG.3290) NEN/A V.M.M.	53837569C	MUÑOZ CARRETERO, SANDRA	180,00	Varios	0,00

TRANSFERÈNCIES I SUBVENCIONS CONCEDIDES

CARACTERÍSTIQUES	NIF DEL PERCEPTOR	DENOMINACIÓ DEL PERCEPTOR	IMPORT	FINALITAT	REINTEGRAMENTS
BEQUES ESCOLARS 2017/2018 (REG.3297) NEN/A M.C.G.	46700851H	GONZALEZ RIVERO, MARIA ISABEL	120,00	Varios	0,00
BEQUES ESCOLARS 2017/2018 (REG.3307) NEN/A J.V.L.	53083197W	LARROSA CANCIO, ANA CELIA	120,00	Varios	0,00
BEQUES ESCOLARS 2017/2018 (REG.3310) NEN/A C.R.L.	44577320P	LOPEZ PROLONGO, MARIA ISABEL	120,00	Varios	0,00
BEQUES ESCOLARS 2017/2018 (REG.3310) NEN/A D.R.L.	44577320P	LOPEZ PROLONGO, MARIA ISABEL	120,00	Varios	0,00
BEQUES ESCOLARS 2017/2018 (REG.3316) NEN/A E.G.M.	46692798S	MARTINEZ SEOANE, MARIBEL	120,00	Varios	0,00
BEQUES ESCOLARS 2017/2018 (REG.3316) NEN/A M.G.M.	46692798S	MARTINEZ SEOANE, MARIBEL	120,00	Varios	0,00
BEQUES ESCOLARS 2017/2018 (REG.3329) NEN/A J.A.V.	47271628G	VARELA TSOKRIS, HERMOSINDA	120,00	Varios	0,00
BEQUES ESCOLARS 2017/2018 (REG.3332) NEN/A I.F.D.	52175622F	FRANCO CANO, JOSE MANUEL	120,00	Varios	0,00
BEQUES ESCOLARS 2017/2018 (REG.3333) NEN/A L.S.P.	Y1004601K	SALINAS OZORIO, GUSTAVO RAMON	120,00	Varios	0,00
BEQUES ESCOLARS 2017/2018 (REG.3338) NEN/A P.S.P.	40997259N	POSTIGO ALVAREZ , MONICA	120,00	Varios	0,00
BEQUES ESCOLARS 2017/2018 (REG.3338) NEN/A P.S.P.	40997259N	POSTIGO ALVAREZ , MONICA	120,00	Varios	0,00
BEQUES ESCOLARS 2017/2018 (REG.3343) NEN/A A.V.S.(IES ALBA DEL VALLÈS)	43437737Y	SUAREZ NAVEIRA, MARIA	140,00	Varios	0,00

TRANSFERÈNCIES I SUBVENCIONS CONCEDIDES

CARACTERÍSTIQUES	NIF DEL PERCEPTOR	DENOMINACIÓ DEL PERCEPTOR	IMPORT	FINALITAT	REINTEGRAMENTS
BEQUES ESCOLARS 2017/2018 (REG.3343) NEN/A G.V.S.	43437737Y	SUAREZ NAVEIRA, MARIA	140,00	Varios	0,00
BEQUES ESCOLARS 2017/2018 (REG.3352) NEN/A F.B.K.	48236166Z	BOUSOUF BOUSOUF, EL HOUSSEIN	90,00	Varios	0,00
BEQUES ESCOLARS 2017/2018 (REG.3353) NEN/A H.C.	X3349935P	CACHAR, ABDELAZIZ	180,00	Varios	0,00
BEQUES ESCOLARS 2017/2018 (REG.3353) NEN/A M.C.	X3349935P	CACHAR, ABDELAZIZ	180,00	Varios	0,00
BEQUES ESCOLARS 2017/2018 (REG.3353) NEN/A S.C.	X3349935P	CACHAR, ABDELAZIZ	180,00	Varios	0,00
BEQUES ESCOLARS 2017/2018 (REG.3359) NEN/A A.R.D.	46754332R	DIAZ CASTRO, NOEMI	180,00	Varios	0,00
BEQUES ESCOLARS 2017/2018 (REG.3359) NEN/A M.R.D.	46754332R	DIAZ CASTRO, NOEMI	180,00	Varios	0,00
BEQUES ESCOLARS 2017/2018 (REG.3366) NEN/A M.F.DP	53066957T	FLORES DEL PINO, YOLANDA	180,00	Varios	0,00
BEQUES ESCOLARS 2017/2018 (REG.3366) NEN/A T.F.DP. (IES ALBA DEL VALLÉS)	53066957T	FLORES DEL PINO, YOLANDA	180,00	Varios	0,00
BEQUES ESCOLARS 2017/2018 (REG.3366) NEN/A Y.F.DP	53066957T	FLORES DEL PINO, YOLANDA	180,00	Varios	0,00
BEQUES ESCOLARS 2017/2018 (REG.3368) NEN/A A.C.B.	46705492J	BARRIOS SALVADOR, JUDITH	120,00	Varios	0,00
BEQUES ESCOLARS 2017/2018 (REG.3368) NEN/A A.C.B.	46705492J	BARRIOS SALVADOR, JUDITH	120,00	Varios	0,00

TRANSFERÈNCIES I SUBVENCIONS CONCEDIDES

CARACTERÍSTIQUES	NIF DEL PERCEPTOR	DENOMINACIÓ DEL PERCEPTOR	IMPORT	FINALITAT	REINTEGRAMENTS
BEQUES ESCOLARS 2017/2018 (REG.3372) NEN/A C.M.A.	53328202B	ARANDA ROMERO, ALICIA	120,00	Varios	0,00
BEQUES ESCOLARS 2017/2018 (REG.3372) NEN/A M.M.A.	53328202B	ARANDA ROMERO, ALICIA	120,00	Varios	0,00
BEQUES ESCOLARS 2017/2018 (REG.3386) NEN/A I.EF	X7400705H	EL FOUNTI, FATIMA	120,00	Varios	0,00
BEQUES ESCOLARS 2017/2018 (REG.3386) NEN/A M.EF	X7400705H	EL FOUNTI, FATIMA	120,00	Varios	0,00
BEQUES ESCOLARS 2017/2018 (REG.3392) NEN/A A.F.B.	46710117S	FUENTES MEDINA, DAVID	120,00	Varios	0,00
BEQUES ESCOLARS 2017/2018 (REG.3392) NEN/A M.F.B.	46710117S	FUENTES MEDINA, DAVID	120,00	Varios	0,00
BEQUES ESCOLARS 2017/2018 (REG.3404) NEN/A A.C.C.	53288687X	CANDELARIO SANTANA, ALEXANDRA	120,00	Varios	0,00
BEQUES ESCOLARS 2017/2018 (REG.3404) NEN/A N.C.C.	53288687X	CANDELARIO SANTANA, ALEXANDRA	120,00	Varios	0,00
BEQUES ESCOLARS 2017/2018 (REG.3406) NEN/A M.B.G.	52275432C	GARCIA JAIMEZ, MARIA JOSE	120,00	Varios	0,00
BEQUES ESCOLARS 2017/2018 (REG.3413) NEN/A I.U.M.	53084777H	MARTINEZ TORRES, JESSICA	180,00	Varios	0,00
BEQUES ESCOLARS 2017/2018 (REG.3413) NEN/A Z.C.M.	53084777H	MARTINEZ TORRES, JESSICA	180,00	Varios	0,00
BEQUES ESCOLARS 2017/2018 (REG.3418) NEN/A L.G.G.	45638869S	GONZALEZ CLAVIJO, RAQUEL	120,00	Varios	0,00

TRANSFERÈNCIES I SUBVENCIONS CONCEDIDES

CARACTERÍSTIQUES	NIF DEL PERCEPTOR	DENOMINACIÓ DEL PERCEPTOR	IMPORT	FINALITAT	REINTEGRAMENTS
BEQUES ESCOLARS 2017/2018 (REG.3421) NEN/A Z.L.M.	53084778L	MARTINEZ TORRES, AINA	180,00	Varios	0,00
BEQUES ESCOLARS 2017/2018 (REG.3439) NEN/A D.I.M. (IES ALBA DEL VALLÈS)	52407912C	MATA ORTEGA, ANA MARIA	180,00	Varios	0,00
BEQUES ESCOLARS 2017/2018 (REG.3439) NEN/A T.I.M.	52407912C	MATA ORTEGA, ANA MARIA	180,00	Varios	0,00
BEQUES ESCOLARS 2017/2018 (REG.3482) NEN/A M.H.B.	46691943B	BARNES NIETO, EVA	120,00	Varios	0,00
BEQUES ESCOLARS 2017/2018 (REG.3482) NEN/A M.H.B.(IES ALBA DEL VALLÈS)	46691943B	BARNES NIETO, EVA	120,00	Varios	0,00
BEQUES ESCOLARS 2017/2018 (REG.3485) NEN/A D.P.G.	46359944V	GIL CAMPOY MONTSERRAT	120,00	Varios	0,00
BEQUES ESCOLARS 2017/2018 (REG.3489) NEN/A A.B.M.	37327518J	BARAJA QUERALT, LUIS	120,00	Varios	0,00
BEQUES ESCOLARS 2017/2018 (REG.3515) NEN/A B.L.Z.(IES ALBA DEL VALLÈS)	48170024C	LAMRINI EL BACHIR, LAHBIB	180,00	Varios	0,00
BEQUES ESCOLARS 2017/2018 (REG.3515) NEN/A R.L.Z.	48170024C	LAMRINI EL BACHIR, LAHBIB	180,00	Varios	0,00
BEQUES ESCOLARS 2017/2018 (REG.3553) NEN/A A.B.G.	53034211Y	GONZALEZ FONT, VICTORIA	90,00	Varios	0,00
BEQUES ESCOLARS 2017/2018 (REG.3553) NEN/A B.B.G.	53034211Y	GONZALEZ FONT, VICTORIA	90,00	Varios	0,00
BEQUES ESCOLARS 2017/2018 (REG.3553) NEN/A D.B.G.	53034211Y	GONZALEZ FONT, VICTORIA	90,00	Varios	0,00

TRANSFERÈNCIES I SUBVENCIONS CONCEDIDES

CARACTERÍSTIQUES	NIF DEL PERCEPTOR	DENOMINACIÓ DEL PERCEPTOR	IMPORT	FINALITAT	REINTEGRAMENTS
BEQUES ESCOLARS 2017/2018 (REG.3555) NEN/A N.T.M.	33897733B	TORRENTS PAGAN, LLUIS	180,00	Varios	0,00
BEQUES ESCOLARS 2017/2018 (REG.3559) NEN/A F.C.E.(IES ALBA DEL VALLÈS)	44995998V	ENRIQUEZ PEREZ , SARA	140,00	Varios	0,00
BEQUES ESCOLARS 2017/2018 (REG.3663) NEN/A M.R.O.(IES ALBA DEL VALLÈS)	43502933C	REDONDO PEREZ, PEDRO	140,00	Varios	0,00
BEQUES ESCOLARS 2017/2018 (REG.3663) NEN/A V.R.O.(IES ALBA DEL VALLÈS)	43502933C	REDONDO PEREZ, PEDRO	140,00	Varios	0,00
BEQUES ESCOLARS 2017/2018 (REG.3672) NEN/A J.N.P.	46765163E	PUGA MARTIN, DANIEL	120,00	Varios	0,00
BEQUES ESCOLARS 2017/2018 (REG.3672) NEN/A S.P.S.	46765163E	PUGA MARTIN, DANIEL	120,00	Varios	0,00
BEQUES ESCOLARS 2017/2018 (REG.3703) NEN/A I.E.A.	X3156192V	AALLAOUI, HAYAT	140,00	Varios	0,00
BEQUES ESCOLARS 2017/2018 (REG.3703) NEN/A N.E.A.	X3156192V	AALLAOUI, HAYAT	140,00	Varios	0,00
BEQUES ESCOLARS 2017/2018 (REG.3715) NEN/A M.M.M.(IES ALBA DEL VALLÈS)	40970475T	MARTINEZ CARON, MARIA ISABEL	140,00	Varios	0,00
BEQUES ESCOLARS 2017/2018 (REG.3759) NEN/A A.B.L.	52402602T	LOPEZ SANCHEZ, INGRID	180,00	Varios	0,00
BEQUES ESCOLARS 2017/2018 (REG.3759) NEN/A E.B.L.(IES ALBA DEL VALLÈS)	52402602T	LOPEZ SANCHEZ, INGRID	180,00	Varios	0,00
BEQUES ESCOLARS 2017/2018 (REG.3760) NEN/A J.B.P.	14269324D	PASTOR FERNANDEZ, CRISTINA	90,00	Varios	0,00

TRANSFERÈNCIES I SUBVENCIONS CONCEDIDES

CARACTERÍSTIQUES	NIF DEL PERCEPTOR	DENOMINACIÓ DEL PERCEPTOR	IMPORT	FINALITAT	REINTEGRAMENTS
BEQUES ESCOLARS 2017/2018 (REG.3802) NEN/A E.O.S.	141675804	SILVERIO SUAREZ, ELEUMEL	140,00	Varios	0,00
BEQUES ESCOLARS 2017/2018 (REG.3802) NEN/A E.O.S.(IES ALBA DEL VALLÈS)	141675804	SILVERIO SUAREZ, ELEUMEL	140,00	Varios	0,00
BEQUES ESCOLARS 2017/2018 (REG.3807) NEN/A B.B.G.(IES ALBA DEL VALLÈS)	38107151S	GASSO I MARTINEZ, ARIADNA	140,00	Varios	0,00
BEQUES ESCOLARS 2017/2018 (REG.3807) NEN/A E.B.G.(IES ALBA DEL VALLÈS)	38107151S	GASSO I MARTINEZ, ARIADNA	140,00	Varios	0,00
BEQUES ESCOLARS 2017/2018 (REG.3824) NEN/A C.A.L.	53026613K	LUMBRERAS FERNANDEZ, CRISTINA	120,00	Varios	0,00
BEQUES ESCOLARS 2017/2018 (REG.3824) NEN/A P.A.L.	53026613K	LUMBRERAS FERNANDEZ, CRISTINA	120,00	Varios	0,00
BEQUES ESCOLARS 2017/2018 (REG.3837) NEN/A O.G.R.	43525882S	GARCIA ORTIZ, JOAQUIN	120,00	Varios	0,00
BEQUES ESCOLARS 2017/2018 (REG.3837) NEN/A P.G.R.	43525882S	GARCIA ORTIZ, JOAQUIN	120,00	Varios	0,00
BEQUES ESCOLARS 2017/2018 (REG.3841) NEN/A CE.G.V.	Y2092603P	GONZALEZ VILLALBA, BLANCA LILIAN	120,00	Varios	0,00
BEQUES ESCOLARS 2017/2018 (REG.3841) NEN/A P.S.G.	Y2092603P	GONZALEZ VILLALBA, BLANCA LILIAN	120,00	Varios	0,00
BEQUES ESCOLARS 2017/2018 (REG.3851) NEN/A S.C.M.	53122904B	MORATO DUEÑAS, SUSANA	120,00	Varios	0,00
BEQUES ESCOLARS 2017/2018 (REG.3857) NEN/A A.S.M.	52409441P	MARISCAL MAZA, OLGA	120,00	Varios	0,00

TRANSFERÈNCIES I SUBVENCIONS CONCEDIDES

CARACTERÍSTIQUES	NIF DEL PERCEPTOR	DENOMINACIÓ DEL PERCEPTOR	IMPORT	FINALITAT	REINTEGRAMENTS
BEQUES ESCOLARS 2017/2018 (REG.3857) NEN/A M.S.M.(IES ALBA DEL VALLÈS)	52409441P	MARISCAL MAZA, OLGA	120,00	Varios	0,00
BEQUES ESCOLARS 2017/2018 (REG.3923) NEN/A A.O.B.	53286918N	BALLESTEROS ORDUÑA, JESSICA	180,00	Varios	0,00
BEQUES ESCOLARS 2017/2018 (REG.3923) NEN/A I.O.B.(IES ALBA DEL VALLÈS)	53286918N	BALLESTEROS ORDUÑA, JESSICA	180,00	Varios	0,00
BEQUES ESCOLARS 2017/2018 (REG.3923) NEN/A N.O.B.	53286918N	BALLESTEROS ORDUÑA, JESSICA	180,00	Varios	0,00
BEQUES ESCOLARS 2017/2018 (REG.3935) NEN/A BL.G.	2878988	CACERES LOPEZ, DIGNA RAQUEL	140,00	Varios	0,00
BEQUES ESCOLARS 2017/2018 (REG.4262) NEN/A O.M.EA.(IES ALBA DEL VALLÈS)	48238423V	MELLOUKI AMRI, HASSAN	140,00	Varios	0,00
BEQUES ESCOLARS 2017/2018 (REG.5765) NEN/A J.S.Z. (IES ALBA DEL VALLÈS)	44415070T	ZURITA DELGADO, ANTONIA	180,00	Varios	0,00
CONVENI DIFUSIÓ HISTÒRIA LOCAL CURS 16/17	Q5850041D	IES ALBA DEL VALLES	2.700,00	Varios	0,00
DESEMBRE 2016, BEQUES MENJADOR ESCOLA EL ROURE (31 ALUMNES)	B58742057	LA VOSTRA CUINA	1.228,39	Varios	0,00
DESEMBRE 2017, BEQUES MENJADOR CEIP EL ROURE (29 ALUMNES)	B58742057	LA VOSTRA CUINA	1.079,50	Varios	0,00
DESEMBRE 2017, BEQUES MENJADOR ESCOLA J. ABRIL (30 ALUMNES)	J60932837	L'ESPIRALL MONITORATGE SCP	1.115,38	Varios	0,00
DESEMBRE 2017, BEQUES MENJADOR ESCOLA LES MIMOSSES (3 ALUMNES)	J60932837	L'ESPIRALL MONITORATGE SCP	111,57	Varios	0,00

TRANSFERÈNCIES I SUBVENCIONS CONCEDIDES

CARACTERÍSTIQUES	NIF DEL PERCEPTOR	DENOMINACIÓ DEL PERCEPTOR	IMPORT	FINALITAT	REINTEGRAMENTS
DESEMBRE A COMPTE CONCESSIÓ	A59087361	CITELUM IBERICA S.A.	20.250,00	Varios	0,00
DESPESES DIVERSES LIQUIDACIÓ EMPRESA MUNICIPAL (JGL 19/12/2017)	B65200826	SANT FOST ESPORTS I LLEURE, SL	231.718,02	Varios	0,00
DRETS AUTOR ACTES VARIS DE GENER A ABRIL 2017	G28029643	SOCIETAT GENERAL D'AUTORS.	530,15	Varios	0,00
DRETS AUTOR ACTUACIÓ "LA VACA QUE CANTA" 26/03/17	G28029643	SOCIETAT GENERAL D'AUTORS.	124,45	Varios	0,00
FEBRER 2017, BEQUES MENJ. SOCIAL ESCOLA LES PRUNERES (1 ALUMNE)	B63437529	CATERING VOSTRA CUINA , S.L.	105,47	Varios	0,00
FEBRER 2017, BEQUES MENJ. SOCIAL ESCOLA SIMEO RABASA (1 ALUMNE)	B63437529	CATERING VOSTRA CUINA , S.L.	55,84	Varios	0,00
FEBRER 2017, BEQUES MENJADOR ESCOLA EL ROURE (31 ALUMNES)	B58742057	LA VOSTRA CUINA	1.886,02	Varios	0,00
FEBRER 2017, BEQUES MENJADOR ESCOLA LES MIMOSSES (1 ALUMNE)	J60932837	L'ESPIRALL MONITORATGE SCP	58,89	Varios	0,00
FEBRER 2017, BEQUES MENJADOR J. ABRIL (25 ALUMNES)	J60932837	L'ESPIRALL MONITORATGE SCP	1.280,12	Varios	0,00
FEBRER A COMPTE CÀNON ANUAL	A59087361	CITELUM IBERICA S.A.	20.250,00	Varios	0,00
GENER 2017, BEQUES MENJADOR ESCOLA EL ROURE (31 ALUMNES)	B58742057	LA VOSTRA CUINA	1.609,94	Varios	0,00
GENER 2017, BEQUES MENJADOR J. ABRIL (25 ALUMNES)	J60932837	L'ESPIRALL MONITORATGE SCP	1.264,56	Varios	0,00

TRANSFERÈNCIES I SUBVENCIONS CONCEDIDES

CARACTERÍSTIQUES	NIF DEL PERCEPTOR	DENOMINACIÓ DEL PERCEPTOR	IMPORT	FINALITAT	REINTEGRAMENTS
GENER 2017, BEQUES MENJADOR LES MIMOSSES (1 ALUMNE)	J60932837	L'ESPIRALL MONITORATGE SCP	52,69	Varios	0,00
GENER 2017, BEQUES MENJADOR LES PRUNERES (1 ALUMNE)	B63437529	CATERING VOSTRA CUINA , S.L.	86,86	Varios	0,00
GENER 2017, BEQUES MENJADOR SIMEO RABASA (1 ALUMNE)	B63437529	CATERING VOSTRA CUINA , S.L.	55,84	Varios	0,00
GENER A COMPTE CÀNON CONCESSIÓ 2017	A59087361	CITELUM IBERICA S.A.	20.250,00	Varios	0,00
GENER-MAIG 2017, DRETS AUTOR ACTES FESTA MAJOR, JOVENTUT I ALTRES ACTUACIONS	G28029643	SOCIETAT GENERAL D'AUTORS.	2.703,30	Varios	0,00
IMPORT ERRONI	G61244828	GRUP DE DONES HEDERA	-1.495,00	Varios	0,00
IMPORT SUBV. AJUNT. PENSIONISTES 4T TRIM. 2016	A26019992	FCC AQUALIA S.A.	880,81	Varios	0,00
INSCRIPCIÓ REGISTRE PRODUCTORS ORDRE NÚM. 17000101	Q5856373E	GENERALITAT DE CATALUNYA- AGENCIA DE RESIDUS	45,62	Varios	0,00
JULIOL A COMPTE CONCESSIÓ	A59087361	CITELUM IBERICA S.A.	20.250,00	Varios	0,00
JUNY 2017, BEQUES MENJADOR ESCOLA EL ROURE (31 ALUMNES)	B58742057	LA VOSTRA CUINA	1.389,70	Varios	0,00
JUNY 2017, BEQUES MENJADOR ESCOLA J. ABRIL (25 ALUMNES)	J60932837	L'ESPIRALL MONITORATGE SCP	976,38	Varios	0,00
JUNY 2017, BEQUES MENJADOR ESCOLA LES MIMOSSES (1 ALUMNE)	J60932837	L'ESPIRALL MONITORATGE SCP	43,39	Varios	0,00

TRANSFERÈNCIES I SUBVENCIONS CONCEDIDES

CARACTERÍSTIQUES	NIF DEL PERCEPTOR	DENOMINACIÓ DEL PERCEPTOR	IMPORT	FINALITAT	REINTEGRAMENTS
JUNY 2017, BEQUES MENJADOR ESCOLA LES PRUNERES (1 ALUMNE)	B63437529	CATERING VOSTRA CUINA , S.L.	86,86	Varios	0,00
JUNY, A COMPTE CONCESSIÓ	A59087361	CITELUM IBERICA S.A.	20.250,00	Varios	0,00
LIQUIDACIÓ EXCURSIÓ AVIS CAMPRODÓN I VENTOLÀ 05/04/2017 (RE 2503)	G61495172	ASSOC. D'ACCIO CIVICA GENT GRAN SANT F.	4,00	Varios	0,00
LLET CARITAS	A46103834	MERCADONA	62,64	Varios	0,00
LOTS NADAL 2016 USUARIS S.S.	37782197M	HEREDIA NUÑEZ, JUANA	798,05	Varios	0,00
MAIG 2017, BEQUES MENJADOR ESCOLA EL ROURE (31 ALUMNES)	B58742057	LA VOSTRA CUINA	2.183,81	Varios	0,00
MAIG 2017, BEQUES MENJADOR ESCOLA J. ABRIL (25 ALUMNES)	J60932837	L'ESPIRALL MONITORATGE SCP	1.543,56	Varios	0,00
MAIG 2017, BEQUES MENJADOR ESCOLA LES MIMOSSES (1 ALUMNE)	J60932837	L'ESPIRALL MONITORATGE SCP	68,19	Varios	0,00
MAIG 2017, BEQUES MENJADOR ESCOLA LES PRUNERES (1 ALUMNE)	B63437529	CATERING VOSTRA CUINA , S.L.	130,28	Varios	0,00
MAIG 2017, BEQUES MENJADOR ESCOLA SIMEO RABASA (1 ALUMNE)	B63437529	CATERING VOSTRA CUINA , S.L.	86,86	Varios	0,00
MAIG, A COMPTE CONCESSIÓ	A59087361	CITELUM IBERICA S.A.	20.250,00	Varios	0,00
MARÇ 2017, BEQUES MENJADOR ESCOLA LES PRUNERES (1 ALUMNE)	B63437529	CATERING VOSTRA CUINA , S.L.	99,26	Varios	0,00

TRANSFERÈNCIES I SUBVENCIONS CONCEDIDES

CARACTERÍSTIQUES	NIF DEL PERCEPTOR	DENOMINACIÓ DEL PERCEPTOR	IMPORT	FINALITAT	REINTEGRAMENTS
MARÇ 2017, BEQUES MENJADOR ESCOLA SIMEÓ RABASA (1 ALUMNE)	B63437529	CATERING VOSTRA CUINA , S.L.	80,65	Varios	0,00
MARÇ 2017, MENÚS MENJADOR ESCOLA J. ABRIL (26 ALUMNES)	J60932837	L'ESPIRALL MONITORATGE SCP	1.575,22	Varios	0,00
MARÇ 2017, MENÚS MENJADOR ESCOLA LES MIMOSSES (1 ALUMNE)	J60932837	L'ESPIRALL MONITORATGE SCP	68,19	Varios	0,00
MARÇ/ A COMPTE CONCESSIÓ 2017	A59087361	CITELUM IBERICA S.A.	20.250,00	Varios	0,00
MATERIAL TALLER REEDUCACIÓ POSTURAL A CASA BASTINOS	A79935607	DECATHLON ESPAÑA SAU	37,35	Varios	0,00
NOVEMBRE 2017, BECA MENJADOR (1 ALUMNE)	B61739389	CUINATS CECOC, S.L.	33,48	Varios	0,00
NOVEMBRE 2017, BECA MONITORATGE (1 ALUMNE)	B60648243	ESBARJO I ESPORT, SL	22,32	Varios	0,00
NOVEMBRE 2017, BEQUES MENJ. ESCOLA EL ROURE (29 ALUMNES)	B58742057	LA VOSTRA CUINA	1.799,16	Varios	0,00
NOVEMBRE 2017, BEQUES MENJ. ESCOLA J. ABRIL (30 ALUMNES)	J60932837	L'ESPIRALL MONITORATGE SCP	1.915,53	Varios	0,00
NOVEMBRE 2017, BEQUES MENJ. ESCOLA LES MIMOSSES (3 ALUMNES)	J60932837	L'ESPIRALL MONITORATGE SCP	185,98	Varios	0,00
NOVEMBRE, A COMPTE CONCESSIÓ	A59087361	CITELUM IBERICA S.A.	20.250,00	Varios	0,00
OCTUBRE 2017, BEQUES MENJ. ESCOLA LES PRUNERES (1 ALUMNE/A)	B63437529	CATERING VOSTRA CUINA , S.L.	9,31	Varios	0,00

TRANSFERÈNCIES I SUBVENCIONS CONCEDIDES

CARACTERÍSTIQUES	NIF DEL PERCEPTOR	DENOMINACIÓ DEL PERCEPTOR	IMPORT	FINALITAT	REINTEGRAMENTS
OCTUBRE 2017, BEQUES MENJADOR ESCOLA EL ROURE (29 ALUMNES)	B58742057	LA VOSTRA CUINA	1.709,20	Varios	0,00
OCTUBRE 2017, BEQUES MENJADOR ESCOLA J. ABRIL (29 ALUMNES)	J60932837	L'ESPIRALL MONITORATGE SCP	1.472,31	Varios	0,00
OCTUBRE 2017, BEQUES MENJADOR ESCOLA LES MIMOSSES (3 ALUMNES)	J60932837	L'ESPIRALL MONITORATGE SCP	176,68	Varios	0,00
OCTUBRE 2017, BEQUES MONITORATGE (1 ALUMNE/A)	B60648243	ESBARJO I ESPORT, SL	23,56	Varios	0,00
OCTUBRE A COMPTE CONCESSIÓ	A59087361	CITELUM IBERICA S.A.	20.250,00	Varios	0,00
OCTUBRE A DESEMBRE 2016, CONCESSIÓ ATENEU	A59859306	ARC CONCESS. D'OBRES I SERVEI, SA	55.015,57	Varios	0,00
OPERACIÓ DUPLICADA	G63676704	AGRUPACIO ARTISTICA SANT FOST	-260,00	Varios	0,00
PASSIS 3a EDAT PESSEBRE VIVENT TEMPORADA 17/18	G59516666	PESSEBRE VIVENT SANT FOST	650,00	Varios	0,00
PRIMER 50% SUBVENCIÓ 2017	G58208968	AMPA CEIP JOAQUIM ABRIL	500,00	Varios	0,00
PRIMER 50% SUBVENCIÓ 2017	G61276283	AMPA IES L'ALBA DEL VALLES	525,00	Varios	0,00
PRIMER 50% SUBVENCIÓ 2017	G64004559	AMPA CEIP EL ROURE	400,00	Varios	0,00
PRIMER 50% SUBVENCIÓ 2017	G65553687	ASSOC. VOLUNTARIAT SOCIAL PER SANT FOST	200,00	Varios	0,00

TRANSFERÈNCIES I SUBVENCIONS CONCEDIDES

CARACTERÍSTIQUES	NIF DEL PERCEPTOR	DENOMINACIÓ DEL PERCEPTOR	IMPORT	FINALITAT	REINTEGRAMENTS
PRIMER 50% SUBVENCIO 2017	G65401747	CLUB PATINATGE SANT FOST	876,32	Varios	0,00
PRIMER 50% SUBVENCIO 2017	G61127098	CLUB FRONTO SANT FOST	265,98	Varios	0,00
PRIMER 50% SUBVENCIO 2017	G65064362	U.E.SANT FOST VETERANS	214,85	Varios	0,00
PRIMER 50% SUBVENCIO 2017	G62040399	CLUB HANDBOL SANT FOST	1.038,00	Varios	0,00
PRIMER 50% SUBVENCIO 2017	G59537308	U.E. SANT FOST CLUB DE FUTBOL	2.076,03	Varios	0,00
PRIMER 50% SUBVENCIO 2017	G59516617	CLUB DE BASQUET SANT FOST	1.040,08	Varios	0,00
PRIMER 50% SUBVENCIO 2017	G60923190	F.S. BARRI CAN CALET	876,68	Varios	0,00
PRIMER 50% SUBVENCIO 2017	G60978350	ASSOCIACIO AMICS BALL DE SALO	151,29	Varios	0,00
PRIMER 50% SUBVENCIO 2017	G65502908	ASSOCIACIO ESPORTIVA LOS CUESTA	149,44	Varios	0,00
PRIMER 50% SUBVENCIO 2017	G65114555	CLUB DE BAILE DEPORTIVO SAN-BA SANT FOST	61,31	Varios	0,00
PRIMER 50% SUBVENCIO 2017	G59516666	PESSEBRE VIVENT SANT FOST	900,00	Varios	0,00
PRIMER 50% SUBVENCIO 2017	G59521336	GRUP DE TEATRE SEGLE XX	600,00	Varios	0,00

TRANSFERÈNCIES I SUBVENCIONS CONCEDIDES

CARACTERÍSTIQUES	NIF DEL PERCEPTOR	DENOMINACIÓ DEL PERCEPTOR	IMPORT	FINALITAT	REINTEGRAMENTS
PRIMER 50% SUBVENCIÓ 2017	G63676704	AGRUPACIO ARTISTICA SANT FOST	260,00	Varios	0,00
PRIMER 50% SUBVENCIÓ 2017	G63676704	AGRUPACIO ARTISTICA SANT FOST	260,00	Varios	0,00
PRIMER 50% SUBVENCIÓ ENTITAT 2017	G59377739	ASSOCI. PROPIETARIS I VEÏNS LA CONRERIA	380,00	Varios	0,00
PROJECTE 3031 AATMIYA CO.HOSPITAL	G17125832	FONS CATALA DE COOPERACIO AL DESENVOLUPAMENT	1.500,00	Varios	0,00
PROJECTE 3051 ESSLAVISSADES PERÚ I COLÒMBIA, AJUT EMERGÈNCIA	G17125832	FONS CATALA DE COOPERACIO AL DESENVOLUPAMENT	1.000,00	Varios	0,00
PROJECTE 3086 HURACÀ IRMA AL CARIB	G17125832	FONS CATALA DE COOPERACIO AL DESENVOLUPAMENT	1.000,00	Varios	0,00
PROJECTE 3087 TERRATRÈMOL MÈXIC	G17125832	FONS CATALA DE COOPERACIO AL DESENVOLUPAMENT	1.000,00	Varios	0,00
PROJECTE 3116 AJUT EMERGÈNCIA TERRATRÈMOL KURDISTAN	G17125832	FONS CATALA DE COOPERACIO AL DESENVOLUPAMENT	1.000,00	Varios	0,00
QUOTA 2017 A LA CCASPS	G17125832	FONS CATALA DE COOPERACIO AL DESENVOLUPAMENT	123,00	Varios	0,00
QUOTA 2017 AIAC	Q5856091C	CONSELL DE COL·LEGIS VETERINARIS DE CATALUNYA	395,02	Varios	0,00
QUOTA 2017 AL FONDS NAC. COOPERACIÓ	G17125832	FONS CATALA DE COOPERACIO AL DESENVOLUPAMENT	750,00	Varios	0,00
QUOTA 2017 LOCALRET	P5800043A	LOCALRET	1.006,55	Varios	0,00

TRANSFERÈNCIES I SUBVENCIONS CONCEDIDES

CARACTERÍSTIQUES	NIF DEL PERCEPTOR	DENOMINACIÓ DEL PERCEPTOR	IMPORT	FINALITAT	REINTEGRAMENTS
QUOTA AGRUPACIÓ MUNICIPIS 2017	G62805106	ASSOC.MUNICIPIS PER LA MOBILITAT I EL TRANSPORT URBA (AMTU)	1.654,20	Varios	0,00
QUOTA ANUAL 2016 AL CCASPS	G17125832	FONS CATALA DE COOPERACIO AL DESENVOLUPAMENT	123,00	Varios	0,00
QUOTA ANUALITAT 2017	Q0801768C	CONSORCI DO ALELLA	1.500,00	Varios	0,00
QUOTA ANY 2017	G61355871	AGRUPACIO DEFENSA FORESTAL LA CONRERIA ADF	3.837,90	Varios	0,00
QUOTA ASSOCIAT FEDERACIÓ MUNICIPIS DE CATALUNYA 2017	G08797771	FEDERACIO DE MUNICIPIS DE CATALUNYA - CCASPS	1.435,03	Varios	0,00
REGULARITZACIÓ ABRIL 2017, BEQUES MENJADOR ESCOLA LES PRUNERES (1 ALUMNE)	B63437529	CATERING VOSTRA CUINA , S.L.	43,43	Varios	0,00
REMUNERACIÓ PRÉSTEC PÚBLIC BIBLIOTECARI EXERCICI 2016	V78652203	CEDRO	131,59	Varios	0,00
SETEMBRE 2017, BEQUES MENJ. ESCOLA J. ABRIL (29 ALUMNES)	J60932837	L'ESPIRALL MONITORATGE SCP	1.047,59	Varios	0,00
SETEMBRE 2017, BEQUES MENJ. ESCOLA LES MIMOSSES (3 ALUMNES)	J60932837	L'ESPIRALL MONITORATGE SCP	130,18	Varios	0,00
SETEMBRE 2017, BEQUES MENJADOR ESCOLA LES PRUNERES (1 ALUMNE/A)	B63437529	CATERING VOSTRA CUINA , S.L.	40,33	Varios	0,00
SETEMBRE 2017, BEQUES MONITORATGE (1 ALUMNE/A)	B60648243	ESBARJO I ESPORT, SL	17,36	Varios	0,00
SETEMBRE A COMPTE CONCESSIÓ	A59087361	CITELUM IBERICA S.A.	20.250,00	Varios	0,00

TRANSFERÈNCIES I SUBVENCIONS CONCEDIDES

CARACTERÍSTIQUES	NIF DEL PERCEPTOR	DENOMINACIÓ DEL PERCEPTOR	IMPORT	FINALITAT	REINTEGRAMENTS
SET-OCT.2017, BEQUES MENJ. 1 ALUMNE: D.B.	J60932837	L'ESPIRALL MONITORATGE SCP	99,18	Varios	0,00
SUBV.ACTIV. EXTRAESCOLARS 253 PARTICIPANTS A 9,39 €	G58208968	AMPA CEIP JOAQUIM ABRIL	1.187,84	Varios	0,00
SUBVENCIÓ JOC X JOC CURS 2015/2016	G64004559	AMPA CEIP EL ROURE	1.143,00	Varios	0,00
TAXI MISSATGERIA (18/10/17): CREU VERMELLA BCN - AJUNT. LLUISA CABALLERO	77114954W	LIEBANA CHECA, ADRIAN- TAXI Y MENSAJ.	42,90	Varios	0,00
TRANSPORT BANC ALIMENTS	B85543304	MEDIAPOST SPAIN, S.L.	181,50	Varios	0,00
TRANSPORT BANC ALIMENTS	A61414843	NAEKO LOGÍSTICS, SA	203,70	Varios	0,00
TRANSPORT BANC ALIMENTS	A61414843	NAEKO LOGÍSTICS, SA	178,74	Varios	0,00
VACANCES EN PAU 2017 (VIATGE DE 7 INFANTS)	G65348559	ASSOC. CATALANA AMICS POBLE SHARAUÍ V.O.	3.640,00	Varios	0,00
TOTAL			885.153,20		270,46



MEMÒRIA DE L'EXERCICI 2017

AJUNTAMENT DE SANT FOST DE CAMPSENTELLES.

16. Provisions i contingències.

Provisions per subvencions atorgades per l'Ajuntament de les quals no s'ha reconegut l'obligació però que previsiblement s'acabaran atorgant. Imports incorporats a l'exercici 2.018

Provisió recollida a l'assentament 18.511

Provisions i contingències

EXERCICI 2017

EPÍGRAF BALANÇ	SALDO INICIAL PROVISIONS	AUGMENTS PROVISIONS	DISMINUCIONS PROVISIONS	SALDO FINAL PROVISIONS
Provisions a llarg termini	0,00	0,00	0,00	0,00
Provisions a curt termini	70.056,27	17.005,71	70.056,27	17.005,71



MEMÒRIA DE L'EXERCICI 2017

AJUNTAMENT DE SANT FOST DE CAMPSENTELLES.

17. Informació sobre medi ambient.

- 17.1. Obligacions reconegudes en l'exercici amb càrrec a medi ambient.
- 17.2. Beneficis fiscals per raons mediambientals en tributs propis.

Llistat sense dades

Informació sobre el medi ambient

Obligacions reconegudes en l'exercici amb càrrec a la Política de Despesa 17 'Medi Ambient'

EXERCICI 2017

GRUP DE PROGRAMES (MEDI AMBIENT)		
CODI	DESCRIPCIÓ	IMPORT
170	ADMINISTRACIÓ GENERAL DEL MEDI AMBIENT.	44.474,29
171	PARCS I JARDINS.	142.629,33
172	PROTECCIÓ I MILLORA DEL MEDI AMBIENT.	34.572,93
TOTAL		221.676,55



MEMÒRIA DE L'EXERCICI 2017

AJUNTAMENT DE SANT FOST DE CAMPSENTELLES.

18. Actius en estat de venda.

Llistat sense dades



MEMÒRIA DE L'EXERCICI 2017

AJUNTAMENT DE SANT FOST DE CAMPSENTELLES.

19. Presentació per activitats del compte del resultat econòmic patrimonial.

AJUNTAMENT DE SANT FOST DE CAMPSENTELLES

Data obtenció 20/07/2018

Exercici: 2017

19. PRESENTACIÓ PER ACTIVITATS DEL COMPTE DEL RESULTAT ECONÒMIC PATRIMONIAL

DESPESES		EJERCICIO 2017			EJERCICIO 2016			INGRESSOS	EJERCICIO 2017	EJERCICIO 2016
CODI GRUP DE PROGRAMES	DESCRIPCIÓ GRUP DE PROGRAMES	PRESSUPOSTARIS	NO PRESSUPOSTARIS	TOTAL	PRESSUPOSTARIS	NO PRESSUPOSTARIS	TOTAL			
000	AMORTITZACIÓ IMMOBILITZAT	0,00	1.244.966,90	1.244.966,90	0,00	1.225.377,20	1.225.377,20	Ingressos de gestió ordinària	9.808.723,53	8.886.130,43
002	PÈRDUES PER DETERIORAMENT	0,00	1.738.389,43	1.738.389,43	0,00	1.547.366,64	1.547.366,64	Ingressos financers	65.518,38	90.311,01
003	Altres Despeses	0,00	-1.896,09	-1.896,09	0,00	115.588,46	115.588,46	ALTRES INGRESSOS	1.547.736,09	1.481.193,36
011	DEUTE PÚBLIC.	69.517,59	0,00	69.517,59	88.828,73	0,00	88.828,73			
130	ADMINISTRACIÓ GENERAL DE LA SEGURETAT I PROTECCIÓ CIVIL.	561.476,26	0,00	561.476,26	551.927,68	0,00	551.927,68			
132	SEGURETAT I ORDRE PÚBLIC.	196.471,59	0,00	196.471,59	126.624,98	0,00	126.624,98			
135	PROTECCIÓ CIVIL	25.588,87	0,00	25.588,87	13.908,17	0,00	13.908,17			
150	ADMINISTRACIÓ GENERAL D'HABITATGE I URBANISME.	285.071,99	0,00	285.071,99	347.724,64	0,00	347.724,64			

AJUNTAMENT DE SANT FOST DE CAMPSENTELLES

Data obtenció 20/07/2018

Exercici: 2017

19. PRESENTACIÓ PER ACTIVITATS DEL COMPTE DEL RESULTAT ECONÒMIC PATRIMONIAL

DESPESES		EJERCICIO 2017			EJERCICIO 2016			INGRESSO	EJERCICIO 2017	EJERCICIO 2016
CODI GRUP DE PROGRAMES	DESCRIPCIÓ GRUP DE PROGRAMES	PRESSUPOSTARIS	NO PRESSUPOSTARIS	TOTAL	PRESSUPOSTARIS	NO PRESSUPOSTARIS	TOTAL			
153	VIES PÚBLIQUES	15.009,51	0,00	15.009,51	42.762,51	0,00	42.762,51			
161	PROVEÏMENT DOMICILIARI D'AIGUA	15.919,41	0,00	15.919,41	12.636,49	0,00	12.636,49			
162	RECOLLIDA, GESTIÓ I TRACTAMENT DE RESIDUS.	858.563,16	0,00	858.563,16	793.648,83	0,00	793.648,83			
163	NETEJA VIÀRIA.	106.533,82	0,00	106.533,82	114.534,00	0,00	114.534,00			
165	ENLLUMENAT PÚBLIC.	257.636,75	0,00	257.636,75	380.189,74	0,00	380.189,74			
170	ADMINISTRACIÓ GENERAL DEL MEDI AMBIENT.	44.474,29	0,00	44.474,29	50.194,19	0,00	50.194,19			
171	PARCS I JARDINS.	106.635,80	0,00	106.635,80	53.570,09	0,00	53.570,09			
172	PROTECCIÓ I MILLORA DEL MEDI AMBIENT.	34.572,93	0,00	34.572,93	11.197,34	0,00	11.197,34			

AJUNTAMENT DE SANT FOST DE CAMPSENTELLES

Data obtenció 20/07/2018

Exercici: 2017

19. PRESENTACIÓ PER ACTIVITATS DEL COMPTE DEL RESULTAT ECONÒMIC PATRIMONIAL

DESPESES		EJERCICIO 2017			EJERCICIO 2016			INGRESSO	EJERCICIO 2017	EJERCICIO 2016
CODI GRUP DE PROGRAMES	DESCRIPCIÓ GRUP DE PROGRAMES	PRESSUPOSTARIS	NO PRESSUPOSTARIS	TOTAL	PRESSUPOSTARIS	NO PRESSUPOSTARIS	TOTAL			
221	ALTRES PRESTACIONS ECONÒMIQUES A favor D'EMPLEATS.	6.382,18	0,00	6.382,18	7.410,42	0,00	7.410,42			
231	ASSISTÈNCIA SOCIAL PRIMÀRIA	479.258,06	0,00	479.258,06	367.283,58	0,00	367.283,58			
232	SERVEIS SOCIALS I PROMOCIÓ SOCIAL.	0,00	0,00	0,00	0,00	0,00	0,00			
241	FOMENT DE L'OCUPACIÓ.	122.894,94	0,00	122.894,94	225.217,58	0,00	225.217,58			
311	PROTECCIÓ DE LA SALUBRITAT PÚBLICA	35.091,89	0,00	35.091,89	18.217,65	0,00	18.217,65			
320	ADMINISTRACIÓ GENERAL D'EDUCACIÓ.	9.224,37	0,00	9.224,37	6.053,00	0,00	6.053,00			
321	CREACIÓ DE CENTRES EDUCACIÓ PREESCOLAR I PRIMÀRIA.	58.707,68	0,00	58.707,68	61.434,78	0,00	61.434,78			
323	FUNCIONAMENT DE CENTRES D'ENSENYAMENT PREESCOLAR I PRIMÀRIA	247.622,80	0,00	247.622,80	282.216,40	0,00	282.216,40			

AJUNTAMENT DE SANT FOST DE CAMPSENTELLES

Data obtenció 20/07/2018

Exercici: 2017

19. PRESENTACIÓ PER ACTIVITATS DEL COMPTE DEL RESULTAT ECONÒMIC PATRIMONIAL

DESPESES		EJERCICIO 2017			EJERCICIO 2016			INGRESSO	EJERCICIO 2017	EJERCICIO 2016
CODI GRUP DE PROGRAMES	DESCRIPCIÓ GRUP DE PROGRAMES	PRESSUPOSTARIS	NO PRESSUPOSTARIS	TOTAL	PRESSUPOSTARIS	NO PRESSUPOSTARIS	TOTAL			
326	SERVEIS COMPLEMENTARIS D'EDUCACIÓ	128.660,48	0,00	128.660,48	127.763,07	0,00	127.763,07			
330	ADMINISTRACIÓ GENERAL DE CULTURA.	252.461,17	0,00	252.461,17	302.974,39	0,00	302.974,39			
332	BIBLIOTEQUES I ARXIUS.	39.828,76	0,00	39.828,76	35.419,24	0,00	35.419,24			
333	EQUIPAMENTS CULTURALS I MUSEUS	378.840,89	0,00	378.840,89	262.666,07	0,00	262.666,07			
334	PROMOCIÓ CULTURAL.	22.590,30	0,00	22.590,30	14.228,03	0,00	14.228,03			
337	INSTAL·LACIONS D'OcupACIÓ DEL TEMPS LLIURE	20.739,18	0,00	20.739,18	8.427,11	0,00	8.427,11			
338	FESTES POPULARS	122.260,25	0,00	122.260,25	93.934,20	0,00	93.934,20			
340	ADMINISTRACIÓ GENERAL D'ESPORTS.	244.398,71	0,00	244.398,71	192.531,94	0,00	192.531,94			

AJUNTAMENT DE SANT FOST DE CAMPSENTELLES

Data obtenció 20/07/2018

Exercici: 2017

19. PRESENTACIÓ PER ACTIVITATS DEL COMPTE DEL RESULTAT ECONÒMIC PATRIMONIAL

DESPESES		EJERCICIO 2017			EJERCICIO 2016			INGRESSO	EJERCICIO 2017	EJERCICIO 2016
CODI GRUP DE PROGRAMES	DESCRIPCIÓ GRUP DE PROGRAMES	PRESSUPOSTARIS	NO PRESSUPOSTARIS	TOTAL	PRESSUPOSTARIS	NO PRESSUPOSTARIS	TOTAL			
341	PROMOCIÓ I FOMENT DE L'ESPORT.	57.833,60	0,00	57.833,60	30.875,04	0,00	30.875,04			
342	INSTAL·LACIONS ESPORTIVES.	151.685,04	0,00	151.685,04	102.543,03	0,00	102.543,03			
430	ADMINISTRACIÓ GENERAL DE COMERÇ, TURISME I PIMES.	11.648,26	0,00	11.648,26	1.725,95	0,00	1.725,95			
441	TRANSPORT DE VIATGERS	221.058,59	0,00	221.058,59	200.755,85	0,00	200.755,85			
459	ALTRES INFRAESTRUCTURES.	51.064,42	0,00	51.064,42	50.693,57	0,00	50.693,57			
912	ÒRGANS DE GOVERN.	131.050,42	0,00	131.050,42	124.723,07	0,00	124.723,07			
920	ADMINISTRACIÓ GENERAL.	860.098,87	0,00	860.098,87	684.310,81	0,00	684.310,81			
924	PARTICIPACIÓ CIUTADANA	9.847,87	0,00	9.847,87	15.535,88	0,00	15.535,88			

AJUNTAMENT DE SANT FOST DE CAMPSENTELLES

Data obtenció 20/07/2018

Exercici: 2017

19. PRESENTACIÓ PER ACTIVITATS DEL COMPTE DEL RESULTAT ECONÒMIC PATRIMONIAL

DESPESES		EJERCICIO 2017			EJERCICIO 2016			INGRESSOS	EJERCICIO 2017	EJERCICIO 2016
CODI GRUP DE PROGRAMES	DESCRIPCIÓ GRUP DE PROGRAMES	PRESSUPOSTARIS	NO PRESSUPOSTARIS	TOTAL	PRESSUPOSTARIS	NO PRESSUPOSTARIS	TOTAL			
925	ATENCIÓ ALS CIUTADANS	223.590,91	0,00	223.590,91	211.118,39	0,00	211.118,39			
931	POLÍTICA ECONÒMICA I FISCAL.	511.837,13	0,00	511.837,13	488.685,25	0,00	488.685,25			
934	GESTIÓ DEL DEUTE I DE LA TRESORERIA.	12.146,77	0,00	12.146,77	870,38	0,00	870,38			
TOTAL		6.988.295,51	2.981.460,24	9.969.755,75	6.505.362,07	2.888.332,30	9.393.694,37	TOTAL	11.421.978,00	10.457.634,80



MEMÒRIA DE L'EXERCICI 2017

AJUNTAMENT DE SANT FOST DE CAMPSENTELLES.

20. Informació de les operacions per administració de recursos per compte d'altres ens públics.

- 20.1. Obligacions derivades de la gestió. Llistat sense dades
- 20.2. Ens públics, comptes corrents en efectiu. Llistat sense dades
- 20.3. Desenvolupament de la gestió.

- 20.3.1. Resum. Llistat sense dades
- 20.3.2. Drets Anul·lats. Llistat sense dades
- 20.3.3. Drets cancel·lats. Llistat sense dades
- 20.3.4. Devolucions d'ingressos. Llistat sense dades

Es dona quan l'entitat realitza operacions d'administració de recursos que comptablement es registren a través de comptes del subgrup 45 "Deutors i creditors per administració de recursos a compte d'altres ens públics".



MEMÒRIA DE L'EXERCICI 2017

AJUNTAMENT DE SANT FOST DE CAMPSENTELLES.

21. Informació de les operacions no pressupostàries de tresoreria.

- 21.1. Deutors
- 21.2. Creditors
- 21.3. Partides pendents d'aplicació.

21.3.1. Partides pendents d'aplicació. Cobraments.

21.3.2. Partides pendents d'aplicació. Pagaments.

ESTAT DE DEUTORS NO PRESSUPOSTARIS

EXERCICI: 2017

DEUTORS

COMPTE	CONCEPTE		SALDO 1 DE GENER	MODIFICACIONS SALDO INICIAL	CÀRRECS REALITZATS EN EXERCICI	TOTAL DEUTORS	ABONAMENTS REALITZATS EN EXERCICI	DEUTORS PENDENTS DE COBRAMENT A 31 DE
	CODI	DESCRIPCIÓ						
4490	10071	PROVISIO DE FONTS REF. 709/01 JAVIER NART	5.800,00			5.800,00		5.800,00
4490	10074	RECURS 401/01 PROVISIO FONTS DIVS. TERCERS	3.840,00			3.840,00		3.840,00
4490	10075	PROCEDIM 409/13C PROV FONTS PROCURADOR	360,00			360,00		360,00
4490	10077	PROV FONTS CONCEPCION IBAR CORRALES PROC 123/07-CO	950,00			950,00		950,00
4490	10078	MIREIA CARRERAS PROVISIO REC 283/06-J.BLASCO	450,00			450,00		450,00
4490	10079	PROV FONTS E.CODES RECURS MADRID J SCHEZ MTNEZ-	400,00			400,00		400,00
4490	10080	NART-DAVI PROV FONTS ABREUJAT 106/05-Z EXPDT 17423	215,18			215,18		215,18
4490	10081	PROV FONTS PROC.452/12A VAGUADA ST FOST SL	350,00			350,00		350,00
4490	10082	DIPÒSIT AMPOLLES DE BUTÀ	180,00			180,00		180,00
4490	10085	PROV.FONTS .AUTOS 71/2017-AG SERGIO SCHZ DUARTE			242,00	242,00		242,00
4490	10086	PROV. FONTS AUTOS 1/2017-T QUERELLA AJ.SANT FOST			242,00	242,00		242,00
4490	10159	DESPESES COMPLEX ESPORTIU PDT COMPENSAR LLOP			756,15	756,15		756,15
4490	10160	RESERVES COMPRES DIVERSES			374,50	374,50	374,50	
4490	10161	ARC CONCESSIONARIA OBRAS Y SERVICIOS, SA			618,00	618,00	618,00	
TOTAL COMPT			217.783,63		244.538,26	462.321,89	377.875,52	84.446,37
4720	90001	HACIENDA PUBLICA I.V.A. SOPORTADO			2.687,99	2.687,99	2.687,99	
TOTAL COMPT					2.687,99	2.687,99	2.687,99	

ESTAT DE DEUTORS NO PRESSUPOSTARIS

EXERCICI: 2017

DEUTORS

COMPTE	CONCEPTE		SALDO 1 DE GENER	MODIFICACIONS SALDO INICIAL	CÀRRECS REALITZATS EN EXERCICI	TOTAL DEUTORS	ABONAMENTS REALITZATS EN EXERCICI	DEUTORS PENDENTS DE COBRAMENT A 31 DE
	CODI	DESCRIPCIÓ						
5650	10142	FIANCES LLOGUER EDIFICIS (MAGATZEM, JUTJAT,...)	1.155,66			1.155,66		1.155,66
TOTAL COMPT			1.155,66			1.155,66		1.155,66
TOTAL			261.091,69		254.447,49	515.539,18	391.064,73	124.474,45

ESTAT DE CREDITORS NO PRESSUPOSTARIS

EXERCICI: 2017

CREDITORS

COMPTE	CONCEPTE		SALDO 1 DE GENER	MODIFICACIONS SALDO INICIAL	ABONAMENTS REALITZATS EN EXERCICI	TOTAL CREDITORS	CÀRRECS REALITZATS EN EXERCICI	CREDITORS PDTS. DE PAGAMENT A 31 DE DESEMBRE
	CODI	DESCRIPCIÓ						
4100	20049	ACREEDORES POR I.V.A.	7.045,74		2.748,73	9.794,47	2.409,24	7.385,23
TOTAL COMPT			7.045,74		2.748,73	9.794,47	2.409,24	7.385,23
4190	20053	CLUB EMPRENEDORS APORTACIÓ INDUSTRIALS	28.124,90			28.124,90		28.124,90
4190	20059	PLAQUES FOTOVOLTAIQUES COMPLEX ESPORTIU PDT			12.492,83	12.492,83		12.492,83
4190	20149	RETORNAR LLOP PROCESSOS ELECTORALS			4.848,00	4.848,00	2.167,00	2.681,00
4190	20153	PARTICIPACIONS PERSONAL CELEBRACIONS I ALTRES	72,05			72,05		72,05
4190	20161	BESTRETES CM ATENEU SCP	5.319,96			5.319,96		5.319,96
4190	20163	VARIS	46,68		420,16	466,84	466,83	0,01
4190	20165	CANON CONCESSIO DEMANIAL EXPLOTACIO BAR RESTAURANT CAN LLADO			26.500,00	26.500,00		26.500,00
4190	20190	BESTRETA RECAPTACIÓ			3.070.676,28	3.070.676,28	3.070.676,28	
TOTAL COMPT			33.563,59		3.114.937,27	3.148.500,86	3.073.310,11	75.190,75
4750	20040	HACIENDA PUBLICA ACREEDORA POR I.V.A.	2.467,03		8.432,46	10.899,49	8.547,59	2.351,90
TOTAL COMPT			2.467,03		8.432,46	10.899,49	8.547,59	2.351,90
4751	20001	I.R.P.F. RETENCION TRABAJO PERSONAL	44.787,99		360.952,19	405.740,18	357.241,92	48.498,26
TOTAL COMPT			44.787,99		360.952,19	405.740,18	357.241,92	48.498,26
4760	20030	CUOTA DEL TRABAJADOR A LA SEGURIDAD SOCIAL	8.416,19		108.223,65	116.639,84	107.001,65	9.638,19

ESTAT DE CREDITORS NO PRESSUPOSTARIS

EXERCICI: 2017

CREDITORS

COMPTE	CONCEPTE		SALDO 1 DE GNER	MODIFICACIONS SALDO INICIAL	ABONAMENTS REALIZATS EN EXERCICI	TOTAL CREDITORS	CÀRRECS REALIZATS EN EXERCICI	CREDITORS PDTS. DE PAGAMENT A 31 DE DESEMBRE
	CODI	DESCRIPCIÓ						
5610	20148	DIPÒSITS UTILITZACIÓ INSTAL·LACIONS ESPORTIVES	60,00			60,00		60,00
TOTAL COMPT			233.082,49		69.551,42	302.633,91	82.921,43	219.712,48
TOTAL			329.363,03		3.676.026,91	4.005.389,94	3.642.613,13	362.776,81

OPERACIONS NO PRESSUPOSTÀRIES DE TRESORERIA

Data obtenció 20/07/2018

Pàg. 1

EXERCICI: 2017

COBRAMENTS PENDENTS D'APLICACIÓ

COMPTE	CONCEPTE		COBRAMENTS PDTS. D'APLICACIÓ A 1 DE GENER	MODIFICACIONS SALDO INICIAL	COBRAMENTS REALITZATS EN EXERCICI	TOTAL COBRAMENTS PDTS. APLICACIÓ	COBRAMENTS APLICATS EN EXERCICI	COBRAMENTS PDTS. D'APLICACIÓ A 31 DE DESEMBRE
	CODI	DESCRIPCIÓ						
5540	30006	INGRESO DE AGENTES RECAUDADORES PENDIENTE DE APLICACION-ORGT			5.953.678,49	5.953.678,49	5.953.678,49	
5540	30007	INGRES.DE RECURSOS GEST. POR OTR.ENTES PENDTES.APLIC.			2.677.026,60	2.677.026,60	2.677.026,60	
5540	30008	INGRESOS EN OTROS SIN CLASIFICAR PENDIENTES DE APLICACION	60,78			60,78		60,78
5540	30011	INGRESOS PENDIENTES DE APLICACION	42.350,93		28.208,58	70.559,51		70.559,51
TOTAL COMPTE			42.411,71		8.658.913,67	8.701.325,38	8.630.705,09	70.620,29
TOTAL			42.411,71		8.658.913,67	8.701.325,38	8.630.705,09	70.620,29

OPERACIONS NO PRESSUPOSTÀRIES DE TRESORERIA

Data obtenció 20/07/2018

Pàg. 1

EXERCICI: 2017

PAGAMENTS PENDENTS D'APLICACIÓ

COMPTE	CONCEPTE		PAGAMENTS PDTs. APLICACIÓ A 1 DE GENER	MODIFICACIONS SALDO INICIAL	PAGAMENTS REALITZATS EN EXERCICI	TOTAL PAGAMENTS PDTs. APLICACIÓ	PAGAMENTS APLICATS EN EXERCICI	PAGAMENTS PDTs. D'APLICACIÓ A 31 DE DESEMBRE
	CODI	DESCRIPCIÓ						
5550	40001	PGTS. PEND. APLI POLIGON INDUSTRIAL	400,00			400,00		400,00
5550	40005	OPERACIONS SECTOR II PENDENTS D'APLICAR	51.081,64			51.081,64		51.081,64
5550	40014	PAGAMENTS ORGT QUOTES CONRERIA 2017 PDT APLICAR			9,69	9,69	9,69	
5550	40100	VALS DE CAIXA			500,00	500,00	500,00	
TOTAL COMPT			51.481,64		509,69	51.991,33	509,69	51.481,64
5581	42000	PROVISIONES DE FONDOS PARA ANTICIPOS DE CAJA FIJA PTES. DE J			4.103,29	4.103,29	4.103,29	
TOTAL COMPT					4.103,29	4.103,29	4.103,29	
5585	45000	LIBRAMIENTOS PARA PROVISIONES DE FONDOS			4.103,29	4.103,29	4.103,29	
TOTAL COMPT					4.103,29	4.103,29	4.103,29	
TOTAL			51.481,64		8.716,27	60.197,91	8.716,27	51.481,64



MEMÒRIA DE L'EXERCICI 2017

AJUNTAMENT DE SANT FOST DE CAMPSENTELLES.

22. Contractació Administrativa. Procediments d'adjudicació.

AJUNTAMENT DE SANT FOST DE CAMPSENTELLES

Data obtenció 25/09/2018

Exercici: 2017

CONTRACTACIÓ ADMINISTRATIVA. PROCEDIMENTS D'ADJUDICACIÓ

TIPUS DE CONTRACTE	PROCEDIMENT OBERT			PROCEDIMENT RESTRINGIT			PROCEDIMENT NEGOCIAT			DIÀLEG COMPETITIU	ADJUDICACIÓ DIRECTA	TOTAL
	*MULTIPLIC. CRITERI	ÚNIC CRITERI	TOTAL	*MULTIPLIC. CRITERI	ÚNIC CRITERI	TOTAL	AMB PUBLICITAT	SENSE PUBLICITAT	TOTAL			
- De Obras											352.353,43	352.353,43
- De suministro											102.181,02	102.181,02
- Patrimoniales												
- De gestión de servicios públicos	0,01		0,01									0,01
- De servicios	246.000,00		246.000,00								103.436,12	349.436,12
- De concesion de obra publica												
- De colaboración entre el sector publico y el sector privado												
- De caracter administrativo especial												
- Otros												
TOTAL	246.000,01		246.000,01								557.970,57	803.970,58



MEMÒRIA DE L'EXERCICI 2017

AJUNTAMENT DE SANT FOST DE CAMPSENTELLES.

23. Valors rebuts en dipòsit.

ESTAT DE VALORS REBUTS EN DIPÒSIT

EXERCICI: 2017

CONCEPTE	DESCRIPCIÓ	SALDO 1 DE GENER	MODIFICACIONS SALDO INICIAL	DIPÒSITS REBUTS EN EXERCICI	TOTAL DIPÒSITS REBUTS	DIPÒSITS CANCEL·LATS	DIPÒSITS PENDENTS DE DEVOLUCIÓ A 31 DE DESEMBRE
70001	ACCIONES EN GARANTIA DE APLAZAMIENTOS Y FRACCIONAMIENTOS	89.013,12			89.013,12		89.013,12
70800	OTROS VALORES EN DEPOSITO	834.663,14		13.520,87	848.184,01	20.506,35	827.677,66
TOTAL		923.676,26		13.520,87	937.197,13	20.506,35	916.690,78



MEMÒRIA DE L'EXERCICI 2017

AJUNTAMENT DE SANT FOST DE CAMPSENTELLES.

24. Informació pressupostària.

24.1. Exercici corrent.

24.1.1. Pressupost de despeses.

- 24.1.1.1. Modificacions de crèdit.
- 24.1.1.2. Romanents de crèdit. ****1**
- 24.1.1.3. Creditors per operacions pendents d'aplicar a pressupostos.

24.1.2. Pressupost d'ingressos.

- 24.1.2.1. Procés de gestió.
 - 24.1.2.1.1. Drets Anul·lats.
 - 24.1.2.1.2. Drets cancel·lats.
 - 24.1.2.1.3. Recaptació Neta.
- 24.1.2.2. Devolucions d'ingressos.
- 24.1.2.3. Compromisos d'ingressos.

24.2. Exercicis tancats.

24.2.1. Obligacions de pressupostos tancats.

24.2.2. Drets a cobrar de pressupostos tancats.

- 24.2.2.1. Drets pendents de cobrament totals
- 24.2.2.2. Drets Anul·lats.
- 24.2.2.3. Drets cancel·lats.

24.2.3. Variació de resultats pressupostaris d'exercicis anteriors.

24.3. Exercicis posteriors.

24.3.1. Compromisos de despeses amb càrrec a pressupostos d'exercicis posteriors. Llistat sense dades

24.3.2. Compromisos d'ingressos amb càrrec a pressupostos d'exercicis posteriors. Llistat sense dades

24.4. Execució de projectes de despeses.

24.4.1. Resum d'execució.

24.4.2. Anualitats pendents.

24.5. Despeses amb finançament afectat.

AJUNTAMENT DE SANT FOST DE CAMPSENTELLES

Data obtenció 20/07/2018
Pàg. 1

PRESSUPOST DE DESPESES. EXERCICI CORRENT

MODIFICACIONS DE CRÈDIT

EXERCICI 2017

APLIC. PRESSUPOSTÀRIA	DESCRIPCIÓ	CRÈDITS EXTRAORD.	SUPLEMENTS DE CRÈDIT	AMPLIACIONS DE CRÈDIT	TRANSFERÈNCIES CRÈDIT		INCORPORACIÓ ROMANENTS DE CRÈDIT	CRÈDITS GENERATS	BAIXES PER ANUL·L.	AJUSTAMENTS PER PRÒRROGA	TOTAL MODIFICACIÓ
					POSITIVES	NEGATIVES					
10.231.16000	SEGURETAT SOCIAL SERVEIS SOCIALS				2.900,00						2.900,00
10.241.16000	SEGURETAT SOCIAL PLANS OCUPACIÓ				3.300,00			26.000,00			29.300,00
10.330.12009	RETRIBS BÀSIQUES FUNCIONARIS C. SS.PP				7.500,00						7.500,00
10.920.16000	SEG.SOCIAL ADMINISTRACIÓ GENERAL					15.000,00					-15.000,00
10.931.16000	SEG. SOCIAL ADM. FINANCERA I TRIBUTÀRIA					15.000,00					-15.000,00
11.931.12009	RETR.BÀSIQUES FUNC.INTERINS ADM FINAN I T.					10.000,00					-10.000,00
12.231.13000	RETR.BÀSIQUES P.LABORAL SERV SOCIALS				6.300,00						6.300,00
12.241.14300	RETR.ALTRE PERS.LABORAL:PLANS OCUP				20.000,00			78.000,00			98.000,00
15.011.91100	AMORTITZ.PRÈSTECS L/T ENS SECT.PÚBLIC		125.000,00								125.000,00
15.011.91300	AMORTITZACIÓ PRÈSTECS					100.000,00		2.509.063,10			2.409.063,10
15.221.22105	ATENCIONS PERSONAL						3.084,90				3.084,90
15.231.48000	COOPERACIÓ I SOLIDARITAT						123,00				123,00
15.340.74000	BALANÇ LIQUIDACIÓ S.FOST E. I LL. SL						121,47				121,47
15.912.23000	INDEMNITZAC. REGIDORS I GRUPS MUNIC.						2.145,00				2.145,00
15.920.22604	JURÍDICS, CONTENCIOSOS.				12.000,00		14.018,12				26.018,12
15.920.22706	CONTRACTACIONS EXTERNES				10.000,00		5.715,55				15.715,55
15.931.22706	ASSESSORAMENT JURÍDIC				12.000,00		4.443,16				16.443,16
15.931.22709	RECAPTACIÓ MULTES			25.000,00							25.000,00
15.934.35200	INTERESSOS DE DEMORA						10.698,45				10.698,45
20.130.22103	CARBURANT SEGURETAT I PR. CIVIL						551,31				551,31
20.132.22100	ENERGIA ELÈCTRICA SEGURETAT						649,03				649,03
20.132.22701	GESTIÓ ACTUACIÓ VIAL			100.000,00							100.000,00
31.231.22105	LOTS DE NADAL 3A EDAT						10.000,00				10.000,00
31.231.22606	CLUB AVIS "CAN BASTINOS"			1.443,00							1.443,00
31.231.22609	SERVEIS SOCIALS				15.000,00						15.000,00
31.231.22610	ACTIVITATS CASA BASTINOS						2.274,81				2.274,81
31.231.22799	ASSISTÈNCIA A PERSONES DEPENDENTS						12.901,92				12.901,92
31.231.48000	BENESTAR SOCIAL						5.449,09				5.449,09
32.334.22609	SERV.CULTURALS: ACTIVITATS ATENEU						900,00				900,00

AJUNTAMENT DE SANT FOST DE CAMPSENTELLES

Data obtenció 20/07/2018

PRESSUPOST DE DESPESES. EXERCICI CORRENT

Pàg. 3

MODIFICACIONS DE CRÈDIT

EXERCICI 2017

APLIC. PRESSUPOSTÀRIA	DESCRIPCIÓ	CRÈDITS EXTRAORD.	SUPLEMENTS DE CRÈDIT	AMPLIACIONS DE CRÈDIT	TRANSFERÈNCIES CRÈDIT		INCORPORACIÓ ROMANENTS DE CRÈDIT	CRÈDITS GENERATS	BAIXES PER ANUL·L.	AJUSTAMENTS PER PRÒRROGA	TOTAL MODIFICACIÓ
					POSITIVES	NEGATIVES					
50.169.63200	INVERSIONS REPOSICIÓ FUNC.OP.,SERVEIS				6.604,71	13.559,19	93.257,79				86.303,31
50.171.21000	JARDINERIA				20.000,00		23.915,80				43.915,80
50.171.21001	PARCS						1.076,90				1.076,90
50.3321.63500	RENOVACIÓ MOBILIARI BIBLIOTECA				2.524,49			3.785,00			6.309,49
50.333.21200	EDIFICI ATENEU						644,06				644,06
50.333.62900	INVERSIONS EN EQUIPAMENTS CULTURA						24.623,08				24.623,08
50.333.62901	INTERVENCIÓ EN EDIFICIS CULTURALS					2.524,49					-2.524,49
50.342.21200	EDIFICIS ESPORTS						10.245,03				10.245,03
50.342.60900	URBANITZACIÓ ENTORN PAVELLÓ II I APARCAMENT							100.000,00			100.000,00
50.342.62900	ADQUISICIÓ MATERIAL ESPORTIU				649,86						649,86
50.342.63200	INV. EN PAVELLONS ESPORTIUS				477,95		84.316,18				84.794,13
50.342.63202	INTERV. EN INSTAL·LACIONS ESPORTIVES					1.127,81					-1.127,81
50.430.60900	CLUB DE L'EMPRENEDOR					12.084,46	12.084,46				
50.4411.22300	TRANSPORT URBÀ						12.983,30				12.983,30
50.450.61900	INV. INFRASTRUCTURES BÀSIQUES				45.825,19		8.363,52				54.188,71
50.459.21000	INFRASTRUCTURES BÀSIQUES				20.000,00		712,94				20.712,94
50.459.61900	ADEQUACIÓ ACÚSTICA SALA PLENS						12.244,18				12.244,18
50.492.62600	INFORMÀTICA				1.742,71	25.668,77	71.491,41				47.565,35
50.492.62601	INVERSIONS EN INFORMATICA I COMUNICACIONS					9.814,67					-9.814,67
50.920.22103	CARBURANT AJUNTAMENT						488,31				488,31
50.920.62200	EDIFICIS AJUNTAMENT 2016				589,16		40.000,00				40.589,16
50.920.62300	EDIFICIS MUNICIPALS					589,16	2.157,86				1.568,70
50.920.62400	VEHICLES						26.190,72	44.071,95			70.262,67
50.920.63900	CANVIS PER ESTALVI ENERGÈTIC						6.600,00				6.600,00
51.1622.22700	GESTIÓ DE RESIDUS						25.976,38				25.976,38
51.163.21400	VEHICLES NET. VIÀRIA: CONSUMS I REPAR.						922,30				922,30
51.170.22699	CAMPANYES MEDI AMBIENT						275,28				275,28
51.1721.21000	PREVENCIÓ INCENDIS				16.000,00	16.000,00	1.264,74				1.264,74
51.333.22700	NETEJA EDIFICI ATENEU						5.034,05				5.034,05
55.323.22102	CONSUM GAS ESCOLES						3.851,27				3.851,27
55.333.22102	CONSUM GAS I GASOIL EDIFICIS CULTURA						3.293,00				3.293,00

AJUNTAMENT DE SANT FOST DE CAMPSENTELLES

Data obtenció 20/07/2018

PRESSUPOST DE DESPESES. EXERCICI CORRENT

Pàg. 4

MODIFICACIONS DE CRÈDIT

EXERCICI 2017

APLIC. PRESSUPOSTÀRIA	DESCRIPCIÓ	CRÈDITS EXTRAORD.	SUPLEMENTS DE CRÈDIT	AMPLIACIONS DE CRÈDIT	TRANSFERÈNCIES CRÈDIT		INCORPORACIÓ ROMANENTS DE CRÈDIT	CRÈDITS GENERATS	BAIXES PER ANUL·L.	AJUSTAMENTS PER PRÒRROGA	TOTAL MODIFICACIÓ
					POSITIVES	NEGATIVES					
55.333.47900	EMPRESES CONCESSIONÀRIES: ATENEU						55.015,57				55.015,57
55.342.22100	ENERGIA ELÈCTRICA EDIF.ESPORTS						10.466,87				10.466,87
55.920.22100	ENERGIA ELÈCT. ALTRES EDIFICIS MUNIC.						1.763,93				1.763,93
60.920.20500	FOTOCOP. EN RÈNTING, LLOGUER I CÒPIES						242,98				242,98
	TOTAL		153.608,74	137.918,63	252.987,98	252.987,98	1.717.080,18	2.767.762,00			4.776.369,55

PRESSUPOST DE DESPESES

ROMANENTS DE CRÈDIT

EXERCICI 2017

APLIC. PRESSUPOSTÀRIA	DESCRIPCIÓ	ROMANENTS COMPROMESOS			ROMNENTS NO COMPROMESOS		
		INCORPORABLES	NO INCORPORABL	TOTAL	INCORPORABLES	NO INCORPORABLE	TOTAL
2017 10 130 12009	RETRIBS BÀSIQUES FUNCION. C. SEGURETAT					9.868,75	9.868,75
2017 10 130 12100	RETR.C. DESTI FUNCIONARIS C. SEGURETAT					4.196,88	4.196,88
2017 10 130 12101	RETR.C.ESPECÍFIC FUNCION. C. SEGURETAT					3.279,41	3.279,41
2017 10 130 15100	GRATIFICS. FUNC.CARRERA SEGURETAT					2.054,80	2.054,80
2017 10 130 16000	SEGURETAT SOCIAL SEGURETAT					29.519,51	29.519,51
2017 10 150 12009	RETRIBS BÀSIQUES FUNCIONARIS C. SS.TT.					-1.993,63	-1.993,63
2017 10 150 12100	RETRIBS C.DESTI FUNCIONARIS C. SS.TT.					-405,91	-405,91
2017 10 150 12101	RETRIBS C. ESPECÍFIC FUNCIONARIS C. SS.TT.					-2.632,70	-2.632,70
2017 10 150 15100	GRATIFICS. FUNCIONARIS CARRERA SS.TT.					1.000,00	1.000,00
2017 10 150 16000	SEGURETAT SOCIAL SERVEIS TÈCNICS					11.401,71	11.401,71
2017 10 163 16000	SEGURETAT SOCIAL NETEJA VIARIA					-1.263,85	-1.263,85
2017 10 170 12009	RETRIBS BÀSIQUES FUNCION. C. MEDI AMBIENT					341,62	341,62
2017 10 170 12100	RETR.C.DESTI FUNCION. C. MEDI AMBIENT					144,10	144,10
2017 10 170 12101	RETR.C.ESPECÍFIC FUNCION. C. MEDI AMBIENT					-12,88	-12,88
2017 10 170 15100	GRATIF. FUNC.CARRERA M.AMBIENT					200,00	200,00
2017 10 170 16000	SEGURETAT SOCIAL MEDI AMBIENT					3.502,87	3.502,87
2017 10 231 16000	SEGURETAT SOCIAL SERVEIS SOCIALS				-3.268,01		-3.268,01
2017 10 241 16000	SEGURETAT SOCIAL PLANS OCUPACIÓ				2.979,00		2.979,00
2017 10 321 16000	SEGURETAT SOCIAL EDUC. PRE-ESC I 1A					1.479,75	1.479,75
2017 10 330 12009	RETRIBS BÀSIQUES FUNCIONARIS C. SS.PP				7.080,20		7.080,20
2017 10 330 12100	RETRIB C. DESTI FUNCIONARIS C. SS.PP					-689,31	-689,31
2017 10 330 12101	RETRIB C.ESPECÍFIC FUNCION. C. SS.PP.					7.442,85	7.442,85

PRESSUPOST DE DESPESES

ROMANENTS DE CRÈDIT

EXERCICI 2017

APLIC. PRESSUPOSTÀRIA			DESCRIPCIÓ	ROMANENTS COMPROMESOS			ROMNENTS NO COMPROMESOS		
				INCORPORABLES	NO INCORPORABL	TOTAL	INCORPORABLES	NO INCORPORABLE	TOTAL
2017 10	330	15100	GRATIFICS. FUNCIONARIS CARRERA SS.PP.					-2.341,83	-2.341,83
2017 10	330	16000	SEGURETAT SOCIAL SERVEIS PERSONALS					10.656,49	10.656,49
2017 10	3321	12009	RETRIBS. BÀSIQUES FUNC. C. BIBLIO I ARXIU					10,00	10,00
2017 10	3321	12100	RETRIBS. C. DESTÍ FUNCION. C. BIBLIO I ARXIU					10,00	10,00
2017 10	3321	12101	RETRIBS. C. ESPECÍFIC FUNCION. C. BIBLIO I ARXIU					10,00	10,00
2017 10	3321	15100	GRATIFICACIONS FUNC.CARRERA BIBLIO I ARXIU					10,00	10,00
2017 10	3321	16000	SEGURETAT SOCIAL BIBLIOTECA I ARXIUS					632,52	632,52
2017 10	340	12009	RETR.BÀSIQUES FUNCION. C. ESPORTS					-4.013,03	-4.013,03
2017 10	340	12100	RETRIB.C.DESTÍ FUNCION. C. ESPORTS					-1.322,30	-1.322,30
2017 10	340	12101	RETR.C.ESPECÍFIC FUNCION. C. ESPORTS					-3.102,56	-3.102,56
2017 10	340	15100	GRATIF. FUNCIONARIS C ESPORTS					10,00	10,00
2017 10	340	16000	SEGURETAT SOCIAL ESPORTS					-4.202,80	-4.202,80
2017 10	912	10000	RETRIBUCIONS ALTS CÀRRECS					-781,12	-781,12
2017 10	912	10001	ALTRES REMUNERACIONS ALTS CÀRRECS					-1.575,00	-1.575,00
2017 10	912	16000	SEGURETAT SOCIAL ALTS CÀRRECS					-726,05	-726,05
2017 10	920	12009	RETR. BÀSIQUES FUNCIONARIS C. ADM. GENERAL					3.274,16	3.274,16
2017 10	920	12100	RETR.C.DESTÍ FUNCION. C. ADM GENERAL					1.571,40	1.571,40
2017 10	920	12101	RETR. C.ESPECÍFIC FUNC. C. ADM. GENERAL					4.293,28	4.293,28
2017 10	920	15100	GRATIFICS. FUNCIONARIS CARRERA ADM. GRAL.					973,25	973,25
2017 10	920	16000	SEG.SOCIAL ADMINISTRACIÓ GENERAL					7.439,60	7.439,60
2017 10	925	12009	RETR.BÀSIQ.FUNC.CARRERA ATN.CIUTAD.					-6.395,77	-6.395,77
2017 10	925	12100	RETR.C.DESTÍ FUNC.CARRERA ATEN. CIUTAD.					-2.199,07	-2.199,07

PRESSUPOST DE DESPESES

ROMANENTS DE CRÈDIT

EXERCICI 2017

APLIC. PRESSUPOSTÀRIA			DESCRIPCIÓ	ROMANENTS COMPROMESOS			ROMNENTS NO COMPROMESOS		
				INCORPORABLES	NO INCORPORABL	TOTAL	INCORPORABLES	NO INCORPORABLE	TOTAL
2017 10	925	12101	RETR.C. ESPECÍFIC FUNC.CARRERA ATEN. CIUTAD.					-1.906,64	-1.906,64
2017 10	925	15100	GRATIFICS. FUNCIONARIS CARRERA OAC					2.213,12	2.213,12
2017 10	925	16000	SEGURETAT SOCIAL ATENCIÓ CIUTAD.					7.978,38	7.978,38
2017 10	931	12009	RETR. BÀSIQUES FUNC.C. ADM. FIN.. I TRIBUT.					-118,84	-118,84
2017 10	931	12100	RETR.C. DESTI FUNC. C. ADM. FINANC I TRIB.					-136,48	-136,48
2017 10	931	12101	RETR.C.ESPECÍFIC FUNC.C. ADM. FIN. I TRIB.					-258,48	-258,48
2017 10	931	15100	GRATIFICS. FUNC.CARRERA AD.FINANC. I T.					-350,00	-350,00
2017 10	931	16000	SEG. SOCIAL ADM. FINANCERA I TRIBUTÀRIA					5.351,16	5.351,16
2017 11	130	12009	RETRIBS BÀSIQ. FUNC INTERINS SEGURET.					-4.945,22	-4.945,22
2017 11	130	12100	RETR.C.DESTÍ FUNC.INTERINS SEGURET.					-1.753,18	-1.753,18
2017 11	130	12101	RETR.C.ESPECÍFIC FUNC.INTERINS SEGURET.					-5.206,57	-5.206,57
2017 11	130	15100	GRATIF. FUNC.INTERINS SEGURETAT					-727,27	-727,27
2017 11	150	12009	RETRIBS BÀSIQUES FUNC INTERINS SS.TT.					11.208,96	11.208,96
2017 11	150	12100	RETRIBS C.DESTÍ FUNC.INTERINS SS.TT.					3.597,79	3.597,79
2017 11	150	12101	RETRIBS.C.ESPEC.FUNC. INTERINS SS.TT.					9.584,57	9.584,57
2017 11	150	15100	GRATIFICACIONS FUNC.INTERINS SS.TT.					227,00	227,00
2017 11	330	12009	RETRIBS BÀSIQUES FUNC.INTERINS SS.PP.					-7.622,70	-7.622,70
2017 11	330	12100	RETRIBS C.DESTÍ FUNC.INTERINS SS.PP.					-2.932,30	-2.932,30
2017 11	330	12101	RETRIBS C.ESPECÍFIC FUNC.INTERINS SS.PP.					-4.904,37	-4.904,37
2017 11	330	15100	GRATIFICACIONS FUNC INTERINS SS.PP.					-20,00	-20,00
2017 11	3321	12009	RETR.BÀSIQUES FUNC INTERINS BIBLIOTECA					-189,30	-189,30

PRESSUPOST DE DESPESES

ROMANENTS DE CRÈDIT

EXERCICI 2017

APLIC. PRESSUPOSTÀRIA			DESCRIPCIÓ	ROMANENTS COMPROMESOS			ROMNENTS NO COMPROMESOS		
				INCORPORABLES	NO INCORPORABL	TOTAL	INCORPORABLES	NO INCORPORABLE	TOTAL
2017 11	3321	12100	RETRI. C.DESTÍ FUNC.INTERINS BIBLIOTECA					-17,40	-17,40
2017 11	3321	12101	RETR.C.ESPECÍFIC FUNC.INTERINS BIBLIO					-1,60	-1,60
2017 11	3321	15100	GRATIFIC. FUNC.INTERINS BIBLIO					10,00	10,00
2017 11	920	12009	RETR.BÀSIQUES F.INTERINS ADM GRAL					1.959,74	1.959,74
2017 11	920	12100	RETR.C.DESTÍ F.INTERINS AD.GRAL					600,76	600,76
2017 11	920	12101	RET.C.ESPECÍFIC F. INTERINS ADM GRAL					1.486,70	1.486,70
2017 11	920	15100	GRATIFICACIONS FUNC. INTERINS ADM GRAL.					1.439,44	1.439,44
2017 11	925	12009	RETRIBS.BÀSIQUES FUNC.INTERINS OAC					3.982,51	3.982,51
2017 11	925	12100	RETRIBS. C.DESTÍ FUNC INTERINS OAC					1.396,32	1.396,32
2017 11	925	12101	RETRIBS. COMPL.ESPECÍFIC FUNC INTERINS OAC					2.548,84	2.548,84
2017 11	925	15100	GRATIFICACIONS FUNC. INTERINS OAC					360,00	360,00
2017 11	931	12009	RETR.BÀSIQUES FUNC.INTERINS ADM FINAN I T.					11.564,86	11.564,86
2017 11	931	12100	RETR.C.DESTÍ FUNC.INTERINS ADM FINAN I T.					6.616,20	6.616,20
2017 11	931	12101	RETR.C.ESPECÍFIC FUNC.INTERINS ADM FINAN. I T.					11.729,16	11.729,16
2017 11	931	15100	GRATIFICS.FUNC.INTERINS AD,FINAN. I TR.					1.780,00	1.780,00
2017 12	130	13000	RETRIB. BÀSIQUES P.LABORAL SEGURETAT					10,00	10,00
2017 12	130	15100	GRATIFICACIONS LABORALS SEGURETAT					10,00	10,00
2017 12	150	13000	RETRIBS. BÀSIQUES P. LABORAL SS.TT.					10,00	10,00
2017 12	150	15100	GRATIFICACIONS P.LABORAL SS.T..					10,00	10,00
2017 12	163	13000	RETRIBS.BÀSIQUES LABORALS NET VIÀRIA					276,02	276,02
2017 12	163	15100	GRATIFIC. LABORALS NETEJA VIÀRIA					10,09	10,09
2017 12	231	13000	RETR.BÀSIQUES P.LABORAL SERV SOCIALS					-27,52	-27,52

PRESSUPOST DE DESPESES

ROMANENTS DE CRÈDIT

EXERCICI 2017

APLIC. PRESSUPOSTÀRIA			DESCRIPCIÓ	ROMANENTS COMPROMESOS			ROMNENTS NO COMPROMESOS		
				INCORPORABLES	NO INCORPORABL	TOTAL	INCORPORABLES	NO INCORPORABLE	TOTAL
2017 12	231	15100	GRATIFICACIONS LABORALS SERV.SOCIALS					200,00	200,00
2017 12	241	14300	RETR.ALTRE PERS.LABORAL:PLANS OCUP				3.668,79		3.668,79
2017 12	241	15100	GRATIFIC. LABORALS:PLANS D'OCUPACIÓ					-2.212,73	-2.212,73
2017 12	321	13000	RETRIBS. BÀSIQUES LABOR. PRE-ESC -1A					-1.147,43	-1.147,43
2017 12	321	15100	GRATIFIC.LABORALS:EDUC PRE-ESC I 1A					1.000,00	1.000,00
2017 12	330	13000	RETRIBS. BÀSIQUES P. LABORAL SS.PP.					4.330,66	4.330,66
2017 12	330	15100	GRATIFICACIONS P.LABORAL SS.PP.					-790,86	-790,86
2017 12	3321	13000	RETRIBS. BÀSIQUES LABORALS BIBLIO I ARXIU					10,00	10,00
2017 12	3321	15100	GRATIFICACIONS P.LABORAL BIBLIO I ARXIU					675,00	675,00
2017 12	920	13000	RETRIBS BÀSIQUES P.LABORAL AD. GRAL.					-3.140,64	-3.140,64
2017 12	920	15100	GRATIFICACIONS LABORALS ADM. GENERAL					-936,08	-936,08
2017 12	925	13000	RETR. BÀSIQUES P.LABORAL ATN.CIUTAD.					-238,60	-238,60
2017 12	925	15100	GRATIFICACIONS LABORALS ATN CIUTAD.					90,00	90,00
2017 15	011	31000	INTERESSOS PRÉSTECES					10.482,41	10.482,41
2017 15	011	91100	AMORTITZ.PRÉSTECES L/T ENS SECT.PÚBLIC				5.003,16		5.003,16
2017 15	011	91300	AMORTITZACIÓ PRÉSTECES				221.028,20		221.028,20
2017 15	165	47900	EMPRESSES CONCESS.: HORT SOLAR						
2017 15	221	22105	ATENCIIONS PERSONAL	4.810,00		4.810,00		-1.227,47	-1.227,47
2017 15	221	22606	FORMACIÓ					3.720,19	3.720,19
2017 15	221	83000	BESTRETES PERSONAL				15.000,00		15.000,00
2017 15	231	48000	COOPERACIÓ I SOLIDARITAT					487,00	487,00
2017 15	340	74000	BALANÇ LIQUIDACIÓ S.FOST E. I LL. SL				38.403,45		38.403,45
2017 15	912	23000	INDEMNITZAC. REGIDORS I GRUPS MUNIC.					17.956,75	17.956,75

PRESSUPOST DE DESPESES

ROMANENTS DE CRÈDIT

EXERCICI 2017

APLIC. PRESSUPOSTÀRIA			DESCRIPCIÓ	ROMANENTS COMPROMESOS			ROMNENTS NO COMPROMESOS		
				INCORPORABLES	NO INCORPORABL	TOTAL	INCORPORABLES	NO INCORPORABLE	TOTAL
2017	15	920 20200	LLOGUER OFICINA JUTJAT DE PAU					77,52	77,52
2017	15	920 22001	PUBLICS. LLIBRES I REVISTES					431,28	431,28
2017	15	920 22400	ASSEGURANCES					-3.790,82	-3.790,82
2017	15	920 22603	PUBLICACIONS OFICIALS EN DIARIS					967,58	967,58
2017	15	920 22604	JURÍDICS, CONTENCIOSOS.	26.118,12		26.118,12	-3.725,15		-3.725,15
2017	15	920 22706	CONTRACTACIONS EXTERNES	4.261,44		4.261,44	353,02		353,02
2017	15	920 23020	INDEMNITZACIONS PERSONAL I ALTRES					-875,85	-875,85
2017	15	920 46600	QUOTES ASSOCIACIONS					1.391,82	1.391,82
2017	15	929 50000	FONS DE CONTINGÈNCIA					69.012,10	69.012,10
2017	15	931 22706	ASSESSORAMENT JURÍDIC	13.123,40		13.123,40	7.892,69		7.892,69
2017	15	931 22708	RECAPTACIÓ (EXCEPTE MULTES TRÀNSIT)					1.500,53	1.500,53
2017	15	931 22709	RECAPTACIÓ MULTES					9.311,83	9.311,83
2017	15	931 47200	PROGRAMA COMPROMISOS GARANTITS					500,00	500,00
2017	15	934 31100	FORMALITZACIÓ DE PRÉSTECES					10,00	10,00
2017	15	934 35200	INTERESSOS DE DEMORA					1.959,03	1.959,03
2017	15	934 35900	COMISSIONS SERVEIS BANCARIS I ALTRES					4.092,65	4.092,65
2017	15	942 46300	MANCOMUNITAT GALZERAN					10,00	10,00
2017	20	130 22103	CARBURANT SEGURETAT I PR. CIVIL					-762,06	-762,06
2017	20	132 20400	VEHICLE POLICIA LOCAL RÈNTING					0,76	0,76
2017	20	132 21400	VEHICLES SEGURETAT - POLICIA					848,90	848,90
2017	20	132 22100	ENERGIA ELÈCTRICA SEGURETAT					2.193,52	2.193,52
2017	20	132 22104	VESTUARI SEGURETAT:POLICIA					1.193,47	1.193,47
2017	20	132 22111	UTILLATGE SEGURETAT-POLICIA					758,22	758,22
2017	20	132 22701	GESTIÓ ACTUACIÓ VIAL					30.257,57	30.257,57
2017	21	135 21400	VEHICLES PROTECCIÓ CIVIL					-75,95	-75,95
2017	21	135 22104	VESTUARI PROTECCIÓ CIVIL					-1.336,55	-1.336,55
2017	21	135 22111	PREVENCIÓ I SEGURETAT					55,64	55,64
2017	21	135 22199	PROTECCIÓ CIVIL					1.267,99	1.267,99

PRESSUPOST DE DESPESES

ROMANENTS DE CRÈDIT

EXERCICI 2017

APLIC. PRESSUPOSTÀRIA			DESCRIPCIÓ	ROMANENTS COMPROMESOS			ROMNENTS NO COMPROMESOS		
				INCORPORABLES	NO INCORPORABL	TOTAL	INCORPORABLES	NO INCORPORABLE	TOTAL
2017 31	231	22105	LOTS DE NADAL 3A EDAT					-1.930,02	-1.930,02
2017 31	231	22606	CLUB AVIS "CAN BASTINOS"					1.676,88	1.676,88
2017 31	231	22609	SERVEIS SOCIALS	5.101,85		5.101,85	-1.837,45		-1.837,45
2017 31	231	22610	ACTIVITATS CASA BASTINOS	2.377,66		2.377,66		1.327,90	1.327,90
2017 31	231	22799	ASSISTÈNCIA A PERSONES DEPENDENTS	2.799,67		2.799,67		6.973,38	6.973,38
2017 31	231	48000	BENESTAR SOCIAL	800,70		800,70		21.607,71	21.607,71
2017 31	231	48001	SUBVENCIÓ ASS.GENT GRAN S.FOST	1.450,00		1.450,00			
2017 31	231	48002	FONS SOCIAL D'EMERGÈNCIA					20.000,00	20.000,00
2017 32	3321	22000	SUBMINISTRAMENTS BIBLIOTECA					94,62	94,62
2017 32	3321	22609	ACTIVITATS BIBLIOTECA					117,40	117,40
2017 32	334	22609	SERV.CULTURALS: ACTIVITATS ATENEU					1.774,55	1.774,55
2017 32	338	22609	CULTURA I FESTES	900,00		900,00		3.451,11	3.451,11
2017 32	338	22610	FESTA MAJOR				-4.261,36		-4.261,36
2017 32	924	22609	PARTICIPACIÓ CIUTADANA					2.232,13	2.232,13
2017 32	924	48000	SUBVENCIONS PARTICIPACIÓ CIUTADANA	6.220,00		6.220,00		700,00	700,00
2017 33	320	48000	SUBVENCIONS ENSENYAMENT	1.785,00		1.785,00		9.330,00	9.330,00
2017 33	326	22609	ACTIVITATS ENSENYAMENT					798,73	798,73
2017 33	326	22799	SERVEIS D'ENSENYAMENT	661,50		661,50		509,79	509,79
2017 33	334	22799	ACTIVITATS ESTIU					11.535,15	11.535,15
2017 34	341	22609	ACTIVITATS ESPORTIVES	1.970,00		1.970,00		975,62	975,62
2017 34	341	48000	SUBVENCIONS ESPORTS	6.750,01		6.750,01		0,01	0,01
2017 35	430	22699	PROMOCIÓ ECONÒMICA I COMERÇ					4.919,67	4.919,67
2017 36	337	22609	ACTIVITATS JOVENTUT					260,82	260,82
2017 37	231	22609	DONA I IGUALTAT	450,00		450,00		94,01	94,01
2017 37	311	22700	SALUT PÚBLICA	5.092,31		5.092,31		1.415,80	1.415,80
2017 37	311	62500	ADQUISICIÓ DE DESFIBRIL·LADORS						
2017 37	311	62900	ADQUISICIÓ 3 DESFIBRIL·LADORS				818,46		818,46
2017 40	920	22000	MATERIAL D'OFICINA					1.060,27	1.060,27

PRESSUPOST DE DESPESES

ROMANENTS DE CRÈDIT

EXERCICI 2017

APLIC. PRESSUPOSTÀRIA			DESCRIPCIÓ	ROMANENTS COMPROMESOS			ROMNENTS NO COMPROMESOS		
				INCORPORABLES	NO INCORPORABL	TOTAL	INCORPORABLES	NO INCORPORABLE	TOTAL
2017 40	920	22105	CONSUM AIGUA EDIFICIS MUNICIPALS	350,52		350,52		307,92	307,92
2017 40	920	22201	DESPESES POSTALS				-237,07		-237,07
2017 40	920	22601	ATENCIONS PROTOCOL-LÀRIES I REPRES.	2.853,00		2.853,00		-828,07	-828,07
2017 40	920	22602	PUBLICITAT I PROPAGANDA.					3.184,65	3.184,65
2017 50	130	62600	EMISSORES POLICIA						
2017 50	130	62900	DOTACIÓ APARELL POLICIA						
2017 50	135	62900	EQUIPAMENT PROTECCIÓ CIVIL				66,03		66,03
2017 50	150	21000	EXECUCIONS SUBSIDIÀRIES	10.784,85		10.784,85			
2017 50	150	22706	ESTUDIS I PROJECTES SERVEIS TÈCNICS					4.125,39	4.125,39
2017 50	1531	60901	CAN CALET SUD URB SECT C.E.				63.859,31		63.859,31
2017 50	1531	60902	URB SECTOR II CAMÍ ILLA-Q.U.				1.783,82		1.783,82
2017 50	1531	60903	URB SECTOR V DE LA CREU- Q.U.				116.125,86		116.125,86
2017 50	1531	60904	URB SECTOR VI CENTRAL Q.U.				58.030,15		58.030,15
2017 50	1531	60906	URB CAMI DEL SOT Q.U.				338.400,00		338.400,00
2017 50	1531	60907	POLIGON INDUSTRIAL						
2017 50	1531	60909	URB SECTOR VII CASTANYERS, Q.U.				155.287,49		155.287,49
2017 50	1531	60910	URB SECTOR LA CONRERIA Q.U.				1.000,00		1.000,00
2017 50	1531	61900	ALTRES INV REPOSICIÓ INF I BENS DESTINATS ÚS GRAL.				400.000,00		400.000,00
2017 50	1531	61915	URB MAS CARBASSA-C.E.				52.228,86		52.228,86
2017 50	1532	21000	VIES PÚBLIQUES					34.990,49	34.990,49
2017 50	1532	61900	INV. EN REPOSICIÓ VIA PUBLICA				265,31		265,31
2017 50	1532	61901	VIES PÚBLIQUES I SENYALITZACIÓ	15.766,32		15.766,32	2.410,38		2.410,38
2017 50	1532	61902	REMODELACIÓ AV.ARAGÓ I ALTRES ACTUACIONS	98.208,81		98.208,81			
2017 50	1532	61903	INTERVENCIIONS A LA VIA PÚBLICA	179.832,13		179.832,13			
2017 50	160	61900	INV. REPOSICIÓ CLAVEGUERAM				0,11		0,11
2017 50	160	61901	RENOVACIÓ CLAVEGUERAM						
2017 50	1621	62900	INV EN ÀREES D'APORTACIÓ RECOLLIDA SELECTIVA RESIDUS				3,34		3,34

PRESSUPOST DE DESPESES

ROMANENTS DE CRÈDIT

EXERCICI 2017

APLIC. PRESSUPOSTÀRIA			DESCRIPCIÓ	ROMANENTS COMPROMESOS			ROMNENTS NO COMPROMESOS		
				INCORPORABLES	NO INCORPORABL	TOTAL	INCORPORABLES	NO INCORPORABLE	TOTAL
2017 50	164	60000	INV. EN TERRENYS: CABANYES				71.891,80		71.891,80
2017 50	164	60900	INVERSIONS EN CEMENTIRI						
2017 50	165	21501	REPARACS. PER SINISTRES I SIMILARS	7.408,98		7.408,98	10.978,72	3.711,77	14.690,49
2017 50	169	62600	INVERSIONS EN CONTROL DE TRÀNSIT	42.918,70		42.918,70	2.849,37		2.849,37
2017 50	169	63200	INVERSIONS REPOSICIÓ FUNC.OP.,SERVEIS				61.710,00		61.710,00
2017 50	171	21000	JARDINERIA	29.893,66		29.893,66	6.210,87		6.210,87
2017 50	171	21001	PARCS					1.252,37	1.252,37
2017 50	171	61900	INTERVENCIONS EN JARDINERIA	63.821,98		63.821,98	184,49		184,49
2017 50	1721	62900	ADQUISICIÓ SONÒMETRE				390,00		390,00
2017 50	323	21200	EDIFICIS ESCOLES					249,63	249,63
2017 50	3321	63500	RENOVACIÓ MOBILIARI BIBLIOTECA	6.309,49		6.309,49			
2017 50	333	21200	EDIFICI ATENEU					5.723,44	5.723,44
2017 50	333	21201	EDIFICI CASA BASTINOS					986,29	986,29
2017 50	333	62900	INVERSIONS EN EQUIPAMENTS CULTURA				-1.063,53		-1.063,53
2017 50	333	62901	INTERVENCIONS EN EDIFICIS CULTURALS	22.402,03		22.402,03	1.296,65		1.296,65
2017 50	342	21200	EDIFICIS ESPORTS	8.999,60		8.999,60		5.201,40	5.201,40
2017 50	342	60900	URBANITZACIÓ ENTORN PAVELLÓ II I APARCAMENT	20.582,10		20.582,10	79.417,90		79.417,90
2017 50	342	62500	INV. EN MATERIAL ESPORTIU						
2017 50	342	62900	ADQUISICIÓ MATERIAL ESPORTIU						
2017 50	342	63200	INV. EN PAVELLONS ESPORTIUS				0,01		0,01
2017 50	342	63201	INV REPOSICIÓ ASSOC FUNC OPERATIU SERVEIS				600.000,00		600.000,00
2017 50	342	63202	INTERV. EN INSTAL·LACIONS ESPORTIVES	26.598,44		26.598,44	1.917,67		1.917,67
2017 50	342	63203	REPARACIONS AL C.E.M. CAN LLADÓ	9.143,98		9.143,98	3.732,01		3.732,01
2017 50	430	60900	CLUB DE L'EMPREDADOR						
2017 50	4411	22300	TRANSPORT URBÀ	4.777,78		4.777,78		1.493,94	1.493,94
2017 50	4411	22301	COMPRA TÍTOLS SERVEI BUS					1.652,99	1.652,99

PRESSUPOST DE DESPESES

ROMANENTS DE CRÈDIT

EXERCICI 2017

APLIC. PRESSUPOSTÀRIA			DESCRIPCIÓ	ROMANENTS COMPROMESOS			ROMNENTS NO COMPROMESOS		
				INCORPORABLES	NO INCORPORABL	TOTAL	INCORPORABLES	NO INCORPORABLE	TOTAL
2017 50	450	61900	INV. INFRASTRUCTURES BÀSIQUES	44.705,35		44.705,35	1.119,84		1.119,84
2017 50	459	21000	INFRASTRUCTURES BÀSIQUES	23.425,58		23.425,58	17.673,89		17.673,89
2017 50	459	61900	ADEQUACIÓ ACÚSTICA SALA PLENS	1.482,29		1.482,29			
2017 50	492	62600	INFORMÀTICA						
2017 50	492	62601	INVERSIONS EN INFORMATICA I COMUNICACIONS	83.866,04		83.866,04			
2017 50	920	21200	EDIFICIS AJUNTAMENT	1.212,72		1.212,72		45,25	45,25
2017 50	920	21201	EDIFICI: JUTJAT DE PAU					1.049,02	1.049,02
2017 50	920	21400	VEHICLES BRIGADA					306,45	306,45
2017 50	920	22103	CARBURANT AJUNTAMENT					3.144,13	3.144,13
2017 50	920	22104	VESTUARI BRIGADA					2.115,28	2.115,28
2017 50	920	22111	UTILLATGE BRIGADA					2.829,60	2.829,60
2017 50	920	62200	EDIFICIS AJUNTAMENT 2016	6.107,30		6.107,30	99,82		99,82
2017 50	920	62300	EDIFICIS MUNICIPALS						
2017 50	920	62400	VEHICLES				47.900,17		47.900,17
2017 50	920	63500	RENOVACIÓ MOBILIARI BIBLIOTECA						
2017 50	920	63900	CANVIS PER ESTALVI ENERGÈTIC	6.236,33		6.236,33	363,67		363,67
2017 51	1621	22700	RECOLLIDA DE RESIDUS					-34.095,50	-34.095,50
2017 51	1622	22700	GESTIÓ DE RESIDUS	28.384,06		28.384,06		43.124,66	43.124,66
2017 51	163	21400	VEHICLES NET. VIÀRIA: CONSUMS I REPAR.					-727,80	-727,80
2017 51	163	22111	UTILLATGE NETEJA VIÀRIA					234,02	234,02
2017 51	170	22699	CAMPANYES MEDI AMBIENT					2.275,28	2.275,28
2017 51	1721	21000	PREVENCIÓ INCENDIS				-3.308,19		-3.308,19
2017 51	179	21000	PREVENCIÓ INCENDIS NO ACTUAL						
2017 51	323	22700	NETEJA ESCOLES	17.277,40		17.277,40		660,62	660,62
2017 51	333	22700	NETEJA EDIFICI ATENEU					-1.288,61	-1.288,61
2017 51	342	22700	NETEJA EDIFICIS ESPORTS	6.675,23		6.675,23		-10.102,76	-10.102,76
2017 51	920	22700	NETEJA EDIFICIS AJUNTAMENT	3.837,23		3.837,23		-7.659,58	-7.659,58
2017 55	161	22501	CÀNON CONSUM AIGUA					-2.919,41	-2.919,41

PRESSUPOST DE DESPESES

ROMANENTS DE CRÈDIT

EXERCICI 2017

APLIC. PRESSUPOSTÀRIA	DESCRIPCIÓ	ROMANENTS COMPROMESOS			ROMNENTS NO COMPROMESOS		
		INCORPORABLES	NO INCORPORABL	TOTAL	INCORPORABLES	NO INCORPORABLE	TOTAL
2017 55 323 22100	ENERGIA ELÈCTRICA ESCOLES.					-2.663,99	-2.663,99
2017 55 323 22102	CONSUM GAS ESCOLES					3.704,81	3.704,81
2017 55 333 22100	ENERGIA ELÈCTRICA: EDIFICIS CULTURA					1.305,86	1.305,86
2017 55 333 22102	CONSUM GAS I GASOIL EDIFICIS CULTURA					7.535,97	7.535,97
2017 55 333 47900	EMPRESSES CONCESSIONÀRIES: ATENEU					35.398,84	35.398,84
2017 55 342 22100	ENERGÍA ELÈCTRICA EDIF.ESPORTS					20.612,56	20.612,56
2017 55 342 22102	CONSUM GAS EDIF. ESPORTS					1.140,83	1.140,83
2017 55 920 22100	ENERGIA ELÈCT. ALTRES EDIFICIS MUNIC.					5.164,86	5.164,86
2017 60 491 21600	REEMISSOR TV					2.000,00	2.000,00
2017 60 920 20500	FOTOCOP. EN RÈNTING, LLOGUER I CÒPIES	289,31		289,31		3.260,08	3.260,08
2017 60 920 20600	EQUIPS PER A PROCESSOS INFORMACIÓ					4,80	4,80
2017 60 920 21600	MANTENIMENT INFORMATIC	2.032,32		2.032,32		13.030,41	13.030,41
2017 60 920 22002	MATERIAL INFORMÀTIC FUNGIBLE					126,50	126,50
2017 60 920 22200	TELÈFONS					-682,00	-682,00
TOTAL		860.855,19		860.855,19	2.381.696,23	512.701,71	2.894.397,94



****1 Incidència estat:** Segons liquidació aprovada el total de despeses a incorporar és de 1.479.152,83 € ,segons estat de romanents de crèdit que treu l'aplicació comptable el saldo incorporable és de 3.242.551,42€ .

La diferència de 1.763.398,59 € correspon a saldos de diferents aplicacions pressupostaries que surten a l'estat com incorporables i que no es van determinar com a tals a la liquidació 2.017

PRESSUPOST DE DESPESES. EXERCICI CORRENT

EXERCICI 2017

CREDITORS PER OPERACIONS PENDENTS D'APLICAR A PRESSUPOST

DESCRIPCIÓ DE LA DESPESA		APLICACIÓ PRESSUPOSTÀRIA	IMPORT PENDENT D'APLICAR A PRESSUPOST				IMPORT PAGAT A 31 DE DESEMBRE	OBSERVACIONS
CODI	DENOMINACIÓ		1 DE GENER	ABONAMENTS	CÀRRECS	A 31 DE DESEMBRE		
220080013487	URB SECTOR II CAMÍ ILLA-Q.U.	50/1531/60902	44.035,90	0,00	0,00	44.035,90	0,00	CERTIFICACIÓ 2, SECTOR II CAMÍ ILLA
TOTAL			44.035,90	0,00	0,00	44.035,90	0,00	

**PRESSUPOST D'INGRESSOS. EXERCICI CORRENT
PROCÉS DE GESTIÓ**

DRETS ANUL·LATS**EXERCICI 2017**

APLICACIÓ PRESSUPOSTÀRIA	DESCRIPCIÓ	ANUL·LACIÓ DE LIQUIDACIONS	APLAÇAMENT I FRACCIONAMENT	DEVOLUCIÓ D'INGRESSOS	TOTAL DRETS ANUL·LATS
1.11300	IBI URBANA	5.404,14		1.088,45	6.492,59
1.11500	IVVTM - VEHICLES	4.535,31		1.733,88	6.269,19
1.11600	PLUSVÁLUES	4.734,71			4.734,71
1.29000	OBRES-ICIO		2.304,76	52,27	2.357,03
1.30200	ESCOMBRARIES	468,00		1.808,77	2.276,77
1.31100	SAD: SERVEI D'ASSIST. DOMICILI I MENJADOR			5,00	5,00
1.31201	ACTIVITATS CULTURALS			100,00	100,00
1.32500	EXPEDICIÓ DOCUMENTS			25,00	25,00
1.32900	RECOLLIDA D'ANIMALS DOMÈSTICS			60,00	60,00
1.34300	PREUS ACTIVITATS ESPORTIVES			289,26	289,26
1.35001	POLIGON INDUSTRIAL-CONTRIBS.ESPECIALS	70.082,16		811,86	70.894,02
1.39120	MULTES CIRCULACIÓ	445.040,00		340,00	445.380,00
1.39200	RECÀRREC D'EXTEMPORANEITAT	355,11			355,11
1.39300	INTERESSOS DE DEMORA	2.102,41		1.073,57	3.175,98
1.42000	PARTICIPACIÓ EN ELS TRIBUTS DE L'ESTAT.			35.313,00	35.313,00
1.45001	GENERALITAT DE CATALUNYA			1.106,94	1.106,94
1.76100	DIPUTACIÓ			43.553,12	43.553,12
	TOTAL	532.721,84	2.304,76	87.361,12	622.387,72

**PRESSUPOST D' INGRESSOS. EXERCICI CORRENT
PROCÉS DE GESTIÓ****DRETS CANCEL·LATS****EXERCICI 2017**

APLICACIÓ PRESSUPOSTÀRIA	DESCRIPCIÓ	COBROS EN ESPÈCIE	INSOLVÈNCIES	ALTRES CAUSES	TOTAL DRETS CANCEL·LATS
1.11500	IVVTM - VEHICLES		270,10		270,10
	TOTAL		270,10		270,10

**PRESSUPOST D' INGRESSOS. EXERCICI CORRENT
PROCÉS DE GESTIÓ**

RECAPTACIÓ NETA**EXERCICI 2017**

APLICACIÓ PRESSUPOSTÀRIA	DESCRIPCIÓ	RECAPTACIÓ TOTAL	DEVOLUCIONS D'INGRÉS	RECAPTACIÓ NETA
1.11200	IBI RÚSTEGA	2.001,81		2.001,81
1.11300	IBI URBANA	2.973.576,55	1.088,45	2.972.488,10
1.11500	IVVTM - VEHICLES	558.770,40	1.733,88	557.036,52
1.11600	PLUSVÁLUES	500.618,41		500.618,41
1.13000	IAE - IMPOST ACTIVITATS ECONÒMIQUES	319.261,61		319.261,61
1.29000	OBRES-ICIO	189.143,19	52,27	189.090,92
1.30200	ESCOMBRARIES	533.629,87	1.808,77	531.821,10
1.30900	CEMENTIRI	13.224,00		13.224,00
1.31100	SAD: SERVEI D'ASSIST. DOMICILI I MENJADOR	7.657,37	5,00	7.652,37
1.31101	ALTRES INGRESSOS: CLUB AVIS C. BASTINOS	1.943,00		1.943,00
1.31201	ACTIVITATS CULTURALS	2.593,00	100,00	2.493,00
1.31301	TAXES ESPORTIVES			
1.31902	TAXES ALBÚS I TAXI A DEMANDA	18.860,12		18.860,12
1.32100	LLICÈNCIES URBANÍSTIQUES	54.647,08		54.647,08
1.32200	LLICÈNCIES 1A OCUP. I CÈDULES HABITAB.	6.214,62		6.214,62
1.32300	LIIAA - LLICÈNCIES D'ACTIVITAT	5.930,00		5.930,00
1.32500	EXPEDICIÓ DOCUMENTS	10.134,80	25,00	10.109,80
1.32600	RETIRADA VEHICLES	1.845,00		1.845,00
1.32900	RECOLLIDA D'ANIMALS DOMÈSTICS	2.160,00	60,00	2.100,00

**PRESSUPOST D' INGRESSOS. EXERCICI CORRENT
PROCÉS DE GESTIÓ**

RECAPTACIÓ NETA**EXERCICI 2017**

APLICACIÓ PRESSUPOSTÀRIA	DESCRIPCIÓ	RECAPTACIÓ TOTAL	DEVOLUCIONS D'INGRÉS	RECAPTACIÓ NETA
1.33200	EMPRESES SUBMINISTRAM. OF 7 I ESTACIONS	86.207,65		86.207,65
1.33300	EMPRESES TELECOMUNIC. OF 7 I ESTACIONS	1.306,36		1.306,36
1.33800	COMPENSACIÓ TELEFÒNICA DE ESPAÑA, SA	29.880,75		29.880,75
1.33900	OCUPACIÓ VIA PÚBLICA	8.685,40		8.685,40
1.33901	EXTRACCIÓ ÀRIDS	30.121,20		30.121,20
1.33903	US INSTAL·LACIONS MUNICIPALS	6.764,00		6.764,00
1.34200	ACTIVITATS D'ESTIU			
1.34300	PREUS ACTIVITATS ESPORTIVES	10.790,01	289,26	10.500,75
1.34901	INGRESSOS CLUB DE L'EMPRENEDOR			
1.34902	ACTIVITATS JOVENTUT			
1.35001	POLÍGON INDUSTRIAL-CONTRIBS.ESPECIALS	49.965,96	811,86	49.154,10
1.36000	VENDA ENERGIA ELÈCTRICA	2.385,28		2.385,28
1.38900	REINTEGRAM.OPS. CORRENTS PPTS. TANCATS	369,45		369,45
1.39120	MULTES CIRCULACIÓ	393.731,29	340,00	393.391,29
1.39190	ALTRES MULTES I SANCIONS.	820,00		820,00
1.39200	RECÀRREC D'EXTEMPORANEITAT	25.206,44		25.206,44
1.39300	INTERESSOS DE DEMORA	37.201,45	1.073,57	36.127,88
1.39610	P.A.SECTOR CONRERIA Q.URB.			
1.39618	QUOTES URB. C/SOT			

**PRESSUPOST D' INGRESSOS. EXERCICI CORRENT
PROCÉS DE GESTIÓ**

RECAPTACIÓ NETA**EXERCICI 2017**

APLICACIÓ PRESSUPOSTÀRIA	DESCRIPCIÓ	RECAPTACIÓ TOTAL	DEVOLUCIONS D'INGRÉS	RECAPTACIÓ NETA
1.39900	EXECUCIONS SUBSIDIÀRIES			
1.39901	RECURSOS EVENTUALS	3.598,44		3.598,44
1.39902	ALTRES INGR. PER DEVOLUC. EXS. TANCATS	48,84		48,84
1.39903	INGRESSOS FESTA MAJOR			
1.39904	RETORN CÀNON RESIDUS	11.283,84		11.283,84
1.42000	PARTICIPACIÓ EN ELS TRIBUTS DE L'ESTAT.	1.596.927,18	35.313,00	1.561.614,18
1.45000	FONS CATALÀ DE COOPERACIÓ	414.786,58		414.786,58
1.45001	GENERALITAT DE CATALUNYA	36.291,89	1.106,94	35.184,95
1.45002	GENERALITAT CATALUNYA: SERVEIS SOCIALS I IGUALTAT	82.783,31		82.783,31
1.45003	GENERALITAT: URGÈNCIES SOCIALS			
1.46100	DIPUTACIÓ DE BARCELONA	287.371,62		287.371,62
1.46101	ORGT	25.000,00		25.000,00
1.46102	DIPUTACIÓ BARCELONA: URGÈNCIES SOCIALS	30.389,58		30.389,58
1.46600	AMTU I ALTRES ENTITATS SUPRAMUNICIPALS	8.362,80		8.362,80
1.47000	EMPRESSES PRIVADES			
1.47001	INDEMNITZACIONS PER SINISTRES	23.095,41		23.095,41
1.52000	INTERESSOS BANCARIS	6,88		6,88
1.54900	TELEFONIA MÒBIL:LLOGUER ESTAC.BASE	25.374,43		25.374,43
1.55000	CÀNON BAR PAVELLÓ I	3.600,00		3.600,00

**PRESSUPOST D' INGRESSOS. EXERCICI CORRENT
PROCÉS DE GESTIÓ**

RECAPTACIÓ NETA

EXERCICI 2017

APLICACIÓ PRESSUPOSTÀRIA	DESCRIPCIÓ	RECAPTACIÓ TOTAL	DEVOLUCIONS D'INGRÉS	RECAPTACIÓ NETA
1.55100	CÀNON CONC.ADMV. NO PERIÒDIQUES	17.500,00		17.500,00
1.60000	AL·LIENACIÓ TERRENYS			
1.75060	GENERALITAT DE CAT. CONSELL CAT. ESPORT			
1.75080	GENERALITAT , ALTRES TRANSFERÈNCIES			
1.76100	DIPUTACIÓ	52.605,87	43.553,12	9.052,75
1.79100	FEDER-FONS DE DESENVOLUPAMENT REGIONAL			
1.83000	BESTRETES PERSONAL			
1.87000	PER A DESPESES GENERALS.			
1.87010	PER A DESPESES AMB FINANÇAMENT AFECTAT.			
1.91100	PRÉSTECS REBUTS A/L P D'ENS DEL SECTOR PÚBLIC.			
1.91300	PRÉSTECS	2.559.977,00		2.559.977,00
	TOTAL	11.064.649,74	87.361,12	10.977.288,62

**PRESSUPOST D' INGRESSOS. EXERCICI CORRENT
PROCÉS DE GESTIÓ**

DEVOLUCIONS D'INGRESSOS**EXERCICI 2017**

APLIC. PRESSUPOST.	DESCRIPCIÓ	PENDENT DE PAGAMENT A 1 DE GENER	MODIFICACIONS A LA SALUTACIÓ INICIAL I	RECONEGUDES A L'EXERCICI	TOTAL DEVOLUCIONS RECONEGUDES	PRESCRIPCIONS	PAGADES A L'EXERCICI	PENDENT DE PAGAMENT A 31 DE DESEMBRE
1.11300	IBI URBANA			1.088,45	1.088,45		1.088,45	
1.11500	IVVTM - VEHICLES			1.733,88	1.733,88		1.733,88	
1.29000	OBRES-ICIO			52,27	52,27		52,27	
1.30200	ESCOMBRARIES			1.808,77	1.808,77		1.808,77	
1.31100	SAD: SERVEI D'ASSIST. DOMICILI I MENJADOR			5,00	5,00		5,00	
1.31201	ACTIVITATS CULTURALS			100,00	100,00		100,00	
1.32500	EXPEDICIÓ DOCUMENTS			25,00	25,00		25,00	
1.32900	RECOLLIDA D'ANIMALS DOMÈSTICS			60,00	60,00		60,00	
1.34300	PREUS ACTIVITATS ESPORTIVES			289,26	289,26		289,26	
1.35001	POLÍGON INDUSTRIAL-CONTRIBS.ESPECIALS			811,86	811,86		811,86	
1.39120	MULTES CIRCULACIÓ			340,00	340,00		340,00	
1.39300	INTERESSOS DE DEMORA			1.073,57	1.073,57		1.073,57	
1.42000	PARTICIPACIÓ EN ELS TRIBUTS DE L'ESTAT.			35.313,00	35.313,00		35.313,00	
1.45001	GENERALITAT DE CATALUNYA			1.106,94	1.106,94		1.106,94	
1.76100	DIPUTACIÓ		43.553,12		43.553,12		43.553,12	
	TOTAL		43.553,12	43.808,00	87.361,12		87.361,12	

**PRESSUPOST D' INGRESSOS. EXERCICI CORRENT
PROCÉS DE GESTIÓ**

COMPROMISOS CONCERTATS**EXERCICI 2017**

APLICACIÓ PRESSUPOSTÀRIA	DESCRIPCIÓ	COMPROMISOS CONCERTATS			COMPROMISOS REALITZATS	COMPROMISOS PENDENTS DE REALITZAR A 31 DE DESEMBRE
		INCORPORATS DE PTS. TANCATS	A L'EXERCICI	TOTAL		
1.39190	ALTRES MULTES I SANCIONS.		700,00	700,00	700,00	
1.39904	RETORN CÀNON RESIDUS		2.015,84	2.015,84	2.015,84	
1.45000	FONS CATALÀ DE COOPERACIÓ	276.521,70	138.264,88	414.786,58	414.786,58	
1.45001	GENERALITAT DE CATALUNYA	94.115,95	58.633,78	152.749,73	63.283,78	89.465,95
1.45002	GENERALITAT CATALUNYA: SERVEIS SOCIALS I IGUALTAT		545,60	545,60		545,60
1.45003	GENERALITAT: URGÈNCIES SOCIALS	51,53		51,53		51,53
1.46100	DIPUTACIÓ DE BARCELONA	129.912,64	431.048,63	560.961,27	291.756,92	269.204,35
1.46102	DIPUTACIÓ BARCELONA: URGÈNCIES SOCIALS	15.208,83	30.361,50	45.570,33	30.389,58	15.180,75
1.75080	GENERALITAT , ALTRES TRANSFERÈNCIES		3.785,00	3.785,00		3.785,00
1.76100	DIPUTACIÓ	8.095,95	241.509,92	249.605,87	52.605,87	197.000,00
TOTAL		523.906,60	906.865,15	1.430.771,75	855.538,57	575.233,18

EXERCICIS TANCATS
OBLIGACIONS DE PRESSUPOSTOS TANCATS

EXERCICI 2017

Aplic. Pressupostària	Descripció	Obligacions pendents de pagament a 1 de Gener	Modificacions saldo inicial i anul·lacions	Total Obligacions	Prescripcions	Pagaments realitzats	Obligacions pendents de pagament a 31 de Desembre
2009.30.333.48000	SUBVENCIONS CULTURA	500,00		500,00			500,00
2010.30.333.48000	SUBVENCIONS CULTURA	950,00		950,00			950,00
2011.30.333.48000	SUBVENCIONS CULTURA	1.200,00		1.200,00			1.200,00
2013.10.231.48000	SOLIDARITAT 3ER MÓN	3.000,00		3.000,00			3.000,00
2016.15.011.31000	INTERESSOS PRÉSTECES	2.586,70		2.586,70		2.586,70	
2016.15.011.91300	AMORTITZACIÓ PRÉSTECES	35.733,32		35.733,32		35.733,32	
2016.15.931.22706	ASSESSORAMENT JURÍDIC	647,35		647,35		647,35	
2016.20.132.22104	VESTUARI SEGURETAT:POLICIA	714,46		714,46		714,46	
2016.20.132.22701	GESTIÓ ACTUACIÓ VIAL	220,22		220,22		220,22	
2016.21.135.21400	VEHICLES PROTECCIÓ CIVIL	713,30		713,30		713,30	
2016.21.135.22104	VESTUARI PROTECCIÓ CIVIL	84,58		84,58		84,58	
2016.31.231.22609	SERVEIS SOCIALS	1.353,81		1.353,81		1.353,81	
2016.31.231.22799	ASSISTÈNCIA A PERSONES DEPENDENTS	1.346,53		1.346,53		1.346,53	
2016.31.231.48000	BENESTAR SOCIAL	4.245,82		4.245,82		4.245,82	
2016.31.231.48001	SUBVENCIO ASS.GENT GRAN S.FOST	1.450,00		1.450,00		1.450,00	
2016.32.3321.22000	SUBMINISTRAMENTS BIBLIOTECA	20,57		20,57		20,57	

EXERCICIS TANCATS
OBLIGACIONS DE PRESSUPOSTOS TANCATS

EXERCICI 2017

Aplic. Pressupostària	Descripció	Obligacions pendents de pagament a 1 de Gener	Modificacions saldo inicial i anul·lacions	Total Obligacions	Prescripcions	Pagaments realitzats	Obligacions pendents de pagament a 31 de Desembre
2016.32.3321.22609	ACTIVITATS BIBLIOTECA	290,00		290,00		290,00	
2016.32.334.22609	SERV.CULTURALS: ACTIVITATS ATENEU	956,32		956,32		956,32	
2016.32.338.22609	CULTURA I FESTES	1.331,00		1.331,00		1.331,00	
2016.32.338.22610	FESTA MAJOR	10.759,09		10.759,09		10.759,09	
2016.32.924.48000	SUBVENCIONS PARTICIPACIÓ CIUTADANA	5.872,50		5.872,50		5.872,50	
2016.33.320.48000	SUBVENCIONS ENSENYAMENT	1.800,00		1.800,00		1.800,00	
2016.33.326.22799	SERVEIS D'ENSENYAMENT	10.537,04		10.537,04		10.537,04	
2016.34.341.22609	ACTIVITATS ESPORTIVES	1.857,79		1.857,79		1.857,79	
2016.34.341.48000	SUBVENCIONS ESPORTS	4.720,74		4.720,74		4.720,74	
2016.36.337.22609	ACTIVITATS JOVENTUT	2.830,85		2.830,85		2.830,85	
2016.37.231.22609	DONA I IGUALTAT	329,60		329,60		329,60	
2016.37.311.22700	SALUT PÚBLICA	50,00		50,00		50,00	
2016.40.920.22000	MATERIAL D'OFICINA	92,58		92,58		92,58	
2016.40.920.22201	DESPESES POSTALS	51,70		51,70		51,70	
2016.40.920.22601	ATENCIONS PROTOCOL·LÀRIES I REPRES.	2.956,76		2.956,76		2.956,76	
2016.50.150.22706	ESTUDIS I PROJECTES SERVEIS TÈCNICS	4.300,00		4.300,00		4.300,00	

EXERCICIS TANCATS
OBLIGACIONS DE PRESSUPOSTOS TANCATS

EXERCICI 2017

Aplic. Pressupostària	Descripció	Obligacions pendents de pagament a 1 de Gener	Modificacions saldo inicial i anul·lacions	Total Obligacions	Prescripcions	Pagaments realitzats	Obligacions pendents de pagament a 31 de Desembre
2016.50.1532.61900	INV. EN REPOSICIÓ VIA PUBLICA	3.196,05		3.196,05		3.196,05	
2016.50.1532.61901	VIES PÚBLIQUES I SENYALITZACIÓ	4.660,42		4.660,42		4.660,42	
2016.50.164.60900	INVERSIONS EN CEMENTIRI	1.953,89		1.953,89		1.953,89	
2016.50.171.21000	JARDINERIA	1.361,25		1.361,25		1.361,25	
2016.50.323.21200	EDIFICIS ESCOLES	488,84		488,84		488,84	
2016.50.333.21200	EDIFICI ATENEU	509,90		509,90		509,90	
2016.50.333.62900	INVERSIONS EN EQUIPAMENTS CULTURA	1.920,86		1.920,86		1.920,86	
2016.50.342.21200	EDIFICIS ESPORTS	12.949,94		12.949,94		12.949,94	
2016.50.342.62500	INV. EN MATERIAL ESPORTIU	2.844,59		2.844,59		2.844,59	
2016.50.342.63200	INV. EN PAVELLONS ESPORTIUS	2.018,38		2.018,38		2.018,38	
2016.50.4411.22300	TRANSPORT URBÀ	12.833,34		12.833,34		12.833,34	
2016.50.459.21000	INFRASTRUCTURES BÀSIQUES	8.905,64		8.905,64		8.905,64	
2016.50.492.62600	INFORMÀTICA	9.711,46		9.711,46		9.711,46	
2016.50.920.21200	EDIFICIS AJUNTAMENT	508,30		508,30		508,30	
2016.50.920.21201	EDIFICI: JUTJAT DE PAU	202,63		202,63		202,63	
2016.50.920.22104	VESTUARI BRIGADA	149,19		149,19		149,19	

EXERCICIS TANCATS
OBLIGACIONS DE PRESSUPOSTOS TANCATS

EXERCICI 2017

Aplic. Pressupostària	Descripció	Obligacions pendents de pagament a 1 de Gener	Modificacions saldo inicial i anul·lacions	Total Obligacions	Prescripcions	Pagaments realitzats	Obligacions pendents de pagament a 31 de Desembre
2016.51.1621.22700	RECOLLIDA DE RESIDUS	31.078,41		31.078,41		31.078,41	
2016.51.1622.22700	GESTIÓ DE RESIDUS	21.867,27		21.867,27		21.867,27	
2016.51.163.21400	VEHICLES NET. VIÀRIA: CONSUMS I REPAR.	713,40		713,40		713,40	
2016.51.170.22699	CAMPANYES MEDI AMBIENT	2.861,65		2.861,65		2.861,65	
2016.55.161.22501	CÀNON CONSUM AIGUA	2.681,24		2.681,24		2.681,24	
2016.60.920.21600	MANTENIMENT INFORMATIC	2.448,49		2.448,49		2.448,49	
2016.60.920.22200	TELÈFONS	620,74		620,74		620,74	
		229.988,51		229.988,51		224.338,51	5.650,00

DRETS PENDENTS DE COBRAMENT TOTALS

EXERCICI 2017

APLICACIÓ PRESSUPOSTÀRIA	DESCRIPCIÓ	DRETS PENDENTS DE COBRAMENT A 1 DE GENER	MODIFICACIONS SALDO INICIAL	DRETS ANUL·LATS	DRETS CANCEL·LATS	RECAPTACIÓ	DRETS PENDENT DE COBRAMENT A 31 DE DESEMBRE
1998.1.30100	TAXA CLAVEGUERAM	10.443,60					10.443,60
1998.1.32300	LLICÈNCIES OBERTURA	250,71					250,71
2001.1.32100	LLICÈNCIES URBANISTIQUES	30,05					30,05
2003.1.39616	QUOTES URBANITZACIÓ	296.734,72					296.734,72
2005.1.11300	IBI URBANA	33,40					33,40
2005.1.35010	CAN CALET SUD CONTRIBUTIONS ESPECIALS	139.871,88					139.871,88
2005.1.39612	P.A.II CAMI ILLA QUOTES URB.	31.973,47					31.973,47
2005.1.39615	P.A. SECTOR V DE LA CREU QUOTES URB.	15.623,49					15.623,49
2005.1.39616	P.A. SECTOR VI CENTRAL QUOTES URB.	24.298,80					24.298,80
2005.1.39900	EXECUCIONS SUBSIDIARIES	228,00					228,00
2006.1.11300	IBI URBANA	577,27					577,27
2006.1.13000	IAE	3.481,28					3.481,28
2006.1.30200	ESCOMBRARIES	43,27					43,27
2007.1.11300	IBI URBANA	802,10				296,24	505,86
2007.1.30200	ESCOMBRARIES	86,54				43,27	43,27
2007.1.39612	P.A II CAMI DE L'ILLA QUOTES URBANISTIQUES	55.715,68					55.715,68
2007.1.39617	SECTOR VII CASTANYERS QUOTES URBANISTIQUES	119.419,26				2.562,05	116.857,21
2007.1.39901	RECURSOS EVENTUALS	280,00					280,00
2007.1.55300	CANON CONCESSIONS ADMINISTRATIVES	24.000,00					24.000,00
2008.1.11300	IBI URBANA	2.026,00			438,69	533,70	1.053,61
2008.1.11600	PLUS-VÀLUES	8.513,04					8.513,04

DRETS PENDENTS DE COBRAMENT TOTALS

EXERCICI 2017

APLICACIÓ PRESSUPOSTÀRIA	DESCRIPCIÓ	DRETS PENDENTS DE COBRAMENT A 1 DE GENER	MODIFICACIONS SALDO INICIAL	DRETS ANUL·LATS	DRETS CANCEL·LATS	RECAPTACIÓ	DRETS PENDENT DE COBRAMENT A 31 DE DESEMBRE
2008.1.13000	IAE	7.526,39					7.526,39
2008.1.30200	ESCOMBRARIES	387,24				127,63	259,61
2008.1.32300	LLICÈNCIES OBERTURA	480,81					480,81
2008.1.39200	RECARREC D'EXTEMPORANEITAT	319,24					319,24
2009.1.11300	IBI URBANA	4.790,79			518,11	621,53	3.651,15
2009.1.11500	VEHICLES	1.194,39			143,88	52,58	997,93
2009.1.11600	PLUS-VÀLUES	23,65				23,65	
2009.1.13000	IAE	2.280,10					2.280,10
2009.1.30200	ESCOMBRARIES	758,97			64,92	50,56	643,49
2009.1.31900	TAXES CULTURA	41,00					41,00
2009.1.32100	LLICÈNCIES URBANISTIQUES	2.519,38					2.519,38
2009.1.32300	LLICÈNCIES OBERTURA	2.770,00					2.770,00
2009.1.32500	EXPEDICIO DOCUMENTS	30,00					30,00
2009.1.39200	RECARREC D'EXTEMPORANEITAT	0,88				0,88	
2010.1.11300	IBI URBANA	11.877,11			734,86	2.662,87	8.479,38
2010.1.11500	VEHICLES	2.301,70			152,72	262,74	1.886,24
2010.1.11600	PLUS-VÀLUES	18.515,73				3.940,81	14.574,92
2010.1.13000	IAE	11.367,72					11.367,72
2010.1.30200	ESCOMBRARIES	3.182,03		35,70	318,01	439,34	2.388,98
2010.1.31900	JOC x JOC	150,18					150,18
2010.1.32500	EXPEDICIÓ DOCUMENTS	66,08					66,08
2010.1.39200	RECARREC D'EXTEMPORANEITAT	1.201,73				358,33	843,40
2010.1.39300	INTERESSOS DE DEMORA	73,96				40,22	33,74

DRETS PENDENTS DE COBRAMENT TOTALS

EXERCICI 2017

APLICACIÓ PRESSUPOSTÀRIA	DESCRIPCIÓ	DRETS PENDENTS DE COBRAMENT A 1 DE GENER	MODIFICACIONS SALDO INICIAL	DRETS ANUL·LATS	DRETS CANCEL·LATS	RECAPTACIÓ	DRETS PENDENT DE COBRAMENT A 31 DE DESEMBRE
2010.1.39617	QUOTES URB. SECTOR VII ELS CASTANYERS	31.184,81				3.597,46	27.587,35
2010.1.45001	GENERALITAT	35.000,00				35.000,00	
2011.1.11300	IBI URBANA	26.158,12			4.998,40	5.899,87	15.259,85
2011.1.11500	VEHICLES	5.152,17			356,13	622,92	4.173,12
2011.1.11600	PLUS-VÀLUES	15.484,85				4.360,59	11.124,26
2011.1.13000	IAE	4.277,14					4.277,14
2011.1.29000	OBRES-ICIO	124,30					124,30
2011.1.30200	ESCOBRARIES	4.630,19			279,83	708,54	3.641,82
2011.1.31100	SAD: SERVEI D'ASSISTÈNCIA DOMICILIÀRIA	15,00					15,00
2011.1.31200	JOC X JOC	68,18					68,18
2011.1.31300	ESCOLA ESPORTIVA MUNICIPAL	37,59					37,59
2011.1.32100	LLICÈNCIES URBANÍSTIQUES	68,50					68,50
2011.1.32300	LLICÈNCIES D'ACTIVITAT (LIIAA)	1.710,00					1.710,00
2011.1.39120	MULTES CIRCULACIÓ	500,00					500,00
2011.1.39200	RECÀRREC D'EXTEMPORANEITAT	1.030,80				654,09	376,71
2011.1.39300	INTERESSOS DE DEMORA	345,52				345,51	0,01
2011.1.45001	GENERALITAT	5.224,81					5.224,81
2011.1.75080	GENERALITAT	4.000,00					4.000,00
2012.1.11300	IBI URBANA	43.875,06		13,68	1.307,50	6.869,67	35.684,21
2012.1.11500	IVVTM-VEHICLES	7.622,54			1.931,60	924,31	4.766,63
2012.1.11600	PLUSVÀLUES	21.706,38				4.119,81	17.586,57

DRETS PENDENTS DE COBRAMENT TOTALS

EXERCICI 2017

APLICACIÓ PRESSUPOSTÀRIA	DESCRIPCIÓ	DRETS PENDENTS DE COBRAMENT A 1 DE GENER	MODIFICACIONS SALDO INICIAL	DRETS ANUL·LATS	DRETS CANCEL·LATS	RECAPTACIÓ	DRETS PENDENT DE COBRAMENT A 31 DE DESEMBRE
2012.1.13000	IAE - IMPOST ACTIVITATS ECONÒMIQUES	4.132,00				11,19	4.120,81
2012.1.29000	ICIO - IMPOST SOBRE CNS. INST. I OBRES	3.242,74				101,75	3.140,99
2012.1.30200	ESCOMBRARIES	8.235,79			329,34	1.155,63	6.750,82
2012.1.31100	SAD: SERVEI D'ASSISTÈNCIA DOMICILIÀRIA	13,50					13,50
2012.1.32100	LLICÈNCIES URBANÍSTIQUES	1.500,88				46,25	1.454,63
2012.1.32500	EXPEDICIÓ DOCUMENTS	60,00					60,00
2012.1.39120	MULTES CIRCULACIÓ	2.319,95			800,00	131,58	1.388,37
2012.1.39200	RECÀRREC D'EXTEMPORANEITAT	362,68					362,68
2012.1.39300	INTERESSOS DE DEMORA	391,71					391,71
2013.1.11300	IBI URBANA	76.501,65		239,88	1.428,36	15.756,37	59.077,04
2013.1.11500	IVVTM - VEHICLES	11.758,51			2.582,45	1.465,43	7.710,63
2013.1.11600	PLUSVÀLUES	36.025,39			5.092,46		30.932,93
2013.1.13000	IMPOST ACTIVITATS ECONÒMIQUES - IAE	4.822,57				3.440,63	1.381,94
2013.1.29000	ICIO - IMPOST SOBRE CNS. INST. I OBRES	134.521,31					134.521,31
2013.1.30200	ESCOMBRARIES	13.860,03			997,91	2.415,29	10.446,83
2013.1.32100	LLICÈNCIES URBANÍSTIQUES	116,28					116,28
2013.1.32300	LIIAA - LLICÈNCIES D'ACTIVITAT	1.140,00				570,00	570,00
2013.1.32500	EXPEDICIÓ DOCUMENTS	30,00					30,00
2013.1.35001	POLÍGON INDUSTRIAL-CONTRIBS. ESPECIALS	197.685,74		70.082,16		7,24	127.596,34

DRETS PENDENTS DE COBRAMENT TOTALS

EXERCICI 2017

APLICACIÓ PRESSUPOSTÀRIA	DESCRIPCIÓ	DRETS PENDENTS DE COBRAMENT A 1 DE GENER	MODIFICACIONS SALDO INICIAL	DRETS ANUL·LATS	DRETS CANCEL·LATS	RECAPTACIÓ	DRETS PENDENT DE COBRAMENT A 31 DE DESEMBRE
2013.1.39120	MULTES CIRCULACIÓ	91.733,87		200,00	2.848,08	10.697,43	77.988,36
2013.1.39200	RECÀRREC D'EXTEMPORANEITAT	190,97			190,97		
2013.1.39300	INTERESSOS DE DEMORA	3.718,23				418,33	3.299,90
2013.1.45001	GENERALITAT	3.300,00					3.300,00
2013.1.45002	GENERALITAT:SERVEIS SOCIALS I IGUALTAT	2.824,90					2.824,90
2014.1.11200	IBI RÚSTEGA	46,22					46,22
2014.1.11300	IBI URBANA	120.867,76		10.574,20	1.565,24	27.535,93	81.192,39
2014.1.11500	IVVTM-VEHICLES	18.322,65			3.433,62	2.903,98	11.985,05
2014.1.11600	PLUSVÀLUES	3.303,66			1.483,12		1.820,54
2014.1.13000	IAE - IMPOST ACTIVITATS ECONÒMIQUES	608,23					608,23
2014.1.29000	ICIO - IMPOST SOBRE CNS. INST. I OBRES	122,09					122,09
2014.1.30200	ESCOMBRARIES	15.256,56			459,00	2.293,03	12.504,53
2014.1.31100	SAD: SERVEI D'ASSIST. DOMICILI I MENJADOR	4,57					4,57
2014.1.31902	TAXES ALBÚS I TAXI A DEMANDA	58,93				1,13	57,80
2014.1.32100	LLICÈNCIES URBANÍSTIQUES	62,00					62,00
2014.1.32200	LLICÈNCIES 1A OCUP. I CÈDULES HABITAB.	2.586,37					2.586,37
2014.1.34200	ACTIVITATS D'ESTIU	256,92					256,92
2014.1.35001	POLIGON INDUSTRIAL-CONTRIBS.ESPECIALS	10.058,10	811,86			4.164,56	6.705,40
2014.1.39120	MULTES CIRCULACIÓ	437.827,19	200,00	1.700,00		40.420,98	395.906,21
2014.1.39200	RECÀRREC D'EXTEMPORANEITAT	486,61			222,47		264,14

DRETS PENDENTS DE COBRAMENT TOTALS

EXERCICI 2017

APLICACIÓ PRESSUPOSTÀRIA	DESCRIPCIÓ	DRETS PENDENTS DE COBRAMENT A 1 DE GENER	MODIFICACIONS SALDO INICIAL	DRETS ANUL·LATS	DRETS CANCEL·LATS	RECAPTACIÓ	DRETS PENDENT DE COBRAMENT A 31 DE DESEMBRE
2014.1.39300	INTERESSOS DE DEMORA	3.245,80			198,92	1.635,77	1.411,11
2014.1.39901	RECURSOS EVENTUALS	7.212,12					7.212,12
2014.1.45000	FONS CATALÀ DE COOPERACIÓ	12.381,54				12.381,54	
2015.1.11200	Creada en proceso 033	26,70					26,70
2015.1.11300	IBI URBANA	103.519,81		2.672,65	820,80	20.147,54	79.878,82
2015.1.11500	IVVTM - VEHICLES	30.597,33			5.624,50	5.370,98	19.601,85
2015.1.11600	PLUSVÀLUES	10.581,11				2.349,26	8.231,85
2015.1.13000	IAE - IMPOST ACTIVITATS ECONÒMIQUES	519,96					519,96
2015.1.29000	ICIO- IMPOST S/CNS, INST. I OBRES	229,00				229,00	
2015.1.30200	ESCOBRARIES	18.495,44		296,97	627,30	3.795,06	13.776,11
2015.1.30900	CEMENTIRI	20,00					20,00
2015.1.31902	TAXES ALBÚS I TAXI A DEMANDA	62,16					62,16
2015.1.32100	LLICÈNCIES URBANÍSTIQUES	131,00				131,00	
2015.1.34901	INGRESSOS CLUB DE L'EMPRENEDOR	300,00					300,00
2015.1.39120	MULTES CIRCULACIÓ	202.611,62		10.400,00		20.004,66	172.206,96
2015.1.39300	INTERESSOS DE DEMORA	32,75				29,20	3,55
2015.1.45001	GENERALITAT	53.546,55				53.546,55	
2015.1.45002	GENERALITAT:SERVEIS SOCIALS I IGUALTAT	1.949,90					1.949,90
2015.1.54900	TELEF.MÒBIL:LLOGUER ESTAC.BASE	900,00				900,00	
2016.1.11200	IBI RÚSTEGA	58,38				31,68	26,70
2016.1.11300	IBI URBANA	159.022,66		2.151,29	185,40	65.972,42	90.713,55

DRETS PENDENTS DE COBRAMENT TOTALS

EXERCICI 2017

APLICACIÓ PRESSUPOSTÀRIA	DESCRIPCIÓ	DRETS PENDENTS DE COBRAMENT A 1 DE GENER	MODIFICACIONS SALDO INICIAL	DRETS ANUL·LATS	DRETS CANCEL·LATS	RECAPTACIÓ	DRETS PENDENT DE COBRAMENT A 31 DE DESEMBRE
2016.1.11500	IVVTM-VEHICLES	50.457,54		971,25	4.168,13	19.616,61	25.701,55
2016.1.11600	PLUSVALUES	200.040,01				55.618,81	144.421,20
2016.1.13000	IAE - IMPOST ACTIVITATS ECONÒMIQUES	8.312,40	7.906,42			10.784,02	5.434,80
2016.1.30200	ESCOMBRARIES	25.548,96		589,11	459,00	8.474,66	16.026,19
2016.1.31100	SAD: SERVEI D'ASSIST. DOMICILI I MENJADOR	857,74				857,74	
2016.1.31902	TAXES ALBÚS I TAXI A DEMANDA	496,28				171,73	324,55
2016.1.32100	LLICÈNCIES URBANÍSTIQUES	5.572,08				5.510,08	62,00
2016.1.32300	LIIAA - LLICÈNCIES D'ACTIVITAT	1.630,42				1.250,00	380,42
2016.1.32500	EXPEDICIÓ DOCUMENTS	30,00				30,00	
2016.1.33200	EMPRESSES SUBMINISTR. O.F. 7 I ESTACIONS	25.602,96		4.927,16		20.675,80	
2016.1.33300	EMPRESSES TELECOMUN. O.F. 7 I ESTACIONS	1.119,52				1.118,75	0,77
2016.1.35001	POLIGON INDUSTRIAL - CONTRIBUTIONS ESPECIALS	23.979,38				13.788,42	10.190,96
2016.1.36000	VENDA ENERGIA ELÈCTRICA	1.577,72				1.577,72	
2016.1.39120	MULTES CIRCULACIÓ	429.133,88	200,00	133.060,00		107.356,76	188.917,12
2016.1.39190	ALTRES MULTES I SANCTIONS.	3.600,00				600,00	3.000,00
2016.1.39200	RECÀRREC EXTEMPORANEÏTAT	1.995,42				194,04	1.801,38
2016.1.39300	INTERESSOS DEMORA	5.633,44				2.154,01	3.479,43
2016.1.39900	EXECUCIONS SUBSIDIÀRIES	877,25					877,25
2016.1.45000	FONS CATALÀ DE COOPERACIÓ	112.327,53				112.327,53	

DRETS PENDENTS DE COBRAMENT TOTALS

EXERCICI 2017

APLICACIÓ PRESSUPOSTÀRIA	DESCRIPCIÓ	DRETS PENDENTS DE COBRAMENT A 1 DE GENER	MODIFICACIONS SALDO INICIAL	DRETS ANUL·LATS	DRETS CANCEL·LATS	RECAPTACIÓ	DRETS PENDENT DE COBRAMENT A 31 DE DESEMBRE
2016.1.45002	GENERALITAT:SERVEIS SOCIALS I IGUALTAT	33.350,46					33.350,46
2016.1.54900	TELEFONIA MÒBIL:LLOGUER ESTAC.BASE	9.082,61				9.082,61	
	TOTAL	3.769.533,59	9.118,28	237.914,05	44.761,72	746.369,85	2.749.606,25

DRETS ANUL·LATS

EXERCICI 2017

APLICACIÓ PRESSUPOSTÀRIA	DESCRIPCIÓ	ANUL·LACIÓ DE LIQUIDACIONS	APLAÇAMENT I FRACCIONAMENT	TOTAL DRETS ANUL·LATS
2010.1.30200	ESCOMBRARIES	35,70		35,70
2012.1.11300	IBI URBANA	13,68		13,68
2013.1.11300	IBI URBANA	239,88		239,88
2013.1.35001	POLÍGON INDUSTRIAL-CONTRIBS.ESPECIALS	70.082,16		70.082,16
2013.1.39120	MULTES CIRCULACIÓ	200,00		200,00
2014.1.11300	IBI URBANA	10.574,20		10.574,20
2014.1.39120	MULTES CIRCULACIÓ	1.700,00		1.700,00
2015.1.11300	IBI URBANA	2.672,65		2.672,65
2015.1.30200	ESCOMBRARIES	296,97		296,97
2015.1.39120	MULTES CIRCULACIÓ	10.400,00		10.400,00
2016.1.11300	IBI URBANA	2.151,29		2.151,29
2016.1.11500	IVVTM-VEHICLES	971,25		971,25
2016.1.30200	ESCOMBRARIES	589,11		589,11
2016.1.33200	EMPRESSES SUBMINISTR. O.F. 7 I ESTACIONS	4.927,16		4.927,16
2016.1.39120	MULTES CIRCULACIÓ	133.060,00		133.060,00
	TOTAL	237.914,05		237.914,05

PRESSUPOST D'INGRESSOS
DRETS A COBRAR DE PRESSUPOSTOS TANCATS

DRETS CANCEL·LATS

EXERCICI 2017

APLICACIÓ PRESSUPOSTÀRIA	DESCRIPCIÓ	COBROS EN ESPÈCIE	INSOLVÈNCIES	PRESCRIPCIONS	ALTRES CAUSES	TOTAL DRETS CANCEL·LATS
2008.1.11300	IBI URBANA		438,69			438,69
2009.1.11300	IBI URBANA		518,11			518,11
2009.1.11500	VEHICLES		143,88			143,88
2009.1.30200	ESCOMBRARIES		64,92			64,92
2010.1.11300	IBI URBANA		734,86			734,86
2010.1.11500	VEHICLES		152,72			152,72
2010.1.30200	ESCOMBRARIES		318,01			318,01
2011.1.11300	IBI URBANA		4.998,40			4.998,40
2011.1.11500	VEHICLES		356,13			356,13
2011.1.30200	ESCOMBRARIES		279,83			279,83
2012.1.11300	IBI URBANA		1.307,50			1.307,50
2012.1.11500	IVVTM-VEHICLES		1.931,60			1.931,60
2012.1.30200	ESCOMBRARIES		329,34			329,34
2012.1.39120	MULTES CIRCULACIÓ		800,00			800,00
2013.1.11300	IBI URBANA		1.428,36			1.428,36
2013.1.11500	IVVTM - VEHICLES		2.582,45			2.582,45
2013.1.11600	PLUSVÁLUES		5.092,46			5.092,46
2013.1.30200	ESCOMBRARIES		997,91			997,91
2013.1.39120	MULTES CIRCULACIÓ		2.848,08			2.848,08
2013.1.39200	RECÀRREC D'EXTEMPORANEITAT		190,97			190,97
2014.1.11300	IBI URBANA		1.565,24			1.565,24
2014.1.11500	IVVTM-VEHICLES		3.433,62			3.433,62

PRESSUPOST D'INGRESSOS
DRETS A COBRAR DE PRESSUPOSTOS TANCATS

DRETS CANCEL·LATS

EXERCICI 2017

APLICACIÓ PRESSUPOSTÀRIA	DESCRIPCIÓ	COBROS EN ESPÈCIE	INSOLVÈNCIES	PRESCRIPCIONS	ALTRES CAUSES	TOTAL DRETS CANCEL·LATS
2014.1.11600	PLUSVÁLUES		1.483,12			1.483,12
2014.1.30200	ESCOMBRARIES		459,00			459,00
2014.1.39200	RECÀRREC D'EXTEMPORANEITAT		222,47			222,47
2014.1.39300	INTERESSOS DE DEMORA		198,92			198,92
2015.1.11300	IBI URBANA		820,80			820,80
2015.1.11500	IVVTM - VEHICLES		5.624,50			5.624,50
2015.1.30200	ESCOMBRARIES		627,30			627,30
2016.1.11300	IBI URBANA		185,40			185,40
2016.1.11500	IVVTM-VEHICLES		4.168,13			4.168,13
2016.1.30200	ESCOMBRARIES		459,00			459,00
	TOTAL		44.761,72			44.761,72

EXERCICIS TANCATS

Data obtenció 20/07/2018

Pàg. 1

VARIACIÓ DE RESULTATS PRESSUPOSTARIS D' EXERCICIS ANTERIORS

	TOTAL VARIACIÓ DRETS	TOTAL VARIACIÓ OBLIGACIONS	EXERCICI 2017 VARIACIÓ DE RESULTATS PRESSUPOSTARIS D'EXERCICIS ANTERIORS
- a) Operacions corrents	-273.557,49		-273.557,49
- b) Operacions de capital			
1. TOTAL VARIACIÓ OPERACIONS NO FINANCERES (a+b)	-273.557,49		-273.557,49
- c) Actius financers			
- d) Passius financers			
2. TOTAL VARIACIÓ OPERACIONS FINANCERES (c+d)			
TOTAL (1+2)	-273.557,49		-273.557,49

INFORMACIÓ PRESSUPOSTÀRIA
EXECUCIÓ DE PROJECTES DE DESPESES

Resum d'execució

Codi Projecte / Denominació	ANY D' INICI	DURADA (anys)	DESPESA PREVISTA	DESPESA COMPROMESA	OBLIGACIONS RECONEGUDES			DESPESA PENDENT DE REALITZAR	FINANÇAMENT AFECTAT
					1 DE GENER	A L'EXERCICI	TOTAL		
2004.2.AJUNT.1.CAN CALET SUD URB SECTOR C.E.	2.004,00	10	451.345,81	387.486,50	387.486,50		387.486,50	63.859,31	SÍ
2004.2.AJUNT.2.URB SECTOR II CAMI ILLA- Q.U.	2.004,00	10	802.362,07	800.578,25	800.578,25		800.578,25	1.783,82	SÍ
2004.2.AJUNT.3.URB. SECTOR V DE LA CREU-Q.U.	2.004,00	10	1.462.617,17	1.346.491,31	1.346.491,31		1.346.491,31	116.125,86	SÍ
2004.2.AJUNT.4.URB SECTOR VI CENTRAL-Q.U.	2.001,00	13	815.096,64	757.066,49	757.066,49		757.066,49	58.030,15	SÍ
2005.2.AJUNT.1.URB SECTOR VII ELS CASTANYERS-Q.U.	2.005,00	9	2.813.617,12	2.658.329,63	2.658.258,19	71,44	2.658.329,63	155.287,49	SÍ
2005.2.AJUNT.2.URB. MAS CARBASSA - C.E.	2.005,00	9	75.514,43	23.285,57	23.285,57		23.285,57	52.228,86	SÍ
2007.2.AJUNT.1.URB. CAMI DEL SOT Q.U.	2.013,00	3	338.400,00					338.400,00	SÍ
2011.2.AJUNT.2.EDIFICIS MUNICIPALS	2.011,00	7	8.741,22	8.741,22	7.172,52	1.568,70	8.741,22		NO
2012.2.AJUNT.4.INVERSIONS EN TERRENYS:CABANYES	2.013,00	1	71.891,80					71.891,80	SÍ
2013.2.AJUNT.1.CLUB DE L'EMPREDOR	2.013,00	1	182.089,90	182.089,90	182.089,90		182.089,90		SÍ

INFORMACIÓ PRESSUPOSTÀRIA
EXECUCIÓ DE PROJECTES DE DESPESES

Resum d'execució

Codi Projecte / Denominació	ANY D' INICI	DURADA (anys)	DESPESA PREVISTA	DESPESA COMPROMESA	OBLIGACIONS RECONEGUDES			DESPESA PENDENT DE REALITZAR	FINANÇAMENT AFECTAT
					1 DE GENER	A L'EXERCICI	TOTAL		
2013.2.INVER.1.INV EN REPOSICIÓ CLAVEGUERAM	2.013,00	2	224.816,24	224.816,24	211.037,00	13.779,24	224.816,24		SÍ
2014.2.AJUNT.5.INTERVENCIONS EN VIA PÚBLICA	2.014,00	2	237.553,18	237.287,87	237.287,87		237.287,87	265,31	SÍ
2014.2.AJUNT.9.INVERSIONS S. FOST ESPORTS I LLEURE,SL	2.014,00	1	74.740,85	74.619,38	74.619,38		74.619,38	121,47	SÍ
2015.2.AJUNT.3.INV. EN REPOSICIÓ FUNC.OP.SERVEIS	2.015,00	2	106.677,16	31.407,97	6.814,66	24.593,31	31.407,97	75.269,19	NO
2016.2.AJUNT.1.INVERSIONS EN INFRASESTR.BÀSIQUES	2.016,00	1	117.892,60	116.772,76	63.703,89	8.363,52	72.067,41	45.825,19	NO
2016.2.AJUNT.3.INVERSIONS EN MATERIAL ESPORTIU INV.	2.016,00	1	2.844,59	2.844,59	2.844,59		2.844,59		SÍ
2016.2.AJUNT.5.EQUIPS DIGITALITZACIÓ I	2.016,00	1	67.502,41	816,90		816,90	816,90	66.685,51	SÍ
2016.2.AJUNT.6.ADQUISICIÓ DE DEFIBRIL·LADORS	2.016,00	1	4.800,00	4.800,00	4.800,00		4.800,00		SÍ
2016.2.AJUNT.7.ADEQUACIÓ ACÚSTICA SALA PLENS	2.016,00	2	12.244,18	12.244,18		10.761,89	10.761,89	1.482,29	NO
2016.4.AJUNT.10.EDIFICIS AJUNTAMENT 2016	2.016,00	1	40.589,16	40.489,34		34.382,04	34.382,04	6.207,12	NO

INFORMACIÓ PRESSUPOSTÀRIA
EXECUCIÓ DE PROJECTES DE DESPESES

Resum d'execució

Codi Projecte / Denominació	ANY D' INICI	DURADA (anys)	DESPESA PREVISTA	DESPESA COMPROMESA	OBLIGACIONS RECONEGUDES			DESPESA PENDENT DE REALITZAR	FINANÇAMENT AFECTAT
					1 DE GENER	A L'EXERCICI	TOTAL		
2016.4.AJUNT.11.INVERSIONS EN CEMENTIRI	2.016,00	1	34.623,89	34.623,89	1.953,89	32.670,00	34.623,89		NO
2016.4.AJUNT.2.INVERSIONS EN EQUIP. CULTURA	2.016,00	1	45.563,53	45.563,53	19.876,92	25.686,61	45.563,53		NO
2016.4.AJUNT.4.CANVIS PER ESTALVI ENERGÈTIC	2.016,00	1	6.600,00	6.236,33				6.600,00	NO
2016.4.AJUNT.5.EMISSORES POLICIA	2.016,00	1	1.112,43	1.112,43		1.112,43	1.112,43		NO
2016.4.AJUNT.6.INFORMÀTICA	2.016,00	1	63.931,47	63.931,47	17.183,02	46.748,45	63.931,47		NO
2016.4.AJUNT.7.INVERSIÓ EN PAVELLONS ESPORTIUS	2.016,00	1	86.812,51	86.812,50	2.018,38	84.794,12	86.812,50	0,01	NO
2016.4.AJUNT.8.VEHICLES	2.016,00	4	65.406,23	25.162,50	2.800,00	22.362,50	25.162,50	40.243,73	NO
2016.4.AJUNT.9.VIES PÚBLIQUES I SENYALITZACIÓ	2.016,00	1	160.000,00	157.589,62	4.660,42	137.162,88	141.823,30	18.176,70	NO
2017.2.AJUNT.1.RENOVACIÓ CLAVEGUERAM	2.017,00	2	65.455,50	65.455,50		65.455,50	65.455,50		SÍ
2017.2.AJUNT.10.ADQUISICIÓ 3 DESFIBRIL·LADORS	2.017,00	2	7.200,00	6.381,54		6.381,54	6.381,54	818,46	SÍ

INFORMACIÓ PRESSUPOSTÀRIA
EXECUCIÓ DE PROJECTES DE DESPESES

Resum d'execució

Codi Projecte / Denominació	ANY D' INICI	DURADA (anys)	DESPESA PREVISTA	DESPESA COMPROMESA	OBLIGACIONS RECONEGUDES			DESPESA PENDENT DE REALITZAR	FINANÇAMENT AFECTAT
					1 DE GENER	A L'EXERCICI	TOTAL		
2017.2.AJUNT.11.URBAN. ENTORN PAV II I APARCAMENT	2.017,00	4	100.000,00	20.582,10				100.000,00	SÍ
2017.2.AJUNT.12.INTERVENCIONS EN JARDINERIA	2.017,00	4	100.000,00					100.000,00	NO
2017.2.AJUNT.13.INVERSIONS EN INFORMÀTICA I COMUNICACIONS	2.017,00	2	90.185,33	90.185,33		6.319,29	6.319,29	83.866,04	SÍ
2017.2.AJUNT.14.INTERVENCIONS EN LA VIA PÚBLICA (SUBV)	2.017,00	2	251.022,10	251.022,10		71.189,97	71.189,97	179.832,13	SÍ
2017.2.AJUNT.15.DOTACIÓ APARELL POLICIA	2.017,00	1	6.841,95	6.841,95		6.841,95	6.841,95		SÍ
2017.2.AJUNT.16.ADQUISICIÓ DE VEHICLES	2.017,00	2	47.900,17					47.900,17	SÍ
2017.2.AJUNT.17.RENOVACIÓ MOBILIARI BIBLIOTECA	2.017,00	2	6.309,49	6.309,49				6.309,49	SÍ
2017.2.AJUNT.4.ADQUISICIÓ MATERIAL ESPORTIU 2017	2.017,00	2	2.945,81	2.945,81		2.945,81	2.945,81		SÍ
2017.2.AJUNT.5.ADQUISICIÓ SONÒMETRE	2.017,00	2	390,00					390,00	NO
2017.2.AJUNT.7.INV.REPOSICIO ASSOC.FUNC.OPERATIU	2.017,00	3	600.000,00					600.000,00	NO

INFORMACIÓ PRESSUPOSTÀRIA
EXECUCIÓ DE PROJECTES DE DESPESES

Resum d'execució

Codi Projecte / Denominació	ANY D' INICI	DURADA (anys)	DESPESA PREVISTA	DESPESA COMPROMESA	OBLIGACIONS RECONEGUDES			DESPESA PENDENT DE REALITZAR	FINANÇAMENT AFECTAT
					1 DE GENER	A L'EXERCICI	TOTAL		
2017.2.AJUNT.8.ALTRES INV. REPOSICIO INFRAESTRUCT I	2.017,00	3	400.000,00				400.000,00	NO	
2017.2.AJUNT.9.URB. SECTOR LA CONRERIA Q.U.	2.017,00	1	1.000,00				1.000,00	SÍ	
2017.4.AJUNT.1.INV.ÀREES APORTACIÓ RECOLLIDA	2.017,00	2	10.000,00	9.996,66	9.996,66	9.996,66	3,34	NO	
2017.4.AJUNT.10.INVERSIONS EN CONTROL DE TRANSIT (RR.PP.)	2.017,00	2	45.768,07	42.918,70			45.768,07	NO	
2017.4.AJUNT.11.INTERVENCIONS EN JARDINERIA (RR.PP.)	2.017,00	2	100.000,00	99.815,51	35.993,53	35.993,53	64.006,47	NO	
2017.4.AJUNT.2.INTERVENCIONS A LA VIA PÚBLICA 2017	2.017,00	2	246.500,00				246.500,00	NO	
2017.4.AJUNT.4.INVERSIONS EN INFORMÀTICA I COMUNICACIONS	2.017,00	2						NO	
2017.4.AJUNT.5.INTERVENCIONS EN INSTAL·LACIONS ESPORTIVES	2.017,00	2	50.000,00	46.954,52	20.356,08	20.356,08	29.643,92	NO	
2017.4.AJUNT.6.INTERVENCIONS EN EDIFICIS CULTURALS 17	2.017,00	2	60.000,00	56.178,86	33.776,83	33.776,83	26.223,17	NO	
2017.4.AJUNT.7.EQUIPAMENT PROTECCIÓ CIVIL	2.017,00	2	5.500,00	5.433,97	5.433,97	5.433,97	66,03	NO	

INFORMACIÓ PRESSUPOSTÀRIA
EXECUCIÓ DE PROJECTES DE DESPESES

Resum d'execució

Codi Projecte / Denominació	ANY D' INICI	DURADA (anys)	DESPESA PREVISTA	DESPESA COMPROMESA	OBLIGACIONS RECONEGUDES			DESPESA PENDENT DE REALITZAR	FINANÇAMENT AFECTAT
					1 DE GENER	A L'EXERCICI	TOTAL		
2017.4.AJUNT.8.REPARACIONS C.E.M. CAN LLADÓ	2.017,00	1	15.000,00	11.267,99		2.124,01	2.124,01	12.875,99	NO
2017.4.AJUNT.9.REMODELACIÓ AV. ARAGÓ I ALTRES ACTUACIONS	2.017,00	4	98.208,81	98.208,81				98.208,81	NO
TOTAL			10.685.613,82	8.151.699,21	6.812.028,75	711.689,17	7.523.717,92	3.161.895,90	

PRESSUPOST DE DESPESES. EXERCICI CORRENT

EXERCICI 2017

ANUALITATS PENDENTS

CODI DE PROJECTE	DENOMINACIÓ	DESPESA PENDENT DE REALITZAR			
		2017	2018	2019	ANYS SUCCESSIUS
2004.2.AJUNT.1	CAN CALET SUD URB SECTOR C.E.	63.859,31	0,00	0,00	0,00
2004.2.AJUNT.2	URB SECTOR II CAMI ILLA- Q.U.	1.783,82	0,00	0,00	0,00
2004.2.AJUNT.3	URB. SECTOR V DE LA CREU-Q.U.	116.125,86	0,00	0,00	0,00
2004.2.AJUNT.4	URB SECTOR VI CENTRAL-Q.U.	58.030,15	0,00	0,00	0,00
2005.2.AJUNT.1	URB SECTOR VII ELS CASTANYERS-Q.U.	155.287,49	0,00	0,00	0,00
2005.2.AJUNT.2	URB. MAS CARBASSA - C.E.	52.228,86	0,00	0,00	0,00
2007.2.AJUNT.1	URB. CAMÍ DEL SOT Q.U.	338.400,00	0,00	0,00	0,00
2012.2.AJUNT.4	INVERSIONS EN TERRENYS:CABANYES	71.891,80	0,00	0,00	0,00
2014.2.AJUNT.5	INTERVENCIIONS EN VIA PÚBLICA	265,31	0,00	0,00	0,00
2014.2.AJUNT.9	INVERSIONS S. FOST ESPORTS I LLEURE,SL	121,47	0,00	0,00	0,00
2015.2.AJUNT.3	INV. EN REPOSICIÓ FUNC.OP.SERVEIS	75.269,19	0,00	0,00	0,00
2016.2.AJUNT.1	INVERSIONS EN INFRASESTR.BÀSIQUES	45.825,19	0,00	0,00	0,00
2016.2.AJUNT.5	EQUIPS DIGITALITZACIÓ I EMMAGATZEMATGE	66.685,51	0,00	0,00	0,00
2016.2.AJUNT.7	ADEQUACIÓ ACÚSTICA SALA PLENS	1.482,29	0,00	0,00	0,00
2016.4.AJUNT.10	EDIFICIS AJUNTAMENT 2016	6.207,12	0,00	0,00	0,00
2016.4.AJUNT.4	CANVIS PER ESTALVI ENERGÈTIC	6.600,00	0,00	0,00	0,00
2016.4.AJUNT.7	INVERSIÓ EN PAVELLONS ESPORTIUS	0,01	0,00	0,00	0,00
2016.4.AJUNT.8	VEHICLES	40.243,73	0,00	0,00	0,00

PRESSUPOST DE DESPESES. EXERCICI CORRENT

EXERCICI 2017

ANUALITATS PENDENTS

CODI DE PROJECTE	DENOMINACIÓ	DESPESA PENDENT DE REALITZAR			
		2017	2018	2019	ANYS SUCCESSIUS
2016.4.AJUNT.9	VIES PÚBLIQUES I SENYALITZACIÓ	18.176,70	0,00	0,00	0,00
2017.2.AJUNT.10	ADQUISICIÓ 3 DESFIBRIL·LADORS	818,46	0,00	0,00	0,00
2017.2.AJUNT.11	URBAN. ENTORN PAV II I APARCAMENT	100.000,00	0,00	0,00	0,00
2017.2.AJUNT.12	INTERVENCIIONS EN JARDINERIA	100.000,00	0,00	0,00	0,00
2017.2.AJUNT.13	INVERSIONS EN INFORMÀTICA I COMUNICACIONS (SUBV)	83.866,04	0,00	0,00	0,00
2017.2.AJUNT.14	INTERVENCIIONS EN LA VIA PÚBLICA (SUBV)	179.832,13	0,00	0,00	0,00
2017.2.AJUNT.16	ADQUISICIÓ DE VEHICLES	47.900,17	0,00	0,00	0,00
2017.2.AJUNT.17	RENOVACIÓ MOBILIARI BIBLIOTECA	6.309,49	0,00	0,00	0,00
2017.2.AJUNT.5	ADQUISICIÓ SONÒMETRE	390,00	0,00	0,00	0,00
2017.2.AJUNT.7	INV.REPOSICIO ASSOC.FUNC.OPERATIU SERVEIS:EDIFICIS I ALTRES CIONS.	600.000,00	0,00	0,00	0,00
2017.2.AJUNT.8	ALTRES INV. REPOSICIO INFRAESTRUCT I BENS DESTINATS A L'ÚS GRAL.	400.000,00	0,00	0,00	0,00
2017.2.AJUNT.9	URB. SECTOR LA CONRERIA Q.U.	1.000,00	0,00	0,00	0,00
2017.4.AJUNT.1	INV.ÀREES APORTACIÓ RECOLLIDA SELECTIVA R.M.	3,34	0,00	0,00	0,00
2017.4.AJUNT.10	INVERSIONS EN CONTROL DE TRANSIT (RR.PP.)	45.768,07	0,00	0,00	0,00
2017.4.AJUNT.11	INTERVENCIIONS EN JARDINERIA (RR.PP.)	64.006,47	0,00	0,00	0,00
2017.4.AJUNT.2	INTERVENCIIONS A LA VIA PÚBLICA 2017	246.500,00	0,00	0,00	0,00
2017.4.AJUNT.5	INTERVENCIIONS EN INSTAL·LACIONS ESPORTIVES 2017	29.643,92	0,00	0,00	0,00

PRESSUPOST DE DESPESES. EXERCICI CORRENT

EXERCICI 2017

ANUALITATS PENDENTS

CODI DE PROJECTE	DENOMINACIÓ	DESPESA PENDENT DE REALITZAR			
		2017	2018	2019	ANYS SUCCESSIUS
2017.4.AJUNT.6	INTERVENCIIONS EN EDIFICIS CULTURALS 17	26.223,17	0,00	0,00	0,00
2017.4.AJUNT.7	EQUIPAMENT PROTECCIÓ CIVIL	66,03	0,00	0,00	0,00
2017.4.AJUNT.8	REPARACIONS C.E.M. CAN LLADÓ	12.875,99	0,00	0,00	0,00
2017.4.AJUNT.9	REMODELACIÓ AV. ARAGÓ I ALTRES ACTUACIONS	98.208,81	0,00	0,00	0,00
TOTAL		3.161.895,90	0,00	0,00	0,00

DESPESES AMB FINANÇAMENT AFECTADA

DESVIACIONS DE FINANÇAMENT

EXERCICI 2017

CODI DE DESPESA	DESCRIPCIÓ	AGENT FINANÇADOR		COEFICIENT DE FINANÇAMENT	DESVIACIONS DE L'EXERCICI		DESVIACIONS ACUMULADES	
		TERCER	APLICACIÓ PRESSUPOSTÀRIA		POSITIVES	NEGATIVES	POSITIVES	NEGATIVES
2004.2.AJUNT.1	CAN CALET SUD URB SECTOR C.E.	345678901 COMPRADOR TERRENY	1-60000-	0,0615			3.925,82	
2004.2.AJUNT.1	CAN CALET SUD URB SECTOR C.E.	111111111 PRESTEC PROJECTES RECONEGUTS	1-91300-	0,0039			246,77	
2004.2.AJUNT.1	CAN CALET SUD URB SECTOR C.E.	111111112 CONTRIBUENTS CAN CALET SUD	1-36001-	0,9112			58.189,34	
2004.2.AJUNT.2	URB SECTOR II CAMI ILLA- Q.U.	111111114 QUOTES URBANISTIQUES SECTOR II	1-39912-	0,9825			1.752,62	
2004.2.AJUNT.3	URB. SECTOR V DE LA CREU-Q.U.	111111115 QUOTES URBANISTIQUES SECTOR V	1-39915-	1,0000			116.125,86	
2004.2.AJUNT.4	URB SECTOR VI CENTRAL-Q.U.	111111116 QUOTES URBANISTIQUES SECTOR VI	1-39916-	1,0000			58.030,15	
2005.2.AJUNT.1	URB SECTOR VII ELS CASTANYERS-Q.U.	111111117 QUOTES URBANISTIQUES SECTOR VII	1-39617-	1,0000		71,44	155.287,49	
2005.2.AJUNT.2	URB. MAS CARBASSA - C.E.	345678901 COMPRADOR TERRENY	1-60000-	1,0000			52.228,86	

DESPESES AMB FINANÇAMENT AFECTADA

DESVIACIONS DE FINANÇAMENT

EXERCICI 2017

CODI DE DESPESA	DESCRIPCIÓ	AGENT FINANÇADOR		COEFICIENT DE FINANÇAMENT	DESVIACIONS DE L'EXERCICI		DESVIACIONS ACUMULADES	
		TERCER	APLICACIÓ PRESSUPOSTÀRIA		POSITIVES	NEGATIVES	POSITIVES	NEGATIVES
2007.2.AJUNT.1	URB. CAMÍ DEL SOT Q.U.	234567890 MULTITERCER Q.U.	1-39618-QUOTES URB. C/SOT	1,0000				
2011.2.AJUNT.2	EDIFICIS MUNICIPALS	EF-035C-9 GENERALITAT - DEP. ECONOMIA I FINANCES	1-75080-	0,0000			4.000,00	
2012.2.AJUNT.4	INVERSIONS EN TERRENYS:CABANYES	ENTITATS BANCARIES PRESTECES - ENTITATS BANCARIES	1-91300-	0,9261			66.577,85	
2013.2.AJUNT.1	CLUB DE L'EMPRENEDOR	P0800000B DIPUTACIO DE BARCELONA	1-76100-DIPUTACIÓ	0,0000		43.553,12		43.553,12
2013.2.AJUNT.1	CLUB DE L'EMPRENEDOR	P0800000B FEDER	1-79100-FEDER	0,8521				
2013.2.INVER.1	INV EN REPOSICIÓ CLAVEGUERAM	P0800000B DIPUTACIO DE BARCELONA	1-76100-DIPUTACIÓ	0,4448		6.129,11		
2013.2.INVER.1	INV EN REPOSICIÓ CLAVEGUERAM	S0811001G GENERALITAT CATALUNYA	1-75080-GENERALITAT PUOSC	0,2669		3.677,47		
2013.2.INVER.1	INV EN REPOSICIÓ CLAVEGUERAM	77112452F EGEA TORRENTS, JOAN	1-76100-DIPUTACIÓ	0,0667		919,37		

DESPESES AMB FINANÇAMENT AFECTADA

DESVIACIONS DE FINANÇAMENT

EXERCICI 2017

CODI DE DESPESA	DESCRIPCIÓ	AGENT FINANÇADOR		COEFICIENT DE FINANÇAMENT	DESVIACIONS DE L'EXERCICI		DESVIACIONS ACUMULADES	
		TERCER	APLICACIÓ PRESSUPOSTÀRIA		POSITIVES	NEGATIVES	POSITIVES	NEGATIVES
2013.2.INVER.1	INV EN REPOSICIÓ CLAVEGUERAM	36467347L TORRENTS CARRERA, PEDRO	1-76100-DIPUTACIÓ	0,0667		919,37		
2013.2.INVER.1	INV EN REPOSICIÓ CLAVEGUERAM	B58542374 GESACEX, SL	1-76100-DIPUTACIÓ	0,0667		919,37		
2013.2.INVER.1	INV EN REPOSICIÓ CLAVEGUERAM	111111113 SUBVENCIONS RECONEGUDES CANVI DESTI	1-75080-GENERALITA T PUOSC	0,0881		1.214,57		
2014.2.AJUNT.5	INTERVENCIONS EN VIA PÚBLICA	P0800000B DIPUTACIO DE BARCELONA	1-76100-DIPUTACIÓ	0,5840			154,95	
2014.2.AJUNT.5	INTERVENCIONS EN VIA PÚBLICA	S0811001G GENERALITAT CATALUNYA	1-75080-GENERALITA T PUOSC	0,4160			110,36	
2014.2.AJUNT.9	INVERSIONS S. FOST ESPORTS I LLEURE,SL	S0811001G GENERALITAT CATALUNYA	1-75080-GENERALITA T PUOSC	0,8603			104,50	
2015.2.AJUNT.3	INV. EN REPOSICIÓ FUNC.OP.SERVEIS	S0811001G GENERALITAT CATALUNYA	1-75080-GENERALITA T PUOSC	0,0000			100.072,45	
2016.2.AJUNT.3	INVERSIONS EN MATERIAL ESPORTIU INV.	P0800000B DIPUTACIO DE BARCELONA	1-76100-DIPUTACIÓ	0,8071	2.295,95			

DESPESES AMB FINANÇAMENT AFECTADA

DESVIACIONS DE FINANÇAMENT

EXERCICI 2017

CODI DE DESPESA	DESCRIPCIÓ	AGENT FINANÇADOR		COEFICIENT DE FINANÇAMENT	DESVIACIONS DE L'EXERCICI		DESVIACIONS ACUMULADES	
		TERCER	APLICACIÓ PRESSUPOSTÀRIA		POSITIVES	NEGATIVES	POSITIVES	NEGATIVES
2016.2.AJUNT.5	EQUIPS DIGITALITZACIÓ I EMMAGATZEMATGE	P0800000B DIPUTACIO DE BARCELONA	1-76100-DIPUTACIÓ	0,0148	987,90		987,90	
2016.2.AJUNT.6	ADQUISICIÓ DE DESFIBRIL·LADORS	P0800000B DIPUTACIO DE BARCELONA	1-76100-DIPUTACIÓ	1,0000	4.800,00			
2017.2.AJUNT.1	RENOVACIÓ CLAVEGUERAM	P0800000B DIPUTACIO DE BARCELONA	1-76100-DIPUTACIÓ	0,7180		47.000,00		47.000,00
2017.2.AJUNT.4	ADQUISICIÓ MATERIAL ESPORTIU 2017	P0800000B DIPUTACIO DE BARCELONA	1-76100-DIPUTACIÓ	0,7794		2.295,95		2.295,95
2017.2.AJUNT.9	URB. SECTOR LA CONRERIA Q.U.	234567890 MULTITERCER Q.U.	1-39610-P.A.SECTOR CONRERIA Q.URB.	1,0000				
2017.2.AJUNT.10	ADQUISICIÓ 3 DESFIBRIL·LADORS	P0800000B DIPUTACIO DE BARCELONA	1-76100-DIPUTACIÓ	0,1566		999,33		999,33
2017.2.AJUNT.11	URBAN. ENTORN PAV II I APARCAMENT	P0800000B DIPUTACIO DE BARCELONA	1-76100-DIPUTACIÓ	1,0000				
2017.2.AJUNT.13	INVERSIONS EN INFORMÀTICA I COMUNICACIONS (SUBV)	P0800000B DIPUTACIO DE BARCELONA	1-76100-DIPUTACIÓ	0,5544		3.503,50		3.503,50

DESPESES AMB FINANÇAMENT AFECTADA

DESVIACIONS DE FINANÇAMENT

EXERCICI 2017

CODI DE DESPESA	DESCRIPCIÓ	AGENT FINANÇADOR		COEFICIENT DE FINANÇAMENT	DESVIACIONS DE L'EXERCICI		DESVIACIONS ACUMULADES		
		TERCER	APLICACIÓ PRESSUPOSTÀRIA		POSITIVES	NEGATIVES	POSITIVES	NEGATIVES	
2017.2.AJUNT.14	INTERVENCIONS EN LA VIA PÚBLICA (SUBV)	P0800000B DIPUTACIO DE BARCELONA	1-76100-DIPUTACIÓ	0,1773	31.886,89		31.886,89		
2017.2.AJUNT.15	DOTACIÓ APARELL POLICIA	A70302039 ABANCA CORPORACION BANCARIA S.A.	1-91300-PRÉSTECS	1,0000		6.841,95		6.841,95	
2017.2.AJUNT.16	ADQUISICIÓ DE VEHICLES	A70302039 ABANCA CORPORACION BANCARIA S.A.	1-91300-PRÉSTECS	0,9201					
2017.2.AJUNT.17	RENOVACIÓ MOBILIARI BIBLIOTECA	S0811001G GENERALITAT CATALUNYA	1-75080-GENERALITA T , ALTRES TRANSFERÈNCIES	0,5999					
TOTAL						39.970,74	118.044,55	649.681,81	104.193,85



MEMÒRIA DE L'EXERCICI 2017.

AJUNTAMENT DE SANT FOST DE CAMPSENTELLES.

25. Indicadors financers , patrimonials i pressupostaris.

- 25.1. Indicadors financers i patrimonials.
- 25.2. Indicadors pressupostaris.

INDICADORS FINANCERS, PATRIMONIALS I PRESSUPOSTARIS.

1. INDICADORS FINANCERS I PATRIMONIALS

A) LIQUIDITAT IMMEDIATA

EXERCICI 2017

FONS LÍQUIDS (1)	PASSIU CORRENT (2)	LIQUIDITAT IMMEDIATA (1/2)
2.298.453,59	1.382.316,55	1,66

B) LIQUIDITAT A CURT TERMINI

DRETS PENDENTS DE COBRAMENT (2)	FONS LÍQUIDS (1)	PASSIU CORRENT (3)	LIQUIDITAT A CURT TERMINI ((1+2)
4.280.440,86	2.298.453,59	1.382.316,55	4,76

C) LIQUIDITAT GENERAL

ACTIU CORRENT (1)	PASSIU CORRENT (2)	LIQUIDITAT GENERAL (1/2)
4.893.613,50	1.382.316,55	3,54

D) ENDEUTAMENT PER HABITANT

PASSIU CORRENT (1)	PASSIU NO CORRENT (2)	NOMBRE D'HABITANTS (3)	ENDEUTAMENT PER HABITANT ((1+2)/3)
1.382.316,55	4.861.071,80	8551	730,14

E) ENDEUTAMENT

PASSIU CORRENT (1)	PASSIU NO CORRENT (2)	PATRIMONI NET (3)	ENDEUTAMENT ((1+2)/(1+2+3))
1.382.316,55	4.861.071,80	31.128.337,25	0,17

F) RELACIÓ D'ENDEUTAMENT

PASSIU CORRENT (1)	PASSIU NO CORRENT (2)	RELACIÓ D'ENDEUTAMENT (1/2)
1.382.316,55	4.861.071,80	0,28

G) CASH-FLOW

PASSIU NO CORRENT (1)	FLUXOS NETS DE GESTIÓ (2)	PASSIU CORRENT (3)	CASH-FLOW ((1/2) + (3/2))
4.861.071,80	0,00	1.382.316,55	

H) PERÍODE MITJÀ DE PAGAMENT A CREDITORS COMERCIALS

SUMATORI DE NOMBRE DE DIES PERÍODE DE PAGAMENT X IMPORT DE PAGAMENT (1)	SUMATORI de IMPORT DE PAGAMENT	PERÍODE MITJÀ DE PAGAMENT A CREDITORS COMERCIALS (1/2)
-8.054.162,37	3.517.078,68	-2,29

I) PERÍODE MITJÀ DE COBRAMENT

SUMATORI DE NOMBRE DE DIES PERÍODE DE COBRAMENT X IMPORT DE COBRAMENT (1)	SUMATORI IMPORT DE COBRAMENT (2)	PERÍODE MITJÀ DE COBRAMENT (1/2)
949.817.036,57	6.282.582,77	151,18

J) RÀTIOS DEL COMPTE DEL RESULTAT ECONÒMIC PATRIMONIAL

1) ESTRUCTURA DELS INGRESSOS

INGRESSOS DE GESTIÓ ORDINÀRIA (1)	INGRESSOS TRIBUTARIS I URBANÍSTICS / (1)	TRANSFERÈNCIES I SUBVENCIONS REBUDES / (1)	VENDES I PRESTACIÓ DE SERVEIS / (1)	RESTA D'INGRESSOS DE GESTIÓ ORDINÀRIA / (1)
9.808.723,53	0,59	0,27	0,00	0,14

2) ESTRUCTURA DE LES DESPESES

DESPESES DE GESTIÓ ORDINÀRIA (1)	DESPESES DE PERSONAL / (1)	TRANSFERÈNCIES I SUBVENCIONS CONCEDIDES / (1)	APROVISIONAMENTS / (1)	RESTA DESPESES DE GESTIÓ ORDINÀRIA / (1)
8.104.670,14	0,31	0,10	0,00	0,58

3) COBERTURA DE LES DESPESES CORRENTS

DESPESES DE GESTIÓ ORDINÀRIA (1)	INGRESSOS DE GESTIÓ ORDINÀRIA (2)	COBERTURA DE LES DESPESES CORRENTS (1/2)
8.104.670,14	9.808.723,53	0,83

INDICADORS PRESSUPOSTARIS

DEL PRESSUPOST CORRENT

EXERCICI 2017

EXECUCIÓ DEL PRESSUPOST DE DESPESES = OBLIGACIONS RECONEGUDES NETES / CRÈDITS DEFINITIVUS		
EXECUCIÓ DEL PRESSUPOST DE DESPESES	OBLIGACIONS RECONEGUDES NETES	CRÈDITS DEFINITIVUS
0,75	10.990.541,42	14.745.794,55

REALITZACIÓ DE PAGAMENTS = PAGAMENTS LÍQUIDS / OBLIGACIONS RECONEGUDES NETES		
REALITZACIÓ DE PAGAMENTS	PAGAMENTS LÍQUIDS	OBLIGACIONS RECONEGUDES NETES
0,98	10.755.147,33	10.990.541,42

DESPESA PER HABITANT = OBLIGACIONS RECONEGUDES NETES / N. D'HABITANTS		
DESPESA PER HABITANT	OBLIGACIONS RECONEGUDES NETES	N. D'HABITANTS
1.285,29	10.990.541,42	8.551

INVERSIÓ PER HABITANT = OBLIGACIONS RECONEGUDES NETES (Cap. VI i VII) / N. D'HABITANTS		
INVERSIÓ PER HABITANT	OBLIGACIONS RECONEGUDES NETES (Cap. VI i VII)	N. D'HABITANTS
110,33	943.407,19	8.551

ESFORÇ INVERSOR = OBLIGACIONS RECONEGUDES NETES (Cap. VI i VII) / OBLIGACIONS RECONEGUDES NETES		
ESFORÇ INVERSOR	OBLIGACIONS RECONEGUDES NETES (Cap. VI i VII)	OBLIGACIONS RECONEGUDES NETES
0,09	943.407,19	10.990.541,42

EXECUCIÓ DEL PRESSUPOST D' INGRESSOS = DRETS RECONEGUTS NETS / PREVISIONS DEFINITIVES		
EXECUCIÓ DEL PRESSUPOST D' INGRESSOS	DRETS RECONEGUTS NETS	PREVISIONS DEFINITIVES
0,84	12.383.648,78	14.745.794,55

REALITZACIÓ DE COBRAMENTS = RECAPTACIÓ NETA / DRETS RECONEGUTS NETS		
REALITZACIÓ DE COBRAMENTS	RECAPTACIÓ NETA	DRETS RECONEGUTS NETS
0,89	10.977.288,62	12.383.648,78

AUTONOMIA = DRETS RECONEGUT NETS (dels cap I, II, III, V, VI, VIII i transferències rebudes) / DRETS RECONEGUTS NETS TOTALS		
AUTONOMIA	DRETS RECONEGUT NETS (dels cap I, II, III, V, VI, VIII i transferències rebudes)	DRETS RECONEGUTS NETS TOTALS
0,75	9.287.194,81	12.383.648,78

AUTONOMIA FISCAL = DRETS RECONEGUTS NETS D'INGRESSOS TRIBUTARIS / DRETS RECONEGUTS NETS TOTALS		
AUTONOMIA FISCAL	DRETS RECONEGUTS NETS D'INGRESSOS TRIBUTARIS	DRETS RECONEGUTS NETS TOTALS
0,47	5.828.933,07	12.383.648,78

SUPERÀVIT (o DÉFICIT) PER HABITANT = RESULTAT PRESSUPOSTARI AJUSTAT / N. D'HABITANTS		
--	--	--

INDICADORS PRESSUPOSTARIS

SUPERÀVIT (o DÉFICIT) PER HABITANT	RESULTAT PRESSUPOSTARI AJUSTAT	N. D'HABITANTS
273,48	2.338.510,86	8.551

DE PRESSUPOSTOS TANCATS

REALITZACIÓ DE PAGAMENTS = PAGAMENT / SALDO INICIAL D'OBLIGACIONS (+/- Modificacions i Anul·lacions)		
REALITZACIÓ DE PAGAMENTS	PAGAMENTS	SALDO INICIAL D'OBLIGACIONS (+/- Modificacions i Anul·lacions)
0,98	224.338,51	229.988,51

REALITZACIÓ DE COBRAMENTS = COBR. / SALDO INICIAL DE DRETS (+/- Modificacions i Anul·lacions)		
REALITZACIÓ DE COBRAMENTS	COBR.	SALDO INICIAL DE DRETS (+/- Modificacions i Anul·lacions)
0,21	746.369,85	3.540.737,82



MEMÒRIA DE L'EXERCICI 2017

AJUNTAMENT DE SANT FOST DE CAMPSENTELLES.

26. Informació sobre el cost de les activitats.

- 26.1. Resum general de costos de l'entitat. Llistat sense dades
- 26.2. Resum del cost per elements de les activitats.
Llistat sense dades
- 26.3. Resum de costos per activitat. Llistat sense dades
- 26.4. Resum relacionant costos i ingressos de les activitats.
Llistat sense dades

L'Ordre HAP/1781/2013, de 20 de setembre, per la qual s'aprova la Instrucció del model normal de comptabilitat local, estableix respecte les normes d'elaboració dels comptes anuals que la Memòria completa, amplia i comenta la informació continguda en els altres documents que integren els comptes anuals i es formula tenint en compte, entre d'altres, que la informació continguda en les notes 26 "Informació sobre el cost de les activitats" i 27 "Indicadors de gestió" s'ha d'elaborar, almenys, per als serveis i les activitats que es financin amb taxes o preus públics i, únicament, estan obligats a emplenar-la els municipis de més de 50.000 habitants i les altres entitats locals d'àmbit superior.



MEMÒRIA DE L'EXERCICI 2017

AJUNTAMENT DE SANT FOST DE CAMPSENTELLES.

27. Indicadors de gestió. Llistat sense dades

L'Ordre HAP/1781/2013, de 20 de setembre, per la qual s'aprova la Instrucció del model normal de comptabilitat local, estableix respecte les normes d'elaboració dels comptes anuals que la Memòria completa, amplia i comenta la informació continguda en els altres documents que integren els comptes anuals i es formula tenint en compte, entre d'altres, que la informació continguda en les notes 26 "Informació sobre el cost de les activitats" i 27 "Indicadors de gestió" s'ha d'elaborar, almenys, per als serveis i les activitats que es financin amb taxes o preus públics i, únicament, estan obligats a emplenar-la els municipis de més de 50.000 habitants i les altres entitats locals d'àmbit superior.



MEMÒRIA DE L'EXERCICI 2017

AJUNTAMENT DE SANT FOST DE CAMPSENTELLES.

28. Fets posteriors al tancament.

La informació a consignar en aquest apartat tracta sobre els següents temes:

Fets posteriors que posen de manifest circumstàncies que ja existeixen en la data de tancament de l'exercici i que, per aplicació de les normes de registre i valoració, suposen la inclusió d'un ajust en les xifres contingudes en els documents que integren els comptes anuals,

Fets posteriors que posen de manifest circumstàncies que ja existien en la data de tancament de l'exercici que no han suposat , d'acord amb la seva naturalesa, la inclusió d'un ajust en les xifres contingudes en els comptes anuals, si bé la informació continguda en la memòria s'ha de modificar d'acord amb el fet posterior esmentat.

Els fets posteriors que mostrin condicions que no existien al tancament de l'exercici i que siguin tan importants que, si no se subministra informació sobre això, podria afectar la capacitat d'avaluació dels usuaris dels comptes anuals.

- Sense dades a relacionar en l'exercici 2017

ACTA DE ARQUEIG PRESSUPOST 2017 Període des de 1/1 a 31/12

ESTAT DEMOSTRATIU DE L'ACTA D'ARQUEIG

INGRESSOS	INGRESSOS BRUTS	AJUSTOS	INGRESSOS LIQUIDS
Existència anterior al període	1.356.041,36		1.356.041,36
De Pressupost d'Ingressos, directes en Tresoreria	5.771.462,62		5.771.462,62
Descòmptats en Pagaments de Pt. Despeses	82.783,31	-82.783,31	0,00
Descòmptats en Pagaments No Pressupostaris	5.265,33	-5.265,33	0,00
Descòmptats en Pagaments per Dev. Ingressos	0,00	0,00	0,00
Descòmptats en Pagaments de Recursos Altres Ens	0,00	0,00	0,00
Aplicacions Definitives d'Ingressos Pressupostaris	5.951.508,33	-5.951.508,33	0,00
D'operacions No Pressupostàries, directes a Tresoreria	3.525.811,33		3.525.811,33
Descòmptats en Pagaments de Pt. Despeses	711.298,96	-711.298,96	0,00
Descòmptats en Pagaments No Pressupostaris	5.731.364,77	-5.731.364,77	0,00
Descòmptats en Pagaments per Dev. Ingressos	6.816,53	-6.816,53	0,00
Descòmptats en Pagaments de Recursos Altres Ens	0,00	0,00	0,00
Ingressos d' IVA Repercutit Deduïble	10.523,14		10.523,14
Aplicacions Provisionals d'Ingressos	2.732.663,43		2.732.663,43
Aplicacions Definitives d'Ingressos No Pressupostaris	1.184,56	-1.184,56	0,00
Aplicacions Definitives d' IVA Repercutit Deduïble	985,60	-985,60	0,00
Per Reintegraments de Pagaments, directes en Tresoreria	10.875,16		10.875,16
Descòmptats en Pagaments a Reintegraments de Despeses	0,00	0,00	0,00
Aplicacions Definitives a Reintegraments de Despeses	0,00	0,00	0,00
De Recursos d'Altres Ens Públics, directes a Tresoreria	0,00	0,00	0,00
Aplicacions Definitives de Recursos d' Altres Ens	0,00	0,00	0,00
Per Moviments Interns de Tresoreria	4.323.464,50		4.323.464,50
D'Operacions Comercials	0,00		0,00
		0,00	
TOTAL INGRESSOS	28.866.007,57	-12.491.207,39	16.374.800,18
Sumen Existències més INGRESSOS	30.222.048,93		17.730.841,54

ACTA DE ARQUEIG PRESSUPOST 2017 Període des de 1/1 a 31/12

ESTAT DEMOSTRATIU DE L'ACTA D'ARQUEIG

PAG.

	PAGAMENTS BR	AJUSTOS	PAGAMENTS LIQUIDS
De Pressupost, directes de Tresoreria	10.990.361,00		10.990.361,00
D'Operacions No Pressupostàries, directes a Tresoreria	6.566.320,99		6.566.320,99
Pagaments d'IVA Suportat Deduïble en Despeses	2.348,50		2.348,50
Pagaments d'IVA Suportat en Oper. No Pressupostàries	0,00		0,00
Pagaments d'IVA Suportat en Dev. D'Ingressos	60,74		60,74
Per descomptes No Pressupostaris en Reintegres de Despeses	0,00		0,00
Per descomptes No Pressupostaris en Reintegres de R.O.E.	0,00		0,00
Per Aplicacions Definitives d'Ingressos	5.953.678,49	-5.953.678,49	0,00
Per Devolució d' Ingressos, directes de Tresoreria	87.361,12		87.361,12
Descomptats en Reintegres de Pagaments de Pt. de Despeses	0,00	0,00	0,00
Descomptats en Reintegres de Pagaments de Recursos Altres E	0,00	0,00	0,00
De Recursos d'Altres Ens Públics	0,00		0,00
Per Moviments Interns de Tresoreria	4.323.464,50		4.323.464,50
D'Operacions Comercials	0,00		0,00
TOTAL PAG.	27.923.595,34	-6.537.528,90	15.432.387,95
Existències a fi del període	2.298.453,59		2.298.453,59

ACTA DE ARQUEIG PRESSUPOST 2017 Període des de 1/1 a 31/12

Existència anterior al període	1.356.041,36
INGRESSOS	
De pressupost.	11.811.019,59
Per operacions no pressup.	12.720.648,32
Per reintegr. de pag.	10.875,16
De recursos d'altres ens.	0,00
Per moviments interns.	4.323.464,50
D'Operacions Comercials	0,00
TOTAL INGRESSOS	28.866.007,57
Sumen existències + ingressos	30.222.048,93
PAG.	
De pressupost.	10.990.361,00
Per operacions no pressup.	12.522.408,72
Per devolució d'ingressos.	87.361,12
De recursos d'altres ens.	0,00
Per moviments interns	4.323.464,50
D'Operacions Comercials	0,00
Per diferències de redondeig de l'Euro	0,00
TOTAL PAG.	27.923.595,34
Existències a fi del període	2.298.453,59

L'Alcalde
Montserrat Samartí Pratginestós

La Interventora
Gemma Lozano Vallverdú

La Treasera
Francesca Maspons Gual

ACTA DE ARQUEIG PRESSUPOST 2017	Període des de 1/1	a 31/12
--	--------------------	---------

ORD.	Descripció de l'ordinal N. compte	SALDO INICIAL	ANTERIOR		PERIODE		EXISTENCIES	
			INGRESSOS	PAG.	E. INICIAL	INGRESSOS		PAG.
002	CAIXA CORPORACIO 57007	4.994,81			4.994,81	68.392,39	70.729,00	2.658,20
202	BANCO BILBAO VIZCA ES-32-01826035460201559597	408.274,76			408.274,76	8.629.236,01	7.716.162,54	1.321.348,23
203	LA CAIXA- PRESTEC BI ES-33-21002433140200032879	275,32			275,32			275,32
204	BANCO POPULAR ESP ES-82-00750255180660000467					461.855,55	461.855,55	
205	CATALUNYA CAIXA ES-38-20130130770201508052							
206	BBVA antic CAT CAIXA. ES-24-01828764070200115983							
207	BBVA (206) ANTIC CAT. ES-97-01826035430200115980	39.701,22			39.701,22	343.648,20	273.802,19	109.547,23
208	BANKIA ES-23-20389229686000093376	1.997,78			1.997,78	202.287,62	204.285,40	
209	LA CAIXA - COMPTE COI ES-19-21002433170200021635	70.774,04			70.774,04	50.169,90	778,37	120.165,57
210	ABANCA ES-65-208000519713110000200					2.559.977,00	2.447.343,97	112.633,03
215	POLISSA TRESORERIA ; ES-85-01826035440101521176							
216	POLISSA TRESORERIA ; ES-02-01826035420101521701	830.023,43			830.023,43	264.461,72	1.094.485,15	
217	POLISSA TRESORERIA ; ES-11-01826035480101526386					3.476.851,48	2.845.025,47	631.826,01
218	BBVA-POLISSA TRESOF ES-75-01826035450101520531							
801	CAIXA PROTECCIO CIV							
802	CAIXA PROTECCIO CIV							
803	CAIXA PROTECCIO CIV					4.503,29	4.503,29	

ACTA DE ARQUEIG PRESSUPOST 2017 Període des de 1/1 a 31/12

ORD.	Descripció de l'ordinal N. compte	SALDO INICIAL	ANTERIOR		PERIODE		EXISTÈNCIES
			INGRESSOS	PAG.	E. INICIAL	INGRESSOS	
901	ORDINAL DE FORMALIT				313.417,02	313.417,02	
	Totals	1.356.041,36		1.356.041,36	16.374.800,18	15.432.387,95	2.298.453,59

L'Alcaldeessa
Montserrat Sanmartí Prats

La Interventora
Gemma Lozano Vallverdú



La Tresorera
Francesca Maspons Gual



ARQUEIG EXTRAORDINARI A 31 DE DESEMBRE DE 2017 COMPTES DE TRESORERIA

N. Ord.	Nom del Banc	N. Compte	Import		
			Extractes	Comptabilitat	Diferències
002	Caixa Corporació		2.658,20	2.658,20	0,00
202	Banco Bilbao Vizcaya Argentària	0201559587	1.321.912,71	1.321.348,23	564,48
203	Caixabank	0200032879	275,32	275,32	0,00
204	Banco Popular Español	0660000467	0,00	0,00	0,00
207	Banco Bilbao Vizcaya Argentària (abans Catalunya Banc)	0200115980	109.547,23	109.547,23	0,00
208	Bankia	6000093376	0,00	0,00	0,00
209	Caixabank	0200021635	120.165,57	120.165,57	0,00
210	Abanca	3110000200	112.633,03	112.633,03	0,00
217	Banco Bilbao Vizcaya Argentària	0101526386	631.826,01	631.826,01	0,00
803	Caixa corporació bestreta P. Civil		0,00	0,00	0,00
901	Formalització		0,00	0,00	0,00

(1) Detall diferències: Annex I

Sant Fost de Campsentelles, 31 de desembre de 2017

Donant Conformitat,

L'Alcaldessa

Montserrat Sanmartí i Pratginestós



La Tresorera,

Francesca Maspons Gual

La Interventora,

Gemma Lozano Vallverdú

DON JUAN ASÚA MADARIAGA, en nombre y representación del "BANCO BILBAO VIZCAYA ARGENTARIA, S.A."

CERTIFICA:

Que según los datos que constan en nuestros registros contables, la cuenta **CORRIENTE ES32 0182 6035 4602 0155 9587** abierta a nombre de: **AJUNTAMENT DE SANT FOST DE CAMPSENTELLES**

tiene a fecha **31-12-2017** un saldo **A SU FAVOR** por un importe de **1321912,71 EURO**
UNO MILLON TRESCIENTOS VEINTIUN MIL NOVECIENTOS DOCE CON SETENTA Y UNO

CON LIMITE DE 0,00
CERO

Y para que conste y a petición del interesado, se expide el presente certificado. **03 DE ENERO DE 2018**

TITULARES
AJUNTAMENT DE SANT FOST DE CAMPSENTELLES



OFICINA
BARCELONA INSTITUCIONES

FECHA
03-01-18

IBAN
ES32 0182 6035 4602 0155 9587

059/01 43 0000935 11 20180103 E059

Que según consta en nuestros registros contables, la cuenta abierta en esta Entidad a nombre de **AJUNTAMENT DE SANT FOST DE CAMPSENTELLES** con N.I.F. **P0820800A**, que a continuación se relaciona, presentaba a fecha **31 de Diciembre de 2017** un saldo **ACREEDOR O DEUDOR DE BANCO BILBAO VIZCAYA ARGENTARIA, S.A.**, según el siguiente detalle:

ES3201826035460201559587: 1.321.912,71 EUR (UNO MILLON TRESCIENTOS VEINTIUN MIL NOVECIENTOS DOCE CON SETENTA Y UNO EUR)

Y para que conste donde proceda, a petición de parte interesada, se expide el presente CERTIFICADO en **MALAGA, 11 de Enero de 2018.**

BANCO BILBAO VIZCAYA ARGENTARIA, S.A.

Por Poder,



Banco Bilbao Vizcaya Argentaria, S.A., con domicilio en la Plaza San Nicolás, número 4, 48004, Bilbao, inscrita en el Registro Mercantil de Vizcaya, al tomo 3833, folio L. 1049 de 17 - A. Inscri

JONATHAN DIAZ GARCIA, apoderado de CaixaBank, S.A., inscrita con el número 2100 en el Registro de Entidades Financieras del Banco de España, con número de identificación fiscal A-08663619 y domiciliada en calle Pintor Sorolla, 2-4, de Valencia

CERTIFICA

Que la cuenta número 2100-2433-14-0200032879 es titularidad de AJUNTAMENT DE SANT FOST DE CAMPSENTELLES, con CIF p0820800a.

Que en fecha 31/12/2017 el saldo del mencionado depósito es de 275,32 EUROS.

Y para que así conste y surta efecto ante quien proceda, a petición del interesado, expide la presente certificación en SANT FOST DE CAMPSENTELLES a 15/01/2018.

CAIXABANK, S.A.



Popular

Grupo Santander

0255 MOLLET DEL VALLES

BANCO POPULAR ESPAÑOL, S.A., Sucursal de MOLLET DEL VALLES, con domicilio en GAIETA VINZIA 13, 08100 MOLLET DEL VALLES, representado por D. MARCO MARTINEZ SANCHEZ y DÑA. MARIA JOSE BERNAL MARTIN, Apoderados con facultades bastantes para ello.

CERTIFICA

Que según obra en los registros informáticos de la entidad,

AJUNTAMENT DE SANT FOST DE CAMPSENTELES con CIF P0820800A

Mantiene en esta Entidad las siguientes cuentas y depósitos, cuyos saldos a fecha 31/12/2017 detallamos a continuación:

Número de IBAN	Titular/es	Saldo (importe y moneda)
ES82/0075/0255/18/0660000467 FECHA APERTURA 03/12/2013	AJUNTAMENT DE SANT FOST DE CAMPSENTELES con CIF P0820800A	0.00 Euros

Para que conste, a los efectos oportunos, y a petición del interesado, se expide el presente documento.

En Mollet Del Valles a 23 de enero de 2018 a las 15:40 horas.

BANCO POPULAR ESPAÑOL, S.A.
p.p.



D. Gonzalo Rodríguez Rodríguez, en calidad de Apoderado del BANCO BILBAO VIZCAYA ARGENTARIA, S.A.

CERTIFICA

Que según consta en nuestros registros contables, la cuenta abierta en esta Entidad a nombre de **AJUNTAMENT DE SANT FOST DE CAMPSENTELLES** con N.I.F. **P0820800A**, que a continuación se relaciona, presentaba a fecha **31 de Diciembre de 2017** un saldo **ACREEDOR O DEUDOR DE BANCO BILBAO VIZCAYA ARGENTARIA, S.A.**, según el siguiente detalle:

ES9701826035430200115980: 109.547,23 EUR (CIENTO NUEVE MIL QUINIENTOS CUARENTA Y SIETE CON VEINTITRES EUR) .

Y para que conste donde proceda, a petición de parte interesada, se expide el presente CERTIFICADO en MALAGA, 11 de Enero de 2018.

BANCO BILBAO VIZCAYA ARGENTARIA, S.A.

Por Poder,



Banco Bilbao Vizcaya Argentaria, S.A., con domicilio en La Plaza San Nicolás, número 4, 48001 Bilbo, inscrita en el Registro Mercantil de Vizcaya número 3333, folio 1, tomo 1, nº 31, L. A. inscripción 1011, con C.I.F. A-48265149



Julia Delgado Rojo, directora de la Sucursal núm. 9229 de Bankia, S.A., entidad domiciliada en C/ Pintor Sorolla, 8 - 46002 Valencia, inscrita en el Registro Mercantil de Valencia, Tomo 9.341, Libro 6.623, Folio 104, Inscripción 183, Sección General, Hoja: V-17.274. CIF: A-14010342.

CERTIFICA: Que, según consta en los antecedentes que obran en poder de esta Entidad

El Ajuntament de Sant Fost de Campcentelles, con CIF P0820800A

Es titular de la cuenta número ES23 2038 9229 6860 0009 3376, que se abrió en esta Oficina el día 23 de mayo del 2012 y que al día de la fecha presenta un saldo de cero Euros(0 €).

Para que conste, a petición de los interesados, y a efectos de su presentación en donde se requiera, expide el presente documento en Mollet del Vallés a 31 de diciembre del 2017



JONATHAN DIAZ GARCIA, apoderado de CaixaBank, S.A., inscrita con el número 2100 en el Registro de Entidades Financieras del Banco de España, con número de identificación fiscal A-08663619 y domiciliada en calle Pintor Sorolla, 2-4, de Valencia

CERTIFICA

Que la cuenta número 2100-2433-17-0200021635 es titularidad de AJUNTAMENT DE SANT FOST DE CAMPSENTELLES, con CIF p0820800a.

Que en fecha 31/12/2017 el saldo del mencionado depósito es de 120.165,57 EUROS.

Y para que así conste y surta efecto ante quien proceda, a petición del interesado, expide la presente certificación en SANT FOST DE CAMPSENTELLES a 15/01/2018.

CAIXABANK, S.A.

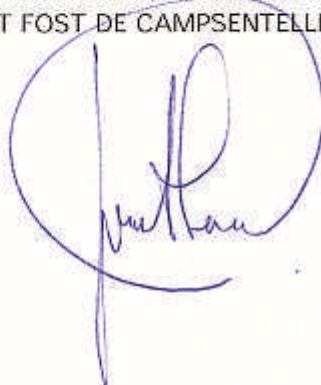

//ABANCA

BIC DE ABANCA Corporación Bancaria S.A.
(CODIGO IDENTIFICACION BANCARIA)
CAGLESMMXXX

CERTIFICADO

LUGAR Y FECHA

HATANZOS a. 11-01-2018

ABANCA Corporación Bancaria S.A. con NIF A70302039. CERTIFICA: Que de conformidad con los datos que obran en nuestro poder,

ACTUANT DE SANT FOST DE CAMPSENTelles

PURUBOBA

a 31-12-2017, figura como titular de la siguiente cuenta

Nº PRODUCTO	Nº TITULARES	SALDO	MONEDA
0001 0000-0619-71-3110000200 IBAN ES65 2080 0519 7141 1000 0200	1	112.634,03	EUR

Y para que conste, y a los efectos oportunos, expido la presente certificación, en el lugar y fecha arriba indicados.

Por ABANCA Corporación Bancaria S.A.



DON JUAN ASÚA MADARIAGA, en nombre y representación del "BANCO BILBAO VIZCAYA ARGENTARIA, S.A."

CERTIFICA:

Que según los datos que constan en nuestros registros contables, la cuenta **CREDITO** **ES11 0182 6035 4801 0152 6386** abierta a nombre de: **AJUNTAMENT DE SANT FOST DE CAMPSENTELLES**

tiene a fecha **31-12-2017** un saldo **A SU FAVOR** por un importe de **631826,01** **EURO**
SEISCIENTOS TREINTA Y UN MIL OCHOCIENTOS VEINTISEIS CON UNO

CON LIMITE DE 300000,00
TRESCIENTOS MIL

Y para que conste y a petición del interesado, se expide el presente certificado. **03 DE ENERO DE 2018**

TITULARES
AJUNTAMENT DE SANT FOST DE CAMPSENTELLES

OFICINA
BARCELONA INSTITUCIONES

FECHA
03-01-18

IBAN
ES11 0182 6035 4801 0152 6386



459/01 41 00009935 12 20180105 01

Que según consta en nuestros registros contables, la cuenta abierta en esta Entidad a nombre de **AJUNTAMENT DE SANT FOST DE CAMPSENTELLES** con N.I.F. **P0820800A**, que a continuación se relaciona, presentaba a fecha **31 de Diciembre de 2017** un saldo **ACREEDOR O DEUDOR DE BANCO BILBAO VIZCAYA ARGENTARIA, S.A.**, según el siguiente detalle:

ES1101826035480101526386: 631.826,01 EUR (SEISCIENTOS TREINTA Y UN MIL OCHOCIENTOS VEINTISEIS CON UNO EUR) .

Y para que conste donde proceda, a petición de parte interesada, se expide el presente **CERTIFICADO** en **MALAGA**, 11 de Enero de 2018.

BANCO BILBAO VIZCAYA ARGENTARIA, S.A.
 Por Poder,



Banco Bilbao Vizcaya Argentaria S.A., con domicilio en la Plaza San Nicolás, número 4, 48003, Bilbao, inscrita en el Registro Mercantil de Vizcaya, al tomo 1.363 del tomo 17. A. inscripción

