MEMÒRIA

1. Organització

La Diputació de Tarragona és un ens de govern local supramunicipal de caràcter representatiu i d'elecció indirecta que actua en benefici dels municipis de les comarques del Camp de Tarragona i de les Terres de l'Ebre.

Història de la Diputació de Tarragona

La Diputació de Tarragona es va constituir per primera vegada, l'any 1822, com a Diputació Provincial, de la qual en fou president Jacobo Gil de Avalle. Posteriorment, i en compliment del Reial Decret de 25 de setembre de 1835, el governador civil de la província convocà eleccions, i la nova constitució provincial es feu pública a través del Butlletí Oficial del 26 de gener de 1836. La primera sessió de la nova institució va tenir lloc el 2 de març següent. Amb el temps, la nova corporació tarragonina va anar ampliant competències i desenvolupant una capacitat operativa cada cop més gran.

Però la història de les diputacions ha estat plena d'alts i baixos. Després de períodes de grans convulsions, avui, el nou paper de la Diputació de Tarragona s'encaixa en els serveis i ajudes administratives i tècniques als ajuntaments, amb preferència sobre aquells que no disposen de suficients recursos econòmics o de personal. A través del Servei d'Assistència al Municipi (SAM) la Diputació posa a l'abast local tot un conjunt de serveis que van des de l'assessorament jurídic al cultural, passant per la formació, la redacció de projectes, la informàtica, etc. En definitiva, la Diputació s'ha adaptat als temps presents oferint als municipis una ajuda tècnica i administrativa que els prepari davant les noves necessitats i responsabilitats ciutadanes.

Les Diputacions, prop de 200 anys d'història

Les diputacions van néixer a l'empara de la Constitució de Cadis de 1812, en el que es considera el primer intent d'instaurar un règim liberal a Espanya, després de la caiguda de l'Antic Règim.

La divisió territorial i administrativa de les diputacions s'inspirà en el model polític francès, que culminarà amb l'establiment de les 49 províncies a partir del decret de

Javier de Burgos, de l'any 1833. Des d'aquell moment i fins a l'actualitat, la Diputació Provincial s'ha mantingut amb petites modificacions estructurals.

L'etapa revolucionària de les Corts de Cadis va acabar amb el retorn de l'absolutisme de Ferran VII (1814-1833). En aquesta època es van suprimir les diputacions, a excepció del parèntesi que suposà el Trienni Liberal de 1820-1823. Des de la fi de l'absolutisme i al llarg del segle XIX, les diputacions es van mantenir, tot i que en algunes etapes el seu funcionament es va veure limitat. Exemples d'aquestes limitacions són els anys del "Consejo Provincial" (1845-1868), les diferents Guerres Carlines o la Revolució de 1868.

El Sexenni Revolucionari (1868-1874) va ser una època inestable que dificultà igualment el funcionament de l'organisme, tot i que hi va haver canvis importants, com l'establiment de la presidència separada del càrrec de governador. Fins aquell moment, el president de la Diputació sempre depenia, en última instància, del governador civil que, de fet, era el cap del govern provincial.

Després dels anys revolucionaris, s'inaugurarà l'etapa de la Restauració, que aconduirà cap a la instauració de la Segona República l'any 1931. En aquests anys les diputacions van anar regularitzant les seves funcions i competències. En el cas català, cal destacar la formació de la Mancomunitat de Catalunya l'any 1914. La Mancomunitat unia les quatre diputacions catalanes tot recollint les seves atribucions i els seus recursos. Això representava el primer intent d'aconseguir una administració autènticament catalana dins l'Estat espanyol.

Amb el cop d'estat de Miguel Primo de Rivera la Mancomunitat va ser eliminada i les quatre diputacions catalanes van recuperar les primitives actuacions per separat. A partir de la proclamació de la II República Espanyola la Generalitat de Catalunya va assumir les atribucions de les diputacions i va implantar les Comissaries com a delegacions del govern en el territori. Després de la Guerra Civil de 1936-1939 les diputacions van reprendre de nou la seva activitat fins a l'actualitat, passant per diversos períodes d'influència i treball divers. En el període franquista, es van reorganitzar sota les directrius del règim, controlades per la figura del governador civil. Finalitzat el règim franquista l'any 1975, amb la transició democràtica, es va obrir novament el debat sobre la dissolució de les diputacions. Aquesta dissolució no s'ha produït, tot i que algunes de les seves competències s'han anat transferint a la Generalitat.

Demografia de la província

Seguidament es mostren les dades d'evolució de la població de la província:

Any	2010	2011	2012	2013	2014	2015	2016	2017
Població	808.420	811.401	814.199	810.178	800.962	795.101	792.299	791.693
Variació Absoluta	5.119	2.981	2.798	-4.021	-9.216	-5.861	-2.802	-606
Variació Relativa	0,64%	0,37%	0,34%	-0,49%	-1,14%	-0,73%	-0,35%	-0,08%

També es mostra la piràmide d'edats:

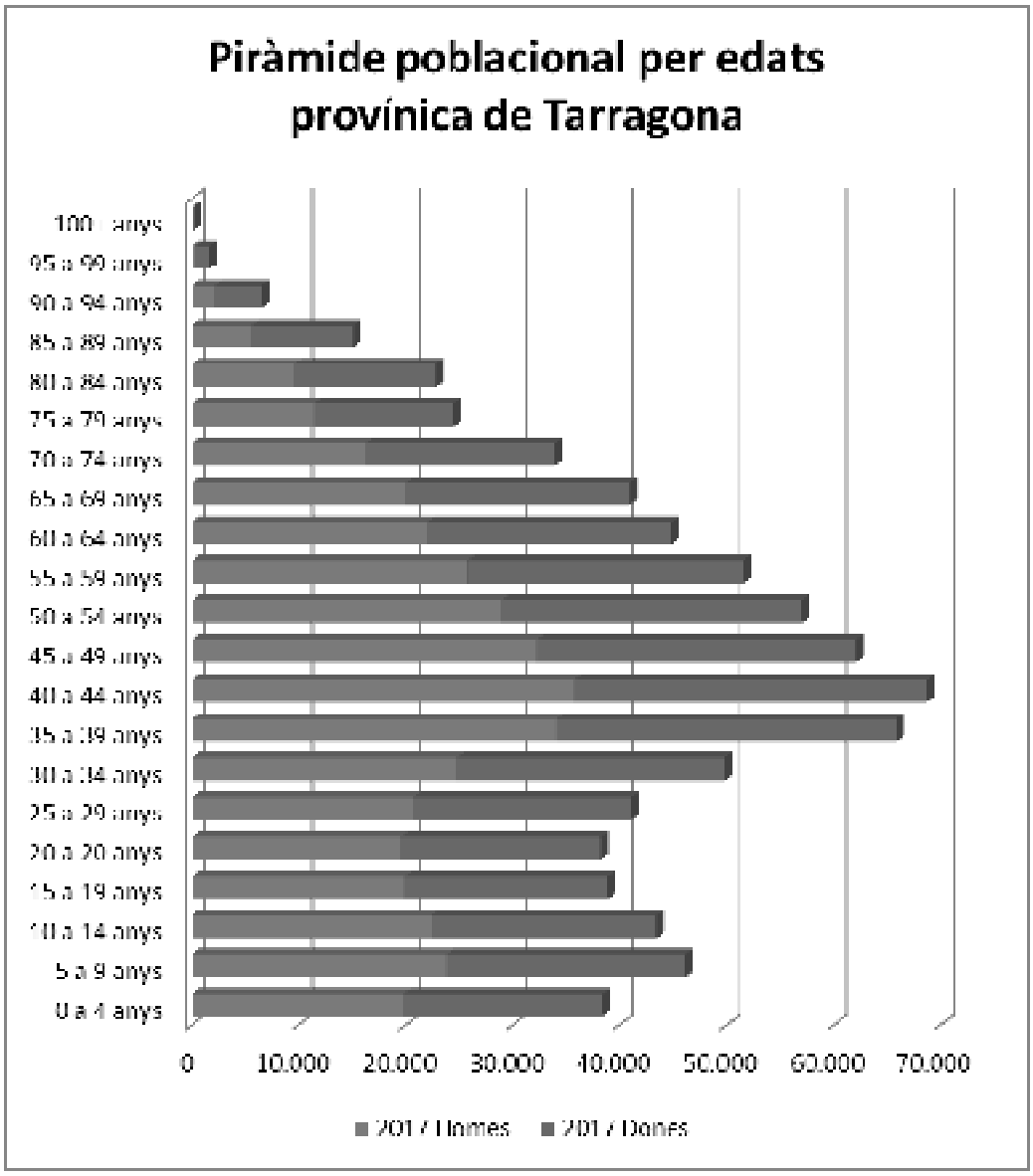

Dades de caràcter sòcio-econòmic

La Província presenta els següents indicadors de caire econòmic extretes de l'INE:

Taxa d'atur

	Taxa d'atur de la població anual									
	2017	**2016**	**2015**	**2014**	**2013**	**2012**	**2011**	**2010**	**2009**	**2008**
Tarragona	15,92	17,41	21,86	23,12	26,65	25,54	21,86	19,71	17,66	13,74
Nacional	16,55	18,63	20,90	23,70	25,73	25,77	22,56	20,11	18,66	13,79
Diferència	-0,63	-1,22	0,96	-0,58	0,92	-0,23	-0,70	-0,40	-1,00	-0,05

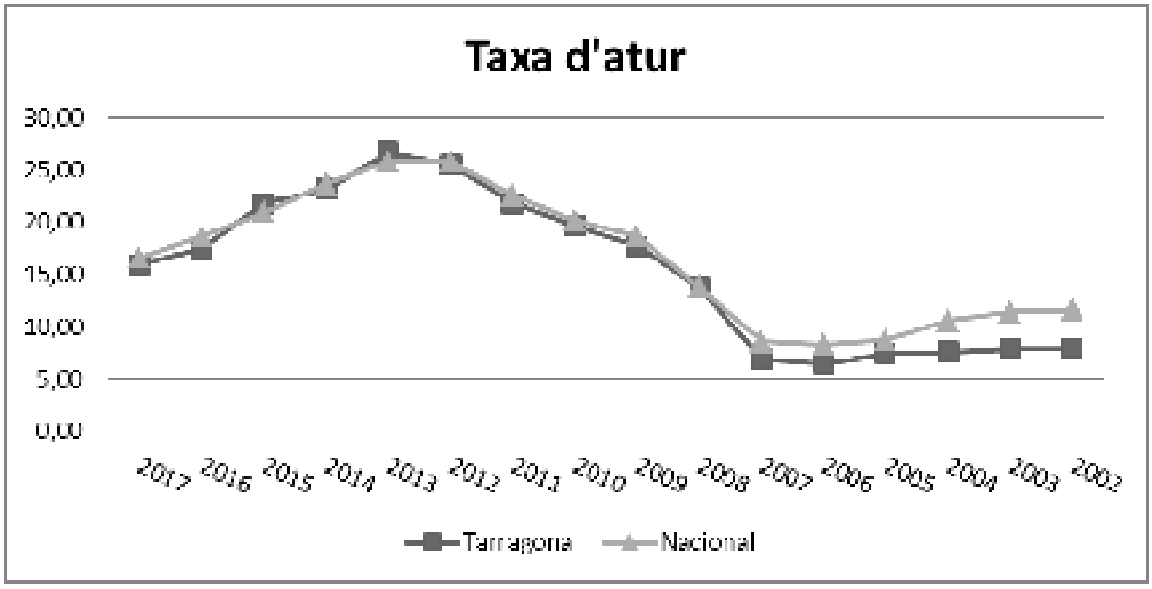

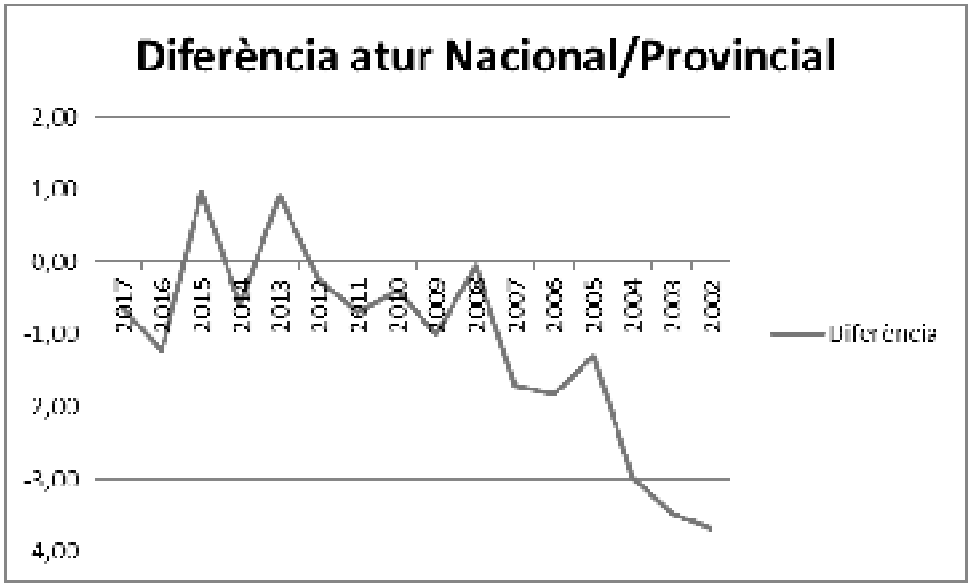

Valors positius indiquen una taxa d'atur provincial superior a la nacional, mentre valors negatius indiquen una menor taxa d'atur provincial.

Taxa d'activitat

	Taxa d'activitat									
	2017	**2016**	**2015**	**2014**	**2013**	**2012**	**2011**	**2010**	**2009**	**2008**
Tarragona	58,80	58,07	61,73	61,70	62,72	61,19	62,75	62,69	60,61	62,73
Nacional	60,08	58,95	59,43	59,77	59,86	60,23	60,29	60,25	59,99	60,35
Diferència	-1,28	-0,88	2,30	1,93	2,86	0,96	2,46	2,44	0,62	2,38

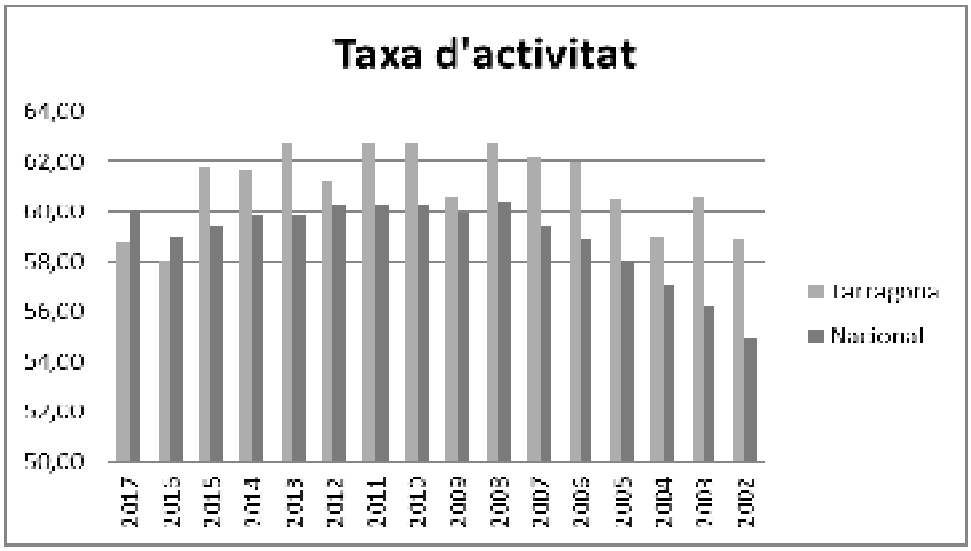

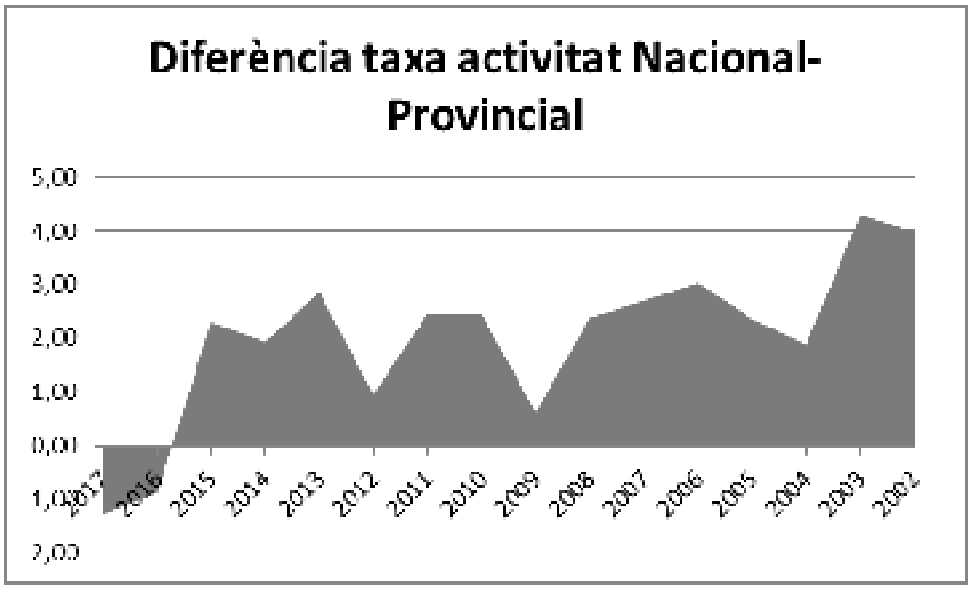

Valors positius indiquen una taxa d'activitat provincial superior a la nacional, mentre valors negatius indiquen una menor taxa d'activitat provincial.

Població activa i ocupada per sector econòmic:

Per valorar el pes de cada sector econòmic a la demarcació es mostren els dades de població activa i població ocupada per sectors:

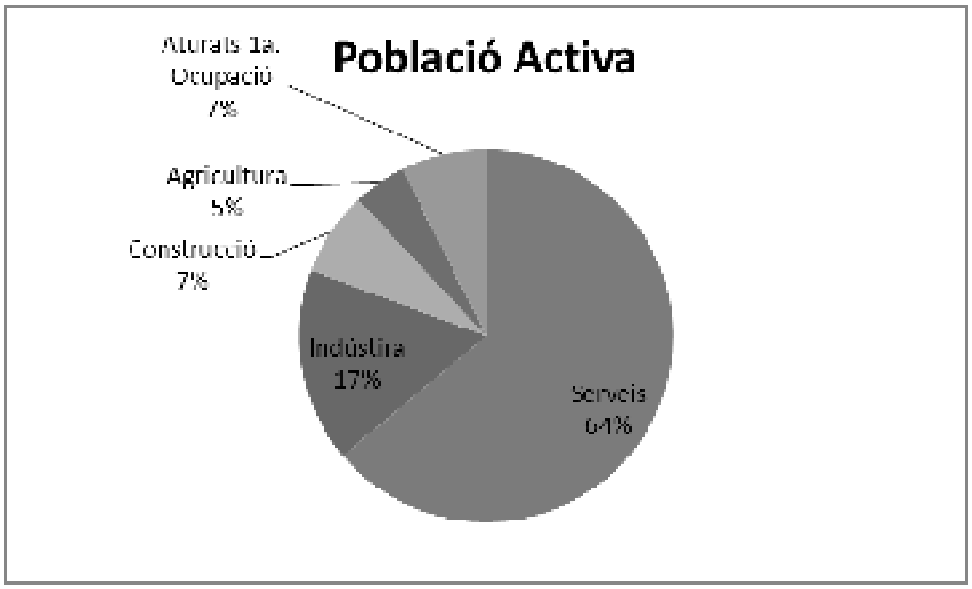

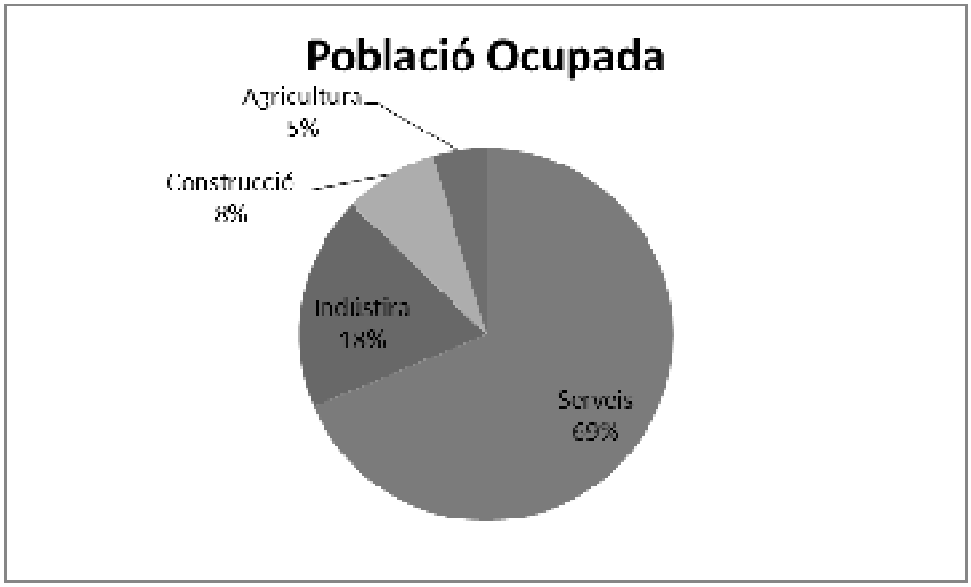

Règim jurídic

L'organització i competències de la Diputació de Tarragona són les definides als articles 31 a 38 de la de la Llei 7/1985, del 2 d'abril, Reguladora de les Bases de Règim Local, essent els seus fins propis i específics garantir els principis de solidaritat i equilibri intermunicipals i, en particular, assegurar la prestació integral i adient a la totalitat de la província de Tarragona dels serveis de competència municipal i participar en la coordinació de l'Administració local amb la de la Comunitat Autònoma i la de l'Estat.

Els règims pressupostari i comptable són els previstos al Títol VI de la Llei Reguladora d'Hisendes Locals, desenvolupats al Reial Decret 500/1990, pel que fa al règim pressupostari i a l'ordre HAP/1781/2013, de 20 de setembre, per la qual s'aprova la Instrucció del model normal de comptabilitat local. Així mateix, els contractes que realitza estan sotmesos a la Llei 30/2007, de 30 d'octubre, de Contractes del Sector Públic.

Gestió indirecta de serveis públics

Aquesta Diputació no ha fet ús de la gestió indirecta de serveis a l'exercici.

Principals fonts de finançament de l'entitat

Els drets reconeguts néts per capítol presenten el següent resum:

Capítol	Drets reconeguts néts
Impostos directes	15.198.312,35
Impostos indirectes	12.517.978,11
Taxes, preus públics i altres ingressos	2.473.916,47
Transferències corrents	100.444.635,50
Ingressos patrimonials	746.025,61
Alienació d'inversions reals	0,00
Transferències de capital	214.316,65
Actius financers	15.684.171,50
Passius financers	0,00
	147.279.356,19

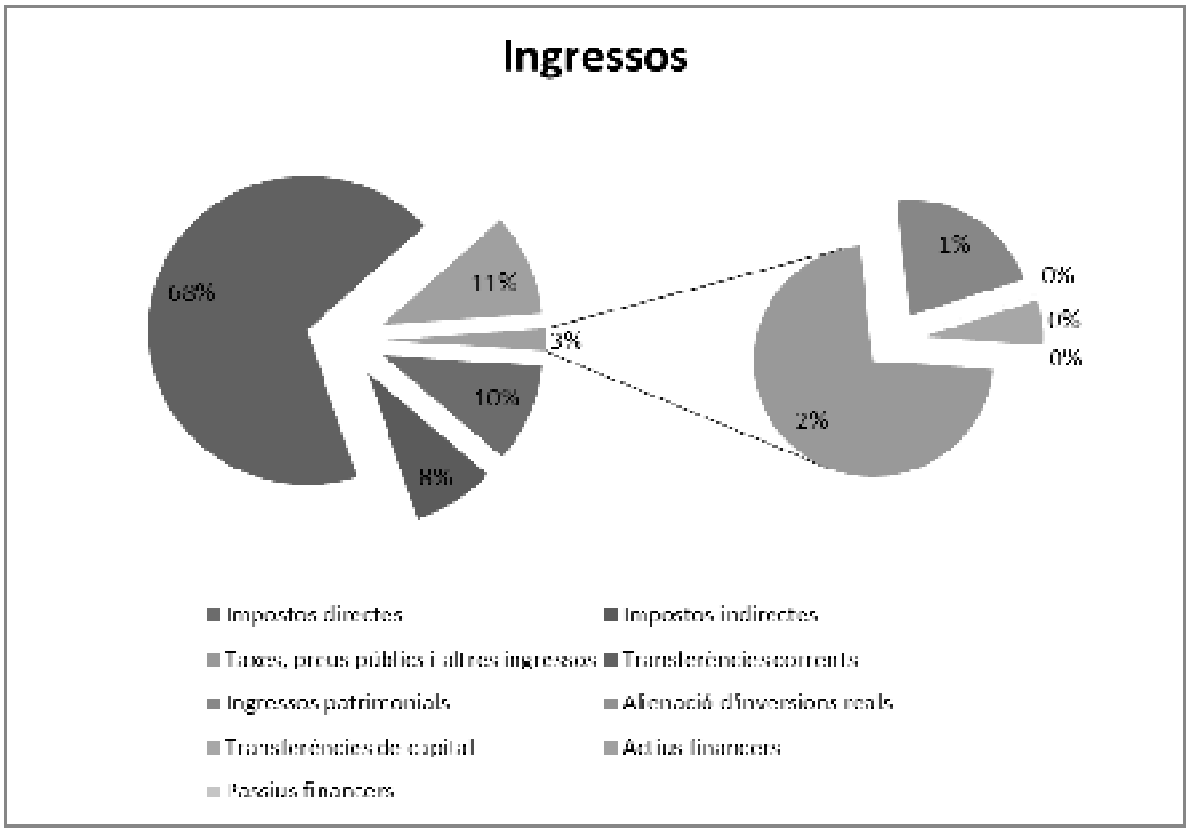

El finançament de les operacions de l'entitat presenta els següents percentatges sobre el total d'ingressos.

Concepte	Pressupost definitiu	Drets reconeguts	% s/total	Recaptació	Recaptació/ Drets Rec.
Fons complementari de finançament.	85.706.110,00	89.107.392,69	60,50%	89.107.392,69	100,00%
Pla extraordinari de finançament	15.696.309,52	15.684.171,50	10,65%	15.684.171,50	100,00%
Cessió d'IVA	8.315.026,00	9.463.377,36	6,43%	9.463.377,36	100,00%
Cessió IRPF	7.547.769,00	8.098.894,31	5,50%	8.098.894,31	100,00%
Recàrrec provincial en l'impost sobre activitats econòmiques.	6.600.000,00	7.099.418,04	4,82%	5.259.418,04	74,08%
Aportació sanitària participació tributs de l'estat	4.523.581,28	4.700.780,45	3,19%	4.700.780,45	100,00%
Resta	16.927.921,51	13.125.321,84	8,91%	11.135.941,16	84,84%
Suma	145.316.717,31	147.279.356,19	100,00%	143.449.975,51	97,40%
Romanent de tresoreria	121.164.861,58				
Pressupost	265.101.171,10				

Taxes i preus públics

Les taxes i preus públics cobrats en ordre d'importància quantitativa són els següents:

Org.	Econ.	Descripció	Previsions definitives	Drets reconeguts nets	Recaptació neta
6023	32908	TAXA PER LA PRESTACIO DEL SERVEI DEL BOP	400.000,00	575.198,87	575.198,87
2031	31200	TAXES PER DRETS DE MATRICULA TARRAGONA E. MUSICA I CONSERVATORI	343.000,00	350.809,05	287.747,33
2032	31200	TAXES PER DRETS DE MATRICULA REUS E. MUSICA I CONSERVATORI	249.000,00	263.322,64	223.134,92
2033	31200	TAXES PER DRETS DE MATRICULA TORTOSA E. MUSICA I CONSERVATORI	245.083,76	237.152,68	199.196,89
2041	31200	TAXES PER DRETS DE MATRICULA ESCOLA D'ART TARRAGONA	243.020,00	151.657,03	131.437,97
2042	31200	TAXES DRETS DE MATRICULA ESCOLA D'ART DE REUS	70.000,00	70.936,55	60.118,06
1200	34900	PREU PUBLIC PER TREBALLS QUALIFICATS MEDI AMBIENT,SALUT PÚBLICA, ENGINYERIA MUNICIPAL I TERRITORI	54.400,00	60.473,08	39.692,61
1014	34900	PREU PUBLIC PER TREBALLS QUALIFICATS ARQUITECTURA MUNICIPAL	20.500,00	53.426,60	41.865,93
1011	32902	TAXA PER ASSISTENCIA SECRETARIA-INT.	6.000,00	40.781,54	15.461,90
3020	32903	TAXES PER SERVEIS DEL LABORATORI DE CARRETERES	60.000,00	40.423,59	36.922,38
6013	34902	PREU PUBLIC PER SERVEIS D' ASSITENCIA LLETRADA	60.000,00	40.003,51	30.207,21
3010	32901	TAXES PER EXPEDICIO DE PERMISOS DE CARRETERES	40.000,00	35.811,40	32.946,40
2043	31200	TAXES PER DRETS DE MATRICULA ESCOLA D'ART TORTOSA	37.200,00	27.165,09	27.165,09
2010	33903	TAXES PER UTILITZACIO AUDITORI DIPUTACIO DE TARRAGONA	8.000,00	19.375,00	18.875,00
2031	34200	PREUS P.PER ACTIVITATS COMPLEMENTARIES CONSERVATORI TARRAGONA	15.000,00	15.656,75	15.656,75

Org.	Econ.	Descripció	Previsions definitives	Drets reconeguts nets	Recaptació neta
1011	34900	PREU PUBLIC PER TREBALLS QUALIFICATS SECRETARIA-INTERVENCIÓ	1.000,00	15.310,05	5.462,61
1000	34900	PREU PUBLIC PER TREBALLS QUALIFICATS SERVEIS SAM	8.000,00	14.845,56	13.680,56
2010	34907	PREU PUBLIC PER VENDA DE PUBLICACIONS	5.000,00	11.082,11	11.082,11
6030	32500	TAXA PER L'EXPEDICIÓ DE DOCUMENTS ADMINISTRATIUS	5.000,00	7.185,44	7.185,44
3010	33900	TAXES PER OCUPACIÓ VIA PUBLICA	0,00	6.691,98	5.969,68
2032	34200	PREUS P.PER ACTIVITATS COMPLEMENTARIES CONSERVATORI DE REUS	4.200,00	4.818,00	4.818,00
2041	34200	PREU PUBLIC ACTIVITATS COMPLEMENTARIES ESCOLA D'ART TARRAGONA	100,00	2.908,46	2.908,46
2023	34200	PREUS PUBLICS PER ACTIVITAT COMPLEMENTARIA ESCOLA ALBA	1.500,00	2.671,00	2.671,00
2033	34904	PREU PUBLIC SERVEIS DE REPROGRAFIA CONS. TORTOSA	3.000,00	2.200,00	2.200,00
2021	34200	PREU PUBLIC ACTIVITATS COMPLEMENTARIES SANT RAFAEL	1.300,00	1.390,00	1.390,00
2010	34400	PREU PUBLIC PER ESPECTACLES DE LA DIPUTACIÓ DE TARRAGONA A L'AUDITORI	558,85	1.100,00	1.100,00
9000	34900	PREU PUBLIC PEL SERVEI D'INTERNET	0,00	677,00	677,00
2033	34200	PREUS PUBLICS PER ACTIVITATS COMPLEMENTARIES CONSERVATORI TORTOSA	1.500,00	674,00	674,00
2032	34904	PREU PUBLIC PER SERVEIS DE REPROGRAFIA	0,00	645,00	645,00
1020	34903	PREU PUBLIC PER ASSISTENCIA CURSOS O JORNADES	6.000,00	604,00	604,00
2031	34904	PREU PUBLIC PER SERVEIS DE REPOGRAFIA	0,00	135,00	135,00
2031	33900	TAXES UTILITZACIÓ PRIVATIVA DOMINI PUBLIC	0,00	107,28	107,28
4020	34904	PREU PUBLIC PER SERVEIS DE REPROGRAFIA	100,00	89,16	89,16
2011	34903	ASSISTENCIA A CURSOS O JORNADES	0,00	60,00	60,00
2042	34904	PREU PUBLIC PER SERVEIS DE REPROGRAFIA EAD REUS	100,00	0,00	0,00

Consideració fiscal de l'ens

L'ens està sotmès al règim general de l'IVA, de tal forma que per la seva activitat ordinària aquest actua com a consumidor final, sense poder desgravar-se l'iva de les operacions. Ara bé, en aquelles operacions directament relacionades amb la prestació de serveis públics pels quals es cobra preu públic, l'iva és deduïble.

L'ens està exempt de l'impost de societats d'acord amb l'article 9.a) de la Llei 27/2014, del 27 de novembre, de l'Impost sobre Societats.

Estructura organitzativa

Els òrgans de govern

Els Òrgans de Govern de la Diputació són: el president, els vice-presidents, la Junta de Govern i el Ple. I així mateix les comissions informatives i les especials, i els diputats delegats per matèries concretes. Tots els grups polítics integrants de la corporació tenen dret a participar en els òrgans de govern, mitjançant la presència de diputats i diputades que hi pertanyin.

- **El President**: és elegit d'entre els diputats i pels diputats, reunits en sessió plenària. És qui representa la Diputació i dirigeix el seu govern.

- **Els vice-presidents**: Els vice-presidents substitueixen el President en cas de vacant, absència o impossibilitat. Són designats lliurement pel president entre els membres de la Junta de Govern.

- **El Ple de la Diputació** : és l'assemblea dels diputats i diputades, escollits per elecció indirecta, un cop constituïts els ajuntaments després de les eleccions municipals. La Diputació de Tarragona té 27 diputats.

- **La Junta de Govern**: està integrada pel President, que la presideix, i un nombre de diputats que no podrà ser superior al terç del nombre legal dels membres de la Corporació. Li correspon l'assistència permanent al president en l'exercici de les seves atribucions, per la qual cosa, ha de ser informada de totes les seves decisions amb caràcter previ a la seva adopció, sempre que la seva importància així ho requereixi. A més de les competències que se li deleguin d'acord amb la llei.

- **Diputats delegats:** han existit les següents delegacions.

  Diputat delegat del Servei d'Assistència al Ciutadà

  Diputat delegat d'Ensenyaments especials

  Diputat delegat del Servei d'Assistència Municipal

  Diputat delegat dels préstecs a Ens Locals

  Diputat delegat de Medi Ambient, Salut Pública i Territori

  Diputat delegat del Pla d'Acció Municipal

  Diputat delegat del Servei d'Assistència al Territori

  Diputat delegat de Contractació, Aprovisionaments i Expropiacions

  Diputat delegat de Patrimoni

  Diputat delegat de Recursos Humans i Polítiques Actives d'Ocupació

  Diputat delegat de Projectes Europeus i Regió del Coneixement

  Diputat Delegat d'Hisenda

  Diputat delegat de Coneixement i Qualitat

- **Comissió especial de comptes.** Li **c**orrespon l'examen, estudi i informe de totes les comptes pressupostàries i extrapressupostàries que s'hagin d'aprovar pel ple d'acord amb l'establert en la legislació reguladora de la comptabilitat de les entitats locals. L'examen, l'estudi i l'informe dels comptes anuals de la Corporació.

- **Comissions informatives**: les seves funcions són:

Coneixement, estudi i dictamen per a la seva aprovació pel Ple o Junta de Govern de tots els assumptes de l'àmbit de les seves competències.

Presa i raó de tots els decrets dictats en funció de la delegació del President que afectin al seu àmbit de gestió

Existeixen les següents comissions informatives permanents:

- C.I. de Recursos Humans, Polítiques Actives d'Ocupació i Assumptes Generals.
- C.I. de Serveis Generals, Contractació i Expropiacions.
- C.I. de Coneixement i Qualitat
- C.I. d'Hisenda i Economia.
- C.I. dels Serveis d'Assistència al Ciutadà.
- C.I. del Servei d'Assistència Municipal.
- C.I. d'Actuacions Integrals al Territori.
- C.I. dels Serveis d'Assistència al Territori.

L'estructura organitzativa bàsica, en els seus nivells polític i administratiu és:

Òrgans decisoris i deliberants
de la Diputació de Tarragona

Diputació Tarragona

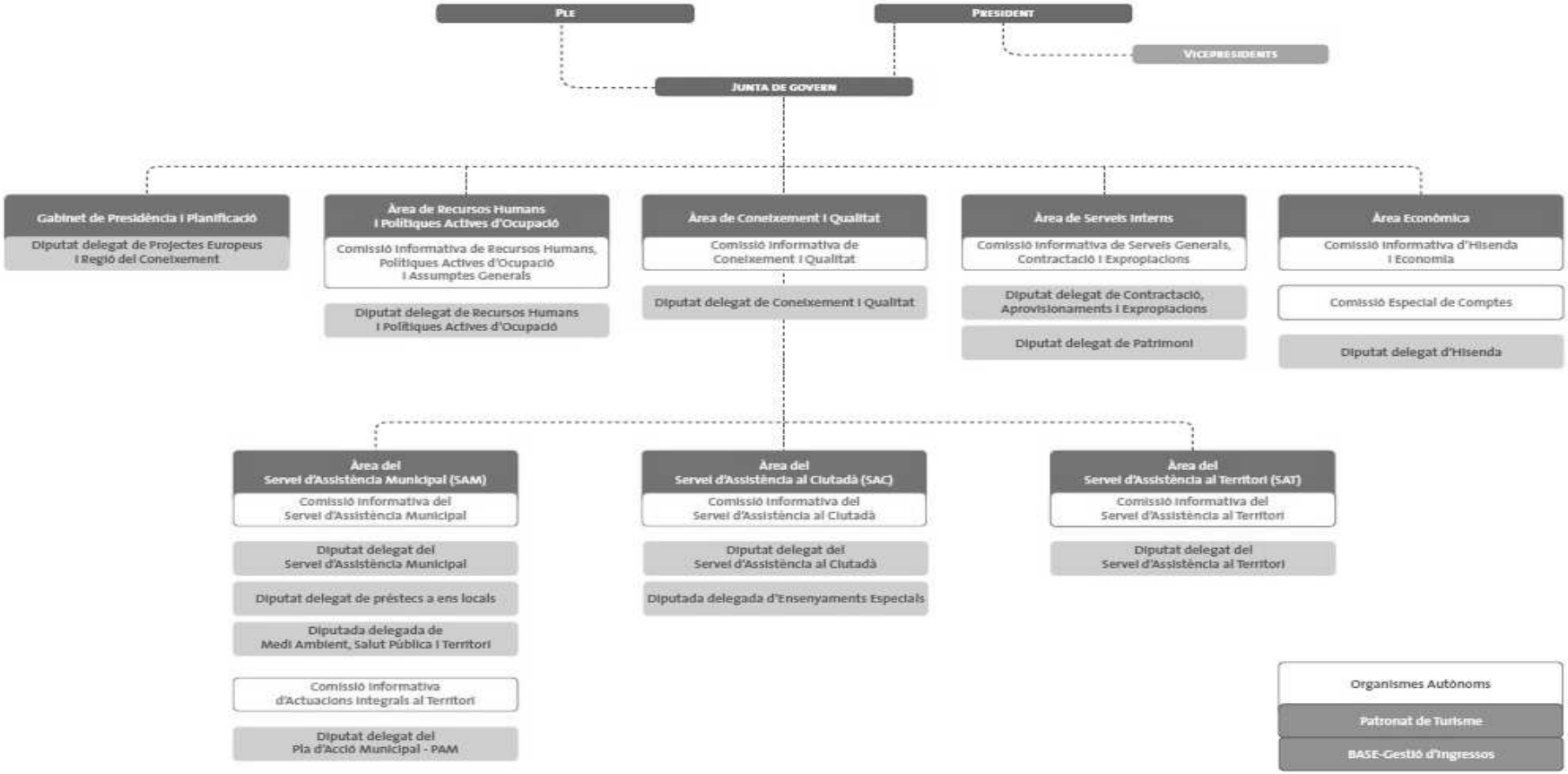

Estructura organitzativa
de la Diputació de Tarragona

Diputació Tarragona

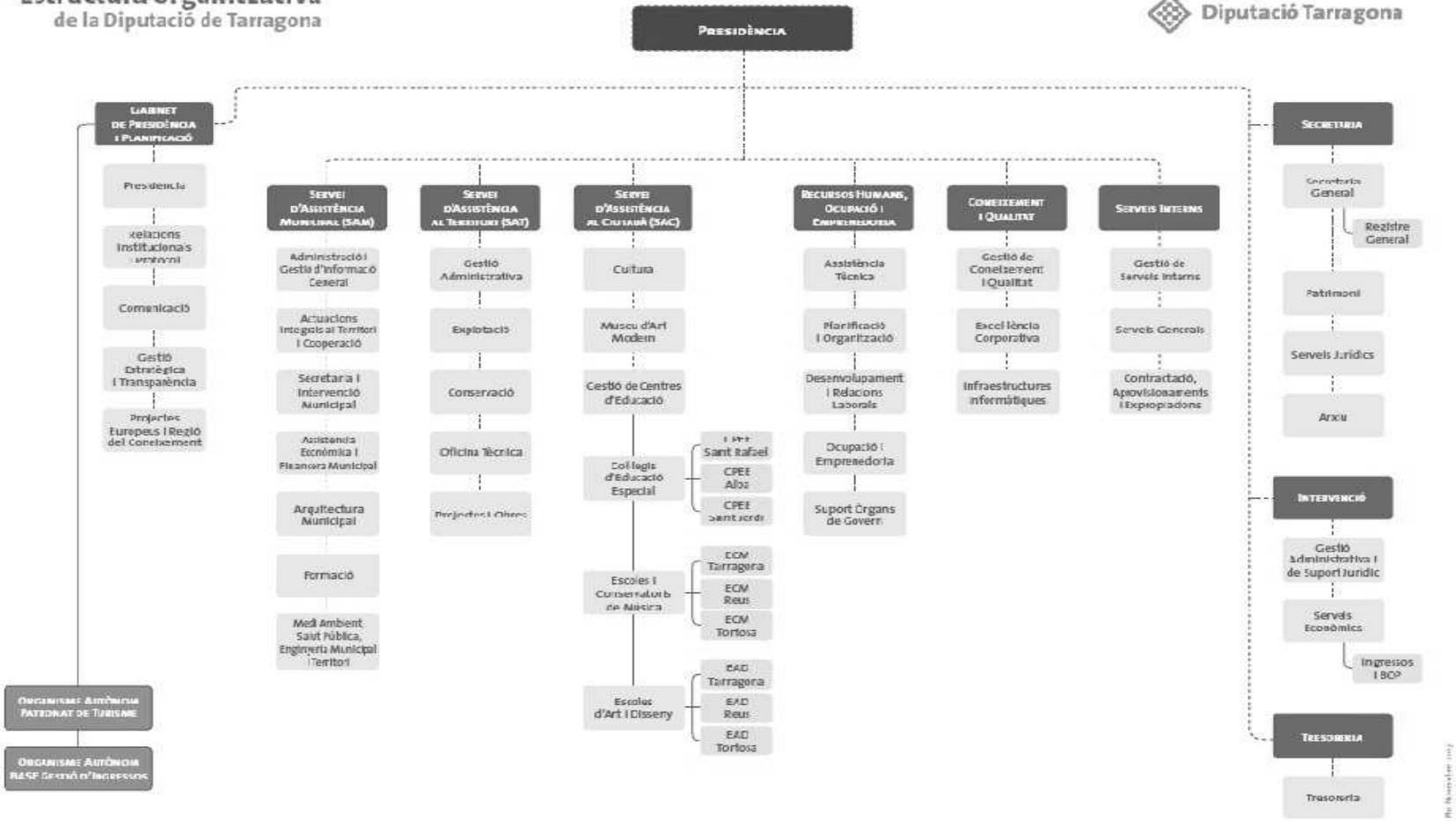

Nombre mitjà d'empleats

El nombre mitjà d'empleats durant l'exercici i a 31 de desembre, tant funcionaris com personal laboral, distingint per categories i sexes és:

Relació Jurídica	Categoria	Dones	Homes	Total
BECARIS		**1**	**2**	**3**
	BEC	1	2	3
MEMEBRES CORPORACIÓ		**3**	**24**	**27**
	CO	3	24	27
PERSONAL EVENTUAL		**5**	**13**	**18**
	FE	5	13	18
FUNCIONARIS DE CARRERA		**95**	**118**	**213**
	A1	17	26	43
	A2	28	24	52
	C1	32	38	70
	C2	15	18	33
	AP	3	12	15
FUNCIONARIS INTERINS		**72**	**28**	**100**
	A1	3	2	5
	A2	20	12	32
	C1	17	9	26
	C2	26	2	28
	AP	6	3	9
FUNCIONARIS TEMPORALS		**13**	**4**	**17**
	C1	1	2	3
	C2	12	2	14
LABORALS FIXOS		**151**	**168**	**319**
	A1L	45	65	110
	A2L	37	21	58
	C1L	32	21	53
	C2L	22	28	50
	APL	15	33	48
LABORALS TEMPORALS		**26**	**18**	**44**
	A1L	8	5	13
	A2L	10	3	13
	C1L	3	6	9
	C2L	4	0	4
	APL	1	4	5

Relació Jurídica	Categoria	Dones	Homes	Total
LAB. TEMPORALS PROJECTES		**13**	**30**	**43**
	A2PO	11	5	16
	C1PO	0	1	1
	APPO	2	24	26
LAB. TEMPORALS VACANT		**92**	**79**	**171**
	A1L	23	22	45
	A2L	18	6	24
	C1L	17	19	36
	C2L	27	15	42
	APL	7	17	24
Total general		**471**	**484**	**955**

Entitats del grup, multigrup i associades

Els organismes dependents de l'entitat així com l'activitat que realitzen són:

ENTITATS DEL GRUP

A) ORGANISMES AUTÒNOMS :

- **Patronat de Turisme de la Diputació de Tarragona**

El Patronat de Turisme situa el gruix de les seves competències en la promoció i el suport a la comercialització turístiques. El Patronat també recull indirectament nous àmbits d'actuació reclamats per agents públics i privats del sector turístic de la demarcació. A més a més, aspectes com la formació, les noves tecnologies, la informació, els serveis d'assistència tècnica, etc. s'incorporen al ventall d'activitats a desenvolupar.

L'activitat del Patronat se centra en l'increment del seguiment i el control de les activitats, analitzant-ne l'efectivitat i l'impacte assolits, aplicant mesures per a la divulgació i integració a les marques Costa Daurada i Terres de l'Ebre i detallant els diferents productes que s'hi han d'associar.

També s'ocupa de promoure la diversificació dels productes turístics a la demarcació, especialment als espais emergents, tot establint orientacions sobre les estratègies a aplicar i d'integrar les estratègies particulars dels diferents Patronats Municipals de Turisme i dels responsables del sector privat, fomentant la interrelació dels diversos organismes.

- **BASE - Gestió d'Ingressos**

BASE-Gestió d'Ingressos és l'organisme autònom de la Diputació de Tarragona encarregat de gestionar els ingressos que els ajuntaments, els ens independents i d'altres administracions li deleguen.

BASE-Gestió d'Ingressos, a més de ser un organisme autofinançat, actua sota els principis d'eficàcia, d'innovació tecnològica i d'eficiència, amb voluntat d'una millora constant dels serveis que ofereix.

ENTITATS MULTIGRUP

No existeixen entitats multigrup.

ENTITATS ASSOCIADES

No existeixen entitats associades.

ENTITATS DEL SECTOR PÚBLIC D'ACORD AMB EL SEC INCLOSES EN EL PERÍMETRE DE LA DIPUTACIÓ DE TARRAGONA

Durant l'exercici 2017 no s'ha tingut cap ens del sector públic tret de les entitats del grup abans esmentades sectoritzat com a pertanyent al perímetre SEC de la Diputació de Tarragona.

Amb data 1 d'abril de 2018 l'associació Arc Llatí, sectoritzada com a sector públic i prèviament atribuïda al perímetre SEC de la Diputació de Barcelona, ha sigut assignada al perímetre de la Diputació de Tarragona com a conseqüència dels canvis en la seva organització.

ALTRES ENTITATS AMB PARTICIPACIÓ

B) ENTITATS PÚBLIQUES EMPRESARIALS PARTICIPADES/AMB REPRESENTACIÓ:

- **Localret, S.A.**

Localret té com a objecte social la construcció, l'operació, la gestió, l'adquisició, la promoció, la comercialització, l'ampliació, el manteniment i l'explotació de sistemes i xarxes de telecomunicacions amb l'objectiu de prestar serveis de transmissió de dades i d'informació per cable i ones hertzianes i, en general, qualsevol altre servei de telecomunicació per qualsevol mitjà físic. Es constitueix com un mitjà propi i de servei tècnic del Consorci Localret i dels seus ens associats. Té la finalitat de donar resposta a les necessitats plantejades des de les entitats consorciades i altres agents públics

vinculats, en matèria de telecomunicacions i societat de la informació, així com per al desenvolupament d'iniciatives que han col·laborat a millorar i impulsar la implantació de xarxes de telecomunicacions a Catalunya.

C) CONSORCIS AMB REPRESENTACIÓ:

- **Consorci del Teatre Fortuny**

  La restauració, la conservació i l'explotació del Teatre Fortuny de la ciutat de Reus, amb la finalitat principal de fomentar i fer a l'abast del públic qualsevol manifestació de l'art i la cultura en general.

- **Consorci Administració Oberta Electrònica de Catalunya**

  La implantació dels sistemes electrònics necessaris per a prestar els serveis que les administracions públiques consorciades determinin.

  La utilització de les noves tecnologies de la informació i de les comunicacions en l'àmbit de l'administració de la Generalitat de Catalunya i dels ens locals.

- **Consorci Observatori del paisatge**

  La diagnosi, la proposta, l'estudi i la sensibilització de la societat catalana per a la preservació, protecció, gestió i, si s'escau, la restauració i la millora del paisatge de Catalunya, en un marc de desenvolupament sostenible i protecció del medi, ús racional del sòl i estalvi de recursos.

- **Consorci del Museu Casteller de Catalunya.**

  Amb l'objectiu d'aplegar, conservar, documentar i estudiar els elements materials i immaterials relacionats amb els castells, per tal de difondre'n l'origen i l'evolució en els temps, les tipologies i construccions, la tècnica, les fites més significatives i la seva singularitat

- **Consorci Localret.**

  Localret és el Consorci local format per les administracions locals de Catalunya per actuar, de manera coordinada i unitària, davant el desenvolupament de les xarxes i els serveis de telecomunicacions, així com en l'aplicació de les TIC per millorar l'acció dels governs locals en l'impuls de la societat del coneixement.

- **Consorci de Polítiques Ambientals de les Terres de l'Ebre (COPATE)**

  El COPATE (Consorci de Polítiques Ambientals de les Terres de l'Ebre) neix de la voluntat de donar continuïtat i consolidar les accions que els Consells Comarcals de les Terres de l'Ebre han desenvolupat durant els darrers 25 anys. Accions que han estat encaminades a dotar de contingut i d'escala econòmica i tècnica suficient les competències locals en matèria ambiental.

  El COPATE sorgeix de la fusió de cinc consorcis preexistents a les Terres de l'Ebre. El Consorci de Serveis Agroambientals del Baix Ebre i Montsià (CODE) és un consorci constituït al 1992 per resoldre la problemàtica del mosquit al Delta de l'Ebre, i que ha

anat evolucionant fins a convertir-se en l'instrument tècnic des d'on s'han anat sustentant les actuacions en salubritat, control de la mosca negra, gestió dels residus i aigües residuals, eficiència energètica i la gestió de determinats aspectes de paisatge i de l'entorn natural d'aquestes comarques. Aquest consorci es fusiona amb el Consorci per a la gestió del residus del Montsià, el Consorci de Residus del Baix Ebre (ReBé), el Consorci per a la gestió de la Serra de Cardó-Boix i el Consorci dels espais naturals del Montsià per donar lloc al nou ens en gestió ambiental a les Terres de l'Ebre, el COPATE.

- **Consorci Català pel Desenvolupament Local.**

  Té per finalitat la dinamització social i econòmica dels territoris a Catalunya o en altres territoris, especialment però no exclusiva, amb projectes competitius fons europeus, treballant conjuntament amb el teixit productiu del territori i mitjançant la integració en xarxes de diversa índole.

  D) FUNDACIONS AMB REPRESENTACIÓ:

- **Fundació privada 'Pau Casals'**

  La conservació i la millora de la Casa Museu Pau Casals al Vendrell

  La promoció, la protecció i la difusió de l'estudi i el coneixement de la música clàssica

- **Fundació privada 'Apel·les Fenosa'**

  La promoció, la divulgació, l'estudi, la preservació i la defensa de l'obra de l'escultor Apel·les Fenosa, així com el foment i la difusió de les arts plàstiques

- **Fundació privada 'Observatori de l'Ebre'**

  La recerca, l'observació i l'estudi en els camps de la relació entre fenòmens solars i terrestres, la meteorologia, la geofísica i la geodèsia, així com la divulgació de les observacions i els estudis esmentats, mitjançant la docència, l'edició de publicacions científiques i el manteniment de bases de dades destinades a difondre-les i facilitar-ne l'accés.

- **Fundació oficial de la Fira de Reus**

  La promoció i el foment del comerç i de la indústria i, en conseqüència, el desenvolupament de la programació, el control i la coordinació amb caràcter decisió de totes les manifestacions que organitzi la Fira de Reus.

- **Fundació privada de l'Hospital Universitari Joan XXIII**

  La investigació i la docència en ciències de la salut, el seu foment, estudi i investigació.

- **Fundació privada europea de Medicina tradicional xinesa**

  La promoció, la difusió i la investigació de la medicina tradicional xinesa, dins el marc científico-docent-assistencial.

La construcció, adquisició i organització d'aquells elements d'infrastructura hospitalària o sanitària que siguin útils per a l'assistència mèdica i sanitària de la població.

La concessió de beques a entitats humanitàries, col·laborant en la formació professional dels becaris.

L'organització o contribució a l'organització de congressos, cursos, simposis, la concessió d'ajudes per a la publicació de llibres, monografies, estudis o tesis, borses d'estudi, afavorir intercanvis científics, la realització i subvenció de programes i activitats docents i d'investigació, sempre que tinguin relació amb l'activitat mèdica sanitària, assistencial o d'investigació de la medicina tradicional xinesa.

- **Fundació privada "Mossèn Comamala"**

La conservació i l'adquisició d'obres d'art - particularment de pintura religiosa i peces de la col·lecció etnològica i paleontològica -, destinades al Museu de Vilabella, així com la realització de tota mena d'activitats culturals i de promoció relatives a aquest museu.

- **Fundació Parc Científic i Tecnològic de Turisme i Oci de Catalunya**

Genera innovació i coneixement de valor per al turisme i l'oci amb una vocació tant territorial com internacional.

Els seus objectius són: recolzar els agents públics i privats en l'àmbit del turisme en l'aplicació, valoració i posada en comú de nou coneixement; promoure la innovació, el desenvolupament tecnològic i el creixement sostenible; connectar els agents locals i les xarxes internacionals de coneixement; catalitzar i canalitzar recerca acadèmica d'alt nivell; crear i difondre nou coneixement turístic, especialment a Catalunya, Espanya, el Mediterrani i Amèrica Llatina; fomentar el desenvolupament de línies d'investigació en turisme entre els grups de recerca de la URV.

- **Fundació Carles Pi i Sunyer d'Estudis Autonòmics i Locals**

La Fundació Carles Pi i Sunyer és un espai d'estudis, investigació i promoció del coneixement sobre l'àmbit del govern local i les comunitats autònomes. Amb l'objectiu de fer aportacions acadèmiques importants, la Fundació combina el treball d'investigació intern amb encàrrecs d'investigació externa a persones procedents de diverses disciplines de les ciències socials.

- **Fundació Carles Pi i Sunyer d'Estudis Autonòmics i Locals**

La Fundació Carles Pi i Sunyer és un espai d'estudis, investigació i promoció del coneixement sobre l'àmbit del govern local i les comunitats autònomes. Amb l'objectiu de fer aportacions acadèmiques importants, la Fundació combina el treball d'investigació intern amb encàrrecs d'investigació externa a persones procedents de diverses disciplines de les ciències socials.

- **Federación Española de Municipios y Provincias (FEMP)**

Defensa dels interessos municipals.

- **Federació de Municipis de Catalunya**

Defensa dels interessos municipals.

- **Fundació Catalunya La Pedrera**

La Fundació Catalunya La Pedrera neix l'1 de gener de 2013 per respondre a una nova realitat social, i fer-ho amb una nova visió. El nostre entorn canvia; emergeix una nova consciència social, i emergeixen també noves necessitats i noves ambicions. Per això ens reinventem, però sense perdre l'essència del que som: una Fundació que aposta per l'ètica i la innovació, que creu en la proximitat i el dinamisme, i que vol transformar en accions el compromís amb el territori i amb la seva gent. Fent coses diferents però, sobretot, fent-les de manera diferent, i garantint que som, també, una entitat sostenible econòmicament.

Som nous i volem ser singulars. Perquè estem al servei d'un país també singular, per la riquesa del seu Patrimoni Natural, per la creativitat de la seva cultura, i per la generositat i solidaritat de la seva gent. La nostra missió és treballar de forma proactiva per al desenvolupament i la transformació social de Catalunya, situant-nos al costat dels que ens necessiten, dels emprenedors, dels que treballen pel futur, dels que creen noves idees.

E) ASSOCIACIONS AMB REPRESENTACIÓ:

- **Associació Arc Llatí**

El territori que abraça el Mediterrani occidental comprèn un espai de dimensions variables. En la seva acceptació més àmplia, l'Arc Llatí inclou les províncies i administracions locals de segon nivell de quatre estats membres de la Unión Europea: Espanya, França, Itàlia i Portugal. Es tracta d'un ampli espai geogràfic amb més de 70 milions d'habitants distribuïts en un territori variat: regions costaneres, territoris insulars i zones interiors adjacents.

L'Arc Llatí, és una associació de Diputacions i Consells Insulars espanyols, Províncies italianes i Departaments francesos de la Mediterrània Occidental, que s'estén per un euroterritori policèntric del Sud d'Europa i que va des de l'Algarve fins a Sicília.

- **Asociación Española de Pequeños y Medianos Municipios del Olivar – AEMO.**

Plataforma que agrupa els interessos dels territoris que cerquen un espai i instrument de reflexió i anàlisi estratègic que ajudin a prendre decisions i realitzar propostes i línies d'actuació conjuntes al voltant de la cultura de l'olivera.

- **Associació Catalana de Municipis i Comarques (ACM).**

L'Associació Catalana de Municipis i Comarques (ACM) és una entitat municipalista que agrupa més del 95% dels ens locals de Catalunya amb l'objectiu de defensar els interessos dels municipis i ésser-ne la veu representativa.

Retribucions càrrecs electes:

D'acord amb els requerimentsper a la justificació de subvencions de la Generalitat de Catalunya, s'informa de les retribucions dels càrrecs electes durant l'exercici, presentant-se elsdiferentsacordsde Ple que en determinaven el règim de dedicació, el sou i el límit anual de retribució.

2. Gestió indirecta de serveis públics, convenis i altres formes de col·laboració

Els serveis públics gestionats de forma indirecta, convenis i altres formes de col·laboració públic-privades, presenten el següent detall:

Dades identificatives entitat amb la qual s'efectua la gestió	Objecte	Data concessió	Termini	Béns domini públic afectats a la gestió	Aportacions no dineràries	Subvencions compromeses	Avançaments reintegrables	Préstecs participatius, subordinats o altres	Béns objecte de reversió

No existeixen serveis de gestió indirecta

3. Bases de presentació dels comptes

1. Imatge fidel

a) Requisits informació

Els principis comptables públics i els criteris comptables no aplicats per interferir en l'objectiu de la imatge fidel i, en el seu cas, incidència en els comptes anuals són:

- Per a l'estimació de la provisió de subvencions concedides pendents de justificació, la determinació d'aquesta concessió a concessió per un ens amb més de 10.000 concessions anuals resulta una tasca amb un cost objectivament molt elevat. En aquest cas s'ha procedit a realitzar una estimació global, en principi no prevista a la instrucció. Per aquesta mateixa raó no es procedeix a desdotar el compte de provisions a fi d'any contra el grup 7 d'excés de provisions, sinó que es practica un assentament de signe negatiu per donar de baixa la provisió global existent al principi de l'exercici i donar d'alta la nova provisió en positiu, actuant sempre pel grup 65 amb saldos.

b) Principis comptables

La comptabilitat de l'entitat s'ha desenvolupat aplicant els principis comptables que s'indiquen a continuació:

a) **Gestió continuada**. S'ha de presumir, llevat que hi hagi una prova en contra, que continua l'activitat de l'entitat per temps indefinit. Per tant, l'aplicació dels presents principis no ha d'anar encaminada a determinar el valor de liquidació del patrimoni.

b) **Meritació**. Les transaccions i altres fets econòmics s'han de reconèixer en funció del corrent real de béns i serveis que aquests representen, i no en el moment en què es produeixi el corrent monetari o financer derivat d'aquells. Els elements reconeguts d'acord amb aquest principi són actius, passius, patrimoni net, ingressos i despeses.

Si no es pot identificar clarament el corrent real de béns i serveis s'han de reconèixer les despeses o els ingressos, o l'element que correspongui, quan es produeixin les variacions d'actius o passius que els afectin.

c) **Uniformitat.** Adoptat un criteri comptable dins de les alternatives permeses, s'ha de mantenir en el temps i s'ha d'aplicar a tots els elements patrimonials que tinguin les mateixes característiques mentre no s'alterin els supòsits que van motivar la seva elecció.

Si és procedent l'alteració justificada dels criteris utilitzats, aquesta circumstància s'ha de fer constar en la memòria, i s'ha d'indicar la incidència quantitativa i qualitativa de la variació sobre els comptes anuals.

d) **Prudència**. S'ha de mantenir cert grau de precaució en els judicis dels quals es deriven estimacions sota condicions d'incertesa, de manera que els actius o els ingressos no se sobrevalorin, i que les obligacions o les despeses no s'infravalorin. Però, a més, l'exercici de la prudència no ha de suposar la menysvaloració d'actius o ingressos ni la sobrevaloració d'obligacions o despeses, efectuats de manera intencionada, ja que això privaria de neutralitat la informació, i suposaria un detriment a la seva fiabilitat.

e) **No-compensació**. No es poden compensar les partides de l'actiu i del passiu del balanç, ni les de despeses i ingressos que integren el compte del resultat econòmic patrimonial o l'estat de canvis en el patrimoni net, i s'han de valorar separadament els elements integrants dels comptes anuals, tret dels casos en què de manera excepcional així es reguli.

f) **Importància relativa**. L'aplicació dels principis i criteris comptables ha d'estar presidida per la consideració de la importància en termes relatius que aquests i els seus efectes puguin presentar. Per conseqüent, pot ser admissible la no-aplicació estricta d'algun d'aquests, sempre que la importància relativa en termes quantitatius o qualitatius de la variació constatada sigui escassament significativa i no alteri, per tant, la imatge fidel de la situació patrimonial i dels resultats del subjecte econòmic. Les partides o els imports la importància relativa dels quals sigui escassament significativa poden aparèixer agrupats amb altres de similar naturalesa o funció. L'aplicació d'aquest principi no pot implicar en cap cas la transgressió de normes legals.

En els casos de conflicte entre els anteriors principis comptables ha de prevaler el que millor condueixi al fet que els comptes anuals expressin la imatge fidel del patrimoni, de la situació financera i del resultat econòmic patrimonial de l'entitat.

També s'han d'aplicar els principis comptables de caràcter pressupostari recollits en la normativa pressupostària aplicable, i en especial els següents:

a) **Principi d'imputació pressupostària**. La imputació de les operacions que s'hagin d'aplicar als pressupostos de despeses i ingressos s'ha d'efectuar d'acord amb els criteris següents:

Les despeses i els ingressos pressupostaris s'han d'imputar d'acord amb la seva naturalesa econòmica i, en el cas de les despeses, a més, d'acord amb la finalitat que es pretén aconseguir amb aquestes. Les despeses i els ingressos pressupostaris s'han de classificar, si s'escau, atenent l'òrgan encarregat de la seva gestió.

Les obligacions pressupostàries derivades d'adquisicions, obres, serveis, prestacions o despeses en general s'han d'imputar al pressupost de l'exercici en què aquestes es portin a terme i a càrrec dels respectius crèdits; els drets s'han d'imputar al pressupost de l'exercici en què es reconeguin o liquidin.

b) **Principi de desafectació**. Amb caràcter general, els ingressos de caràcter pressupostari s'han de destinar a finançar la totalitat de les despeses de la naturalesa esmentada, sense que hi hagi relació directa entre uns i altres. En el supòsit que determinades despeses pressupostàries es financin amb ingressos pressupostaris específics afectats a aquestes, el sistema comptable ha de reflectir aquesta circumstància i permetre'n el seguiment.

Els elements als comptes anuals s'han classificat d'acord a les seves definicions.

Balanç

a) **Actius**: béns, drets i altres recursos controlats econòmicament per l'entitat, resultants de successos passats, dels quals és probable que l'entitat obtingui en el futur rendiments econòmics o un potencial de servei. També es qualifiquen d'actius els que siguin necessaris per obtenir els rendiments econòmics o el potencial de servei d'altres actius.

Els actius portadors de «rendiments econòmics futurs» són els que es tenen amb la finalitat de generar un rendiment comercial a través de la provisió de béns o la prestació de serveis amb aquests: un actiu genera un rendiment comercial quan s'utilitza d'una manera consistent amb l'adoptada per les entitats orientades a l'obtenció de beneficis. La possessió d'un actiu per generar un rendiment comercial indica que l'entitat pretén obtenir fluxos d'efectiu a través d'aquest actiu (o a través de la unitat a la qual pertany l'actiu) i obtenir un rendiment que reflecteixi el risc que implica la possessió d'aquest.

Els actius portadors de «potencial de servei» són els que es tenen amb una finalitat diferent de la de generar un rendiment comercial, com poden ser els fluxos econòmics socials que generen els esmentats actius i que beneficien la col·lectivitat, això és, el seu benefici social o potencial de servei.

b) **Passius**: obligacions actuals sorgides com a conseqüència de successos passats, l'extinció de les quals és probable que doni lloc a una disminució de recursos que incorporin rendiments econòmics o un potencial de servei. A aquests efectes, s'entenen incloses les provisions.

c) **Patrimoni net**: constitueix la part residual dels actius de l'entitat, una vegada deduïts tots els seus passius. Inclou les aportacions efectuades, ja sigui en el moment de la seva constitució o en altres posteriors, per l'entitat o entitats propietàries, que no tinguin la consideració de passius, així com els resultats acumulats o altres variacions que l'afectin.

Compte de resultats econòmic - patrimonial

a) **Ingressos**: increments en el patrimoni net de l'entitat, ja sigui en forma d'entrades o augments en el valor dels actius, o de disminució dels passius,

sempre que no tinguin el seu origen en aportacions patrimonials, monetàries o no, de l'entitat o entitats propietàries quan actuïn com a tals.

b) **Despeses**: decrements en el patrimoni net de l'entitat, ja sigui en forma de sortides o disminucions en el valor dels actius, o de reconeixement o augment dels passius, sempre que no tinguin el seu origen en devolucions d'aportacions patrimonials i si s'escau distribucions, monetàries o no, a l'entitat o entitats propietàries quan actuïn com a tals.

Els ingressos i les despeses de l'exercici s'han d'imputar al resultat d'aquest, excepte quan sigui procedent la seva imputació directa al patrimoni net d'acord amb el que preveu la segona part d'aquest Pla general de comptabilitat pública o la seva normativa de desplegament.

Liquidació

a) **Despeses pressupostàries**: són els fluxos que suposen la utilització de crèdits consignats en el pressupost de despeses de l'entitat. La seva realització comporta obligacions a pagar pressupostàries amb origen en despeses, en adquisició d'actius o en la cancel·lació de passius financers.

Per tant, aquest terme es reserva per als fluxos que s'han d'imputar a l'estat de liquidació del pressupost de l'entitat. No s'ha de confondre amb el terme «despesa», ja que hi ha despeses pressupostàries que no constitueixen una despesa i viceversa.

b) **Ingressos pressupostaris**: són els fluxos que determinen recursos per finançar les despeses pressupostàries de l'entitat. Generen drets de cobrament pressupostaris, que s'han d'imputar al pressupost corresponent, amb origen en ingressos, en l'alienació, el venciment o la cancel·lació d'actius, en l'emissió de passius financers, en la disminució de despeses o en l'increment del patrimoni net.

Per tant, aquest terme es reserva per als fluxos que s'han d'imputar a l'estat de liquidació del pressupost de l'entitat. No s'ha de confondre amb el terme «ingrés», ja que hi ha ingressos pressupostaris que no constitueixen ingrés i viceversa.

Estat de fluxos d'efectiu

a) **Cobraments**: són els fluxos d'entrada d'efectiu i suposen un augment de la tresoreria de l'entitat.

b) **Pagaments**: són els fluxos de sortida d'efectiu i suposen una disminució de la tresoreria de l'entitat.

Criteris de registre o reconeixement comptable dels elements dels comptes anuals

1. Criteris de registre.

El registre o reconeixement comptable és el procés pel qual s'incorporen a la comptabilitat els diferents elements dels comptes anuals quan compleixin les definicions de l'apartat anterior i els criteris que estableix aquest apartat. Tots els fets econòmics s'han de registrar en l'ordre cronològic oportú.

2. Actius i passius.

Els actius s'han de reconèixer en el balanç quan:

Es consideri probable que l'entitat obtingui, a partir d'aquests, rendiments econòmics o un potencial de servei en el futur i sempre que es puguin valorar amb fiabilitat.

La primera de les dues condicions suposa que els riscos i els avantatges associats a l'actiu han estat traspassats a l'entitat.

El reconeixement comptable d'un actiu implica també el reconeixement simultani d'un passiu, o d'un ingrés, o bé la disminució d'un altre actiu o d'una despesa, o l'increment del patrimoni net. Així mateix, s'ha de reconèixer qualsevol disminució en els rendiments econòmics o el potencial de servei esperats dels actius, ja vingui motivada pel seu deteriorament físic, pel seu desgast a través de l'ús, o per la seva obsolescència.

S'ha de reconèixer un passiu en el balanç quan:

Es consideri probable que, al seu venciment, i per liquidar l'obligació, s'hagin de lliurar o cedir recursos que incorporin rendiments econòmics o un potencial de servei futurs. És necessari que el seu valor es pugui determinar amb fiabilitat.

El reconeixement comptable d'un passiu implica el reconeixement simultani d'un actiu o d'una despesa, o la disminució d'un altre passiu, o d'ingressos o del patrimoni net.

Quan es tracti d'actius i passius que també tinguin reflex en l'execució del pressupost, el reconeixement esmentat es pot efectuar quan, d'acord amb el procediment establert en cada cas, es dictin els corresponents actes que determinen el reconeixement de despeses o ingressos pressupostaris. En aquest cas, almenys a la data de tancament del període, encara que no s'hagin dictat els actes esmentats, s'han de reconèixer en el balanç els actius i els passius meritats per l'entitat fins a la referida data.

3. Ingressos i despeses.

El reconeixement d'ingressos en el compte del resultat econòmic patrimonial o en l'estat de canvis en el patrimoni net té lloc com a conseqüència d'un increment dels recursos econòmics o del potencial de servei de l'entitat, ja

sigui mitjançant un increment d'actius, o una disminució dels passius, i sempre que la seva quantia es pugui determinar amb fiabilitat. Per tant, comporta el reconeixement simultani d'un actiu, o d'un increment en un actiu, o la desaparició o disminució d'un passiu.

S'ha de reconèixer una despesa en el compte del resultat econòmic patrimonial o en l'estat de canvis en el patrimoni net quan es produeixi una disminució de recursos econòmics o del potencial de servei de l'entitat, ja sigui mitjançant un decrement en els actius, o un augment en els passius, i sempre que es pugui valorar o estimar la seva quantia amb fiabilitat. El reconeixement d'una despesa implica, per tant, el reconeixement simultani d'un passiu, o d'un increment en aquest, o la desaparició o disminució d'un actiu. «Sensu contrario», el reconeixement d'una obligació sense reconèixer simultàniament un actiu relacionat amb aquesta implica l'existència d'una despesa, que s'ha de reflectir comptablement.

Quan es tracti de despeses i ingressos que també tinguin reflex en l'execució del pressupost el reconeixement esmentat es pot efectuar quan, d'acord amb el procediment establert en cada cas, es dictin els corresponents actes que determinen el reconeixement de despeses o ingressos pressupostaris. En aquest cas, almenys a la data de tancament del període, encara que no s'hagin dictat els actes esmentats, s'han de reconèixer en el compte del resultat econòmic patrimonial o en l'estat de canvis en el patrimoni net les despeses i els ingressos meritats per l'entitat fins a la referida data.

En tot cas, s'han de registrar en el mateix període de comptes anuals les despeses i els ingressos que sorgeixin directament i conjuntament de les mateixes transaccions o altres fets econòmics.

4. Despeses i ingressos pressupostaris.

S'ha de reconèixer una despesa pressupostària en l'estat de liquidació del pressupost quan, d'acord amb el procediment establert, es dicti el corresponent acte administratiu de reconeixement i liquidació de l'obligació pressupostària. Suposa el reconeixement de l'obligació pressupostària a pagar i, simultàniament, el d'un actiu o d'una despesa o la disminució d'un altre passiu.

S'ha de reconèixer un ingrés pressupostari en l'estat de liquidació del pressupost quan, d'acord amb el procediment establert, es dicti el corresponent acte administratiu de liquidació del dret de cobrament, o document equivalent que el quantifiqui. Suposa el reconeixement del dret pressupostari a cobrar, i simultàniament el d'un passiu, o d'un ingrés, o bé la disminució d'un altre actiu, o d'una despesa o l'increment del patrimoni net.

El reconeixement de l'ingrés pressupostari derivat de transferències o subvencions rebudes s'ha d'efectuar quan es produeixi l'increment de l'actiu en què es materialitzin (tresoreria). No obstant això l'ens beneficiari d'aquestes pot reconèixer l'ingrés pressupostari amb anterioritat, si coneix de

manera certa que l'ens concedent ha dictat l'acte de reconeixement de la seva correlativa obligació.

Així mateix, en les subvencions i les transferències nominatives que, d'acord amb la seva regulació específica, es fan efectives mitjançant lliuraments a compte d'una liquidació definitiva posterior, l'entitat beneficiària pot reconèixer com a ingressos pressupostaris els lliuraments a compte a l'inici del període al qual es refereixin (això és amb periodicitat mensual, trimestral, etc.). El reconeixement, si s'escau, de l'ingrés pressupostari derivat de la liquidació definitiva s'ha d'efectuar d'acord amb el criteri que estableix el paràgraf anterior.

La concessió d'ajornaments o fraccionaments en els drets a cobrar pressupostaris reconeguts que impliqui el trasllat del venciment del dret a un exercici posterior suposa la reclassificació d'aquests crèdits en el balanç i l'anul·lació pressupostària d'aquests, que s'han d'aplicar al pressupost en vigor en l'exercici del seu nou venciment.

S'han aplicat els criteris de valoració previstos d'acord amb els següents principis:

La valoració és el procés pel qual s'assigna un valor monetari a cadascun dels elements integrants dels comptes anuals, d'acord amb el que disposen les normes de valoració relatives a cadascun d'aquests, incloses en la part segona d'aquest Pla general de comptabilitat pública.

Si hi ha un desenvolupament de criteris de valoració en alguna norma de reconeixement i valoració particular s'ha de tenir en compte.

A aquest efecte, s'han de tenir en compte les definicions següents:

1. Preu d'adquisició.

El preu d'adquisició d'un actiu és l'import, en efectiu o altres actius, pagat o pendent de pagament, que correspongui a aquest, així com qualsevol cost directament relacionat amb la compra o la posada en condicions de servei de l'actiu per a l'ús al qual està destinat.

2. Cost de producció.

El cost de producció d'un actiu inclou el preu d'adquisició de les primeres matèries i altres materials consumits, el dels factors de producció directament imputables a aquest, i la fracció que raonablement correspongui dels indirectament relacionats amb l'actiu, en la mesura en què es refereixin al període de producció, construcció o fabricació, i es basin en el nivell d'utilització de la capacitat normal de treball dels mitjans de producció i siguin necessaris per a la posada de l'actiu en condicions operatives.

3. Cost d'un passiu.

El cost d'un passiu és el valor de la contrapartida rebuda a canvi d'incórrer en el deute.

4. Valor raonable.

És l'import pel qual es pot adquirir un actiu o liquidar un passiu, entre parts interessades i degudament informades, que fan una transacció en condicions d'independència mútua. El valor raonable s'ha de determinar sense deduir els costos de transacció en què es pugui incórrer en la seva alienació. No té en cap cas el caràcter de valor raonable el que sigui resultat d'una transacció forçada, urgent, o com a conseqüència d'una liquidació involuntària.

Amb caràcter general, el valor raonable s'ha de calcular amb referència a un valor de mercat fiable. En aquest sentit, el preu cotitzat en un mercat actiu és la millor referència del valor raonable, i s'entén per tal aquell en què es donin les condicions següents:

Els béns o serveis intercanviats en el mercat són homogenis.

Es poden trobar en qualsevol moment compradors o venedors per a un determinat bé o servei, i;

Els preus són coneguts i fàcilment accessibles per al públic. Aquests preus, a més, reflecteixen transaccions de mercat reals i actuals i produïdes amb regularitat.

En els elements per als quals no hi hagi un mercat actiu, el valor raonable s'ha d'obtenir mitjançant l'aplicació de models i tècniques de valoració. Entre els models i les tècniques de valoració s'inclou la utilització de transaccions recents en condicions d'independència mútua entre parts interessades i degudament informades, si estan disponibles, referències al valor raonable d'altres actius que són substancialment iguals, descomptes de fluxos d'efectiu i models generalment acceptats per valorar opcions. En tot cas, les tècniques de valoració utilitzades han de ser consistents amb les metodologies generalment acceptades pel mercat per a la fixació de preus, i s'ha d'emprar, si n'hi ha, la tècnica de valoració utilitzada pel mercat que hagi demostrat ser la que obté unes estimacions més realistes dels preus.

Les tècniques de valoració utilitzades han de maximitzar l'ús de dades observables de mercat i altres factors que els participants en el mercat considerarien en fixar el preu, i limitar en tot el que sigui possible la utilització de dades no observables.

L'entitat ha d'avaluar la tècnica de valoració de manera periòdica, utilitzant els preus observables de transaccions recents en aquest mateix actiu o utilitzant els preus basats en dades observables de mercat que estiguin disponibles.

Es considera que el valor raonable obtingut a través dels models i les tècniques de valoració anteriors no és fiable quan:

La variabilitat en el rang de les estimacions del valor raonable és significativa, o les probabilitats de les diferents estimacions dins d'aquest rang no es poden mesurar raonablement per ser utilitzades en l'estimació del valor raonable.

Quan sigui procedent la valoració pel valor raonable, els elements que no es puguin valorar de manera fiable, amb referència a un valor de mercat o mitjançant els models i les tècniques de valoració abans assenyalats, s'han de valorar, segons que correspongui, pel seu preu d'adquisició, cost de producció o cost amortitzat, i en la memòria s'ha de fer menció d'aquest fet i de les circumstàncies que el motiven.

5. Valor realitzable net.

El valor realitzable net d'un actiu és l'import que es pot obtenir per la seva alienació en el mercat, de manera natural o no forçada, deduint els costos estimats necessaris per portar-la a terme, així com, en el cas dels productes en curs, els costos estimats necessaris per acabar la seva producció, construcció o fabricació.

6. Valor en ús.

El valor en ús dels actius que incorporen rendiments econòmics futurs per a l'entitat és el valor actual dels fluxos d'efectiu esperats a través de la seva utilització en el curs normal de l'activitat de l'entitat, i, si s'escau, de la seva alienació o una altra forma de disposició, actualitzats a un tipus d'interès de mercat sense riscos. Quan la distribució dels fluxos d'efectiu estigui sotmesa a incertesa, aquesta s'ha de considerar assignant probabilitats a les diferents estimacions de fluxos d'efectiu. En tot cas, aquestes estimacions han de tenir en compte qualsevol altra assumpció que els participants en el mercat considerarien, com ara el grau de liquiditat inherent a l'actiu valorat.

El valor en ús dels actius portadors de potencial de servei per a l'entitat és el valor actual de l'actiu mantenint el seu potencial de servei. Es determina pel cost de reposició de l'actiu menys l'amortització acumulada calculada sobre la base d'aquest cost, per reflectir l'ús ja efectuat de l'actiu.

7. Costos de venda.

Són les despeses directament atribuïbles a la venda d'un actiu en les quals l'entitat no hauria incorregut si no hagués pres la decisió de vendre, excloses les despeses financeres. S'inclouen les despeses legals necessàries per transferir la propietat de l'actiu i les comissions de venda.

8. Import recuperable.

L'import recuperable d'un actiu és el més alt entre el seu valor raonable menys els costos de venda i el seu valor en ús.

9. Valor actual d'un actiu o d'un passiu.

El valor actual és l'import dels fluxos d'efectiu a rebre o pagar en el curs normal de l'activitat de l'entitat, segons es tracti d'un actiu o d'un passiu, respectivament, actualitzats a un tipus de descompte adequat.

10. Cost amortitzat d'un actiu o passiu financer.

El cost amortitzat d'un actiu financer és l'import al qual inicialment es va valorar un actiu financer menys els reemborsaments de principal, més o menys, segons que correspongui, la part que de la diferència entre l'import inicial i el valor de reemborsament en el venciment s'hagi imputat en el compte de resultat econòmic patrimonial mitjançant la utilització del mètode del tipus d'interès efectiu i menys qualsevol reducció de valor per deteriorament reconeguda mitjançant un compte corrector del seu valor.

El cost amortitzat d'un passiu financer és l'import al qual inicialment es va valorar un passiu financer menys els reemborsaments de principal i, més o menys, segons que correspongui, la part que de la diferència entre l'import inicial i el valor de reemborsament en el venciment s'hagi imputat en el compte de resultat econòmic patrimonial mitjançant la utilització del mètode del tipus d'interès efectiu.

El tipus d'interès efectiu és el tipus d'actualització que iguala exactament el valor comptable d'un actiu o un passiu financer amb els fluxos d'efectiu estimats al llarg de la vida d'aquest, a partir de les seves condicions contractuals i sense considerar les pèrdues per risc de crèdit futures; en el seu càlcul s'han d'incloure les comissions financeres que es carreguin per endavant en la concessió de finançament. Quan no es disposi d'una estimació fiable dels fluxos d'efectiu a partir d'un determinat període, s'ha de considerar que els fluxos restants són iguals als de l'últim període per al qual es disposa d'una estimació fiable.

11. Costos de transacció atribuïbles a un actiu o passiu financer.

Són les despeses directament atribuïbles a la compra o l'alienació d'un actiu financer, o a l'emissió o l'assumpció d'un passiu financer, en les quals no s'hauria incorregut si l'entitat no hagués fet la transacció. Entre aquestes s'inclouen les comissions pagades a intermediaris, com ara les de corretatge, les despeses d'intervenció de fedatari públic i altres, i s'exclouen les primes o els descomptes obtinguts en la compra o l'emissió, les despeses financeres, les administratives internes i aquelles en què s'hagi incorregut per estudis i anàlisis previs.

12. Valor comptable.

El valor comptable és l'import pel qual un actiu o un passiu està registrat en balanç, una vegada deduïda, en el cas dels actius, la seva amortització acumulada i qualsevol correcció valorativa acumulada per deteriorament que s'hagi registrat.

13. Valor residual d'un actiu.

El valor residual d'un actiu és l'import que l'entitat podria obtenir en el moment actual per la seva venda o una altra forma de disposició, una vegada deduïts els costos estimats per dur-la a terme, prenent en consideració que l'actiu hagi assolit l'antiguitat i altres condicions que s'espera que tingui al final de la seva vida útil.

La vida útil d'un actiu és el període durant el qual s'espera utilitzar l'actiu per part de l'entitat o el nombre d'unitats de producció o similars que se n'espera obtenir per part de l'entitat.

La vida econòmica d'un actiu és el període durant el qual s'espera que l'actiu sigui utilitzable econòmicament per part d'un o més usuaris o el nombre d'unitats de producció que s'espera obtenir de l'actiu per part d'un o més usuaris.

2. Comparació de la informació

La informació corresponent a l'exercici es mostra comparativa amb la de l'exercici anterior.

Els Comptes Anuals de l'exercici es presenten amb les dades de l'exercici anterior en tots els estats i quadres que la instrucció ho requereix per tal d'afavorir la seva comparabilitat. No existeixen limitacions o ajustos a realitzar.

Per facilitar la comparació han estat adaptats els imports de l'exercici precedent amb els següents criteris:

No s'ha adaptat cap import.

3. Canvis en criteris de comptabilització

A continuació es detallen els canvis realitzats en aquest exercici en els criteris de comptabilització i correcció d'errors que tenen incidència en els Comptes Anuals:

- Sense res a informar.

4. Canvis en estimacions comptables

A continuació es detallen els canvis realitzats en estimacions comptables i la seva incidència en els Comptes Anuals:

No s'han produït canvis en les estimacions comptables.

4. Normes de reconeixement i valoració

Les principals normes de valoració utilitzades per l'Entitat en l'elaboració dels seus comptes anuals per a l'exercici d'acord amb les establertes pel Pla General de Comptabilitat Pública, han estat les següents:

1. Immobilitzat material

Criteris d'activació

L'immobilitzat material són els actius tangibles, mobles i immobles que:

a) Té l'entitat per al seu ús en la producció o el subministrament de béns i serveis o per als seus propis propòsits administratius.

b) S'espera que tinguin una vida útil superior a un any.

Amb caràcter general, s'exclou de l'immobilitzat material i, per tant, es consideren despesa de l'exercici per criteris d'importància relativa dintre de la massa patrimonial, aquells béns mobles el preu unitari dels quals és inferior a 100 euros.

Valoració inicial

Les inversions en béns de l'immobilitzat material es valoren a preu d'adquisició. Es considera preu d'adquisició el preu de compra (amb la deducció de qualsevol descompte o rebaixa que s'hagi obtingut), els impostos indirectes no recuperables que recaiguin sobre l'adquisició i qualsevol cost directament relacionat amb la compra o la posada en funcionament.

S'incorpora al preu d'adquisició el valor actual de les obligacions derivades del desmantellament de l'actiu i la restauració del seu emplaçament, en la mesura en què es reconegui una provisió.

L'immobilitzat material que s'obtingui com a resultat de treballs propis es valora a cost de producció utilitzant els mateixos principis aplicats al preu d'adquisició dels actius. A més, també s'hi afegeix la part que raonablement correspongui dels costos indirectes relacionats amb la fabricació o l'elaboració.

Els béns rebuts en cessió per un termini igual o superior a la vida econòmica del bé es registren pel seu valor raonable a la data de formalització de l'adscripció o cessió.

Les adscripcions o reversions cap a l'ens matriu de béns i drets, en general, no es valoraran a valor raonable, tal i com diu la NRV núm. 1, ja que es considera que són

simples traspassos d'elements derivats de reorganitzacions internes de les quals no en poden sorgir resutlats que distorsionarien el compte de resultats.

Capitalització de despeses financeres

Les despeses financeres no s'incorporen al cost dels béns de l'immobilitzat material.

Valoració posterior

Amb caràcter general, els elements de l'immobilitzat material es valoren al seu cost, més els desemborsaments posteriors, menys l'amortització acumulada i les correccions valoratives per deteriorament.

Les correccions valoratives per deteriorament es practiquen quan l'import recuperable de l'actiu (valor raonable) és inferior al seu valor net d'amortitzacions, i que succeeix, generalment, per obsolescència accelerada, o disminució del rendiment esperat inicialment.

Els costos d'ampliació, modernització o millora s'incorporen a l'actiu com a major valor del bé quan suposen un augment de la seva capacitat, productivitat o allargament de la seva vida útil.

Els costos de grans reparacions, inspeccions o restauracions importants s'activen i s'amortitzen durant la vida útil d'aquestes.

En general les millores d'import inferior a 3.000'00 € no s'inventarien en considerar-se despeses de manteniment.

Amortització

L'amortització és la distribució sistemàtica de la depreciació d'un actiu al llarg de la seva vida útil. La seva determinació es realitza, a cada moment, distribuint la base amortitzable del bé entre la vida útil que resti, segons el mètode d'amortització utilitzat. La base amortitzable serà igual al valor comptable del bé a cada moment llevant-li en el seu cas el valor residual que pugui tenir.

El mètode d'amortització utilitzat per als elements de l'immobilitzat material és el mètode d'amortització linial.

La dotació de l'amortització es reconeix com una despesa en el resultat de l'exercici per la part corresponent al valor comptable a l'estar registrat l'immobilitzat pel model de cost i el seu càlcul és en funció de la vida útil, corresponent aproximadament als següents percentatges:

Immobilitzat material	Vida útil	Percentatge
Solars, terrenys i béns naturals	0	0'00 %
Carreteres	100	1'00 %
Edificis administratius i de serveis	50	2'00 %
Edificis d'ensenyament	33	3'03 %
Magatzems	33	3'03 %
Refugis de muntanya	50	2'00 %
Altres construccions	50	2'00 %

Immobilitzat material	Vida útil	Percentatge
Béns del patrimoni històric – asrtístic	0	0'00 %
Instal·lacions generals interiors en edificis administratius	16	6'25 %
Instl·lacions d'aigua o d'electricitat en edifics administratius i de serveis	12	8'33 %
Instal·lacions exteriors	20	5'00 %
Instal·lacions informàtiques i de comunicació de dades	10	10'00 %
Instal·lacions en general	16	6'25 %
Automòbils de turisme i motocicletes	10	10'00 %
Remolcs	12	8'33 %
Vehicles especials i resta de vehicles	10	10'00 %
Eines I utillatge	8	12'50 %
Biblioteca, material educatiu I audiovisual	8	12'50 %
Mobiliari I equipament d'oficina	10	10'00 %
Equip electrònic de procés de dades	4	25'00 %

Els elements en curs encara no operatius no s'amortitzen. Les amortitzacions es calculen en base a períodes anuals complets, de tal fom ra que un element adquirit a l'exercici no s'amortitza fins el següent. Així mateix un element donat de baixa a l'exercici no s'aplica la part d'amortització fins la data de baixa i el seu valor residual tot s'imputa a pèrdues.

Existeixen excepcions al càlcul de l'amortització: els terrenys tenen una vida ilimitada i per tant no s'amortitzen. Passa el mateix amb immobilitzats tals com: mines, canteres i abocadors. I en el cas particular dels béns del patrimoni històric, amb una vida útil ilimitada o bé limitada però impossible d'estimar-la amb fiabilitat, tampoc no se'ls aplicarà el règim d'amortització.

2. Patrimoni públic del sòl

El patrimoni públic del sòl són actius no corrents materialitzats generalment en béns immobles, afectats al destí de l'esmentat patrimoni.

Aquests béns es registren quan compleixen els criteris de reconeixement d'un actiu previstos en el marc conceptual de la comptabilitat pública del Pla comptable i la seva valoració es realitza segons l'establert en la norma de reconeixement i valoració número 1 de l'Immobilitzat material.

3. Inversions immobiliàries

Les inversions immobiliàries són immobles (terrenys o edificis, considerats en la seva totalitat o en part, o ambdós) que es tenen per obtenir rendes, plusvàlues o ambdues, no per al seu ús en la producció o subministrament de béns o serveis, ni per a fins administratius, ni per a la seva venda en el curs ordinari de les operacions.

Així mateix es consideren inversions immobiliàries aquells béns patrimonials diferents dels que formen el patrimoni públic del sòl que no es classifiquen a la seva entrada en el patrimoni de l'entitat com immobilitzat material.

A les inversions immobiliàries els és d'aplicació l'establert en la norma de reconeixement i valoració número 1 de l'Immobilitzat material.

4. Immobilitzat intangible

Criteris d'activació

L'immobilitzat intangible es concreta en un conjunt d'actius intangibles i drets susceptibles de valoració econòmica de caràcter no monetari i sense aparença física que compleixen, a més, les característiques de permanència en el temps i utilització en la producció de béns i serveis o constitueixen una font de recursos de l'entitat. És a dir, els que compleixin amb algun dels dos requisits següents:

a) És separable i susceptible de ser alienat, cedit, arrendat, intercanviat o lliurat per a la seva explotació.

b) Sorgeix de drets contractuals o d'altres drets legals, independentment del fet que aquests drets siguin transferibles o separables o d'altres drets o obligacions.

Amb caràcter general, s'exclou de l'immobilitzat intangible i, per tant, es consideren despesa de l'exercici per criteris d'importància relativa dintre de la massa patrimonial, aquells béns i drets el preu unitari dels quals és inferior a 100 euros.

Valoració inicial

Les inversions en béns de l'immobilitzat intangible es valoren a preu d'adquisició. Es considera preu d'adquisició el preu de compra (amb la deducció de qualsevol descompte o rebaixa que s'hagi obtingut), els impostos indirectes no recuperables que recaiguin sobre l'adquisició i qualsevol cost directament relacionat amb la compra o la posada en funcionament.

L'immobilitzat intangible que s'obtingui com a resultat de treballs propis es valora a cost de producció utilitzant els mateixos principis aplicats al preu d'adquisició dels actius. A més, també s'hi afegeix la part que raonablement correspongui dels costos indirectes relacionats amb la fabricació o l'elaboració.

Els béns rebuts en cessió per un termini igual o superior a la vida econòmica del bé es registren pel seu valor raonable a la data de formalització de l'adscripció o cessió.

Valoració posterior

Amb caràcter general, els elements de l'immobilitzat intangible es valoren al seu cost, més els desemborsaments posteriors, menys l'amortització acumulada i les correccions valoratives per deteriorament.

Les correccions valoratives per deteriorament es practiquen quan l'import recuperable de l'actiu (valor raonable) és inferior al seu valor net d'amortitzacions, i

que succeeix, generalment, per obsolescència accelerada, o disminució del rendiment esperat inicialment.

Els costos d'ampliació, modernització o millora s'incorporen a l'actiu com a major valor del bé quan suposen un augment de la seva capacitat, productivitat o allargament de la seva vida útil.

Amortització

Per a cada actiu intangible es determina si la vida útil és definida o indefinida. Es considera que la vida útil és indefinida quan els rendiments econòmics o potencial de servei no tenen una data límit i, per tant, el seu valor no està subjecte a amortització.

L'amortització de l'actiu intangible amb vida útil definida es determina distribuint la base amortitzable del bé entre els anys de vida útil d'acord amb el model d'amortització lineal. La base amortitzable és igual al valor comptable del bé en cada moment detraient-li si s'escau el valor residual que pugui tenir. Per defecte, la base amortitzable coincideix amb el seu valor comptable, donat que es consideren nuls els valors residuals.

La dotació de l'amortització de cada període es reconeix com una despesa en el resultat de l'exercici per la part corresponent al valor comptable.

El procés d'amortització s'inicia en el moment de posada en funcionament del bé, essent els anys de vida útil estimats els següents:

Immobilitzat material	Vida útil	Percentatge
Programari informàtic	5	20'00 %
Marques i patents	10	10'00 %
Immobilitzat intangible en general	10	10'00 %

5. Arrendaments

S'entén per arrendament financer qualsevol acord, independentment de la seva instrumentació jurídica, pel qual l'arrendador cedeix a l'arrendatari, a canvi de percebre una suma única de diners o una sèrie de pagaments o quotes, el dret a utilitzar un actiu durant un període de temps determinat i implica la transferència substancial dels riscos i avantatges inherents a la seva propietat.

Aquests béns es registren pel menor valor entre el valor raonable de l'actiu i el valor actuals dels pagaments acordats, i es classifiquen d'acord amb la seva naturalesa.

6. Permutes

Els actius s'adquireixen en permuta en aquells supòsits en els que els actius intercanviats no són similars des d'un punt de vista funcional o vida útil i pot establir-se una estimació fiable del valor raonable d'aquests, el valor raonable de l'actiu rebut. Si no pot valorar-se amb fiabilitat el valor raonable de l'actiu rebut, el valor

raonable del bé entregat, ajustat per l'import de qualsevol eventual quantitat d'efectiu transferit en l'operació és el que es considera en la comptabilització de la permuta.

S'apliquen els següents criteris generals: davant diferències en la valoració dels actius que sorgeixen al donar de baixa l'actiu entregat, s'imputa l'esmentada diferència al compte del resultat econòmic patrimonial. Quan les diferències entre els valors raonables dels actius intercanviats no s'ajusten, d'acord a la legislació patrimonial aplicable, mitjançant efectiu, es tracten com subvencions rebudes o entregades, segons el cas.

Aquests són els criteris aplicables en els casos de permuta, la qual a més està determinada per certes circumstàncies que la identifiquen com a tal.

7. Actius i passius financers

Actius financers

Són actius financers els diners en efectiu, els instruments de capital o de patrimoni net d'una altra entitat, els drets a rebre efectiu o un altre actiu financer d'un tercer o d'intercanviar amb un tercer actius o passius financers en condicions potencialment favorables.

a) Crèdits i partides a cobrar:

Crèdits per operacions derivades de l'activitat habitual

Altres actius financers que generen fluxos d'efectiu d'import determinat i respecte dels quals s'espera recuperar tot el desemborsament, excepte per motius imputables al deteriorament creditici.

Operacions d'adquisició d'instruments de deute amb l'acord posterior de venda a un preu fix o al preu inicial més al rendibilitat normal del prestador.

Com a norma general, els crèdits i les partides a cobrar amb venciment a curt termini es valoren pel seu valor nominal, excepte que incorporin un interès contractual. La mateixa valoració es realitza amb els de venciment a llarg termini quan l'efecte d'actualitzar els fluxos no és significatiu. En cas contrari, es valoren pel seu valor raonable.

b) Inversions mantingudes fins al venciment

Inclouen els valors representatius de deute amb venciment fix i fluxos d'efectiu d'import determinat, amb negociació en un mercat actiu, i respecte dels quals l'entitat té la intenció de conservar-los fins al seu venciment.

Es valoren inicialment pel seu valor raonable i posteriorment a cost amortitzat, reconeixent els interessos meritats com a ingressos de l'exercici en funció del seu tipus d'interès efectius.

c) Actius financer a valor raonable amb canvis en resultats

Actius financer amb negociació en un mercat actiu adquirits amb el propòsit de realitzar-los a curt termini, excepte els adquirits amb l'acord de posterior venda a un preu fix o al preu inicial més la rendibilitat normal del prestador.

Els derivats que no siguin contractes de garantia financera o hagin estat designats com a instruments de cobertura.

Es valoren pel seu valor raonable i els canvis que es produeixen en aquest s'imputen en el resultat de l'exercici.

d) Inversions en el patrimoni d'entitats del grup, multigrup i associades

Inclouen les inversions en altres ens considerats del grup, multigrup o entitat associada d'acord amb les normes per a la formulació de comptes anuals consolidades en l'àmbit del sector públic i es valoren pel seu cost.

e) Actius financers disponibles per a la venda

Inclou els actius financers que no compleixen els requisits per a ser incloses en alguna de les categories anteriors. Es valoren pel seu valor raonable i els canvis que es produeixen en aquest s'imputen en el resultat del patrimoni net fins a la seva alienació o deteriorament.

Passius financers

Un passiu financer és una obligació exigible i incondicional de lliurar efectiu o un altre actiu financer a un tercer o d'intercanviar amb un tercer actius o passius financers en condicions potencialment desfavorables.

a) Passius financers a cost amortitzat:

Dèbits i partides a pagar per operacions derivades de l'activitat habitual

Deute amb entitats de crèdit

Deutes representats en valors negociables emesos

Altres dèbits i partides a pagar

Com a norma general, els dèbits i les partides a pagar amb venciment a curt termini sense interès contractual es valoren pel seu valor nominal. Aquesta valoració també es té en compte amb els de venciment a llarg termini i els préstecs rebuts a llarg termini amb interessos subvencionats quan l'efecte global de no actualitzar els fluxos no és significatiu. Pel que fa a les fiances i els dipòsits rebuts es valores per l'import rebut.

b) Passius financers a valor raonable amb canvis en resultats:

Deutes representats en valors negociables emesos sense un acord de recompra a un preu fix o a un preu igual al d'emissió més la rendibilitat normal del prestador.

Els derivats que no siguin contractes de garantia financera o hagin estat designats com a instruments de cobertura.

Es valoren pel valor raonable que, excepte evidència en contrari, serà el preu de la contraprestació rebuda.

8. Cobertures comptables

Les operacions de cobertura s'utilitzen de forma que un o diversos instruments financers denominats instruments de cobertura es designen per cobrir un risc específicament identificat que té impacte en el compte del resultat econòmic patrimonial o en l'estat de canvis en el patrimoni net, com a conseqüència de variacions en el valor raonable o en els fluxes d'efectiu d'una o diverses partides cobertes.

Una cobertura es qualifica de cobertura comptable si compleix els requisits exigits en la norma de reconeixement i valoració número 10 del Pla comptable annex a la ICAL, i es regeix pels criteris de comptabilització de l'instrument de cobertura i de la partida coberta regulats en la mateixa norma.

9. Existències

Els béns i serveis compresos en les existències se valoren pel preu d'adquisició o el cost de producció.

El preu d'adquisició comprèn el consignat en factura, els impostos indirectes no recuperables que recauen sobre l'adquisició més tots els costos addicionals produïts fins que els béns es troben en la ubicació i condició necessària per al seu ús, tals com transports, aranzels de duanes, assegurances i altres directament atribuïbles a l'adquisició de les existències.

El cost de producció es determina afegint al preu d'adquisició de les matèries primeres i altres matèries consumides, els costos directament imputables al producte. També s'afegeix la part que raonablement correspon dels costos indirectament imputables als productes, en la mesura en que els costos esmentats corresponen al període de fabricació, elaboració o construcció.

Quan el valor realitzable net de les existències és inferior al seu preu d'adquisició o al seu cost de producció, s'efectuen les oportunes correccions valoratives.

10. Actius construïts o adquirits per a altres entitats

Són els béns construïts o adquirits en virtut d'un contracte, conveni o acord, que una vegada finalitzat el procés d'adquisició o construcció es transfereixen a una altra entitat destinatària, independentment que aquesta participi o no en el seu finançament.

<u>Valoració</u>

a) Els ingressos i depeses es poden estimar amb fiabilitat:

Els ingressos derivats de la construcció de béns es reconeixen en el resultat de l'exercici, sobre la base del grau d'avançament o realització de l'obra al final de cada exercici. Pel que fa al cost de l'obra es calcula afegint al preu d'adquisició de les primeres matèries, i altres matèries consumides, els costos directes i la part imputable dels costos indirectes.

b) Els ingressos i depeses no es poden estimar amb fiabilitat:

Els costos associats a la construcció o adquisició dels actius es reconeixen com a existències i els ingressos es reconeixen en el moment de lliurament de l'actiu a l'entitat destinatària.

En tots dos casos, els costos finançats per l'entitat tenen la consideració de subvenció concedida i s'imputa al resultat de l'exercici.

11. Transaccions en moneda estrangera

Són transaccions en moneda estrangera aquelles operacions que s'estableixen o exigeixen la seva liquidació en una moneda estrangera. Es registren, en el moment del seu reconeixement en els comptes anuals, en euros, aplicant a l'import corresponent en moneda estrangera el tipus de canvi al comptat, existent en la data de l'operació.

12. Ingressos i despeses

La imputació dels ingressos i despeses en l'exercici segueix els principis de caràcter econòmic patrimonial i els criteris comptables definits en el marc conceptual de la comptabilitat pública de la primera part del Pla general de la comptabilitat adaptat a l'administració local annex a la ICAL, amb l'objectiu d'aconseguir la imatge fidel dels comptes anuals.

Entre els principis, destacar el del Meritatge, el qual estableix que les transaccions i altres fets econòmics han de reconèixer-se en funció del corrent real de béns i serveis que aquests representen, i no en el moment en el què es produeixi el corrent monetari o financer derivada d'aquells.

Un altre principi que s'aplica és el de Prudència, el qual determina que s'ha de mantenir cert grau de precaució en els judicis dels quals es deriven estimacions sota condicions d'incertesa, de tal manera que els ingressos no es sobrevalorin, i que les despeses no s'infravalorin. Però, a més, l'exercici de la prudència no suposa menysvaloració d'ingressos ni sobrevaloració de despeses, realitzats de forma intencionada, ja que això privaria de neutralitat a la informació, en detriment de la seva fiabilitat.

Pel que fa al principi d'Imputació pressupostària, destacar que les despeses i ingressos pressupostaris s'imputen d'acord amb la seva naturalesa econòmica i, en cas de les despeses, a més, d'acord amb la finalitat que amb ells es pretèn aconseguir.

Quant als criteris de registre o reconeixement comptable dels elements en els comptes anuals, esmentar que el reconeixement d'ingressos en el compte del

resultat econòmic patrimonial o en l'estat de canvis en el patrimoni net, té lloc com a conseqüència d'un increment dels recursos econòmics o del potencial de servei de l'entitat, ja sigui mitjançant un increment d'actius, o una disminució dels passius, i sempre que la seva quantia pugui determinar-se amb fiabilitat. En referència a les despeses, es reconeixen en el compte del resultat econòmic patrimonial o en l'estat de canvis en el patrimoni net, quan es produeix una disminució de recursos econòmics o del potencial de servei de l'entitat, ja sigui mitjançant una disminució en els actius, o un augment en els passius, i sempre que pugui valorar-se o estimar-se la seva quantia amb fiabilitat.

Quan es tracta de despeses i ingressos que també tenen reflex en l'execució del pressupost, l'esmentat reconeixement es realitza quan, d'acord amb el procediment establert en cada cas, es dicten els corresponents actes que determinen el reconeixement de despeses i ingressos pressupostaris. En aquest cas, almenys a la data de tancament del període, encara que no s'hagin dictat els esmentats actes, es reconeixen en el compte del resultat econòmic patrimonial o en l'estat de canvis en el patrimoni net les despeses i ingressos meritats per l'entitat fins a l'esmentada data.

13. Provisions i contingències

Una provisió és un passiu sobre el qual existeix incertesa sobre la seva quantia o venciment. Es reconeix una provisió quan es compleixen determinades condicions regulades en la norma de reconeixement i valoració número 17 de la segona part del Pla General de Comptabilitat Pública adaptat a l'Administració Local, annex a la ICAL.

L'import reconegut com a provisió ha de ser la millor estimació del desemborsament necessari per cancel·lar l'obligació present o per transferir-la a un tercer. Les provisions han de ser objecte de revisió, en la valoració posterior, almenys a fi de cada exercici i ajustades en el seu cas, per reflectir la millor estimació existent en aquell moment.

Un passiu contingent és una obligació possible, sorgida arran de successos passats, l'existència del qual ha de ser confirmada solament per l'ocurrència, o en el seu cas per la no ocurrència, d'un o més esdeveniments incerts en el futur, que no estan completament sota el control de l'entitat; o bé, una obligació present, sorgida arran de successos passats, que no s'ha reconegut comptablement perquè no és probable que l'entitat tingui que satisfer-la o perquè l'import de l'obligació no pot ser valorat amb la suficient fiabilitat.

L'entitat no procedeix al reconeixement de cap passiu contingent en el balanç, tal com regula la norma de reconeixement i valoració número 17 de la segona part del Pla General de Comptabilitat Pública adaptat a l'Administració Local, annex a la ICAL.

<u>Provisió per responsabilitats</u>

Es reconeix un passiu per possibles obligacions de quantia indeterminada per fer front a responsabilitats procedents de litigis en curs, indemnitzacions o obligacions derivades d'avals i altres garanties similars a càrrec de l'entitat.

El càlcul d'aquesta provisió es fa d'acord amb l'informe que emet els Serveis Jurídics de la Diputació de Tarragona.

Provisió per desmantellament, retirada o rehabilitació de l'immobilitzat

Si l'entitat estima probables despeses futures, amb imports significatius, corresponents a obres o instal·lacions realitzades per desmantellament, retirada o rehabilitació de l'immobilitzat es reconeix una provisió pel valor actual de les obligacions previstes. Aquesta provisió s'incorpora al preu d'adquisició de l'immobilitzat i es amortitzable.

Provisió per a transferències i subvencions

En relació amb les transferències i subvencions concedides, quan al tancament de l'exercici estigui pendent el compliment d'alguna de les condicions establertes per a la seva percepció, però no hi hagi dubtes raonables sobre el seu futur compliment, s'ha de dotar una provisió pels corresponents imports, amb la finalitat de reflectir la despesa.

S'entén que no hi ha dubtes raonables sobre el seu compliment quan s'ha presentat la justificació de la subvenció. No obstant això, no hi ha cap mecanisme per poder saber quan s'ha presentat una justificació. Per tal de fer un càlcul aproximat es té en compte el percentatge de subvencions justificades dels tres darrers exercicis del capítol 4 i del capítol 7 i a partir dels percentatges de justificació de cada un dels exercicis es calcula la mitjana i s'aplica a l'import pendent de justificar a 31/12 per tal de determinar l'import de la provisió.

Provisió per devolució d'ingressos

Recull les devolucions d'impostos i d'altres ingressos que l'entitat espera fer en un termini no superior a un any, respecte de les quals hi ha incertesa sobre el seu import exacte o sobre el seu venciment. L'entitat no ha dotat la provisió per devolució d'ingressos perquè el seu import no es considera significatiu.

Provisió de dubtós cobrament

El càlcul del dubtós cobrament es realitza d'acord amb els següents criteris:

L'article 191.2 del Reial Decret Legislatiu 2/2004, de 5 de març, pel qual s'aprova el text refós de la Llei reguladora d'hisendes locals (LRHL) estableix que el romanent de tresoreria s'ha de minorar per l'import dels drets pendents de cobrament que es considerin de difícil o impossible recaptació.

Així mateix, a l'article 103 del Reial Decret 500/1990, de 20 d'abril, pel qual es desenvolupa el capítol primer del títol sisè de la Llei 39/1988, de 28 de desembre, reguladora d'hisendes locals, en matèria de pressupostos (RD500), s'estableix que la determinació de l'import dels drets que es considerin de difícil o impossible recaptació s'ha de realitzar bé de forma individualitzada, bé mitjançant la fixació d'un percentatge a tant alçat. Cal tenir en compte l'antiguitat dels deutes, la naturalesa dels recursos que es tracti, els percentatges de recaptació i altres criteris de valoració que de forma ponderada estableixi l'ens local. Tanmateix la consideració d'un dret com de difícil o impossible recaptació no implica la seva anul·lació ni produeix l'efecte de la seva baixa en comptes.

Correspon al Ple de la Corporació de l'ens local, d'acord amb la regla 8 apartat c) de la Instrucció del model normal de comptabilitat local (ICAL), aprovada per l'Ordre HAP/1781/2013, de 20 de setembre, la determinació, prèvia proposta d'Intervenció, dels criteris per calcular l'import dels drets de cobrament de recaptació dubtosa o impossible.

El Ple va fer ús d'aquesta atribució mitjançant l'aprovació de les Bases d'Execució del Pressupost (BEP) que en la seva base número 53 estableixen els següents percentatges d'aplicació per als deutes genèrics:

Criteri BEP	
Antiguitat	Percentatge
Superior a 5 anys	100,00 %
5 anys	85,00 %
4 anys	85,00 %
3 anys	85,00 %
2 anys	60,00 %
1 any	40,00 %
0 anys	0,00 %

Així mateix s'estableix que aquests criteris no seran d'aplicació per als deutes d'Ajuntaments i altres administracions públiques, provisió que es farà de forma individualitzada en funció a les expectatives de cobrament. Tampoc es provisionaran aquells ingressos llur realització efectiva depengui del ritme d'execució de les despeses que financen o aquells drets que estiguin garantits.

D'altra banda, l'article 193bis de la LRHL estableix que els ens locals hauran d'informar al Ministeri d'hisenda i Administracions Públiques i al seu Ple del resultat de l'aplicació dels criteris determinants dels drets de difícil o impossible recaptació amb els mínims següents:

Criteri art. 193bis	
Antiguitat	Percentatge
Superior a 5 anys	100,00 %
5 anys	75,00 %
4 anys	75,00 %
3 anys	50,00 %
2 anys	25,00 %
1 any	25,00 %
0 anys	0,00 %

Finalment, la Direcció General de Política Financera, Assegurances i Tresor ha emès una recomanació en cas d'absència d'estudi per part de l'ens local, en el qual es proposen una sèrie de percentatges sobre els drets derivats de la gestió tributària dels capítols 1, 2 i 3, (a excepció de les multes, en què es recomana un percentatge mínim del 50% per a l'exercici liquidat i l'immediat anterior) que es presenta en la següent taula:

Criteri DGPFAT (drets dels capítols 1 a 3 llevat de multes)	
Antiguitat	Percentatge

Criteri DGPFAT (drets dels capítols 1 a 3 llevat de multes)	
Antiguitat	Percentatge
Superior a 5 anys	100,00 %
5 anys	100,00 %
4 anys	100,00 %
3 anys	90,00 %
2 anys	60,00 %
1 any	30,00 %
0 anys	10,00 %

Criteris per al càlcul del dubtós cobrament

S'han analitzat tots els deutes pressupostaris.

Tal i com s'estableix a les BEP s'han tractat de forma diferenciada els deutes procedents de deutors públics (ens locals i altres administracions) de la resta de deutors.

En aquest darrer cas s'han aplicat els percentatges establerts a la BASE 53 estrictament en funció de l'antiguitat del deute i independentment de la seva naturalesa.

En el cas dels deutors públics s'ha avaluat la possibilitat de cancel·lació del deute mitjançant els mecanismes de retenció o compensació, establint que els pendents de cobrament dels deutors per als quals no ha estat possible aplicar en suficient mesura aquests mecanismes en els exercicis precedents s'han de considerar de difícil o impossible recaptació. En aquests casos s'ha aplicat el percentatge més alt dels anteriors d'acord amb l'antiguitat del deute, és a dir, el de la recomanació de la DGPFAT:

Antiguitat	BEP	193bis	DGPFAT	Aplicat
Superior a 5 anys	100,00 %	100,00 %	100,00 %	100,00 %
5 anys	75,00 %	75,00 %	100,00 %	100,00 %
4 anys	75,00 %	75,00 %	100,00 %	100,00 %
3 anys	50,00 %	50,00 %	90,00 %	90,00 %
2 anys	25,00 %	25,00 %	60,00 %	60,00 %
1 any	25,00 %	25,00 %	30,00 %	30,00 %
0 anys	0,00 %	0,00 %	10,00 %	10,00 %

14. Transferències i subvencions

Les transferències i subvencions concedides monetàries es comptabilitzen com a despeses en el moment en què es té constància que s'han complert les condicions establertes per a la seva percepció, sense perjudici de la imputació pressupostària, que s'efectua d'acord amb els criteris recollits en la primera part del Pla general comptable adaptat a l'administració local relativa al marc conceptual de la comptabilitat pública. Les transferències i subvencions concedides no monetàries o en espècie, si s'entrega un actiu l'entitat les reconeix en el moment de l'entrega al beneficiari.

Les transferències rebudes es reconeixen com ingrès imputable al resultat de l'exercici en el qual es reconeixen.

Les subvencions rebudes es consideren no reintegrables i es reconeixen com a ingressos quan existeix un acord individualitzat de concessió de la subvenció a favor de l'entitat, s'han complert les condicions associades al seu gaudi i no existeixen dubtes raonables sobre la seva percepció, sense perjudici de la imputació pressupostària, que s'efectua d'acord amb els criteris recollits en la primera part del Pla general comptable adaptat a l'administració local relativa al marc conceptual de la comptabilitat pública. En la resta de casos les subvencions rebudes es consideren reintegrables i es reconeixen com a passiu.

Les subvencions rebudes es comptabilitzen, amb caràcter general, com a ingressos directament imputats al patrimoni net, en una partida específica, imputant-les al resultat de l'exercici sobre una base sistemàtica i racional de forma correlacionada amb les despeses derivades de la subvenció de la qual es tracta, per la qual cosa es té en compte la finalitat fixada en la seva concessió:

Si la subvenció és per finançar despeses: s'imputen al resultat del mateix exercici en el qual es meritin les despeses que estan finançant.

Si la subvenció és per adquisició d'actius: s'imputen al resultat de cada exercici en proporció a la vida útil del bé, aplicant el mateix mètode que per a la dotació a l'amortització dels esmentats elements, o, en el seu cas, quan es produeixi la seva alienació o baixa en inventari.

Si els actius són no amortitzables, s'imputen com ingressos en l'exercici en el qual es produeixi l'alineació o baixa en inventari d'aquests.

Si la subvenció és per cancel·lació de passius: s'imputen al resultat de l'exercici en el qual es produeixi l'esmentada cancel·lació, llevat quan s'atorguin en relació amb un finançament específic, cas en el qual s'imputen en funció de l'element finançat.

15. Activitats conjuntes

Una activitat conjunta és un acord en virtut del qual dos o més entitats anomenades partícips emprenen una activitat econòmica que es sotmet a gestió conjunta, la qual cosa suposa compartir la potestat de dirigir les polítiques financera i operativa de l'esmentada activitat amb el fi d'obtenir rendiments econòmics o potencial de servei, de tal manera que les decisions estratègiques, tant de caràcter financer com operatiu requereixen el consentiment unànim de tots els partícips.

En el cas d'activitats conjuntes que no requereixen la constitució d'una nova entitat, cada partícip reconeix en els seus comptes anuals, classificats d'acord amb la seva naturalesa, la part proporcional que li correspongui, en funció del seu percentatge de participació, dels actius que controla conjuntament amb la resta de partícips i dels passius en els que hagi incorregut conjuntament, així com els actius afectes a l'activitat conjunta que controli de forma individual i els passius en els quals incorri individualment com a conseqüència de l'activitat conjunta, i la part proporcional que li correspongui dels ingressos generats i de les despeses incorregudes en l'activitat conjunta, així com les despeses incorregudes individualment com a conseqüència de la seva participació en l'activitat conjunta.

16. Actius en estat de venda

Els actius en estat de venda són actius no financers, exclosos els del patrimoni públic del sòl, classificats inicialment com a no corrents el valor comptable dels quals es recupera fonamentament a través d'una transacció de venda, en comptes de pel seu ús continuat.

La valoració inicial implica que es valoren al valor comptable que correspondria en aquell moment a l'actiu no corrent, segons el model de cost. En la valoració posterior, es valoren al menor valor entre el seu valor comptable, segons el model de cost, i el seu valor raonable menys els costos de venda.

5. Immobilitzat material

1. Moviments durant l'exercici

S'indiquen a continuació els moviments durant l'exercici de cada partida del balanç inclosa en l'epígraf d'Immobilitzat Material i les seves corresponents amortitzacions acumulades i correccions valoratives acumulades.

IMMOBILITZAT MATERIAL a 31/12/2017

Compte	Descripció	Saldo inicial	Entrades	Augments per traspassos d'altres Aps.Press.	Sortides	Disminucions per traspassos a altres Aps.Press.	Correccions valorat.netes per deterior. de l'exerc.	Amortizacions de l'exercici	Increment per revalorització a l'exercici	Saldo final
210	Terrenys i béns naturals	11.371.227,02	0,00	52.533,53	0,00	16.036,88	0,00	0,00	0,00	11.407.723,67
211	Construccions	34.535.631,58	601.470,40	689.849,43	122.530,71	197.932,36	0,00	0,00	0,00	35.506.488,34
212	Infraestructures	226.989.346,75	104.679,77	6.940.510,45	304.235,26	95.106,40	0,00	0,00	0,00	233.635.195,31
213	Béns del patrimoni històric	4.415.815,16	0,00	0,00	0,00	0,00	0,00	0,00	0,00	4.415.815,16
214	Maquinària i utillatge	4.505.407,50	264.917,49	7.022,62	94.020,31	1.859,69	0,00	0,00	0,00	4.681.467,61
215	Instal·lacions tècniques i altres instal·lacions	7.314.634,54	220.763,53	5.849,56	742,40	56.953,93	0,00	0,00	0,00	7.483.551,30
216	Mobiliari	4.662.888,30	290.149,77	8.857,30	30.272,75	10.343,19	0,00	0,00	0,00	4.921.279,43
217	Equips per a processos d'informació	5.255.792,07	403.847,96	658,36	101.606,26	331,16	0,00	0,00	0,00	5.558.360,97
218	Elements de transport	2.374.803,97	0,00	0,00	56.975,94	0,00	0,00	0,00	0,00	2.317.828,03
219	Altre immobilitzat material	208.768,67	1.044,93	0,00	0,00	6.894,49	0,00	0,00	0,00	202.919,11
2310	Construccions en curs. Immobilitzat material	169.717,96	320.982,72	219.271,55	0,00	523.605,98	0,00	0,00	0,00	186.366,25
232	Infraestructures en curs	2.761.886,70	6.064.911,70	144.293,28	0,00	6.940.510,45	0,00	0,00	0,00	2.030.581,23
235	Instal·lacions tècniques i altres instal·lacions	11.717,64	212.703,04	0,00	0,00	219.271,55	0,00	0,00	0,00	5.149,13

IMMOBILITZAT MATERIAL a 31/12/2017

Compte	Descripció	Saldo inicial	Entrades	Augments per traspassos d'altres Aps.Press.	Sortides	Disminucions per traspassos a altres Aps.Press.	Correccions valorat.netes per deterior. de l'exerc.	Amortizacions de l'exercici	Increment per revalorització a l'exercici	Saldo final
237	Equips per a processos d'informació en muntatge	45.445,42	2.329,69	0,00	0,00	0,00	0,00	0,00	0,00	47.775,11
238	Altre immobilitzat material en curs	2.420,00	0,00	0,00	0,00	0,00	0,00	0,00	0,00	2.420,00
2811	Amortització acumulada de construccions	12.878.180,68	0,00	0,00	58.879,71	0,00	0,00	1.085.660,56	0,00	13.904.961,53
2812	Amortització acumulada d'infraestructures	44.632.816,77	0,00	0,00	23.336,86	0,00	0,00	2.428.171,68	0,00	47.037.651,59
2814	Amortització acumulada de maquinària i utillatge	3.669.486,95	0,00	0,00	93.109,41	0,00	0,00	189.624,52	0,00	3.766.002,06
2815	Amortització acumulada d'instal·lacions tècnique	1.675.989,01	0,00	732,95	479,75	0,00	0,00	427.804,28	0,00	2.104.046,49
2816	Amortització acumulada de mobiliari	3.412.992,97	0,00	0,00	28.138,76	0,00	0,00	220.214,98	0,00	3.605.069,19
2817	Amortització acumulada d'equips per a processos	3.936.379,90	0,00	0,00	99.946,37	0,00	0,00	428.740,04	0,00	4.265.173,57
2818	Amortització acumulada d'elements de transport	1.727.571,55	0,00	0,00	56.975,92	0,00	0,00	122.864,09	0,00	1.793.459,72
2819	Amortització acumulada d'altre immobilitzat mate	202.206,19	0,00	0,00	0,00	732,95	0,00	706,28	0,00	202.179,52
2911	Deteriorament de valor per usdefruit cedit en co	6.068.664,00	0,00	0,00	0,00	0,00	-202.288,80	0,00	0,00	5.866.375,20
TOTAL IMMOBILITZAT MATERIAL		**226.421.215,26**	**8.487.801,00**	**8.068.113,13**	**349.516,85**	**8.068.113,13**	**-202.288,80**	**4.903.786,43**	**0,00**	**229.858.001,78**

2. Informació sobre:

a) Costos estimats de desmantellament

Aquest apartat fa referència, si és el cas, als costos estimats de desmantellament de l'actiu i de la restauració del seu emplaçament inclosos com a major valor dels actius, així com grans reparacions o inspeccions generals incorporades especificant les circumstàncies que s'han tingut en compte per a la seva valoració.

Cap actiu inclou costos de desmantellament i restauració de l'emplaçament o de grans reparacions o inspeccions generals com a increment del seu valor.

b) Vides útils o coeficients d'amortització

En aquest punt s'indiquen les vides útils o coeficients d'amortització utilitzats en els diferents tipus d'elements, així com informació, en el seu cas, sobre els coeficients aplicats a diferents parts d'un mateix element.

COMPTE	DESCRIPCIÓ	VIDA ÚTIL	TIPUS
210	Terrenys i béns naturals	0	Terrenys i béns naturals
211	Construccions	20	Patis i aparcaments pavimentats
211	Construccions	33	Edificis d'ensenyament
211	Construccions	50	Edificis administratius i de serveis
212	Infraestructures	100	Carreteres
213	Béns del patrimoni històric	0	Béns del patrimoni històric
213	Béns del patrimoni històric	10	Mobiliari històric - artístic
214	Maquinària i utillatge	8	Maquinària i utillatge
215	Instal·lacions	10	Instal·lacions informàtiques
215	Instal·lacions	12	Instal·lacions electricitat / aigua
215	Instal·lacions	16	Instal·lacions generals
216	Mobiliari	10	Mobiliari i parament d'oficina
217	Equips per a processos d'informació	4	Equips per a processos d'informació
218	Elements de transport	10	Vehicles i motocilcetes
218	Elements de transport	12	Remolcs
219	Altre immobilitzat material	8	Altre immobilitzat material

c) Canvis d'estimació

En aquest punt, sempre que tingui incidència significativa en l'exercici present o en exercicis futurs, s'informa dels canvis d'estimació que afecten a valors residuals, als costos estimats de desmantellament de l'actiu i la restauració del seu emplaçament, vides útils i mètodes d'amortització, així com grans reparacions o inspeccions generals.

Sense canvis d'estimació.

d) Despeses financeres capitalitzades

Si és el cas, s'indiquen en aquest apartat els imports de les despeses financeres capitalitzades en l'exercici.

No es capitalitzen despeses financeres.

e) Model de revalorització

En el cas que s'utilitzi el model de revalorització, en aquest punt s'informa del criteri utilitzat per determinar el valor raonable dels béns valorats d'acord amb l'esmentat model de revalorització, en particular, de l'exercici en el qual s'ha efectuat la darrera revalorització.

No s'utilitza el model de revalorització.

f) Béns rebuts en adscripció

S'informa dels béns rebuts en adscripció, a nivell de partida del balanç, amb indicació del seu valor activat, amortització i correccions valoratives per deteriorament acumulades. S'identifiquen cadascun dels béns rebuts en adscripció durant l'exercici.

És un ens matriu: no podem rebre béns en adscripció.

g) Béns entregats en adscripció

S'identifiquen els ens als que s'han entregat béns en adscripció durant l'exercici.

Durant l'exercici s'ha procedit a la desadscripció del bé "Oficina de recaptació a El Vendrell" fins la data adscrita a l'OA Base, gestió d'ingressos, però que aquest ja no utilitzava per als seus fins.

Epígraf	Nom. Epígraf	Codi	Descripció	Valor be (Eur)
122	EDIFICIS	85	Oficina del Servei de Recaptació del Vendrell	35.797,16

h) Béns rebuts en cessió

S'identifiquen en aquest apartat els béns rebuts en cessió durant l'exercici.

No s'han rebut béns en cessió.

i) Béns entregats en cessió

S'identifiquen en aquest apartat els ens als quals s'han entregat béns en cessió durant l'exercici.

S'ha comptabilitzat la cessió d'ús de l'immoble Biblioteca pública del Vendrell a l'ajuntament per conveni de cinc anys prorrogable i que d'acord amb les previsions actuals, es considera molt probable la pròrroga indefinida d'aquesta cessió d'ús.

Epígraf	Nom. Epígraf	Codi	Responsable	Descripció	Patrimoni	Valor bé (Eur)
122	EDIFICIS	18	El Vendrell, Ajuntament	Biblioteca del Vendrell	Cedit a admin. o partic. i revt.	122.530,71

j) Arrendaments financers

Informació sobre els arrendaments financers i altres operacions de naturalesa similar d'import significatiu sobre béns de l'immobilitzat material, sense perjudici de la informació requerida en altres parts de la memòria.

k) Béns destinats a l'ús general

S'informa dels béns que es troben destinats a l'ús general.

Béns destinats al ús general	Tipus de bé	Import del bé
Antic tram de la TV-7341 de Masroig a la N-420	Infraestructures	391.970,32
TV-2126 de Bellveí a Calafell (de total de longit	Infraestructures	2.202.826,16
TV-2001 De Figuerola del Camp al Pla de Sta Maria	Infraestructures	393.764,00
TP-2003 Ramal a Vila-Rodona	Infraestructures	135.438,41
TV-2005 De Cal Canonge a la TP-2002 per Aiguamúrci	Infraestructures	935.330,63
TV-2006 D'Aiguamúrcia a Santes Creus	Infraestructures	545.488,62
TV-2011 De Pontils al límit de la provincia	Infraestructures	2.867.639,05
TV-2012 Ramal a St Magí de Brufaganya	Infraestructures	232.740,00
TV-2013 Ramal a Viladeperdius	Infraestructures	86.480,00
TV-2014 De Biure a Gaià a la C-241	Infraestructures	477.300,00
TV-2015 De Vallespinosa a la C-241	Infraestructures	957.405,00
TV-2021 De Vespella a la Nou de Gaià	Infraestructures	1.357.226,83
TP-2031 De Tarragona a la C-246 per Bràfim	Infraestructures	13.239.937,51
TP-2031a Travessera de Sant Pere i Sant Pau	Infraestructures	579.975,00
TV-2032 De Vilabella a l'Argilaga	Infraestructures	631.053,05
TV-2033 Ramal a Renau	Infraestructures	120.401,24
TV-2034 De Valls a Vilabella per Puigpelat	Infraestructures	3.093.426,73
TV-2035 De Nulles a Valls per Bellavista	Infraestructures	2.897.233,84
TV-2035a Accés a Nulles	Infraestructures	488.400,00
TV-2038 Accés a la Platja Llarga de Tarragona des	Infraestructures	206.154,75

Béns destinats al ús general	Tipus de bé	Import del bé
TP-2039 De El Catllar a la N-340	Infraestructures	3.111.442,20
TV-2041 De la N-340 a la TV-2042 per Roda de Barà	Infraestructures	7.506.518,94
TV-2042 De la C-246 a la T-2040 per Masarbonès i M	Infraestructures	3.002.786,23
TV-2043 D'Albinyana a la C-246	Infraestructures	2.033.781,29
TP-2044 De El Vendrell a Sant Vicenç de Calders	Infraestructures	1.078.754,95
TP-2045 De Masllorenç a la C-246	Infraestructures	1.095.417,17
TV-2048 De la TP-2044 al Barri Baix de St Vicenç	Infraestructures	131.974,97
TV-2121 Del barri de la Carronya (St Jaume dels Do	Infraestructures	166.275,00
TV-2122 De Papiolet a Banyeres del Penedès per Tor	Infraestructures	3.059.219,10
TV-2127 De El Vendrell a Sant Salvador	Infraestructures	4.577.324,85
TV-2128 Ramal a Sta Oliva	Infraestructures	134.458,25
TV-2141 De Selmella a El Pont d'Armentera	Infraestructures	682.870,00
TV-2142 De El Pont d'Armentera al barri de les Ord	Infraestructures	501.018,62
TV-2212 D'Aguiló a la C-241	Infraestructures	235.875,00
TV-2231 De l'Argilaga a la N-240 per La Secuita i P	Infraestructures	3.597.056,12
TV-2232 De la N-240 a l'estació de La Secuita-Pera	Infraestructures	871.775,83
TV-2234 Ramal a Vistabella	Infraestructures	337.162,50
TP-2235 Dels Pallaresos a St Salvador	Infraestructures	892.440,00
TV-2236 De Perafort a la Ctra. De Tarragona a Vila	Infraestructures	2.113.748,05
TV-2241 De Rauric al límit de la provincia	Infraestructures	949.605,00
TV-2242 Ramal a Montargull	Infraestructures	329.264,98
TV-2243 De la Cirera a la T-2240	Infraestructures	262.200,00
TV-2244 De Conesa a la T-2240 per Savallà del Comp	Infraestructures	2.276.369,41
TV-2245 De l'Albió a la T-2240	Infraestructures	166.784,49
TV-2301 De Conesa a les Piles	Infraestructures	1.334.775,00
TP-2311 Del Pla de Sta Maria a Sarral	Infraestructures	791.819,79
TV-2331 De Rocafort de Queralt a la T-2330	Infraestructures	606.275,00
TV-2333 De Montbrió de la Marca a la C-241	Infraestructures	411.503,00
TV-2334 De Vallverd de Queralt a la C-241	Infraestructures	127.650,00
TV-2336 De l'Espluga de Francolí a Sarral, per Bla	Infraestructures	3.889.208,78
TV-2337 De Blancafort a la C-240	Infraestructures	1.264.431,49
TV-2338 De Blancafort al límit de la provincia	Infraestructures	1.415.922,67
TV-2401 De la Bisbal del Penedès a la C-246 per la	Infraestructures	3.899.688,83
TP-2402 De la Bisbal del Penedès a la C-246	Infraestructures	854.700,00
TV-2421 De Montblanc a Prenafeta	Infraestructures	2.177.063,58
TV-2441 De Santes Creus a Pontons	Infraestructures	6.144.289,29
TP-2442 De St Jaume dels Domenys al Pla de Manlleu	Infraestructures	4.309.481,85
TV-2443 De Vila-rodona a Aiguaviva	Infraestructures	1.666.266,83
TV-2444 De la C-246 a Canferrer	Infraestructures	841.952,18
TV-2444b Ramal a Mas d'en Bosch	Infraestructures	35.880,00
TV-3002 De Capçanès a Marçà	Infraestructures	3.009.077,06
TV-3021 De Rasquera a Cardó	Infraestructures	2.642.953,72
TV-3023 De Miravet a la T-3020	Infraestructures	135.700,00
TV-3025 De l'antiga estació de l'Ametlla de Mar a	Infraestructures	1.468.237,50

Béns destinats al ús general	Tipus de bé	Import del bé
TV-3032 De La Serra d'Almos a la N-420 per Darmós	Infraestructures	796.250,00
TV-3103 De Riudoms a Vinyols i Els Arcs	Infraestructures	3.622.299,59
TV-3111 De Llaberia a la T-3110	Infraestructures	1.012.000,00
TV-3131 De l'estació de Riudecanyes-Botarell a Riu	Infraestructures	243.447,55
TV-3145 De la N-240 a l'estació de la Canonja	Infraestructures	1.484.121,71
TV-3146 De Tarragona al far de Salou	Infraestructures	3.977.051,49
TV-3148 De la Pineda a Vila-Seca	Infraestructures	1.957.702,67
TP-3211 De Riudecanyes al Castell d'Escornalbou	Infraestructures	888.514,92
TV-3223 De la Torre de Fontaubella a Pradell	Infraestructures	1.177.411,36
TV-3301 De Bot a Prat de Compte	Infraestructures	1.065.448,50
TP-3311a Travessera de Santa Bàrbara	Infraestructures	99.050,00
TV-3313 D'Ulldecona a La Galera per Godall	Infraestructures	2.380.087,91
TV-3314 De La Galera a la TV-3319 per Miliana	Infraestructures	1.431.957,00
TV-3315 Ramal a Miliana	Infraestructures	69.184,00
TV-3341 D'Horta de St Joan al límit de la provinci	Infraestructures	670.320,00
TV-3344 De la N-420 a Caseres	Infraestructures	221.394,51
TV-3401 De l'Ampolla a Deltebre	Infraestructures	3.175.688,42
TV-3404 De St Jaume d'Enveja al TV-3405	Infraestructures	456.990,88
TV-3405 D'Amposta als Muntells	Infraestructures	5.941.624,64
TV-3406 De la N-340 a la TV-3405	Infraestructures	1.206.362,19
TV-3408 D'Amposta a St Carles de la Ràpita	Infraestructures	1.717.910,07
TV-3409 De Camarles a Deltebre	Infraestructures	4.220.477,66
TV-3421 De La Sènia a Roquetes per Mas de Barberan	Infraestructures	6.100.708,17
TV-3422 D'Alfara de Carles als Reguers	Infraestructures	2.095.165,68
TV-3443 D'Amposta al pont de l'autopista	Infraestructures	1.800.462,84
TV-3451 De Deltebre al Port del Fangar	Infraestructures	697.130,00
TV-3454a Camí de servei	Infraestructures	862.730,00
TV-3541 De Paüls a Xerta	Infraestructures	3.425.300,46
TV-7001 De la N-240 a l'Espluga de Francolí	Infraestructures	2.320.126,10
TV-7002 De Vimbodí a Poblet	Infraestructures	2.695.523,99
TV-7003 De vimbodí a la T-7000	Infraestructures	622.380,00
TV-7004a Accés a Vimbodí	Infraestructures	304.232,50
TV-7007 De Poblet a l'Espluga de Francolí	Infraestructures	1.658.895,00
TV-7012 D'Arbolí a la C-242	Infraestructures	1.771.350,10
TV-7021 De La Morera de Montsant a Cornudella de M	Infraestructures	1.561.945,18
TV-7022 Accés a Scala Dei des de la T-7020	Infraestructures	137.917,50
TV-7023 Accés a la Bisbal de Falset	Infraestructures	179.652,11
TV-7042 De Rojals a Montblanc	Infraestructures	1.332.275,00
TV-7044 De la Riba a Farena	Infraestructures	2.112.525,64
TV-7045 De Mont-ral a la T-7040 pel Bosquet i l'Ai	Infraestructures	837.200,00
TV-7045b Ramal d'accés a Mont-ral	Infraestructures	32.200,00
TV-7045c Ramal d'accés al Bosquet	Infraestructures	20.240,00
TV-7045d Ramal d'accés a l'aixàbega	Infraestructures	18.400,00
TV-7046 De l'Albiol a la C-240	Infraestructures	2.580.955,00

Béns destinats al ús general	Tipus de bé	Import del bé
TV-7048 De Castellvell del Camp a Almoster i de La	Infraestructures	1.451.370,04
TP-7049 De Reus a Castellvell del Camp	Infraestructures	1.851.704,01
TV-7091 Accés a la Febró des de la T-7040	Infraestructures	70.725,00
TV-7092 De la T-7040 a la TV-7012 pel Campament de	Infraestructures	1.108.300,00
TV-7093 De la T-7040 a La Mussara	Infraestructures	57.270,00
TP-7101 De Falset a Bellmunt del Priorat	Infraestructures	4.165.416,24
TV-7111 De la Vilella Alta a la T-7020	Infraestructures	649.414,04
TV-7221 D'alcover a Milà	Infraestructures	888.483,64
TV-7222 D'Alcover a Vilallonga del Camp	Infraestructures	1.257.610,76
TV-7223 De la Selva del Camp a Vilallonga del Camp	Infraestructures	1.264.357,91
TP-7225 De Reus al Morell	Infraestructures	4.507.205,13
TV-7232 De Vilalba dels Arcs a Batea	Infraestructures	1.359.815,50
TV-7331 De La Fatarella a Les Camposines	Infraestructures	2.857.961,30
TV-7333 De la Fatarella a Vilalaba dels Arcs	Infraestructures	3.062.250,91
TP-7401 De Porrera a la N-420	Infraestructures	1.465.660,00
TP-7402 De Porrera a la Venta del Pubill	Infraestructures	2.357.026,00
TP-7403 De Porrera a Torroja del Priorat	Infraestructures	1.993.775,77
TV-7411 De Riba-Roja d'Ebre a la Pobla de Massaluc	Infraestructures	3.035.920,00
TV-7421 De Picamoixons a la T-7240	Infraestructures	565.596,77
TV-7501 De la N-240 a Puigdelfí	Infraestructures	59.635,00
Tram TV-7046 segona rotonda-accés Masies Catalanes	Infraestructures	898.051,35
NOU ACCÉS A PUIGPELAT. TP-2036. OBRES	Infraestructures	1.864.169,37
ACOND RIUDECANYS A L'ESTACIÓ BOTARELL-RIUDECANYES	Infraestructures	922.290,32
Camí accés al Castell d'Ulldecona - Circumval·laci	Infraestructures	97.150,00
Circumvalació a Puigpelat TV-2034	Infraestructures	1.168.773,57
Rotonda accés AP-7 a l'Ametlla de Mar	Infraestructures	439.885,06
ROTONDA ACCÉS AL FAR DE SALOU TV-3146	Infraestructures	226.602,21
Rotonda accés a El Morell TP-7225	Infraestructures	309.892,68
TV-2233 de les Gunyoles a la N-240	Infraestructures	56.635,50
N-230b de la C-43 a la T-333	Infraestructures	21.204,64
N-230c de la C-43 al límit comarcal Ribera Ebre	Infraestructures	1.414,70
T-202 D'Altafulla a la Riera de Gaià	Infraestructures	12.383,89
T-203 De la TP-2031 a la Riera de Gaià pel Catllar	Infraestructures	171.468,30
T-210 De la N-340 a la Pobla de Montornés	Infraestructures	483.893,55
T-211 De la Pobla de Montornés a la Nou de Gaià	Infraestructures	0,00
T-222 De Passanant a la T-233	Infraestructures	114.586,41
T-223 De Vallmoll a la Secuita	Infraestructures	0,00
T-231 De la TP-2311 a Barberà de la Conca	Infraestructures	6.007,28
T-234 Del límit província de Lleida a Passanant	Infraestructures	0,00
T-242 De la C-241d a Barberà de la Conca	Infraestructures	20.807,48
T-244 Del Pla de Manlleu a Ranxos de Bonany	Infraestructures	341.764,47
T-301 De Tortosa a Benifallet	Infraestructures	1.740.802,90
T-302 De Benifallet a la C-12	Infraestructures	0,00
T-310 De la T-318 a Pratdip	Infraestructures	80.350,83

Béns destinats al ús general	Tipus de bé	Import del bé
T-310z Antiga T-310	Infraestructures	0,00
T-311 De Pratdip a la C-44	Infraestructures	0,00
T-312 De la T-310 a Montbrió del Camp	Infraestructures	0,00
T-313 De Montbrió del Camp a la N-420	Infraestructures	589.213,37
T-314 Del Parc Samà a Reus	Infraestructures	93.083,93
T-319 Accessos a Port Aventura	Infraestructures	0,00
T-320 De Montbrió del Camp a l'estació de Botarell	Infraestructures	216.476,61
T-321 De la T-310z a Vilanova d'Escornalbou	Infraestructures	103.434,33
T-324 Del límit comarca Terra Alta a Mòra d'Ebre	Infraestructures	148.601,35
T-341 De Tortosa a Roquetes	Infraestructures	0,00
T-342 De Roquetes als Reguers	Infraestructures	5.726,83
T-343 De Duesaigües a l'Argentera	Infraestructures	11.219,00
T-361 De Prat de Comte a antiga estació ferrocarri	Infraestructures	513.820,96
T-700 Del Monestir de Poblet a la TV-7005	Infraestructures	0,00
T-702 De La Bisbal de Falset a la Palma d'Ebre	Infraestructures	298.923,58
T-703 De la C-233 a la Palma d'Ebre	Infraestructures	395.800,73
T-704 De la N-420 a la TV-7041	Infraestructures	3.878.533,21
T-711 De Gratallops a Torroja del Priorat	Infraestructures	62.220,51
T-712 De Gratallops al Lloar	Infraestructures	1.522,41
T-721 De la C-422 a la Pobla de Mafumet	Infraestructures	177.139,20
T-722 De La Pobla de Mafumet a la C-37	Infraestructures	217.789,08
T-723 De Batea al límit de la província Saragossa	Infraestructures	0,00
T-730 De la T-714 al Molar	Infraestructures	429.440,75
T-732 Del Molar al Lloar	Infraestructures	288.742,87
T-733 D'Ascó a la Fatarella	Infraestructures	0,00
T-734 De la N-420 al Molar	Infraestructures	169.418,10
T-740 De Falset a Porrera	Infraestructures	33.249,55
T-750 De la N-240 a la Pobla de Mafumet	Infraestructures	14.017,21
T-751 De La Masó a Vallmoll	Infraestructures	182.111,37
T-2237 De Vinebre a la Palma d'Ebre	Infraestructures	753.621,96
T-3225 De Cornudella de Montsant a Siurana	Infraestructures	0,00
T-3231 D'Almoster a la Selva del Camp	Infraestructures	9.993,00
T-201 de Santa Coloma de Queral a Esblada	Infraestructures	449.563,84
TV-1025 carretera origen TV-3421 fins a la TP-3311	Infraestructures	67.674,27
T-3136 Variant est de Botarell (Municipal) N-240	Infraestructures	0,00
T-731 de C-12 Garcia a T-734 EL Molar (T-732)	Infraestructures	188.104,39
TP-2031 Rotonda accés centre penitenciari	Infraestructures	192.770,70
T-7224 Circumval·lació de Vilallonga del Camp	Infraestructures	2.171.548,67
T-1040 de la Senia a la CV-105 límit provincial	Infraestructures	0,00
T-1050 de la Sènia a la CV-100 (límit provincial)	Infraestructures	0,00
Total		**233.635.195,31**

l) Béns construïts per l'entitat

S'informa del valor activat en l'exercici dels béns construïts per l'entitat, quan sigui d'un import significatiu.

Sense altes a l'exercici de béns construïts per l'ens.

m) Altres circumstàncies de caràcter substantiu que afecten a béns de l'immobilitzat material

En aquest punt s'especifica qualsevol altra circumstància de caràcter substantiu que afecti a béns de l'immobilitzat material, tal com garanties, restriccions de titularitat, litigis i situacions anàlogues.

Sense res a informar.

6. Patrimoni públic del sòl

Els moviments d'aquest epígraf del Balanç de Situació han estat durant l'exercici, els següents:

Per la seva naturalesa la Diputació de Tarragona no pot tenir Patrimoni Públic del Sòl.

7. Inversions immobiliàries

Els moviments d'aquest epígraf del Balanç de Situació han estat durant l'exercici, els següents:

INVERSIONS IMMOBILIARIES a 31/12/2017

Compte	Descripció	Saldo inicial	Entrades	Augments per traspassos d'altres p@rtides	Sortides	Disminucions per traspassos a altres p@rtides	Correccions valorat.netes per deterior. de l'exerc.	Amortizacions de l'exercici	Increments per revalorització a l'exercici	Saldo final
221	Inversions en construccions	20.783.374,81	67.954,65	0,00	0,00	0,00	0,00	0,00	0,00	20.851.329,46
2821	Amortització acumulada d'inversions immobiliàrie	3.194.712,93	0,00	0,00	0,00	0,00	0,00	366.763,81	0,00	3.561.476,74
TOTAL IMMOBILITZAT MATERIAL		**17.588.661,88**	**67.954,65**	**0,00**	**0,00**	**0,00**	**0,00**	**366.763,81**	**0,00**	**17.289.852,72**

1. Informació sobre:

a) Costos estimats de desmantellament

Aquest apartat fa referència, si és el cas, als costos estimats de desmantellament de l'actiu i de la restauració del seu emplaçament inclosos com a major valor dels actius, així com grans reparacions o inspeccions generals incorporades especificant les circumstàncies que s'han tingut en compte per a la seva valoració.

Cap actiu inclou costos de desmantellament i restauració de l'emplaçament o de grans reparacions o inspeccions generals com a increment del seu valor.

b) Vides útils o coeficients d'amortització

En aquest punt s'indiquen les vides útils o coeficients d'amortització utilitzats en els diferents tipus d'elements, així com informació, en el seu cas, sobre els coeficients aplicats a diferents parts d'un mateix element.

COMPTE	DESCRIPCIÓ	VIDA ÚTIL	TIPUS
210	Terrenys i béns naturals	0	Terrenys i béns naturals
211	Construccions	50	Edificis administratius i de serveis

c) Canvis d'estimació

S'informa dels canvis d'estimació que afecten a valors residuals, als costos estimats de desmantellament de l'actiu i la restauració del seu emplaçament, vides útils i mètodes d'amortització, així com grans reparacions o inspeccions generals.

Sense canvis d'estimació.

d) Despeses financeres capitalitzades

Si és el cas, s'indiquen en aquest apartat els imports de les despeses financeres capitalitzades en l'exercici.

No es capitalitzen despeses financeres.

e) Model de revalorització

En el cas que s'utilitzi el model de revalorització, en aquest punt s'informa del criteri utilitzat per determinar el valor raonable dels béns valorats d'acord amb l'esmentat model de revalorització, en particular, de l'exercici en el qual s'ha efectuat la darrera revalorització.

No s'utilitza el model de revalorització.

f) Béns rebuts en adscripció

S'informa dels béns rebuts en adscripció, a nivell de partida del balanç, amb indicació del seu valor activat, amortització i correccions valoratives per deteriorament acumulades. S'identifiquen cadascun dels béns rebuts en adscripció durant l'exercici.

És un ens matriu: no podem rebre béns en adscripció.

g) Béns entregats en adscripció

S'identifiquen els ens als que s'han entregat béns en adscripció durant l'exercici.

S'ha realitzat una cessió d'ús per 31 anys del 37'59 % del total de l'edifici Síntesi a l'Organisme Autònom BASE. Per aquesta cessió d'ús s'ha comptabilitzat al corresponent depreciació.

h) Béns rebuts en cessió

S'identifiquen en aquest apartat els béns rebuts en cessió durant l'exercici.

No s'han rebut béns en cessió.

i) Béns entregats en cessió

S'identifiquen en aquest apartat els ens als quals s'han entregat béns en cessió durant l'exercici.

No s'han rebut béns en cessió.

j) Arrendaments financers

Informació sobre els arrendaments financers i altres operacions de naturalesa similar d'import significatiu sobre béns de l'immobilitzat material, sense perjudici de la informació requerida en altres parts de la memòria.

k) Béns destinats a l'ús general

S'informa dels béns que es troben destinats a l'ús general.

No poden haver-hi béns destinats a l'ús general.

l) Béns construïts per l'entitat

S'informa del valor activat en l'exercici dels béns construïts per l'entitat, quan sigui d'un import significatiu.

Sense altes a l'exercici de béns construïts per l'ens.

m) Altres circumstàncies de caràcter substantiu que afecten a béns de l'immobilitzat material

S'especifica qualsevol altra circumstància de caràcter substantiu que afecti a béns de l'immobilitzat material, tal com garanties, restriccions de titularitat, litigis i situacions anàlogues.

Sense res a informar.

8. Immobilitzat intangible

1. Moviments durant l'exercici

S'indiquen a continuació els moviments durant l'exercici de cada partida del balanç inclosa en l'epígraf d'Immobilitzat Intangible i les seves corresponents amortitzacions acumulades i correccions valoratives acumulades.

IMMOBILITZAT INTANGIBLE a 31/12/2017

Compte	Descripció	Saldo inicial	Entrades	Augments per traspassos d'altres p@rtides	Sortides	Disminucions per traspassos a altres Aps.Press.	Correccions valorat.netes per deterior.	Amortizacions de l'exercici	Augment per revalorització a l'exercici	Saldo final
203	Propietat industrial i intel·lectual	230.483,06	0,00	0,00	0,00	0,00	0,00	0,00	0,00	230.483,06
206	Aplicacions informàtiques	8.574.489,66	648.227,24	0,00	0,00	0,00	0,00	0,00	0,00	9.222.716,90
209	Altre immobilitzat intangible	9.484,63	0,00	0,00	0,00	0,00	0,00	0,00	0,00	9.484,63
2803	Amortització acumulada de propietat industrial i	34.848,96	0,00	0,00	0,00	0,00	0,00	760,53	0,00	35.609,49
2806	Amortització acumulada d'aplicacions informàtiqu	4.939.440,56	0,00	0,00	0,00	0,00	0,00	571.428,71	0,00	5.510.869,27
TOTAL IMMOBILITZAT MATERIAL		**3.840.167,83**	**648.227,24**	**0,00**	**0,00**	**0,00**	**0,00**	**572.189,24**	**0,00**	**3.916.205,83**

2. Informació sobre:

a) Vides útils o coeficients d'amortització

En aquest punt s'indiquen les vides útils o coeficients d'amortització utilitzats en els diferents tipus d'elements.

COMPTE	DESCRIPCIÓ	VIDA ÚTIL	TIPUS
203	Propietat industrial i intel·lectual	10	Marques i patents
206	Aplicacions informàtiques	5	Programari informàtic
209	Altre immobilitzat intangible	0	Servituds sobre immobles
209	Altre immobilitzat intangible	10	Altre immobilitzat intangible

b) Canvis d'estimació

En aquest punt, sempre que tingui incidència significativa en l'exercici present o en exercicis futurs, s'informa dels canvis d'estimació que afectin a valors residuals, vides útils i mètodes d'amortització.

Sense canvis d'estimacions.

c) Despeses financeres capitalitzades

Si és el cas, s'indiquen en aquest apartat els imports de les despeses financeres capitalitzades en l'exercici.

No es capitalitzen despeses financeres.

d) Model de revaloració

En cas que s'utilitzi el model de revaloració, en aquest punt s'informa del criteri utilitzat per determinar el valor raonable dels béns valorats d'acord amb l'esmentat model de revaloració, en particular, de l'exercici en què s'ha efectuat la darrera revaloració.

No s'utilitza el model de revalorització.

e) Desemborsaments per investigació i desenvolupament

S'indica en aquest apartat l'import agregat dels desemborsaments per investigació i desenvolupament que s'han reconegut com a despeses durant l'exercici, així com la justificació del compliment de les circumstàncies que suporten la capitalització de despeses d'investigació i desenvolupament.

Compte sense moviments.

f) Altres circumstàncies de caràcter substantiu que afectin a l'immobilitzat intangible

En aquest punt s'especifica qualsevol altra circumstància de caràcter substantiu que afecti a l'immobilitzat intangible, tal com garanties, restriccions de titularitat, litigis i situacions anàlogues.

Sense circumstàncies significatives a informar.

9. Arrendaments financers i altres operacions de naturalesa similar

S'indica per cada classe d'actius, l'import pel qual s'ha reconegut inicialment l'actiu, indicant si aquest correspon al valor raonable de l'actiu o, en el seu cas, al valor actual dels pagaments a realitzar i existència, en el seu cas, de l'opció de compra. Al mateix temps, s'indica una descripció general dels acords significatius d'arrendament financer i la naturalesa dels actius que sorgeixin d'aquests contractes.

No existeixen operacions d'arrendament financer.

Nom Classe Actiu	Import reconeixement inicial	Valoració	Opció de compra (S/N)	Acords	Naturalesa
Total	**0,00**				

10. Actius financers

1. Informació relacionada amb el balanç

a) Resum d'actius financers

Estat resum de la conciliació entre la classificació d'actius financers del balanç i les categories que s'estableixen d'aquests en la norma de reconeixement i valoració número 8 d'Actius financers.

Actius Financers a 31/12/2017

	ACTIUS FINANCERS LLARG TERMINI						ACTIUS FINANCERS CURT TERMINI						TOTAL	
	Inversions en patrimoni 2017	Inversions en patrimoni 2016	Valors representatius de deute 2017	Valors representatius de deute 2016	Altres inversions 2017	Altres inversions 2016	Inversions en patrimoni 2017	Inversions en patrimoni 2016	Valors representatius de deute 2017	Valors representatius de deute 2016	Altres inversions 2017	Altres inversions 2016	Total 2017	Total 2016
CRÈDITS I PARTIDES A COBRAR			0,00	0,00	0,00	0,00			0,00	0,00	0,00	0,00	0,00	0,00
INVERSIONS MANTINGUDES FINS AI VENCIMENT			0,00	0,00					0,00	0,00			0,00	0,00
ACTIUS FINANCERS A VALOR RAONABLE AMB CANVI EN RESULTATS	6.462,70	6.462,70			0,00	0,00	0,00	0,00	0,00	0,00	0,00	0,00	6.462,70	6.462,70

Actius Financers a 31/12/2017

	ACTIUS FINANCERS LLARG TERMINI						ACTIUS FINANCERS CURT TERMINI						TOTAL	
	Inversions en patrimoni 2017	Inversions en patrimoni 2016	Valors representatius de deute 2017	Valors representatius de deute 2016	Altres inversions 2017	Altres inversions 2016	Inversions en patrimoni 2017	Inversions en patrimoni 2016	Valors representatius de deute 2017	Valors representatius de deute 2016	Altres inversions 2017	Altres inversions 2016	Total 2017	Total 2016
INVERSIONS EN ENTITATS DEL GRUP MULTIGRUP I ASSOCIADES	867.721,57	903.518,73	0,00	0,00	0,00	0,00	0,00	0,00	0,00	0,00	0,00	0,00	867.721,57	903.518,73
ACTIUS FINANCERS DISPONIBLES PER A la VENDA			0,00	0,00			0,00	0,00	0,00	0,00			0,00	0,00
TOTAL	874.184,27	909.981,43	0,00	0,00	0,00	0,00	0,00	0,00	0,00	0,00	0,00	0,00	874.184,27	909.981,43

b) Reclassificació

En el cas de reclassificar actius financers, de conformitat amb el que estableix l'apartat 9 de la norma de reconeixement i valoració número 8, passant a valorar-los al cost o al cost amortitzat en lloc de a valora raonable, o viceversa, s'informa de l'import reclassificat de cada una de les categories i el motiu de la reclassificació.

Actiu Financer	Imp.reclassificat al cost amortitzat	Imp.reclassificat al valor raonable	Motiu de la reclassificació
Total	**0,00**	**0,00**	

c) Actius financers lliurats en garantia

Si és el cas, s'informa del valor comptable dels actius financers lliurats en garantia, així com de la classe d'actius financers a la que pertanyen.

Actiu Financer entregat en garantia	Classe d'actius financers	Valor comptable
Total		**0,00**

d) Correccions per deteriorament del valor

L'entitat informa, per a cada classe d'actiu financer, del moviment dels comptes correctors utilitzats per registrar el deteriorament de valor, quan es produeix.

CORRECCIONS PER DETERIORACIÓ DEL VALOR a 31/12/2017

	SALDO INICIAL	DISMINUCIONS DE VALOR PER DETERIORACIÓ CREDITICIA DE L'EXERCICI	REVERSIÓ DE LA DETERIORACIÓ CREDITICIA EN L'EXERCICI	SALDO FINAL
Actius financers a llarg termini	0,00	0,00	0,00	0,00

CORRECCIONS PER DETERIORACIÓ DEL VALOR a 31/12/2017

	SALDO INICIAL	DISMINUCIONS DE VALOR PER DETERIORACIÓ CREDITICIA DE L'EXERCICI	REVERSIÓ DE LA DETERIORACIÓ CREDITICIA EN L'EXERCICI	SALDO FINAL
Inversions en patrimoni	0,00	0,00	0,00	0,00
Valors representatius de deute	0,00	0,00	0,00	0,00
Altres inversions	0,00	0,00	0,00	0,00
Actius financers a curt termini	0,00	0,00	0,00	0,00
Inversions en patrimoni	0,00	0,00	0,00	0,00
Valors representatius de deute	0,00	0,00	0,00	0,00
Altres inversions	0,00	0,00	0,00	0,00

Durant l'exercici es va procedir a la desadscripció de l'oficina de recaptació situada al Vendrell de l'OA BASE perquè ja no era necessària per a l'ens. Això ha reduït l'aportació patrimonial a BASE (compte 25000) en 35.797'16 €.

2. Informació relacionada amb el compte del resultat econòmic-patrimonial

Si és el cas, l'entitat proporciona la informació sobre els resultats nets procedents de les diferents categories d'actius financers definits en la norma de reconeixement i valoració número 8 d'Actius financers; i sobre els ingressos financers calculats per aplicació del mètode del tipus d'interès efectiu.

No hi ha hagut resultats derivats de l'aplicació del mètode del tipus d'interès efectiu.

3. Informació sobre els riscos de tipus de canvi i de tipus d'interès

a) Risc de tipus de canvi

Informació sobre les inversions financeres en moneda diferent de l'euro, agrupades per monedes.

Moneda	Inversions en patrimoni	Valors representatius del deute	Altres inversions	TOTAL
				0,00
				0,00
				0,00
				0,00
				0,00
Total	**0,00**	**0,00**	**0,00**	**0,00**

% Inversions en moneda diferent de l'euro sobre inversions totals %

b) Risc de tipus d'interès

Per als actius financers que es valores a cost amortitzat, s'informa sobre la seva distribució entre actius a tipus d'interès fix i a tipus variable, en termes absoluts i percentuals.

Classe Actiu Financer / Tipus interès	A tipus d'interès fix	A tipus d'interès variable	TOTAL
			0,00
			0,00
			0,00

			0,00
			0,00
Total	**0,00**	**0,00**	**0,00**

% d'actius financers a tipus d'interès fix o variable sobre el total %

4. Altra informació

S'indica en aquest punt qualsevol altra informació de caràcter substantiu que afecti els actius financers.

11. Passius financers

1. Situació i moviments dels deutes

a) Deutes al cost amortitzat

SITUACIÓ I MOVIMENTS DELS DEUTES a)DEUTES A COST AMORTITZAT

		DEUTE A 1 GENER		CREACIONS		INTERESSOS MERITATS SEGONS T.I.E.			DIFERÈNCIES DE CANVI		DISMINUCIONS		DEUTE A 31 DESEMBRE	
IDENTIFICACIÓ DEL DEUTE	T.I.E.	COST AMORTITZAT	INTERESSOS EXPLÍCITS	EFECTIU	DESPESES	EXPLÍCITS	RESTA	INTERESSOS CANCEL·LATS	DEL COST AMORTITZAT	D'INTERESSOS EXPLÍCITS	VALOR COMPTABLE	RESULTAT	COST AMORTITZAT	INTERESSOS EXPLÍCITS
DEUTES A LLARG TERMINI AMB ENTITATS DE CRÈDIT														
	0'52 %	41.051.625,28	47.497,93	0,00	0,00	168.920,99	0,00	201.569,92	0,00	0,00	7.074.893,63	0,00	33.976.731,65	14.849,00
DEVOLUCIÓ TRIBUTS DE L'ESTAT														
	0'00 %	20.667.557,69	0,00	0,00	0,00	0,00	0,00	0,00	0,00	0,00	1.377.837,12	0,00	19.289.720,57	0,00
	TOTAL	**61.719.182,97**	**47.497,93**	**0,00**	**0,00**	**168.920,99**	**0,00**	**201.569,92**	**0,00**	**0,00**	**8.452.730,75**	**0,00**	**53.266.452,22**	**14.849,00**

b) Deutes a valor raonable

SITUACIÓ I MOVIMENTS DELS DEUTES b)DEUTES A VALOR RAONABLE

	DEUTE A 1 GENER		CREACIONS					DIFERÈNCIES DE CANVI			DEUTE A 31 DESEMBRE	
IDENTIFICACIÓ DEL DEUTE	VALOR EX-CUPÓ	INTERESSOS EXPLÍCITS	EFECTIU	DESPESES	INTERESSOS MERITATS	INTERESSOS CANCEL·LATS	VARIACIÓ VALOR RAONABLE	DEL VALOR EX-CUPÓ	D'INTERESSOS EXPLÍCITS	DISMINUCIONS	VALOR EX-CUPÓ	INTERESSOS EXPLÍCITS
TOTAL	0,00	0,00	0,00	0,00	0,00	0,00	0,00	0,00	0,00	0,00	0,00	0,00

c) Resum per categories

Estat resum de la conciliació entre la classificació de passius financers del balanç i les categories que s'estableixen a la norma de reconeixement i valoració número 9 de la segona part del Pla general de Comptabilitat Pública adaptat a l'Administració Local, annex a la ICAL.

SITUACIÓ I MOVIMENTS DELS DEUTES c)RESUM PER CATEGORIES

	OBLIGACIONS I ALTRES VALORS NEGOCIABLES - LLARG TERMINI		DEUTES AMB ENTITATS DE CREDIT - LLARG TERMINI		ALTRES DEUTES - LLARG TERMINI		OBLIGACIONS I ALTRES VALORS NEGOCIABLES - CURT TERMINI		DEUTES AMB ENTITATS DE CREDIT - CURT TERMINI		ALTRES DEUTES - CURT TERMINI		TOTAL	
	2017	2016	2017	2016	2017	2016	2017	2016	2017	2016	2017	2016	2017	2016
DEUTES A COST AMORTITZAT	0,00	0,00	28.165.776,09	33.975.051,27	17.911.883,45	19.289.720,57	0,00	0,00	5.810.955,56	7.076.574,01	1.377.837,12	1.377.837,12	53.266.452,22	61.719.182,97
DEUTES A VALOR RAONABLE	0,00	0,00	0,00	0,00	0,00	0,00	0,00	0,00	0,00	0,00	0,00	0,00	0,00	0,00

SITUACIÓ I MOVIMENTS DELS DEUTES c)RESUM PER CATEGORIES

	OBLIGACIONS I ALTRES VALORS NEGOCIABLES - LLARG TERMINI		DEUTES AMB ENTITATS DE CREDIT - LLARG TERMINI		ALTRES DEUTES - LLARG TERMINI		OBLIGACIONS I ALTRES VALORS NEGOCIABLES - CURT TERMINI		DEUTES AMB ENTITATS DE CREDIT - CURT TERMINI		ALTRES DEUTES - CURT TERMINI		TOTAL	
	2017	2016	2017	2016	2017	2016	2017	2016	2017	2016	2017	2016	2017	2016
TOTAL	0,00	0,00	28.165.776,09	33.975.051,27	17.911.883,45	19.289.720,57	0,00	0,00	5.810.955,56	7.076.574,01	1.377.837,12	1.377.837,12	53.266.452,22	61.719.182,97

2. Línies de crèdit

Per a cada línia de crèdit, informació sobre : l'import disponible, el límit concedit, la part disposada i la comissió, en percentatge, sobre la part no disposada.

Identificació Línies de crèdit	Límit concedit	Disposat	Disponible	Comissió s/ no disposat
Total		**0,00**	**0,00**	**0,00**

3. Informació sobre els riscos de tipus de canvi i de tipus d'interès

a) Risc de tipus de canvi

Informació sobre els deutes en moneda diferent de l'euro, agrupats per monedes.

Moneda	Obligacions i altres valors negociables	Deutes amb entitats de crèdit	Altres deutes	TOTAL
				0,00
				0,00
				0,00
				0,00
				0,00
Total	**0,00**	**0,00**	**0,00**	**0,00**

% Deuda en moneda distinta del euro sobre deuda total %

b) Risc de tipus d'interès

Per als passius financers a cost amortitzat, informació sobre la seva distribució entre passius a tipus d'interès fix i a tipus variable, en termes absoluts i percentuals, segons el format següent.

Classe Passiu Financer / Tipus d'interès	A tipus interès fix	A tipus interès variable	TOTAL
Obligacions i altres valors negociables	0,00	0,00	0,00
Deutes amb entitats de crèdit	281.724,55	33.695.007,10	33.976.731,65
Altres deutes	0,00	0,00	0,00
Total	**281.724,55**	**33.695.007,10**	**33.976.731,65**

% de passius financers a tipus d'interès fix o variable sobre el total	**0,83%**	**99,17%**

4. Avals i altres garanties concedides

a) Avals concedits

No s'han concedit avals. No existeix cap operació avalada.

b) Avals Executats

Agrupació	Entitat avalada: NIF	Entitat avalada: Denominació	Data concessió aval	Data venciment aval	Finalitat aval	Avals cancel·lats en l'exercici per execució	Aplicació pressupostaria	Concepte no pressupostari
TOTAL						**0,00**		

c) Avals reintegrats

Agrupació	Any d'execució	Import reintegrat en l'exercici	Aplicació pressupostaria	Concepte no pressupostari
TOTAL		**0,00**		

5. Altra informació

Informació addicional a incloure, si procedeix, sobre Passius Financers referent a:

a) L'import dels deutes amb garantia real

No hi ha cap deute amb garantia real.

b) Deutes impagats durant l'exercici i situació de l'impagament a la data de formulació dels comptes anuals

No hi ha hagut impagaments a l'exercici.

c) Altres situacions diferents a l'impagament que hagin atorgat al prestador el drets a reclamar el pagament anticipat.

No s'han produït situacions que hagin atorgat al creditor el dret a reclamar el pagament anticipat.

d) Derivats financers que al tancament de l'exercici siguin passius als quals no s'apliqui la comptabilitat de cobertures, indicant els motius pels quals es manté l'instrument derivat.

No es disposen de derivats financers.

e) Qualsevol altra informació de caràcter substantiu que afecti els passius financers.

Els passius financers a tipus fix o variable amb topalls mínim i màxim sobre el tipus d'interès que resulten els més cars en quant a diferencial de tipus respecte als passius a tipus d'interès variable no resulta beneficiós la seva amortització anticipada ja que disposen de clàusules amb penalització en cas de realitzar-se aquestes amortitzacions en situació de tipus d'interès baixos.

12. Cobertures comptables

Informació d'aquelles operacions a les quals es d'aplicació la norma de reconeixement i valoració número 10 de Cobertures comptables, de la segona part del pla general de comptabilitat pública adaptat a la administració local, annex a la ICAL.

En el cas que existeixin cobertures comptables s'indica la descripció detallada, la justificació de la seva aplicació, el valor comptable i tantes dades que son necessàries per identificar l'instrument de cobertura.

No existeixen cobertures comptables.

13. Actius construïts o adquirits per a altres entitats i altres existències

Informació de cada partida de balanç sobre: circumstàncies que motiven les correccions valoratives per deteriorament de les existències, import dels costos capitalitzats si s'escau durant l'exercici, limitacions en la disponibilitat de les obres i altres existències per diverses causes i qualsevol circumstancia de caràcter substantiu que afecti la titularitat, la disponibilitat o la valoració dels actius construïts o adquirits per a altres entitats i resta d'existències.

Existències

L'ens no treballa amb existències comercials, de matèries primeres o d'aprovisionaments ni té productes en curs o acabats ni subproductes.

Actius construïts o adquirits per a altres ens

Durant l'exercici només s'han realitzat operacions en una obra per a d'altres ens públics:

37072 – Expropiacions Ametlla de Mar Pla PENTA

Es realitzen les expropiacions d'aquesta obra amb finançament de la Corporació.

Partida Balanç	Existències inicials	Existències finals	Import lliurat	Saldo final
37072 - Expropiacions Ametlla de Mar Pla PENTA	115.539,31	141.839,24	0,00	141.839,24
Total	**115.539,31**	**141.839,24**	**0,00**	**141.839,24**

14. Moneda estrangera

1. Import Global

Informació de l'import global, a nivell de partida del balanç, dels elements d'actiu i passiu expressats en moneda estrangera.

No existeix cap partida de balanç expressada en moneda estrangera.

2. Import de les diferències de canvi

En el cas que existeixin diferències de canvi s'especifica el seu import en el resultat de l'exercici, presentant per separat les que provenen de transaccions que s'han liquidat al llarg del període de les que estan vives o pendents de venciment a la data de tancament de l'exercici, a excepció de les procedents dels actius i passius financers que es valorin al valor raonable amb canvis en resultats.

Partida Balanç	Elements de l'actiu o passiu	Import total	Diferencies de canvi reconegudes en el resultat de l'exercici
Total		**0,00**	**0,00**

15. Transferències, subvencions i altres ingressos i despeses

1. Transferències i subvencions rebudes

En aquest apartat s'informa de l'import i característiques de les transferències i subvencions rebudes, l'import de les quals és significatiu, així com sobre el compliment o l'incompliment de les condicions imposades per a la percepció i el gaudi de les subvencions, el criteri d'imputació a resultats i els imports imputats.

S'imputen a resultats aquelles subvencions rebudes que compleixen:

En el cas de subvencions corrents, la percepció de la subvenció és posterior a la justificació d'aquesta i es considera que no existeixen riscos de reintegrament ja que des del punt de vista de la Diputació aquesta està degudament justificada. Quan la percepció de la subvenció és prèvia a la justificació, es considera reintegrable i no s'imputarà a resultats fins la justificació.

En el cas de subvencions de capital, les subvencions s'imputen a resultats, independentment de la seva consideració prèvia com a reintegrables o no, un cop complerts tots els requeriments per la seva percepció i d'acord amb algun criteri racional segons l'actiu que financen o el passiu que eixugen.

Nom Característica	Import Rebut: Exercici N	Import Rebut: Exercici N - 1	Import Reintegrable	Import No reintegrable	Quantitat imputada a Resultats: Exercici N	Quantitat imputada a Resultats: Exercici : Exercici N - 1
AODL 2015 Dinamització socioeconòmica	20.059,31	0,00	20.059,31	0,00	19.801,07	0,00
Danys infraestructures mpals. 2015	15.367,42	290.584,84	305.952,26	0,00	229.183,63	46.033,79
Conveni centres docents 2016	0,00	3.112.329,55	3.112.329,55	0,00	3.112.329,55	0,00
Obra social La Caixa 2016	0,00	450.000,00	450.000,00	0,00	225.000,00	225.000,00
SOC Singulars 2015	0,00	61.084,30	61.084,30	0,00	0,00	0,00

Nom Característica	Import Rebut: Exercici N	Import Rebut: Exercici N - 1	Import Reintegrable	Import No reintegrable	Quantitat imputada a Resultats: Exercici N	Quantitat imputada a Resultats: Exercici : Exercici N - 1
PIFE emprenedoria dipta.cat 2016	0,00	26.608,98	26.608,98	0,00	0,00	0,00
Dept. Cultura Generalitat Escornalbou	160.000,00	0,00	160.000,00	0,00	0,00	0,00
Generalitat execució Mas d'Enric	214.316,65	428.633,30	0,00	642.949,95	214.316,65	428.633,30
Conveni centres docents 2017	3.430.114,32	0,00	3.430.114,32	0,00	319.691,54	0,00
Total	**3.839.857,70**	**4.369.240,97**	**7.566.148,72**	**642.949,95**	**4.120.322,44**	**699.667,09**

2. Transferències i subvencions concedides

Aquest punt informa sobre l'import i les característiques de les transferències i subvencions concedides, l'import de les quals és significatiu. S'han considerat significatives totes les concessions de subvencions superiors a 100.000'00 €.

Nom Característica	NIF del perceptor	Denominació del perceptor	Import Reintegrable	Finalitat	Reintegraments
APORTACIÓ LÍNIA DE REPARACIONS, MANTENIMENT I CONSERVACIÓ PUOSC 2017	S0811001G	GENERALITAT DE CATALUNYA	1.866.229,60	Aportació 2017 PUOSC 2013-2017	0,00
SN CONSERVATORI DE MÚSICA DE VILA-SECA. ACTIVITATS	P4317300D	VILA-SECA AJUNTAMENT	527.456,00	CONVENI CONSERVATORI DE MÚSICA DE VILASECA	0,00

Nom Característica	NIF del perceptor	Denominació del perceptor	Import Reintegrable	Finalitat	Reintegraments
SN FUNDACIO TARRAGONA 2017. ORGANITZACIÓ JOCS MEDITERRANIS.	G55617302	FUNDACIO TARRAGONA 2017	350.000,00	Organització dels XVIII Jocs Mediterranis	0,00
PLA D'ACCIO MUNICIPAL 2017 INVERSIONS	P4315000B	TARRAGONA AJUNTAMENT	292.810,00	Substitució lluminàries per noves tecnologies LED	0,00
PLA D'ACCIO MUNICIPAL 2017 DESPESES CORRENTS	P4315000B	TARRAGONA AJUNTAMENT	292.810,00	Despesa corrent 2017	0,00
PLA D'ACCIO MUNICIPAL 2017 INVERSIONS	P4303800I	CAMBRILS, AJUNTAMENT	283.445,00	Obres Passeig Charles Darwin. Fase 1. Execució de	0,00
PLA D'ACCIO MUNICIPAL 2017 INVERSIONS	P4303700A	CALAFELL AJUNTAMENT	256.945,00	Adequació edifici G del Port de Segur per a Centr	0,00
PLA D'ACCIO MUNICIPAL 2017 INVERSIONS	P4316300E	VALLS, AJUNTAMENT	255.822,00	Construcció de pista poliesportiva a la zona espo	0,00
SN AJUNTAMENT DE DELTEBRE. POSADA A PUNT DE LES INSTAL·LACIONS ESPORTIVES MUNICIPALS. FASE I	P4318100G	DELTEBRE AJUNTAMENT	250.000,00	Posada a punt de les instal·lacions esportives	0,00
PLA D'ACCIO MUNICIPAL 2017 INVERSIONS	P4300400A	ALCANAR, AJUNTAMENT	249.397,00	Rehabilitació del teatreauditori José Antonio Val	0,00
PLA D'ACCIO MUNICIPAL 2017 INVERSIONS	P4301400J	AMPOSTA AJUNTAMENT	246.834,00	Rehabilitació coberta principal i lluerna del mer	0,00
SN AJUNTAMENT POBLA DE MAFUMET. JOCS MEDITERRANIS.	P4311100D	POBLA DE MAFUMET LA AJUNTAMENT	242.000,00	Remodelació del Camp de Fútbol	0,00
PLA D'ACCIO MUNICIPAL 2017 INVERSIONS	P4301300B	AMETLLA DE MAR, AJUNTAMENT	241.991,00	Reparació del ferm de varis carrers	0,00
PLA D'ACCIO MUNICIPAL 2017 INVERSIONS	P4313100B	RIUDOMS AJUNTAMENT	240.308,00	Millora dels serveis i pavimentació C. Major	0,00

Nom Característica	NIF del perceptor	Denominació del perceptor	Import Reintegrable	Finalitat	Reintegraments
PLA D'ACCIO MUNICIPAL 2017 INVERSIONS	P4304800H	CONSTANTI AJUNTAMENT	239.644,00	Renovació pavimentació i serveis Av. Onze de sete	0,00
PLA D'ACCIO MUNICIPAL 2017 INVERSIONS	P4300080A	CANONJA LA, AJUNTAMENT	237.878,00	Construcció d'un equipament d'usos polivalents a	0,00
PLA D'ACCIO MUNICIPAL 2017 INVERSIONS	P4300500H	ALCOVER, AJUNTAMENT	235.534,00	Reurbanització Ps. Estació fins a cruïlla C. Sitj	0,00
PLA D'ACCIO MUNICIPAL 2017 INVERSIONS	P4301200D	ALTAFULLA AJUNTAMENT	235.469,00	Remodelació de l'edifici del casal municipal La V	0,00
PLA D'ACCIO MUNICIPAL 2017 INVERSIONS	P4315500A	TORREDEMBARRA AJUNTAMENT	227.933,00	Reordenació urbanísitica del carrer Pere Badia	0,00
PLA D'ACCIO MUNICIPAL 2017 INVERSIONS	P4313800G	SANT CARLES DE LA RAPITA,AJUNTAMENT	223.635,00	Reforma del casal cultural El Maset	0,00
PLA D'ACCIO MUNICIPAL 2017 INVERSIONS	P4310200C	ELS PALLARESOS AJUNTAMENT	221.784,00	Poliesportiu dels Pallaresos 2a fase	0,00
PLA D'ACCIO MUNICIPAL 2017 INVERSIONS	P4318600F	AMPOLLA L' AJUNTAMENT	218.497,00	Pavelló poliesportiu mpal	0,00
PLA D'ACCIO MUNICIPAL 2017 INVERSIONS	P4312500D	REUS AJUNTAMENT	217.499,99	Substitució de llums de vapor de mercuri	0,00
PLA D'ACCIO MUNICIPAL 2017 INVERSIONS	P4306500B	GANDESA AJUNTAMENT	217.077,00	Rehabilitació carrers d'Horta, Santa Maria i de l	0,00
PLA D'ACCIO MUNICIPAL 2017 INVERSIONS	P4302800J	BISBAL DEL PENEDES LA AJUNTAMENT	215.438,54	Construcció d'un centre cívic al carrer Gladiol	0,00
PLA D'ACCIO MUNICIPAL 2017 INVERSIONS	P4309300D	MONT-ROIG DEL CAMP AJUNTAMENT	214.811,00	Pavimentació carrers diverses ubanitzacions	0,00
SN AGRUPACIO LES PECES. NOU LOCAL SOCIAL	G43239185	AGRUPACIO RECREATIVA LES PECES	200.000,00	AGRUPACIO LES PECES D'ALBINYANA. CONSTRUCCIÓ LOCAL	0,00

Nom Característica	NIF del perceptor	Denominació del perceptor	Import Reintegrable	Finalitat	Reintegraments
SN FUNDACIO CIVIL PRIVADA POPULUS ALBA. MILLORA AL MONESTIR DE POBLET	G55548630	FUNDACIO CIVIL PRIVADA POPULUS ALBA	200.000,00	FUNDACIO POPULUS ALBA OBRES	0,00
PLA D'ACCIO MUNICIPAL 2017 INVERSIONS	P4301600E	ARBOÇ, AJUNTAMENT	200.000,00	Remodelació de piscines i serveis complementaris	0,00
SN AJUNTAMENT DE REUS. CAPITAL CULTURA CATALANA 2017	P4312500D	REUS AJUNTAMENT	200.000,00	AJUNTAMENT DE REUS. CAPITAL CULTURA CATALANA	0,00
PLA D'ACCIO MUNICIPAL 2017 INVERSIONS	P4304300I	CASTELLVELL DEL CAMP, AJUNTAMENT	199.737,00	Renovació dels serveis i pavimentació al nucli an	0,00
PLA D'ACCIO MUNICIPAL 2017 INVERSIONS	P4314100A	SANTA COLOMA DE QUERALT, AJUNTAMENT	199.594,00	Arranjament i millora de la plaça de la Pau	0,00
PLA D'ACCIO MUNICIPAL 2017 INVERSIONS	P4313900E	SANT JAUME DELS DOMENYS AJUNTAMENT	198.587,00	Cobriment de la pista esportiva exterior existent	0,00
PLA D'ACCIO MUNICIPAL 2017 INVERSIONS	P4307500A	LLORENÇ DEL PENEDES AJUNTAMENT	197.981,00	Nou accés a la plaça de la Vila	0,00
PLA D'ACCIO MUNICIPAL 2017 INVERSIONS	P4314000C	SANTA BARBARA AJUNTAMENT	197.295,00	Remodelació d'un tram del C. de la Victòria, fase	0,00
PLA D'ACCIO MUNICIPAL 2017 INVERSIONS	P4303100D	BORGES DEL CAMP LES AJUNTAMENT	197.258,00	Millora de la residència d'avis i del tanatori mu	0,00
PLA D'ACCIO MUNICIPAL 2017 INVERSIONS	P4301900I	ASCO, AJUNTAMENT	196.019,00	Rehabilitació integral edifici mpal antic escroxa	0,00
PLA D'ACCIO MUNICIPAL 2017 INVERSIONS	P4314600J	SECUITA LA AJUNTAMENT	195.982,00	Edifici municipal polivalent	0,00
PLA D'ACCIO MUNICIPAL 2017 INVERSIONS	P4314400E	SARRAL AJUNTAMENT	195.722,00	Enderroc edificis per urbanitzar hi una plaça	0,00

Nom Característica	NIF del perceptor	Denominació del perceptor	Import Reintegrable	Finalitat	Reintegraments
PLA D'ACCIO MUNICIPAL 2017 INVERSIONS	P4302600D	BENISSANET AJUNTAMENT	194.700,00	Renovació xarxa d'aigua potable 2a fase i xarxa d	0,00
PLA D'ACCIO MUNICIPAL 2017 INVERSIONS	P4305700I	FATARELLA LA AJUNTAMENT	194.017,00	Pavimentació i serveis dels carrers Santa Ubaldes	0,00
CONVENI CONSELLS COMARCALS PER FUNCIONAMENT	P9300008A	CONSELL COMARCAL MONTSIA	185.850,44	S1. Programa suport educatiu famílies	0,00
CONVENI CONSELLS COMARCALS PER FUNCIONAMENT	P9300011E	CONSELL COMARCAL RIBERA D'EBRE	182.799,20	A1. Assistència bàsica àmbit informàtic	0,00
PLA D'ACCIO MUNICIPAL 2017 INVERSIONS	P4315800E	ULLDECONA AJUNTAMENT	180.240,00	Amortització anticipada de préstecs	0,00
PLA D'ACCIO MUNICIPAL 2017 INVERSIONS	P4316400C	VANDELLOS i L'HOSPITALET AJUNTAMENT	177.769,88	Ampliació i reforma de l'Escola de Música Municip	0,00
PLA D'ACCIO MUNICIPAL 2017 DESPESES CORRENTS	P4309400B	MORA D'EBRE AJUNTAMENT	177.577,50	Despesa corrent 2017	0,00
PLA D'ACCIO MUNICIPAL 2017 DESPESES CORRENTS	P4314700H	SELVA DEL CAMP LA AJUNTAMENT	177.021,00	Despesa corrent 2017	0,00
PLA D'ACCIO MUNICIPAL 2017 DESPESES CORRENTS	P4304500D	SENIA LA AJUNTAMENT	176.720,48	Despesa corrent 2017	0,00
PLA D'ACCIO MUNICIPAL 2017 INVERSIONS	P4312800H	RIERA DE GAIA LA AJUNTAMENT	174.999,99	Xarxa de clavagueram als C. Sant Pau i Fondo	0,00
SN CELLER DOMENYS PER RESTAURACIÓ CELLER MODERNISTA DE ROCAFORT DE QUERALT	F43012384	CELLERS DOMENYS I SECCIO DE CREDIT SCCL	164.954,76	CELLERS DOMENYS OBRES CELLER ROCAFORT	0,00

Nom Característica	NIF del perceptor	Denominació del perceptor	Import Reintegrable	Finalitat	Reintegraments
PLA D'ACCIO MUNICIPAL 2017 DESPESES CORRENTS	P4305500C	ESPLUGA DE FRANCOLI, AJUNTAMENT	164.664,75	Despesa corrent 2017	0,00
PLA D'ACCIO MUNICIPAL 2017 INVERSIONS	P4318300C	CAMARLES AJUNTAMENT	164.587,49	Adequació de part de l'edifici de les antigues es	0,00
PLA D'ACCIO MUNICIPAL 2017 INVERSIONS	P4312900F	RIUDECANYES AJUNTAMENT	164.394,00	Arranjament carrers del Dimart i del Diumenge	0,00
PLA D'ACCIO MUNICIPAL 2017 DESPESES CORRENTS	P4311100D	POBLA DE MAFUMET LA AJUNTAMENT	164.336,00	Despesa corrent 2017	0,00
PLA D'ACCIO MUNICIPAL 2017 INVERSIONS	P4310600D	PERELLO EL AJUNTAMENT	164.241,93	Plaça Pau Casals, Illa 1	0,00
PLA D'ACCIO MUNICIPAL 2017 DESPESES CORRENTS	P4309600G	MORELL EL, AJUNTAMENT	162.312,21	Despesa corrent 2017	0,00
CONVENI URV MARC	Q9350003A	UNIVERSITAT ROVIRA I VIRGILI	160.000,00	Proj 201705 Oficina Tarragona Regió Coneixement	0,00
CONVENI CONSELLS COMARCALS PER FUNCIONAMENT	P9300002D	CONSELL COMARCAL DEL TARRAGONES	158.444,50	S5. Ajuts individuals Llars infants, llibres i ur	0,00
PLA D'ACCIÓ MUNICIPAL 2017 INVERSIONS	P4300082G	ENTITAT MUNICIPAL DESCENTRALITZADA DE CAMPREDO	156.679,50	Edifici de manifestacions festives de caràcter cu	0,00
PLA D'ACCIO MUNICIPAL 2017 INVERSIONS	P4316200G	VALLMOLL AJUNTAMENT	155.924,00	Reurbanització dels carrers del nucli antic. Fase	0,00
PLA D'ACCIO MUNICIPAL 2017 DESPESES CORRENTS	P4318200E	SANT JAUME D'ENVEJA AJUNTAMENT	155.626,51	Despesa corrent 2017	0,00
PLA D'ACCIO MUNICIPAL 2017 INVERSIONS	P4300081I	ENTITAT MUNICIPAL DESCENTRALITZADA BITEM	154.702,72	Pavimentació de dos carrers de Bítem; C 2 de maig	0,00

Nom Característica	NIF del perceptor	Denominació del perceptor	Import Reintegrable	Finalitat	Reintegraments
PLA D'ACCIÓ MUNICIPAL 2017 INVERSIONS	P4317700E	VILALBA DELS ARCS AJUNTAMENT	150.967,00	Rehabilitació d'un equipament existent per centre	0,00
PLA D'ACCIÓ MUNICIPAL 2017 INVERSIONS	P4303200B	BOT AJUNTAMENT	150.811,00	Renovació i serveis carrer d'en Projecte	0,00
PLA D'ACCIÓ MUNICIPAL 2017 INVERSIONS	P4312600B	RIBA LA AJUNTAMENT	150.771,00	Restauració del Molí del Racó	0,00
PLA D'ACCIÓ MUNICIPAL 2017 INVERSIONS	P4311500E	PONT D ARMENTERA AJUNTAMENT	150.588,00	Pavimentació i serveis al Raval Nou	0,00
PLA D'ACCIÓ MUNICIPAL 2017 INVERSIONS	P4316900B	VILANOVA D'ESCORNALBOU AJUNTAMENT	150.566,00	Creació i cobriment de pista polivalent i edifici	0,00
SN FUNDACIÓ SANTA TERESA. CONSTRUCCIÓ NOU EDIFICI	G43392364	FUNDACIÓ PRIVADA SANTA TERESA EL VENDRELL	150.000,00	FUNDACIÓ STA. TERESA CONSTRUCCIÓ CENTRES	0,00
PLA D'ACCIÓ MUNICIPAL 2017 INVERSIONS	P4300200E	ALBINYANA, AJUNTAMENT	150.000,00	Renovació de la xarxa d'aigua potable als carrers	0,00
PLA D'ACCIÓ MUNICIPAL 2017 INVERSIONS	P4316500J	VENDRELL EL AJUNTAMENT	150.000,00	Reordenació i millora del C. Doctor Robert i carr	0,00
APORTACIÓ TEATRE FORTUNY	P9300001F	CONSORCI TEATRE FORTUNY DE REUS	150.000,00	Aportació econòmica 2017	0,00
PLA D'ACCIÓ MUNICIPAL 2017 DESPESES CORRENTS	P4305600A	FALSET AJUNTAMENT	149.680,82	Despesa corrent 2017	0,00
PLA D'ACCIÓ MUNICIPAL 2017 DESPESES CORRENTS	P4318000I	VINYOLS I ELS ARCS AJUNTAMENT	147.260,00	Despesa Corrent 2017	0,00
PLA D'ACCIÓ MUNICIPAL 2017 INVERSIONS	P4316800D	VILALLONGA DEL CAMP AJUNTAMENT	146.978,00	Coberta pista poliesportiva Fase 1	0,00
CONVENI CONSELLS COMARCALS PER FUNCIONAMENT	P9300004J	CONSELL COMARCAL DEL BAIX EBRE	146.479,26	S1. Programa social integrat	0,00

Nom Característica	NIF del perceptor	Denominació del perceptor	Import Reintegrable	Finalitat	Reintegraments
PLA D'ACCIÓ MUNICIPAL 2017 DESPESES CORRENTS	P4317200F	VILA-RODONA AJUNTAMENT	146.082,00	Despesa corrent 2017	0,00
PLA D'ACCIÓ MUNICIPAL 2017 INVERSIONS	P4314900D	SOLIVELLA AJUNTAMENT	144.780,67	2a fase Tancament i millora d'espai polivalent de	0,00
PLA D'ACCIÓ MUNICIPAL 2017 DESPESES CORRENTS	P4316500J	VENDRELL EL AJUNTAMENT	144.595,00	Despesa corrent 2017	0,00
PLA D'ACCIÓ MUNICIPAL 2017 DESPESES CORRENTS	P4305200J	CUNIT AJUNTAMENT	143.544,38	Despesa corrent 2017	0,00
PLA D'ACCIÓ MUNICIPAL 2017 INVERSIONS	P4318100G	DELTEBRE AJUNTAMENT	140.647,00	Arranjament del carrer Cambra	0,00
PLA D'ACCIÓ MUNICIPAL 2017 INVERSIONS	P9359001F	ENTITAT MUNICIPAL DESCENTRALITZADA JESUS	139.998,86	Reforma interior de la segona planta de l'Edifici	0,00
PLA D'ACCIÓ MUNICIPAL 2017 INVERSIONS	P4306900D	GODALL AJUNTAMENT	139.529,00	Pavimentació i serveis, senyalització i simulació	0,00
PLA D'ACCIÓ MUNICIPAL 2017 INVERSIONS	P4308900B	MONTBRIO DEL CAMP AJUNTAMENT	137.400,02	Sala de vetlles municipal	0,00
PLA D'ACCIÓ MUNICIPAL 2017 INVERSIONS	P4308200G	MASPUJOLS AJUNTAMENT	137.346,73	Renovació dels serveis i pavimentació del carrer	0,00
PLA D'ACCIÓ MUNICIPAL 2017 INVERSIONS	P4308700F	MONTBLANC AJUNTAMENT	134.996,71	Arranjament de la zona fluvial Pont Vell	0,00
PLA D'ACCIÓ MUNICIPAL 2017 DESPESES CORRENTS	P4315700G	TORTOSA AJUNTAMENT	133.785,50	Despesa corrent 2017	0,00
CONVENI CONSELLS COMARCALS PER FUNCIONAMENT	P9300003B	CONSELL COMARCAL DEL BAIX CAMP	131.900,47	S3. Programa de suport social	0,00
PLA D'ACCIÓ MUNICIPAL 2017 DESPESES CORRENTS	P4318500H	SALOU AJUNTAMENT	131.843,50	Despeses corrents 2017	0,00

Nom Característica	NIF del perceptor	Denominació del perceptor	Import Reintegrable	Finalitat	Reintegraments
PLA D'ACCIO MUNICIPAL 2017 DESPESES CORRENTS	P4318400A	ALDEA, L', AJUNTAMENT	130.689,80	Despesa corrent 2017	0,00
PLA D'ACCIO MUNICIPAL 2017 INVERSIONS	P4317300D	VILA-SECA AJUNTAMENT	125.529,00	Xarxa de residuals, pluvials i millora urbana C.	0,00
PLA D'ACCIO MUNICIPAL 2017 DESPESES CORRENTS	P4317300D	VILA-SECA AJUNTAMENT	125.528,00	Despesa corrent 2017	0,00
PLA D'ACCIO MUNICIPAL 2017 INVERSIONS	P4313700I	SALOMO AJUNTAMENT	125.000,00	Aquisició de l'edifici Cal Cardenal	0,00
PLA D'ACCIO MUNICIPAL 2017 INVERSIONS	P4315400D	TORRE DE L'ESPANYOL LA AJUNTAMENT	125.000,00	Pavimentació i serveis a diversos carrers fase 7	0,00
PLA D'ACCIO MUNICIPAL 2017 INVERSIONS	P4313300H	RODA DE BERA AJUNTAMENT	124.876,29	Asfaltat carrer de la Barquera	0,00
PLA D'ACCIO MUNICIPAL 2017 INVERSIONS	P4303300J	BOTARELL AJUNTAMENT	123.338,70	Pavimentació de l'avinguda Pedra Fita, fase 1a	0,00
PLA D'ACCIO MUNICIPAL 2017 INVERSIONS	P4307800E	MAS DE BARBERANS AJUNTAMENT	122.587,61	Pavimentació carrer Molí	0,00
PLA D'ACCIO MUNICIPAL 2017 INVERSIONS	P4317100H	VILAPLANA AJUNTAMENT	122.321,39	Rehabilitació de casa del metge a Vilaplana	0,00
PLA D'ACCIO MUNICIPAL 2017 INVERSIONS	P4310800J	PINELL DE BRAI EL AJUNTAMENT	118.694,00	Pavimentació i serveis d'un tram del carrer Torto	0,00
SN CONSELLS COMARCALS. PROGRAMA MOBILITAT	P9300004J	CONSELL COMARCAL DEL BAIX EBRE	118.100,00	Transport escolar no obligatori	0,00
PLA D'ACCIO MUNICIPAL 2017 INVERSIONS	P4311000F	PLA DE SANTA MARIA AJUNTAMENT	118.011,00	Projecte d'urbanització del C. Mossèn Josep Cabay	0,00
PLA D'ACCIO MUNICIPAL 2017 DESPESES CORRENTS	P4313300H	RODA DE BERA AJUNTAMENT	114.571,71	Despesa corrent 2017	0,00
PLA D'ACCIO MUNICIPAL 2017 DESPESES CORRENTS	P4303400H	BRAFIM AJUNTAMENT	113.216,25	Despesa corrent 2017	0,00

Nom Característica	NIF del perceptor	Denominació del perceptor	Import Reintegrable	Finalitat	Reintegraments
CONVENI CONSELLS COMARCALS PER FUNCIONAMENT	P9300004J	CONSELL COMARCAL DEL BAIX EBRE	112.404,27	A3. Programa promoció turística i cultural	0,00
PLA D'ACCIO MUNICIPAL 2017 DESPESES CORRENTS	P4306100A	FLIX AJUNTAMENT	112.071,05	Despesa Corrent 2017	0,00
CONVENI CONSELLS COMARCALS PER FUNCIONAMENT	P9300009I	CONSELL COMARCAL DEL PRIORAT	111.189,81	S1. Serveis socials i altres programes benestar s	0,00
PLA D'ACCIO MUNICIPAL 2017 INVERSIONS	P4314200I	SANTA OLIVA AJUNTAMENT	111.050,47	Reforma de la urbanització de l'avinguda verge de	0,00
PLA D'ACCIO MUNICIPAL 2017 INVERSIONS	P4302000G	BANYERES DEL PENEDES AJUNTAMENT	109.656,45	Reforma i ampliació de local per biblioteca i ser	0,00
PLA D'ACCIO MUNICIPAL 2017 INVERSIONS	P4305100B	CREIXELL AJUNTAMENT	109.464,72	Remodelació de la plaça Major	0,00
CONVENI CONSELLS COMARCALS PER FUNCIONAMENT	P9300003B	CONSELL COMARCAL DEL BAIX CAMP	109.126,06	A1. Assistència tècnica urbanística	0,00
SN CONSELLS COMARCALS. PROGRAMA MOBILITAT	P9300002D	CONSELL COMARCAL DEL TARRAGONES	108.400,00	Transport escolar no obligatori	0,00
PLA D'ACCIO MUNICIPAL 2017 INVERSIONS	P4306300G	FREGINALS AJUNTAMENT	107.904,00	Condicionament de l'accés nord de Freginals	0,00
PLA D'ACCIO MUNICIPAL 2017 INVERSIONS	P4300800B	ALFARA DE CARLES AJUNTAMENT	107.840,00	Renovació i millora del carrer Nou, desglossat 2	0,00
PLA D'ACCIO MUNICIPAL 2017 DESPESES CORRENTS	P4308700F	MONTBLANC AJUNTAMENT	107.300,29	Despesa corrent 2017	0,00
PLA D'ACCIO MUNICIPAL 2017 INVERSIONS	P4306100A	FLIX AJUNTAMENT	107.285,95	Centre de Rehabilitació de l'antiga Almànsera	0,00

Nom Característica	NIF del perceptor	Denominació del perceptor	Import Reintegrable	Finalitat	Reintegraments
PLA D'ACCIO MUNICIPAL 2017 INVERSIONS	P4304400G	CATLLAR EL AJUNTAMENT	106.915,62	Vorera al camí de Tarragona i ctra. T203	0,00
CONVENI CONSELLS COMARCALS PER FUNCIONAMENT	P9300006E	CONSELL COMARCAL BAIX PENEDES	106.884,57	A5. Assistència informàtica i telecomunicacions	0,00
PLA D'ACCIO MUNICIPAL 2017 INVERSIONS	P4302200C	BATEA AJUNTAMENT	106.823,00	Arranjament de les pisicines municipals d'estiu	0,00
CONVENI CONSELLS COMARCALS PER FUNCIONAMENT	P9300002D	CONSELL COMARCAL DEL TARRAGONES	106.679,80	A3. Assistència serveis socials	0,00
PLA D'ACCIO MUNICIPAL 2017 INVERSIONS	P4307200H	HORTA DE SANT JOAN AJUNTAMENT	106.219,21	Pavimentació i serveis nuclí urbà, 3a fase, etapa	0,00
PLA D'ACCIO MUNICIPAL 2017 INVERSIONS	P4306800F	GINESTAR AJUNTAMENT	106.000,00	Urbanització i adequació d'una àrea de lleure	0,00
CONVENI CONSELLS COMARCALS PER FUNCIONAMENT	P9300005G	CONSELL COMARCAL ALT CAMP	105.928,33	S1. Programes gestió social complementaris	0,00
PLA D'ACCIO MUNICIPAL 2017 INVERSIONS	P4306600J	GARCIA AJUNTAMENT	105.730,79	Edifici de serveis municipals Ca Borras	0,00
PLA D'ACCIO MUNICIPAL 2017 INVERSIONS	P4300100G	AIGUAMURCIA, AJUNTAMENT	105.546,36	Condicionament i millora del camí d'accés de les	0,00
PLA D'ACCIO MUNICIPAL 2017 INVERSIONS	P4312200A	QUEROL AJUNTAMENT	105.195,80	Pavimentació i serveis diversos carrers del nucli	0,00
PLA D'ACCIO MUNICIPAL 2017 INVERSIONS	P4312100C	PUIGPELAT AJUNTAMENT	104.962,16	Renovació de l'enllumenat públic Fase 1a	0,00
PLA D'ACCIO MUNICIPAL 2017 INVERSIONS	P4312500D	REUS AJUNTAMENT	104.887,49	Substitució climatització Biblioteca Central Xavi	0,00

Nom Característica	NIF del perceptor	Denominació del perceptor	Import Reintegrable	Finalitat	Reintegraments
PROGRAMA EXTR. DE SUPORT ALS CENTRES DE TITULARITAT MUNICIPAL DEL PRIMER CICLE D'EDUCACIÓ INFANTIL	P4316400C	VANDELLOS i L'HOSPITALET AJUNTAMENT	104.125,00	LLAR D'INFANTS SOL I VENT	0,00
PLA D'ACCIO MUNICIPAL 2017 DESPESES CORRENTS	P4316700F	VILABELLA AJUNTAMENT	103.532,75	Despesa corrent 2017	0,00
PLA D'ACCIO MUNICIPAL 2017 DESPESES CORRENTS	P4305000D	CORNUDELLA DE MONTSANT AJUNTAMENT	103.274,71	Despesa Corrent 2017	0,00
PLA D'ACCIO MUNICIPAL 2017 DESPESES CORRENTS	P4303600C	CABRA DEL CAMP AJUNTAMENT	102.770,15	Despesa corrent 2017	0,00
CONVENI CONSELLS COMARCALS PER FUNCIONAMENT	P9300005G	CONSELL COMARCAL ALT CAMP	101.953,49	A1. Assistència urbanística	0,00
PLA D'ACCIO MUNICIPAL 2017 DESPESES CORRENTS	P4309900A	NOU DE GAIA LA AJUNTAMENT	101.309,03	Despesa corrent 2017	0,00
PLA D'ACCIO MUNICIPAL 2017 INVERSIONS	P4306400E	GALERA LA AJUNTAMENT	101.276,00	Renovació de l'enllumenat públic de la Galera	0,00
PLA D'ACCIO MUNICIPAL 2017 DESPESES CORRENTS	P4302500F	BENIFALLET AJUNTAMENT	101.096,99	Despesa corrent 2017	0,00
PROGRAMA EXTR. DE SUPORT ALS CENTRES DE TITULARITAT MUNICIPAL DEL PRIMER CICLE D'EDUCACIÓ INFANTIL	P4312500D	REUS AJUNTAMENT	100.100,00	EBM EL MARFULL	0,00
SN EL CENTRE. OBRES A L'EDIFICI	G43080597	EL CENTRE DE LLORENÇ DEL PENEDES	100.000,00	EL CENTRE DE LLORENÇ DEL PENEDÈS . OBRES	0,00

Nom Característica	NIF del perceptor	Denominació del perceptor	Import Reintegrable	Finalitat	Reintegraments
SN FUNDACIO BANC D'ALIMENTS. ACTIVITATS	G43444322	FUNDACIO BANC DELS ALIMENTS COMARQUES TARRAGONA	100.000,00	BANC DELS ALIMENTS COMPRA DE ALIMENTOS Y OTROS GA	0,00
APORTACIO ASSOCIACIONS DE MUNICIPIS	G66436064	ASSOCIACIO CATALANA DE MUNICIPIS	100.000,00	Quota 2017	0,00
CONVENI COPATE MOSCA NEGRA	P4300087F	CONSORCI DE POLITIQUES AMBIENTALS DE LES TERRES DE L'EBRE	100.000,00	2015 conveni Mosca	0,00
SN COPATE. Mosca Negra	P4300087F	CONSORCI DE POLITIQUES AMBIENTALS DE LES TERRES DE L'EBRE	100.000,00	2017 SN COPATE MOSCA NEGRA A L'EBRE	0,00
PLA D'ACCIÓ MUNICIPAL 2017 DESPESES CORRENTS	P4302400I	BELLVEI AJUNTAMENT	100.000,00	Despesa corrent 2017	0,00
SN AJUNTAMENT CORNUDELLA. ESTACIONAMENTS A SIURANA	P4305000D	CORNUDELLA DE MONTSANT AJUNTAMENT	100.000,00	2017 SN Aj.Cornudella Estacionament Siurana	0,00
SN AJUNTAMENT DE FALSET. ESCOLA DE MÚSICA DE ALFABAR	P4305600A	FALSET AJUNTAMENT	100.000,00	AJUNTAMENT DE FALSET ESCOLA DE MÚSICA	0,00
SN URV. CATEDRA CONEIXEMENT CAT.SUD	Q9350003A	UNIVERSITAT ROVIRA I VIRGILI	100.000,00	Càtedra Universitat i Regió del Coneixement	0,00
SN ARQUEBISBAT. ORGUE ESGLÉSIA ST.JOAN DE VALLS	R4300001G	ARQUEBISBAT TARRAGONA	100.000,00	ARQUEBISBAT ORGUE ESGLÉSIA ST. JOAN DE VALLS	0,00

Nom Característica	NIF del perceptor	Denominació del perceptor	Import Reintegrable	Finalitat	Reintegraments
SN CARITAS DIOCESANA. ACTIVITATS	R4300214F	CARITAS DIOCESANA DE TARRAGONA	100.000,00	CARITAS DIOCESANA PARA ALIMENTOS Y DOTACIÓN DE REC	0,00
Total			**24.854.905,98**		**0,00**

3. Qualsevol circumstància de caràcter substantiu

En el cas d'existir qualsevol circumstància de caràcter substantiu que afecti als ingressos o a les despeses de l'entitat, s'indica en aquest apartat. En particular, en el cas que l'entitat hagi construït o adquirit actius per altres ens públics, s'informa dels ingressos associats al contracte o acord de construcció o adquisició, l'import del qual sigui significatiu, indicant almenys l'import i característiques, així com el compliment o incompliment de les condicions imposades per a la seva obtenció.

Sense res substantiu a informar.

16. Provisions i contingències

1. Per cada provisió reconeguda en el balanç, tret de les relatives a avals i altres garanties concedides, s'informa de:

   a) Moviments de cada epígraf del balanç durant l'exercici, referit a les provisions i contingències.

Epígraf Balanç	Saldo inicial provisions	Augments provisions	Disminucions provisions	Saldo final provisions
Deterioramentde valor de crèdits. Operacions de gestió	898.493,64	852.895,43	898.493,64	852.895,43
Provisió a curt termini per a transferències i subvencions	29.467.595,11	41.522.693,39	29.467.595,11	41.522.693,39
Total	**30.366.088,75**	**42.375.588,82**	**30.366.088,75**	**42.375.588,82**

   b) Altra informació referida a les provisions que permeti identificar-les.

   Les dues provisions són d'origen legal i el seu càlcul està justificat a les normes de reconeixement i valoració.

   Pel que fa a la provisió per subvencions i transferències concedides, el seu càlcul es realitza cada fi d'exercici d'acord amb el que s'indica a continuació:

   La norma de reconeixement i valoració número 18 de l'Ordre núm. HAP/1781/2013, de 20 de setembre, estableix que, en relació amb les transferències i subvencions concedides, quan al tancament de l'exercici estigui pendent el compliment d'alguna de les condicions establertes per a la seva percepció, però no hi hagi dubtes raonables sobre el seu futur compliment, s'ha de dotar una provisió pels corresponents imports, amb la finalitat de reflectir la despesa.

   S'entén que no hi ha dubtes raonables sobre el seu compliment quan s'ha presentat la justificació de la subvenció. No obstant això, no hi ha cap mecanisme per poder saber quan s'ha presentat una justificació. Per tal de fer un càlcul aproximat s'ha tingut en compte el percentatge de subvencions justificades dels tres darrers exercicis del capítol 4 i del capítol 7.

   A partir dels percentatges de justificació de cada un dels exercicis s'ha calculat la mitjana de subvencions justificades a l'exercici següent quan queden compromeses a l'exercici. Finalment, la mitjana dels percentatges s'ha aplicat a l'import pendent de justificar a 31/12.

   Aquest mètode presenta una limitació: les "ORN 02 de l'exercici següent", és a dir, l'import justificat durant l'any següent, poden incloure subvencions concedides a la subpartida 02, les quals no s'haurien de tenir en compte per al càlcul de la provisió.

2. Per cada tipus de passiu contingent les dades necessàries per descriure'ls com: la naturalesa, evolució previsible, els motius en el cas que no s'hagin pogut valorar i per tant registrar-se en el balanç.

   No hi ha passius contingents.

3. Per cada tipus d'actiu contingent, informació sobre la seva naturalesa i l'evolució previsible, així com els factors dels quals depèn.

   No hi ha actius contingents.

17. Informació sobre medi ambient

1. Obligacions reconegudes

En aquest apartat s'informa sobre les obligacions reconegudes en l'exercici amb càrrec a cada grup de programes de la política despesa 17 'Medi ambient'.

SITUACIÓ DE DESPESES. PRESSUPOST D'EXERCICI CORRENT fins 31/12/2017

Situació del pressupost de despeses. Simplificat (Per Programa: Àrea despesa + Polítiques de despesa + Grups de programes)

Prog.	Descripció	Crèdits definitius	Crèdits disponibles	Saldos retencions + autoritzacions	Saldos compromesos	Obligacions reconegudes netes	Pagaments ordenats	Pagaments totals	Reintegraments	Pagaments líquids	Total pendent de pagament
170	Administració general del medi ambient.	1.287.581,17	67.354,18	230.973,00	201.060,68	788.193,31	783.776,81	779.792,21	0,00	779.792,21	8.401,10
171	Parcs i jardins.	72.136,99	44.000,00	0,00	24.000,00	4.136,99	4.136,99	4.136,99	0,00	4.136,99	0,00
172	Protecció i millora del medi ambient.	1.221.536,98	59.643,41	40.186,74	570.061,17	551.645,66	551.645,66	506.581,69	0,00	506.581,69	45.063,97
17	**Medi ambient.**	**2.581.255,14**	**170.997,59**	**271.159,74**	**795.121,85**	**1.343.975,96**	**1.339.559,46**	**1.290.510,89**	**0,00**	**1.290.510,89**	**53.465,07**
1	**SERVEIS PÚBLICS BÀSICS.**	**2.581.255,14**	**170.997,59**	**271.159,74**	**795.121,85**	**1.343.975,96**	**1.339.559,46**	**1.290.510,89**	**0,00**	**1.290.510,89**	**53.465,07**
	TOTAL	**2.581.255,14**	**170.997,59**	**271.159,74**	**795.121,85**	**1.343.975,96**	**1.339.559,46**	**1.290.510,89**	**0,00**	**1.290.510,89**	**53.465,07**

2. Import beneficis fiscals per raons mediambientals

En aquest punt s'informa de l'import dels beneficis fiscals per raons mediambientals que afecten als tributs propis.

Econòmica d'ingressos	Import
Total	**0,00**

18. Actius en estat de venda

En el cas que l'entitat tingui actius en estat de venda amb un import significatiu, es facilita una descripció detallada dels mateixos i el seu import.

Descripció d'actius en estat de venda	Import
Total	**0,00**

19. Presentació per activitats del compte del resultat econòmic patrimonial

L'entitat presenta el compte del resultat econòmic patrimonial classificant les despeses econòmiques incloses per activitats.

Despeses (Grup de Programa)	Pressupostari: Exercici corrent	No Pressupostari: Exercici corrent	Total: Exercici corrent	Pressupostari: Exercici anterior	No Pressupostari: Exercici anterior	Total: Exercici anterior
011 Deute públic.	201.569,92	36.610,03	238.179,95	318.438,38	38.693,29	357.131,67
150 Administració general d'habitatge i urbanisme.	1.337.543,31	242.930,58	1.580.473,89	1.292.946,78	157.105,32	1.450.052,10
151 Urbanisme: planejament, gestió, execució i disciplina urbanística.	378.682,45	68.778,00	447.460,45	375.797,36	45.662,95	421.460,31
152 Habitatge.	237.320,28	43.103,17	280.423,45	0,00	0,00	0,00
153 Vies públiques.	40.000,00	7.264,98	47.264,98	0,00	0,00	0,00
170 Administració general del medi ambient.	788.193,31	143.155,18	931.348,49	584.713,50	71.048,25	655.761,75
171 Parcs i jardins.	4.136,99	751,38	4.888,37	63.465,91	7.711,71	71.177,62
172 Protecció i millora del medi ambient.	551.645,66	100.192,37	651.838,03	516.985,84	62.818,69	579.804,53
221 Altres prestacions econòmiques a favor d'empleats.	677.958,89	123.133,93	801.092,82	571.144,52	69.399,49	640.544,01
231 Assistència social primària.	421.713,25	76.593,45	498.306,70	275.101,12	33.427,40	308.528,52
241 Foment de l'ocupació.	1.971.433,03	365.470,12	2.336.903,15	2.232.942,55	271.323,74	2.504.266,29
311 Protecció de la salubritat pública.	2.870.346,20	543.294,87	3.413.641,07	2.718.183,22	330.285,10	3.048.468,32

Despeses (Grup de Programa)	Pressupostari: Exercici corrent	No Pressupostari: Exercici corrent	Total: Exercici corrent	Pressupostari: Exercici anterior	No Pressupostari: Exercici anterior	Total: Exercici anterior
312 Hospitals, serveis assistencials i centres de salut.	261.997,11	47.585,08	309.582,19	398.409,80	48.410,58	446.820,38
320 Administració general d'educació.	508.248,48	92.310,36	600.558,84	497.235,52	60.418,84	557.654,36
323 Funcionament de centres docents d'ensenyament preescolar i primària i educació especial.	10.239.150,74	1.859.680,37	12.098.831,11	5.545.975,10	673.888,69	6.219.863,79
324 Funcionament de centres docents d'ensenyament secundari.	9.975.945,11	1.811.875,83	11.787.820,94	9.514.243,65	1.156.071,04	10.670.314,69
326 Serveis complementaris d'educació	1.043.474,77	189.520,54	1.232.995,31	1.011.988,04	122.966,17	1.134.954,21
330 Administració general de cultura.	1.776.027,12	326.108,96	2.102.136,08	1.532.742,27	186.242,76	1.718.985,03
332 Biblioteques i arxius.	41.816,93	7.594,99	49.411,92	58.087,37	7.058,17	65.145,54
333 Equipaments culturals i museus.	1.187.542,23	215.686,72	1.403.228,95	1.147.480,70	139.429,81	1.286.910,51
334 Promoció cultural.	4.154.668,42	754.589,45	4.909.257,87	3.544.253,29	430.660,46	3.974.913,75
336 Protecció i gestió del patrimoni historicoartístic.	531.209,34	96.480,61	627.689,95	121.204,94	14.727,55	135.932,49
337 Instal·lacions d'ocupació del temps lliure	78.518,54	14.260,89	92.779,43	41.752,87	5.073,37	46.826,24
338 Festes populars i celebracions.	4.000,00	726,50	4.726,50	1.591,52	193,38	1.784,90
341 Promoció i foment de l'esport.	1.282.646,50	232.960,00	1.515.606,50	313.805,49	38.130,35	351.935,84
342 Instal·lacions esportives.	2.444.619,88	444.002,79	2.888.622,67	131.296,67	15.953,79	147.250,46
419 Altres actuacions en agricultura, ramaderia i pesca.	24.000,00	4.358,99	28.358,99	34.000,00	4.131,32	38.131,32
425 Energia.	11.314,47	2.054,99	13.369,46	0,00	0,00	0,00
431 Comerç.	7.500,00	1.362,18	8.862,18	0,00	0,00	0,00

Despeses (Grup de Programa)	Pressupostari: Exercici corrent	No Pressupostari: Exercici corrent	Total: Exercici corrent	Pressupostari: Exercici anterior	No Pressupostari: Exercici anterior	Total: Exercici anterior
432 Informació i promoció turística.	5.076.453,00	922.008,10	5.998.461,10	5.182.900,00	629.771,62	5.812.671,62
433 Desenvolupament empresarial.	80.241,14	14.573,75	94.814,89	0,00	0,00	0,00
439 Altres actuacions sectorials.	465.671,18	84.577,26	550.248,44	285.750,66	34.721,42	320.472,08
440 Administració general del transport.	484,00	87,91	571,91	484,00	58,81	542,81
441 Transport de viatgers.	30.743,53	5.583,78	36.327,31	0,00	0,00	0,00
450 Administració general d'infraestructures.	1.114.701,91	202.457,10	1.317.159,01	1.423.699,81	172.993,06	1.596.692,87
453 Carreteres.	6.282.642,15	1.144.964,11	7.427.606,26	7.290.611,42	885.878,59	8.176.490,01
454 Camins veïnals.	244.551,05	44.416,46	288.967,51	85.332,01	10.368,65	95.700,66
459 Altres infraestructures.	0,00	0,00	0,00	5.074,87	616,64	5.691,51
462 Recerca i estudis relacionats amb els serveis públics.	423.227,97	76.868,56	500.096,53	434.828,60	52.835,81	487.664,41
463 Recerca científica, tècnica i aplicada.	103.334,00	18.767,98	122.101,98	327.500,00	39.794,36	367.294,36
491 Societat de la informació.	2.396.070,38	435.185,01	2.831.255,39	665.735,11	80.893,14	746.628,25
912 Òrgans de govern.	2.258.453,14	410.190,37	2.668.643,51	2.324.968,93	282.505,82	2.607.474,75
920 Administració general.	14.420.364,18	2.619.348,39	17.039.712,57	14.971.739,96	1.819.208,72	16.790.948,68
922 Coordinació i organització institucional de les entitats locals.	3.134.033,78	569.217,23	3.703.251,01	3.560.514,05	432.636,30	3.993.150,35
923 Informació bàsica i estadística.	70.257,86	12.760,55	83.018,41	93.947,71	11.415,54	105.363,25
926 Comunicacions internes.	5.803,16	1.054,00	6.857,16	5.803,16	705,14	6.508,30
931 Política econòmica i fiscal.	1.259.410,39	228.739,74	1.488.150,13	1.239.552,40	150.617,40	1.390.169,80
932 Gestió del sistema tributari.	29.122,90	5.289,43	34.412,33	73.081,74	8.880,13	81.961,87

Despeses (Grup de Programa)	Pressupostari: Exercici corrent	No Pressupostari: Exercici corrent	Total: Exercici corrent	Pressupostari: Exercici anterior	No Pressupostari: Exercici anterior	Total: Exercici anterior
933 Gestió del patrimoni.	780.332,41	141.890,44	922.222,85	777.792,98	94.509,24	872.302,22
934 Gestió del deute i de la tresoreria.	507.417,94	92.159,54	599.577,48	487.210,60	59.200,72	546.411,32
942 Transferències a entitats locals territorials.	15.308.380,97	2.780.376,61	18.088.757,58	16.916.934,05	2.055.568,29	18.972.502,34
943 Transferències a altres entitats locals.	4.668.361,46	847.888,69	5.516.250,15	9.850.224,72	1.196.895,93	11.047.120,65
Total	**101.713.281,43**	**18.510.842,32**	**120.224.123,75**	**98.847.473,19**	**12.010.907,55**	**110.858.380,74**

Ingressos	Exercici actual	Exercici anterior
Ingressos de gestió ordinaria	132.730.598,80	132.051.732,37
Ingressos financers	1.106.422,11	1.379.073,22
Altres ingressos	438.779,92	285.324,07
Total	**134.275.800,83**	**133.716.129,66**

20. Operacions per administració de recursos a compte d'altres ens públics

L'entitat no realitza operacions d'administració de recursos a compte d'altres ens públics.

21. Operacions no pressupostaries de tresoreria

Informació sobre les operacions no pressupostàries de tresoreria que comprenen les operacions efectuades durant l'exercici i que donen lloc al naixement o extinció de:

- Deutors i creditors que no s'imputen al pressupost de l'entitat, ni en el moment del seu naixement ni en el del seu venciment

- Partides representatives de cobraments i pagaments pendents d'aplicació definitiva, tant per operacions pressupostaries com no pressupostaries

1. Estat de deutors no pressupostaris

OPERACIONES NO PRESUP. DE TESORERÍA. ESTADO DE DEUDORES NO PRESUPUESTARIOS a 31/12/2017

DEUTORS a 31/12/2017

Compte	Codi	Concepte Descripció	Saldo a 1 de gener	Modificacions saldo inicial	Càrrecs realitzats en l'exercici	Total deutors	Abonaments realitzats en l'exercici	Deutors pendents de cobrament a 31/12/2017
440	440	Deutors per IVA transferit.	11.963,33	-5.492,13	114.520,21	120.991,41	86.194,50	34.796,91
440			**11.963,33**	**-5.492,13**	**114.520,21**	**120.991,41**	**86.194,50**	**34.796,91**
442	4420	BASE deutor per servei de recaptació	15.807,96	0,00	4.491.395,70	4.507.203,66	4.471.107,01	36.096,65
442			**15.807,96**	**0,00**	**4.491.395,70**	**4.507.203,66**	**4.471.107,01**	**36.096,65**
449	44900	Acomptes de tresoreria al personal	0,00	0,00	23.015,23	23.015,23	23.015,23	0,00
449	44901	Bestretes al personal (Dues mesades)	391.993,69	0,00	574.021,00	966.014,69	517.518,18	448.496,51
449	44902	Ajustos per excés nòmines personal	16.004,96	0,00	-568,46	15.436,50	-1.801,52	17.238,02
449	44910	BASE	861.925,44	0,00	204.422,40	1.066.347,84	192.981,77	873.366,07
449	44914	Patronat de Turisme	28.823,86	0,00	-38.663,33	-9.839,47	0,00	-9.839,47
449	4492	Dipòsits constituïts	33.842,11	0,00	1.200,00	35.042,11	900,00	34.142,11
449	449320	Deutors Pacte de Santes Creus Ajuntament d'Alcanar	2.865,33	0,00	0,00	2.865,33	2.865,33	0,00
449	449321	Deutors Pacte de Santes Creus Generalitat de Catalunya	0,00	0,00	11.049,11	11.049,11	0,00	11.049,11
449	4498	Drets a cobrar no pressupostaris	0,00	0,00	50.169,47	50.169,47	50.169,47	0,00
449	4499	Altres deutors no pressupostaris	1.620,54	0,00	0,00	1.620,54	0,00	1.620,54
449			**1.337.075,93**	**0,00**	**824.645,42**	**2.161.721,35**	**785.648,46**	**1.376.072,89**
470	47000	Hisenda pública, deutora per IVA	110.750,87	0,00	0,00	110.750,87	110.750,87	0,00
470			**110.750,87**	**0,00**	**0,00**	**110.750,87**	**110.750,87**	**0,00**

OPERACIONES NO PRESUP. DE TESORERÍA. ESTADO DE DEUDORES NO PRESUPUESTARIOS a 31/12/2017

DEUTORS a 31/12/2017

Compte	Codi	Concepte Descripció	Saldo a 1 de gener	Modificacions saldo inicial	Càrrecs realitzats en l'exercici	Total deutors	Abonaments realitzats en l'exercici	Deutors pendents de cobrament a 31/12/2017
472	4720	IVA suportat	0,00	0,00	62.161,04	62.161,04	62.161,04	0,00
472			**0,00**	**0,00**	**62.161,04**	**62.161,04**	**62.161,04**	**0,00**
		TOTAL	**1.475.598,09**	**-5.492,13**	**5.492.722,37**	**6.962.828,33**	**5.515.861,88**	**1.446.966,45**

2. Estat de creditors no pressupostaris

OPERACIONS NO PRESSUP. DE TRESORERIA. ESTAT DE CREDITORS NO PRESSUP. a 31/12/2017

CREDITORS a 31/12/2017

Concepte

Compte	Codi	Descripció	Saldo a 1 de gener	Modificacions saldo inicial	Abonaments realitzats en l'exercici	Total creditors	Càrrecs realitzats en l'exercici	Creditors pdts. de pagament a 31/12/2017
410	410	Creditors per IVA suportat.	3.100,35	0,00	62.161,04	65.261,39	59.856,15	5.405,24
410			**3.100,35**	**0,00**	**62.161,04**	**65.261,39**	**59.856,15**	**5.405,24**
419	41900	Dipòsits rebuts Fernando Castellanos Xirau	178.599,89	0,00	51.430,85	230.030,74	0,00	230.030,74
419	41901	Caixa General de Dipòsits	243.254,25	0,00	63.452,52	306.706,77	69.468,21	237.238,56
419	41902	Aportacions i donatius per nòmina treballadors	1.100,00	0,00	1.204,35	2.304,35	1.584,31	720,04
419	4190300	Pacte de Santes Creus	0,00	0,00	14.335,76	14.335,76	0,00	14.335,76
419	4190302	Dissolució Consorci del Camp	2.291,91	0,00	0,00	2.291,91	0,00	2.291,91
419	4190304	ABSIS per enllaç Plyca	0,00	0,00	3.819,20	3.819,20	0,00	3.819,20
419	419040	Generalitat de Catalunya creditora per dissolució Savinosa	76.054,50	0,00	0,00	76.054,50	0,00	76.054,50
419	419041	Ajuntament de Tarragona creditor per dissolució Savinosa	18.511,30	0,00	0,00	18.511,30	0,00	18.511,30
419	41906	Retenció judicial d'havers	692,15	0,00	22.653,37	23.345,52	21.077,36	2.268,16
419	41908	Pla de pensions	118,41	0,00	0,00	118,41	0,00	118,41
419	41909	Quotes sindicals	0,00	0,00	732,00	732,00	732,00	0,00
419	4192	Fiances rebudes a curt termini	384.833,46	0,00	84.190,73	469.024,19	88.238,37	380.785,82
419	4194	Formalització d'IVA intracomunitari i d'inversió del subjecte passiu	0,00	0,00	59.183,21	59.183,21	59.183,21	0,00
419	4195	Formalització de bestretes de caixa fixa	1.903,10	0,00	5.973,51	7.876,61	1.903,10	5.973,51
419	41971	Estat-Deute excés participació 2008 aportació sanitària	160.463,11	0,00	0,00	160.463,11	10.697,52	149.765,59
419	41972	Estat-Deute excés participació 2009 aportació sanitària	704.618,33	0,00	0,00	704.618,33	46.974,60	657.643,73

OPERACIONS NO PRESSUP. DE TRESORERIA. ESTAT DE CREDITORS NO PRESSUP. a 31/12/2017

CREDITORS a 31/12/2017

Concepte

Compte	Codi	Descripció	Saldo a 1 de gener	Modificacions saldo inicial	Abonaments realitzats en l'exercici	Total creditors	Càrrecs realitzats en l'exercici	Creditors pdts. de pagament a 31/12/2017
419	4198	Creditors no pressupostaris per ordres de pagament en curs	1.677,52	0,00	596.945,36	598.622,88	598.339,29	283,59
419	41990	Transferències bancàries pendents de formalitzar BBVA -CX	0,00	0,00	1.155.520,78	1.155.520,78	1.155.520,78	0,00
419	41991	Xecs bancaris pendents de formalitzar	850,00	0,00	692.134,20	692.984,20	687.345,62	5.638,58
419	41992	Transferències bancàries pendents de formalitzar COMPTE LA CAIXA	0,00	0,00	83.466.659,91	83.466.659,91	83.466.659,91	0,00
419	41993	Transferències bancàries pendents de formalitzar COMPTE BBVA	0,00	0,00	0,00	0,00	5.896,67	-5.896,67
419	41994	Préstecs formalitzats amb sortida de caixa posterior	138.004,72	0,00	0,00	138.004,72	138.004,72	0,00
419	41998	Altres formalitzacions diverses	0,00	0,00	48.221,37	48.221,37	48.221,37	0,00
419	41999	Altres creditors no pressupostaris	368.541,33	0,00	0,00	368.541,33	0,00	368.541,33
419			**2.281.513,98**	**0,00**	**86.266.457,12**	**88.547.971,10**	**86.399.847,04**	**2.148.124,06**
475	4750	Hisenda pública, creditor per IVA.	98.689,05	0,00	46.867,04	145.556,09	137.149,44	8.406,65
475	47510	Hisenda pública, creditora per IRPF -Personal-	783.420,26	0,00	5.846.782,62	6.630.202,88	5.800.903,58	829.299,30
475	47511	Hisenda pública, creditora per IRPF -Professionals-	5.557,74	0,00	64.150,76	69.708,50	63.841,83	5.866,67
475	47512	Hisenda pública, creditora per IRPF -LLoguers-	1.226,25	0,00	7.319,36	8.545,61	7.335,08	1.210,53
475	47513	Hisenda pública, creditora per IRPF -Personal en espècie-	-294,47	0,00	3.391,81	3.097,34	2.836,91	260,43
475			**888.598,83**	**0,00**	**5.968.511,59**	**6.857.110,42**	**6.012.066,84**	**845.043,58**
476	4760	Seguretat Social	835.653,89	0,00	11.109.420,20	11.945.074,09	11.070.461,62	874.612,47
476			**835.653,89**	**0,00**	**11.109.420,20**	**11.945.074,09**	**11.070.461,62**	**874.612,47**
477	4770	IVA transferit	0,00	-5.492,13	79.865,36	74.373,23	74.373,23	0,00

OPERACIONS NO PRESSUP. DE TRESORERIA. ESTAT DE CREDITORS NO PRESSUP. a 31/12/2017

CREDITORS a 31/12/2017

Compte	Codi	Concepte Descripció	Saldo a 1 de gener	Modificacions saldo inicial	Abonaments realitzats en l'exercici	Total creditors	Càrrecs realitzats en l'exercici	Creditors pdts. de pagament a 31/12/2017
477	4771	Hisenda Pública IVA Intracomunitari	0,00	0,00	24.528,36	24.528,36	24.528,36	0,00
477	4772	IVA Inversió subjecte passiu	0,00	0,00	10.126,49	10.126,49	10.126,49	0,00
477			**0,00**	**-5.492,13**	**114.520,21**	**109.028,08**	**109.028,08**	**0,00**
		TOTAL	**4.008.867,05**	**-5.492,13**	**103.521.070,16**	**107.524.445,08**	**103.651.259,73**	**3.873.185,35**

3. Estat de partides pendents d'aplicació

a) Cobraments pendents d'aplicació

OPERACIONS NO PRESSUP. DE TRESORERIA. COBRAMENTS PENDENTS D'APLICACIÓ a 31/12/2017

PARTIDES PENDENTS D'APLICACIÓ. COBRAMENTS PDTS. D'APLICACIÓ a 31/12/2017

Concepte

Compte	Codi	Descripció	Cobraments pdts. d'aplicació a 1 de gener	Modificacions saldo inicial	Cobraments realitzats en l'exercici	Total cobraments pdts. aplicació	Cobraments aplicats en l'exercici	Cobraments pdts. d'aplicació a 31/12/2017
554	554201	BBVA- CX Compte operatiu 6379	129.606,16	0,00	23.068.563,76	23.198.169,92	23.195.175,47	2.994,45
554	554202	BBVA-CX Compte Internet 6423	356,01	0,00	0,00	356,01	0,00	356,01
554	554203	Compte corrent BOP 6324	132,00	0,00	229.907,90	230.039,90	229.531,12	508,78
554	554208	Caixa de Pensions 0078	195,00	0,00	231.305,00	231.500,00	225.000,00	6.500,00
554	554216	Banc Santander	0,00	0,00	1.400,26	1.400,26	1.400,26	0,00
554	554219	BBVA 1158	0,00	0,00	115.977.267,65	115.977.267,65	115.977.267,65	0,00
554	554361	Conservatori Tarragona restringit cobraments 8651	0,00	0,00	230.674,74	230.674,74	230.674,74	0,00
554	554362	Conservatori Reus restringit cobraments 8724	0,00	0,00	189.914,27	189.914,27	189.914,27	0,00
554	554363	Conservatori Tortosa restringit cobraments 8896	0,00	0,00	160.597,86	160.597,86	160.597,86	0,00
554	554365	EAD Tarragona restringit cobraments 8969	0,00	0,00	114.534,77	114.534,77	114.534,77	0,00
554	554366	EAD Reus restringit cobraments 9084	0,00	0,00	54.090,95	54.090,95	54.090,95	0,00
554	554367	EAD Tortosa restringit cobraments 9157	0,00	0,00	27.298,97	27.298,97	27.298,97	0,00
554	5546	Caixa	0,00	0,00	48,00	48,00	0,00	48,00
554	5549	Altres ingressos pendents d'aplicació	0,00	0,00	350,00	350,00	350,00	0,00
554			**130.289,17**	**0,00**	**140.285.954,13**	**140.416.243,30**	**140.405.836,06**	**10.407,24**
		TOTAL	**130.289,17**	**0,00**	**140.285.954,13**	**140.416.243,30**	**140.405.836,06**	**10.407,24**

b) Pagaments pendents d'aplicació

OPERACIONS NO PRESSUP. DE TRESORERIA. PAGAMENTS PENDENTS D'APLICACIÓ a 31/12/2017

PARTIDES PENDENTS D'APLICACIÓ. PAGAMENTS PDTS. D'APLICACIÓ a 31/12/2017

Concepte

Compte	Codi	Descripció	Pagaments pdts. d'aplicació a 1 de gener	Modificacions saldo inicial	Pagaments realitzats en l'exercici	Total pagaments pdts. aplicació	Pagaments aplicats en l'exercici	Pagaments pdts. aplicació a 31/12/2017
555	5550000	SOLA SERRA, JORGE SAM-2010-3523	680,00	0,00	0,00	680,00	0,00	680,00
555	5550001	SOLA SERRA, JORGE SAM-2010-280 proc. 182/2010Aj. de Castellvell c/ Imm	510,00	0,00	0,00	510,00	0,00	510,00
555	5550002	SOLA SERRA, JORGE AT-2009-5134 apel.lació contenciós E.Baixauli. Rf.	460,00	0,00	0,00	460,00	0,00	460,00
555	5550004	SOLA SERRA, JORGE SAM-AT-2007-2223 Apel.lació contenciós admt. (bufet	430,00	0,00	0,00	430,00	0,00	430,00
555	5550005	SOLA SERRA, JORGE SAM-299/4986	36,02	0,00	0,00	36,02	0,00	36,02
555	5550007	SOLA SERRA, JORGE SAM 2010-1012-001838 contra Minerales Refractarios	460,00	0,00	0,00	460,00	0,00	460,00
555	5550101	SOLA SERRA, JORGE SAM 2010-1012-002695 1.930€ - ULLDECONA TSJC 53/11	1.930,00	0,00	0,00	1.930,00	0,00	1.930,00
555	5550102	SOLA SERRA, JORGE AT 2009-5180 460€ C-A TSJC NU´M 5 E.GONZALEZ	460,00	0,00	0,00	460,00	0,00	460,00
555	5550103	SOLA SERRA, JORGE SAM 2007-960 1400€ RECURS 71/07 SECCIÓ 5 GENERALITAT	1.400,00	0,00	0,00	1.400,00	0,00	1.400,00
555	5550104	SOLA SERRA, JORGE SAM 2006-729 1300€ RECURS 65/06 SECCIÓ 5 GENERALITAT	1.300,00	0,00	0,00	1.300,00	0,00	1.300,00
555	5550107	SOLA SERRA, JORGE AT 2011-676 460€ RECURS C-A ENRIC GONZALEZ TSJC N4	460,00	0,00	0,00	460,00	0,00	460,00
555	5550108	SOLA SERRA, JORGE AT 2011-691 420€ RECURS C-A JOSEFA ALONSO J.N4 BARNA	420,00	0,00	0,00	420,00	0,00	420,00
555	5550109	GARCIA DIAZ, PURIFICACION PROCED.4944/08 300€ DILIG.PREV.JUT.INST.N5 T	300,00	0,00	0,00	300,00	0,00	300,00
555	5550601	SOLA SERRA, JORGE SAM 06-2552 EXPROPIACIÓ 435/06	460,00	0,00	0,00	460,00	0,00	460,00
555	5550700	SOLA SERRA, JORGE SAM 2007-3395	460,00	0,00	0,00	460,00	0,00	460,00
555	5550702	GARCIA SOLSONA, MAITE SAM 2007-189 JUDICI ABREUJAT JM IGLESIAS MASALLE	200,00	0,00	0,00	200,00	0,00	200,00
555	5550703	GARCIA SOLSONA, MAITE SAM 2007-881 QUERELLA JM IGLESIAS MASALLES	200,00	0,00	0,00	200,00	0,00	200,00

OPERACIONS NO PRESSUP. DE TRESORERIA. PAGAMENTS PENDENTS D'APLICACIÓ a 31/12/2017

PARTIDES PENDENTS D'APLICACIÓ. PAGAMENTS PDTS. D'APLICACIÓ a 31/12/2017

Concepte

Compte	Codi	Descripció	Pagaments pdts. d'aplicació a 1 de gener	Modificacions saldo inicial	Pagaments realitzats en l'exercici	Total pagaments pdts. aplicació	Pagaments aplicats en l'exercici	Pagaments pdts. aplicació a 31/12/2017
555	5550706	SOLA SERRA, JORGE SAM 2007-1256 AJ VALLMOLL REC 47/2007	460,00	0,00	0,00	460,00	0,00	460,00
555	5550707	SOLA SERRA, JORGE SAM 2007-1492 AJ.ROQUETAS	480,00	0,00	0,00	480,00	0,00	480,00
555	5550801	SOLA SERRA, JORGE SAM 2007-4770	575,00	0,00	0,00	575,00	0,00	575,00
555	5550807	MARRACO ESPINÓS SAM 2008-4519	3.030,00	0,00	0,00	3.030,00	0,00	3.030,00
555	5550903	SOLA SERRA, JORGE SAM 2009-582	750,00	0,00	0,00	750,00	0,00	750,00
555	5550905	SOLA SERRA, JORGE SAM 2009-2243	140,00	0,00	0,00	140,00	0,00	140,00
555	5550906	SOLA SERRA, JORGE SAM 2009-2066	610,00	0,00	0,00	610,00	0,00	610,00
555	5550907	SORRIBES PROC. SAM 2007-243 RECURS 4165/08	480,00	0,00	0,00	480,00	0,00	480,00
555	5550999	PROVISIONS DE FONS PENDENTS DE CLASSIFICAR	2.321,56	0,00	0,00	2.321,56	0,00	2.321,56
555	5551	Domiciliats	5.948,03	0,00	30.755.022,03	30.760.970,06	30.748.969,72	12.000,34
555	5552	Préstecs	0,90	0,00	7.414.496,43	7.414.497,33	7.414.477,58	19,75
555			**24.961,51**	**0,00**	**38.169.518,46**	**38.194.479,97**	**38.163.447,30**	**31.032,67**
558	5581	Provisions de fons per a avançaments de caixa fixa pendents de justificació	0,00	0,00	54.713,54	54.713,54	54.713,54	0,00
558	5585	Lliuraments per a la reposició d'avançaments de caixa fixa pdts. de pagament	1.903,10	0,00	54.713,54	56.616,64	50.643,13	5.973,51
558			**1.903,10**	**0,00**	**109.427,08**	**111.330,18**	**105.356,67**	**5.973,51**
		TOTAL	**26.864,61**	**0,00**	**38.278.945,54**	**38.305.810,15**	**38.268.803,97**	**37.006,18**

22. Contractació administrativa. Procediments d'adjudicació

Informació, per tipus de contractes, sobre els imports adjudicats segons els diferents procediments establerts a la normativa vigent sobre contractació.

CONTRACTACIÓ ADMINISTRATIVA. PROCEDIMENTS D'ADJUDICACIÓ

	PROCEDIMENT OBERT			PROCEDIMENT RESTRINGIT			PROCEDIMENT NEGOCIAT					
	MULTIPLIC. CRITERI	ÚNIC CRITERI	TOTAL	MULTIPLIC. CRITERI	ÚNIC CRITERI	TOTAL	AMB PUBLICITAT	SENSE PUBLICITAT	TOTAL	DIÀLEG COMPETITIU	ADJUDICACIÓ DIRECTA	TOTAL
D'OBRES	7.639.409,56	54.493,85	7.693.903,41	0,00	0,00	0,00	0,00	0,00	0,00	0,00	362.831,02	8.056.734,43
DE SUBMINISTRAMENT	245.456,94	629.567,96	875.024,90	0,00	0,00	0,00	0,00	26.620,00	26.620,00	0,00	722.732,34	1.624.377,24
PATRIMONIALS	0,00	0,00	0,00	0,00	0,00	0,00	0,00	0,00	0,00	0,00	0,00	0,00
DE GESTIÓ DE SERVEIS PÚBLICS	0,00	0,00	0,00	0,00	0,00	0,00	0,00	0,00	0,00	0,00	0,00	0,00
DE SERVEIS	1.736.846,10	486.047,37	2.222.893,47	0,00	0,00	0,00	0,00	283.569,44	283.569,44	0,00	1.397.407,11	3.903.870,02
DE CONCESSIÓ D'OBRA PÚBLICA	0,00	0,00	0,00	0,00	0,00	0,00	0,00	0,00	0,00	0,00	0,00	0,00
DE COL·LABORACIÓ ENTRE EL SECTOR PÚBLIC I EL SECTOR PRIVAT	0,00	0,00	0,00	0,00	0,00	0,00	0,00	0,00	0,00	0,00	0,00	0,00
DE CARÀCTER ADMINISTRATIU ESPECIAL	0,00	0,00	0,00	0,00	0,00	0,00	0,00	0,00	0,00	0,00	0,00	0,00
ALTRES	0,00	0,00	0,00	0,00	0,00	0,00	0,00	0,00	0,00	0,00	0,00	0,00
TOTAL	**9.621.712,60**	**1.170.109,18**	**10.791.821,78**	**0,00**	**0,00**	**0,00**	**0,00**	**310.189,44**	**310.189,44**	**0,00**	**2.482.970,47**	**13.584.981,69**

23. Valors rebuts en dipòsit

El resum per conceptes dels valors rebuts en dipòsit durant aquest exercici, presenta el següent detall:

ESTAT DE VALORS REBUTS EN DIPÒSIT a 31/12/2017

Concepte

Codi	Descripció	Saldo a 1 de Gener	Modificacions saldo inicial	Dipòsits rebuts en l'exercici	Total dipòsits rebuts	Dipòsits cancel.lats	Dip. pdt. de devol. a 31/12/2017
F05	AVALS REBUTS	4.213.613,29	0,00	1.296.659,98	5.510.273,27	639.173,95	4.871.099,32
	TOTAL	**4.213.613,29**	**0,00**	**1.296.659,98**	**5.510.273,27**	**639.173,95**	**4.871.099,32**

24. Informació pressupostaria

A continuació es presenta la informació pressupostaria corresponent a aquest exercici.

24.1. Exercici corrent

1) Pressupost de despeses

a) Modificacions de crèdit

Les modificacions pressupostaries realitzades presenten el següent resum:

MODIFICACIONS DE CRÈDIT. PRESSUPOST CORRENT

Resum General per Capítols: Capítol

Econ.	Descripció	Crèdits extraordinaris	Suplements de crèdit	Ampliacions de crèdit	Transferències de crèdit: Transferències de crèdit positives	Transferències de crèdit: Transferències de crèdit negatives	Incorporacions de romanents de crèdit	Crèdits generats per ingressos	Baixes per anul.lació	Ajustos per pròrroga	Total modificacions
1	DESPESES DE PERSONAL.	0,00	661.442,33	0,00	0,00	0,00	100.000,00	0,00	-42.244,60	0,00	719.197,73
2	DESPESES CORRENTS EN BÉNS I SERVEIS.	64.932,50	1.899.701,55	0,00	0,00	0,00	4.342.967,13	0,00	-850.767,63	0,00	5.456.833,55
4	TRANSFERÈNCIES CORRENTS.	3.879.204,00	1.570.680,00	0,00	1.678.883,94	0,00	25.631.156,22	350.000,00	-275.000,00	0,00	32.834.924,16
5	FONS DE CONTINGÈNCIA I ALTRES IMPREVISTOS	0,00	0,00	0,00	0,00	0,00	0,00	0,00	-2.590.434,06	0,00	-2.590.434,06
6	INVERSIONS REALS.	9.688.207,20	9.589.769,65	0,00	0,00	-8.883,94	17.351.499,56	0,00	-7.925.561,05	0,00	28.695.031,42
7	TRANSFERÈNCIES DE CAPITAL.	12.060.119,33	756.198,75	0,00	-20.000,00	-1.650.000,00	45.481.990,70	0,00	-245.000,00	0,00	56.383.308,78
8	ACTIUS FINANCERS.	0,00	0,00	0,00	0,00	0,00	10.000,00	15.696.309,52	0,00	0,00	15.706.309,52
9	PASSIUS FINANCERS.	0,00	6.000,00	0,00	0,00	0,00	0,00	0,00	0,00	0,00	6.000,00
	TOTAL	**25.692.463,03**	**14.483.792,28**	**0,00**	**1.658.883,94**	**-1.658.883,94**	**92.917.613,61**	**16.046.309,52**	**-11.929.007,34**	**0,00**	**137.211.171,10**

MODIFICACIONS DE CRÈDIT. PRESSUPOST CORRENT

Resum per Àrea despesa: Àrea despesa

Prog.	Descripció	Crèdits extraordinaris	Suplements de crèdit	Ampliacions de crèdit	Transferències de crèdit: Transferències de crèdit positives	Transferències de crèdit: Transferències de crèdit negatives	Incorporacions de romanents de crèdit	Crèdits generats per ingressos	Baixes per anul.lació	Ajustos per pròrroga	Total modificacions
01	Deute públic.	0,00	6.000,00	0,00	0,00	0,00	0,00	0,00	0,00	0,00	6.000,00
0	**DEUTE PÚBLIC.**	**0,00**	**6.000,00**	**0,00**	**0,00**	**0,00**	**0,00**	**0,00**	**0,00**	**0,00**	**6.000,00**
13	Seguretat i mobilitat ciutadana.	0,00	0,00	0,00	0,00	0,00	70.000,00	0,00	0,00	0,00	70.000,00
15	Habitatge i urbanisme.	20.000,00	564.289,79	0,00	0,00	0,00	720.434,23	0,00	0,00	0,00	1.304.724,02
16	Benestar comunitari.	145.000,00	0,00	0,00	0,00	0,00	0,00	0,00	0,00	0,00	145.000,00
17	Medi ambient.	50.100,00	151.000,00	0,00	0,00	0,00	1.132.413,71	0,00	-25.000,00	0,00	1.308.513,71
1	**SERVEIS PÚBLICS BÀSICS.**	**215.100,00**	**715.289,79**	**0,00**	**0,00**	**0,00**	**1.922.847,94**	**0,00**	**-25.000,00**	**0,00**	**2.828.237,73**
23	Serveis socials i promoció social.	208.000,00	0,00	0,00	0,00	0,00	236.000,00	0,00	0,00	0,00	444.000,00
24	Foment de l'ocupació.	40.000,00	57.177,61	0,00	0,00	0,00	497.597,75	350.000,00	-0,03	0,00	944.775,33
2	**ACTUACIONS DE PROTECCIÓ I PROMOCIÓ SOCIAL.**	**248.000,00**	**57.177,61**	**0,00**	**0,00**	**0,00**	**733.597,75**	**350.000,00**	**-0,03**	**0,00**	**1.388.775,33**
31	Sanitat.	80.000,00	349.000,00	0,00	0,00	0,00	2.576.861,20	0,00	0,00	0,00	3.005.861,20
32	Educació.	241.000,00	384.728,67	0,00	8.883,94	-8.883,94	5.584.176,90	0,00	-381.750,94	0,00	5.828.154,63
33	Cultura.	2.240.713,20	1.122.932,62	0,00	0,00	0,00	5.427.010,22	0,00	-234.537,50	0,00	8.556.118,54
34	Esport.	28.000,00	575.000,00	0,00	0,00	0,00	9.919.719,46	0,00	0,00	0,00	10.522.719,46
3	**PRODUCCIÓ DE BÉNS PÚBLICS DE CARÀCTER PREFERENT.**	**2.589.713,20**	**2.431.661,29**	**0,00**	**8.883,94**	**-8.883,94**	**23.507.767,78**	**0,00**	**-616.288,44**	**0,00**	**27.912.853,83**
41	Agricultura, ramaderia i pesca.	0,00	0,00	0,00	0,00	0,00	65.000,00	0,00	0,00	0,00	65.000,00
42	Indústria i energia.	504.537,50	100.000,00	0,00	0,00	0,00	0,00	0,00	-200.000,00	0,00	404.537,50
43	Comerç, turisme i petites i mitjanes empreses.	10.000,00	102.000,00	0,00	0,00	0,00	337.117,76	0,00	0,00	0,00	449.117,76
44	Transport públic.	10.000,00	0,00	0,00	0,00	0,00	31.000,00	0,00	0,00	0,00	41.000,00
45	Infraestructures.	7.556.639,00	9.212.928,56	0,00	0,00	0,00	17.047.780,19	0,00	-8.249.148,92	0,00	25.568.198,83

MODIFICACIONS DE CRÈDIT. PRESSUPOST CORRENT

Resum per Àrea despesa: Àrea despesa

Prog.	Descripció	Crèdits extraordinaris	Suplements de crèdit	Ampliacions de crèdit	Transferències de crèdit: Transferències de crèdit positives	Transferències de crèdit: Transferències de crèdit negatives	Incorporacions de romanents de crèdit	Crèdits generats per ingressos	Baixes per anul.lació	Ajustos per pròrroga	Total modificacions
46	Recerca, desenvolupament i innovació.	83.334,00	50.000,00	0,00	0,00	0,00	482.000,00	0,00	0,00	0,00	615.334,00
49	Altres actuacions de caràcter econòmic.	0,00	84.500,00	0,00	0,00	0,00	209.133,08	0,00	-159.000,00	0,00	134.633,08
4	**ACTUACIONS DE CARÀCTER ECONÒMIC.**	**8.164.510,50**	**9.549.428,56**	**0,00**	**0,00**	**0,00**	**18.172.031,03**	**0,00**	**-8.608.148,92**	**0,00**	**27.277.821,17**
91	Òrgans de govern.	0,00	0,00	0,00	0,00	0,00	21.054,77	0,00	0,00	0,00	21.054,77
92	Serveis de caràcter general.	295.139,33	1.309.722,64	0,00	0,00	0,00	4.156.377,23	0,00	-2.679.084,66	0,00	3.082.154,54
93	Administració financera i tributària.	1.075.000,00	169.712,39	0,00	0,00	0,00	249.487,07	15.696.309,52	-485,29	0,00	17.190.023,69
94	Transferències a altres administracions públiques.	13.105.000,00	244.800,00	0,00	1.650.000,00	-1.650.000,00	44.154.450,04	0,00	0,00	0,00	57.504.250,04
9	**ACTUACIONS DE CARÀCTER GENERAL.**	**14.475.139,33**	**1.724.235,03**	**0,00**	**1.650.000,00**	**-1.650.000,00**	**48.581.369,11**	**15.696.309,52**	**-2.679.569,95**	**0,00**	**77.797.483,04**
	TOTAL	**25.692.463,03**	**14.483.792,28**	**0,00**	**1.658.883,94**	**-1.658.883,94**	**92.917.613,61**	**16.046.309,52**	**-11.929.007,34**	**0,00**	**137.211.171,10**

MODIFICACIONS DE CRÈDIT. PRESSUPOST CORRENT

Per Ap.Press.: Orgànica + Programa + Econòmica

Org.	Prog.	Econ.	Sp.	Descripció	Crèdits extraordinaris	Suplements de crèdit	Ampliacions de crèdit	Transferències de crèdit: Transferències de crèdit positives	Transferències de crèdit: Transferències de crèdit negatives	Incorporacions de romanents de crèdit	Crèdits generats per ingressos	Baixes per anul.lació	Ajustos per pròrroga	Total modificacions
0000	912	48900	02	ASSIGNACIÓ FUNCIONAMENT GRUPS POLÍTICS	0,00	0,00	0,00	0,00	0,00	19.356,57	0,00	0,00	0,00	19.356,57
0000	**912**			**Òrgans de govern.**	**0,00**	**0,00**	**0,00**	**0,00**	**0,00**	**19.356,57**	**0,00**	**0,00**	**0,00**	**19.356,57**
0000				**Òrgans de Govern**	**0,00**	**0,00**	**0,00**	**0,00**	**0,00**	**19.356,57**	**0,00**	**0,00**	**0,00**	**19.356,57**

MODIFICACIONS DE CRÈDIT. PRESSUPOST CORRENT

Per Ap.Press.: Orgànica + Programa + Econòmica

Org.	Prog.	Econ.	Sp.	Descripció	Crèdits extraordinaris	Suplements de crèdit	Ampliacions de crèdit	Transferències de crèdit: Transferències de crèdit positives	Transferències de crèdit: Transferències de crèdit negatives	Incorporacions de romanents de crèdit	Crèdits generats per ingressos	Baixes per anul.lació	Ajustos per pròrroga	Total modificacions
1000	920	22001	01	SUBSCRIPCIONS REVISTES I PUBLICACIONS	0,00	3.000,00	0,00	0,00	0,00	0,00	0,00	0,00	0,00	3.000,00
1000	920	22706	01	ESTUDIS I TREBALLS TÈCNICS	0,00	73.360,00	0,00	0,00	0,00	0,00	0,00	0,00	0,00	73.360,00
1000	920	22706	02	ESTUDIS I TREBALLS TÈCNICS	0,00	0,00	0,00	0,00	0,00	2.000,00	0,00	0,00	0,00	2.000,00
1000	**920**			**Administració general.**	**0,00**	**76.360,00**	**0,00**	**0,00**	**0,00**	**2.000,00**	**0,00**	**0,00**	**0,00**	**78.360,00**
1000				**Administració i Gestió d'Informació Gener**	**0,00**	**76.360,00**	**0,00**	**0,00**	**0,00**	**2.000,00**	**0,00**	**0,00**	**0,00**	**78.360,00**

MODIFICACIONS DE CRÈDIT. PRESSUPOST CORRENT

Per Ap.Press.: Orgànica + Programa + Econòmica

Org.	Prog.	Econ.	Sp.	Descripció	Crèdits extraordinaris	Suplements de crèdit	Ampliacions de crèdit	Transferències de crèdit: Transferències de crèdit positives	Transferències de crèdit: Transferències de crèdit negatives	Incorporacions de romanents de crèdit	Crèdits generats per ingressos	Baixes per anul.lació	Ajustos per pròrroga	Total modificacions
1010	132	72000	02	CONVENI COS GUÀRDIA CIVIL PER SERVEIS ALS	0,00	0,00	0,00	0,00	0,00	50.000,00	0,00	0,00	0,00	50.000,00
1010	132	76252	02	SN AJUNTAMENT ALDEA. SISTEMA VIDEOVIGILÀN	0,00	0,00	0,00	0,00	0,00	20.000,00	0,00	0,00	0,00	20.000,00
1010	**132**			**Seguretat i ordre públic.**	**0,00**	**0,00**	**0,00**	**0,00**	**0,00**	**70.000,00**	**0,00**	**0,00**	**0,00**	**70.000,00**
1010	1522	76250	02	CONVENI AJ. DE BARBERÀ DE LA CONCA PER OB	0,00	107.398,75	0,00	0,00	0,00	392.601,25	0,00	0,00	0,00	500.000,00
1010	**1522**			**Conservació i rehabilitació de l'edificac**	**0,00**	**107.398,75**	**0,00**	**0,00**	**0,00**	**392.601,25**	**0,00**	**0,00**	**0,00**	**500.000,00**
1010	153	76251	02	CONVENI AJ. GARCIA ARRANJAMENT DEL CAMÍ D	0,00	0,00	0,00	0,00	0,00	40.000,00	0,00	0,00	0,00	40.000,00
1010	153	76259	02	CONVENI AJUNTAMENT DE MÓRA LA NOVA OBRES	0,00	0,00	0,00	0,00	0,00	63.000,00	0,00	0,00	0,00	63.000,00
1010	**153**			**Vies públiques.**	**0,00**	**0,00**	**0,00**	**0,00**	**0,00**	**103.000,00**	**0,00**	**0,00**	**0,00**	**103.000,00**
1010	1532	76236	01	SN AJUNTAMENT DE CUNIT. PAVIMENTACIÓ APAR	20.000,00	0,00	0,00	0,00	0,00	0,00	0,00	0,00	0,00	20.000,00
1010	**1532**			**Pavimentació de vies públiques.**	**20.000,00**	**0,00**	**0,00**	**0,00**	**0,00**	**0,00**	**0,00**	**0,00**	**0,00**	**20.000,00**
1010	161	76279	01	SN AJUNTAMENT DE BOTARELL. EQUIPAMENTS SE	20.000,00	0,00	0,00	0,00	0,00	0,00	0,00	0,00	0,00	20.000,00
1010	**161**			**Proveïment domiciliari d'aigua potable.**	**20.000,00**	**0,00**	**0,00**	**0,00**	**0,00**	**0,00**	**0,00**	**0,00**	**0,00**	**20.000,00**
1010	323	46200	01	PROGRAMA EXTR. DE SUPORT ALS CENTRES DE T	0,00	60.000,00	0,00	0,00	0,00	0,00	0,00	0,00	0,00	60.000,00
1010	323	46200	02	PROGRAMA EXTR. DE SUPORT ALS CENTRES DE T	0,00	0,00	0,00	0,00	0,00	4.454.467,50	0,00	0,00	0,00	4.454.467,50
1010	323	46201	01	PROGRAMA EXTR SUPORT CENTRES DE TITULARIT	150.000,00	0,00	0,00	0,00	0,00	0,00	0,00	0,00	0,00	150.000,00
1010	323	46243	01	SN AJUNTAMENT SANT JAUME D'ENVEJA. MILLOR	25.000,00	0,00	0,00	0,00	0,00	0,00	0,00	0,00	0,00	25.000,00
1010	323	76268	01	SN AJUNTAMENT DE SANT JAUME D'ENVEJA. MIL	25.000,00	0,00	0,00	0,00	0,00	0,00	0,00	-25.000,00	0,00	0,00

MODIFICACIONS DE CRÈDIT. PRESSUPOST CORRENT

Per Ap.Press.: Orgànica + Programa + Econòmica

Org.	Prog.	Econ.	Sp.	Descripció	Crèdits extraordinaris	Suplements de crèdit	Ampliacions de crèdit	Transferències de crèdit: Transferències de crèdit positives	Transferències de crèdit: Transferències de crèdit negatives	Incorporacions de romanents de crèdit	Crèdits generats per ingressos	Baixes per anul.lació	Ajustos per pròrroga	Total modificacions
1010	**323**			**Funcionament de centres docents d'ensenya**	**200.000,00**	**60.000,00**	**0,00**	**0,00**	**0,00**	**4.454.467,50**	**0,00**	**-25.000,00**	**0,00**	**4.689.467,50**
1010	326	46502	02	SN CONSELLS COMARCALS. PROGRAMA MOBILITAT	0,00	0,00	0,00	0,00	0,00	297.950,00	0,00	0,00	0,00	297.950,00
1010	**326**			**Serveis complementaris d'educació**	**0,00**	**0,00**	**0,00**	**0,00**	**0,00**	**297.950,00**	**0,00**	**0,00**	**0,00**	**297.950,00**
1010	337	76229	02	CONVENI AJUNTAMENT DE CABACES ARRANJAMENT	0,00	0,00	0,00	0,00	0,00	1.903,53	0,00	0,00	0,00	1.903,53
1010	**337**			**Instal·lacions d'ocupació del temps lliur**	**0,00**	**0,00**	**0,00**	**0,00**	**0,00**	**1.903,53**	**0,00**	**0,00**	**0,00**	**1.903,53**
1010	341	48963	01	SN FUNDACIÓ TARRAGONA 2017. ORGANITZACIÓ	0,00	350.000,00	0,00	0,00	0,00	0,00	0,00	0,00	0,00	350.000,00
1010	**341**			**Promoció i foment de l'esport.**	**0,00**	**350.000,00**	**0,00**	**0,00**	**0,00**	**0,00**	**0,00**	**0,00**	**0,00**	**350.000,00**
1010	342	76220	02	CONVENI AJUNTAMENT DE TARRAGONA SUBSEUS D	0,00	0,00	0,00	0,00	0,00	2.610.251,15	0,00	0,00	0,00	2.610.251,15
1010	342	76221	02	CONVENI AJUNTAMENT DEL VENDRELL SUBSEUS D	0,00	0,00	0,00	0,00	0,00	1.291.735,42	0,00	0,00	0,00	1.291.735,42
1010	342	76225	01	SN AJUNTAMENT DE DELTEBRE. POSADA A PUNT	0,00	125.000,00	0,00	0,00	0,00	0,00	0,00	0,00	0,00	125.000,00
1010	342	76225	02	CONVENI AJUNTAMENT DE DELTEBRE MILLORES E	0,00	0,00	0,00	0,00	0,00	125.000,00	0,00	0,00	0,00	125.000,00
1010	342	76228	02	CONVENI AJUNTAMENT DE CAMBRILS SUBSEUS DE	0,00	0,00	0,00	0,00	0,00	87.597,98	0,00	0,00	0,00	87.597,98
1010	342	76239	02	CONVENI AJUNTAMENT DE CONSTANTÍ SUBSEUS D	0,00	0,00	0,00	0,00	0,00	96.731,27	0,00	0,00	0,00	96.731,27
1010	342	76240	02	CONVENI AJUNTAMENT DE LA SELVA DEL CAMP S	0,00	0,00	0,00	0,00	0,00	60.321,85	0,00	0,00	0,00	60.321,85
1010	342	76241	02	CONVENI AJUNTAMENT DE CALAFELL SUBSEUS DE	0,00	0,00	0,00	0,00	0,00	723.500,00	0,00	0,00	0,00	723.500,00
1010	342	76242	02	SN AJUNTAMENT POBLA DE MAFUMET. JOCS MEDI	0,00	0,00	0,00	0,00	0,00	242.000,00	0,00	0,00	0,00	242.000,00
1010	342	76243	02	CONVENI AJUNTAMENT DE VILA-SECA SUBSEUS D	0,00	0,00	0,00	0,00	0,00	1.180.839,00	0,00	0,00	0,00	1.180.839,00
1010	342	76244	02	CONVENI AJUNTAMENT D'ALTAFULLA SUBSEUS DE	0,00	0,00	0,00	0,00	0,00	252.565,72	0,00	0,00	0,00	252.565,72
1010	342	76245	02	CONVENI AJUNTAMENT DE SALOU SUBSEUS DELS	0,00	0,00	0,00	0,00	0,00	363.000,00	0,00	0,00	0,00	363.000,00
1010	342	76246	02	CONVENI AJUNTAMENT DE REUS SUBSEUS DELS J	0,00	0,00	0,00	0,00	0,00	1.805.320,00	0,00	0,00	0,00	1.805.320,00
1010	342	76247	02	CONVENI AJUNTAMENT DE VALLS SUBSEUS DELS	0,00	0,00	0,00	0,00	0,00	181.324,30	0,00	0,00	0,00	181.324,30
1010	342	76248	02	CONVENI AJUNTAMENT DEL MORELL SUBSEUS DEL	0,00	0,00	0,00	0,00	0,00	24.200,00	0,00	0,00	0,00	24.200,00
1010	342	76249	02	CONVENI AJUNTAMENT DE TORREDEMBARRA SUBSE	0,00	0,00	0,00	0,00	0,00	24.200,00	0,00	0,00	0,00	24.200,00

MODIFICACIONS DE CRÈDIT. PRESSUPOST CORRENT

Per Ap.Press.: Orgànica + Programa + Econòmica

Org.	Prog.	Econ.	Sp.	Descripció	Crèdits extraordinaris	Suplements de crèdit	Ampliacions de crèdit	Transferències de crèdit: Transferències de crèdit positives	Transferències de crèdit: Transferències de crèdit negatives	Incorporacions de romanents de crèdit	Crèdits generats per ingressos	Baixes per anul.lació	Ajustos per pròrroga	Total modificacions
1010	342	76260	02	SN AJUNTAMENT DE BELLVEI. MILLORES EN PAV	0,00	0,00	0,00	0,00	0,00	50.000,00	0,00	0,00	0,00	50.000,00
1010	342	76274	01	SN AJUNTAMENT BELLVEI. REPARACIONS POLIES	25.000,00	0,00	0,00	0,00	0,00	0,00	0,00	0,00	0,00	25.000,00
1010	**342**			**Instal·lacions esportives.**	**25.000,00**	**125.000,00**	**0,00**	**0,00**	**0,00**	**9.118.586,69**	**0,00**	**0,00**	**0,00**	**9.268.586,69**
1010	454	46200	02	SUBVENCIÓ PER DANYS EN INFRAESTRUCTURES M	0,00	0,00	0,00	0,00	0,00	294.413,84	0,00	0,00	0,00	294.413,84
1010	**454**			**Camins veïnals.**	**0,00**	**0,00**	**0,00**	**0,00**	**0,00**	**294.413,84**	**0,00**	**0,00**	**0,00**	**294.413,84**
1010	920	48112	01	SN COL.LEGI D'ARQUITECTES. FORMACIÓ TÈCNI	30.000,00	0,00	0,00	0,00	0,00	0,00	0,00	0,00	0,00	30.000,00
1010	920	76270	01	SN AJUNTAMENT DE LES BORGES DEL CAMP. ASC	30.000,00	0,00	0,00	0,00	0,00	0,00	0,00	0,00	0,00	30.000,00
1010	920	76280	01	SN AJUNTAMENT DE CAMPREDÓ. EQUIPAMENTS MU	30.000,00	0,00	0,00	0,00	0,00	0,00	0,00	0,00	0,00	30.000,00
1010	**920**			**Administració general.**	**90.000,00**	**0,00**	**0,00**	**0,00**	**0,00**	**0,00**	**0,00**	**0,00**	**0,00**	**90.000,00**
1010	922	22706	02	ESTUDIS I TREBALLS TÈCNICS	0,00	0,00	0,00	0,00	0,00	373,66	0,00	0,00	0,00	373,66
1010	922	48001	01	SN FUNDACIÓ AULA D'ALTS ESTUDIS ELECTES.	10.000,00	0,00	0,00	0,00	0,00	0,00	0,00	0,00	0,00	10.000,00
1010	922	48100	01	SN PROJECTES ASSOCIACIÓ CATALANA DE MUNIC	22.020,00	0,00	0,00	0,00	0,00	0,00	0,00	0,00	0,00	22.020,00
1010	922	48101	01	SN FAAEE. POST GRAU FORMACIÓ JOVES ELECTE	15.000,00	0,00	0,00	0,00	0,00	0,00	0,00	0,00	0,00	15.000,00
1010	922	48102	01	SN ACM. PROJECTES ACTIVITATS FORMATIVES	35.000,00	0,00	0,00	0,00	0,00	0,00	0,00	0,00	0,00	35.000,00
1010	922	48104	01	SN ACM. DIRECTORI INSTITUCIONS	12.000,00	0,00	0,00	0,00	0,00	0,00	0,00	0,00	0,00	12.000,00
1010	**922**			**Coordinació i organització institucional**	**94.020,00**	**0,00**	**0,00**	**0,00**	**0,00**	**373,66**	**0,00**	**0,00**	**0,00**	**94.393,66**
1010	923	75301	01	SN INSTITUT CARTOGRÀFIC DE CATALUNYA. MAP	23.119,33	0,00	0,00	0,00	0,00	0,00	0,00	0,00	0,00	23.119,33
1010	**923**			**Informació bàsica i estadística.**	**23.119,33**	**0,00**	**0,00**	**0,00**	**0,00**	**0,00**	**0,00**	**0,00**	**0,00**	**23.119,33**
1010	931	82020	01	PLA EXTRAORDINARI D'ASSISTÈNCIA FINANCERA	0,00	0,00	0,00	0,00	0,00	0,00	15.696.309,52	0,00	0,00	15.696.309,52
1010	**931**			**Política econòmica i fiscal.**	**0,00**	**0,00**	**0,00**	**0,00**	**0,00**	**0,00**	**15.696.309,52**	**0,00**	**0,00**	**15.696.309,52**

MODIFICACIONS DE CRÈDIT. PRESSUPOST CORRENT

Per Ap.Press.: Orgànica + Programa + Econòmica

Org.	Prog.	Econ.	Sp.	Descripció	Crèdits extraordinaris	Suplements de crèdit	Ampliacions de crèdit	Transferències de crèdit: Transferències de crèdit positives	Transferències de crèdit: Transferències de crèdit negatives	Incorporacions de romanents de crèdit	Crèdits generats per ingressos	Baixes per anul.lació	Ajustos per pròrroga	Total modificacions
1010	942	46200	02	PLA D'ACCIÓ MUNICIPAL 2013-2016	0,00	0,00	0,00	0,00	0,00	4.331.276,31	0,00	0,00	0,00	4.331.276,31
1010	942	46201	01	PROGRAMA AJUDES EXCEPCIONALS	0,00	60.000,00	0,00	0,00	0,00	0,00	0,00	0,00	0,00	60.000,00
1010	942	46201	02	PROGRAMA AJUDES EXCEPCIONALS	0,00	0,00	0,00	0,00	0,00	470.397,19	0,00	0,00	0,00	470.397,19
1010	942	46202	01	PROGRAMA SUBVENCIÓ INTERESSOS	0,00	20.000,00	0,00	0,00	0,00	0,00	0,00	0,00	0,00	20.000,00
1010	942	46202	02	PROGRAMA SUBVENCIÓ INTERESSOS	0,00	0,00	0,00	0,00	0,00	228.098,94	0,00	0,00	0,00	228.098,94
1010	942	46208	02	PLA D'ACCIÓ MUNICIPAL 2008-2011	0,00	0,00	0,00	0,00	0,00	40.465,76	0,00	0,00	0,00	40.465,76
1010	942	46217	01	PLA D'ACCIÓ MUNICIPAL 2017 DESPESES CORRE	0,00	0,00	0,00	1.650.000,00	0,00	0,00	0,00	0,00	0,00	1.650.000,00
1010	942	46217	02	PLA D'ACCIÓ MUNICIPAL 2017 DESPESES CORRE	0,00	0,00	0,00	0,00	0,00	6.000.000,00	0,00	0,00	0,00	6.000.000,00
1010	942	46218	01	PLA D'ACCIÓ MUNICIPAL 2018. DESPESES CORR	3.000.000,00	0,00	0,00	0,00	0,00	0,00	0,00	0,00	0,00	3.000.000,00
1010	942	46301	01	SN FUNDACIÓ AULA D'ALTS ESTUDIS ELECTES.	0,00	10.000,00	0,00	0,00	0,00	0,00	0,00	0,00	0,00	10.000,00
1010	942	76200	01	AJUTS EXCEPCIONALS BENS D'INVERSIÓ	0,00	5.000,00	0,00	0,00	0,00	0,00	0,00	0,00	0,00	5.000,00
1010	942	76200	02	AJUTS EXCEPCIONALS BENS D'INVERSIÓ	0,00	0,00	0,00	0,00	0,00	634.389,64	0,00	0,00	0,00	634.389,64
1010	942	76201	02	FEDER	0,00	0,00	0,00	0,00	0,00	357.301,20	0,00	0,00	0,00	357.301,20
1010	942	76202	01	PLA ACCIÓ MUNICIPAL 2008-2011	0,00	9.300,00	0,00	0,00	0,00	0,00	0,00	0,00	0,00	9.300,00
1010	942	76202	02	PLA D'ACCIÓ MUNICIPAL 2008 - 2011	0,00	0,00	0,00	0,00	0,00	1.031.287,12	0,00	0,00	0,00	1.031.287,12
1010	942	76207	02	PLA ESPECIAL D'INVERSIONS SOSTENIBLES	0,00	10.500,00	0,00	0,00	0,00	55.843,15	0,00	0,00	0,00	66.343,15
1010	942	76208	01	PLA EXTRAORDINARI INVERSIONS MUNICIPALS	0,00	26.500,00	0,00	0,00	0,00	0,00	0,00	0,00	0,00	26.500,00
1010	942	76208	02	PLA EXTRAORDINARI D'INVERSIONS MUNICIPALS	0,00	0,00	0,00	0,00	0,00	1.607.953,84	0,00	0,00	0,00	1.607.953,84
1010	942	76209	01	PLA ACCIÓ MUNICIPAL 2012	0,00	48.500,00	0,00	0,00	0,00	0,00	0,00	0,00	0,00	48.500,00
1010	942	76209	02	PLA D'ACCIÓ MUNICIPAL 2012	0,00	0,00	0,00	0,00	0,00	210.807,24	0,00	0,00	0,00	210.807,24
1010	942	76212	01	PLA ACCIÓ MUNICIPAL 2013-2016	0,00	54.000,00	0,00	0,00	0,00	0,00	0,00	0,00	0,00	54.000,00
1010	942	76212	02	PLA D'ACCIÓ MUNICIPAL 2013-2016	0,00	0,00	0,00	0,00	0,00	11.412.345,90	0,00	0,00	0,00	11.412.345,90
1010	942	76217	02	PLA D'ACCIÓ MUNICIPAL 2017 INVERSIONS	0,00	0,00	0,00	0,00	-1.650.000,00	12.000.000,00	0,00	0,00	0,00	10.350.000,00
1010	942	76218	01	PLA D'ACCIÓ MUNICIPAL 2018. INVERSIONS	10.000.000,00	0,00	0,00	0,00	0,00	0,00	0,00	0,00	0,00	10.000.000,00
1010	942	76223	02	CONVENI AJUNTAMENT D'AMPOSTA MILLORA D'IN	0,00	0,00	0,00	0,00	0,00	699.706,76	0,00	0,00	0,00	699.706,76
1010	942	76227	02	CONVENI AJUNTAMENT DE TORTOSA MILLORA D'I	0,00	0,00	0,00	0,00	0,00	900.000,00	0,00	0,00	0,00	900.000,00
1010	942	76228	02	CONVENI AJUNTAMENT DE CAMBRILS MILLORA IN	0,00	0,00	0,00	0,00	0,00	200.000,00	0,00	0,00	0,00	200.000,00

MODIFICACIONS DE CRÈDIT. PRESSUPOST CORRENT

Per Ap.Press.: Orgànica + Programa + Econòmica

Org.	Prog.	Econ.	Sp.	Descripció	Crèdits extraordinaris	Suplements de crèdit	Ampliacions de crèdit	Transferències de crèdit: Transferències de crèdit positives	Transferències de crèdit: Transferències de crèdit negatives	Incorporacions de romanents de crèdit	Crèdits generats per ingressos	Baixes per anul.lació	Ajustos per pròrroga	Total modificacions
1010	942	76253	02	CONVENI AJ. VILALBA I ELS ARCS PER MILLOR	0,00	0,00	0,00	0,00	0,00	20.000,00	0,00	0,00	0,00	20.000,00
1010	942	76266	01	SN AJUNTAMENT DE NULLES. COMPRA EDIFICI	45.000,00	0,00	0,00	0,00	0,00	0,00	0,00	0,00	0,00	45.000,00
1010	942	76267	01	AJUNTAMENT DE GODALL. INFRAESTRUCTURES UR	50.000,00	0,00	0,00	0,00	0,00	0,00	0,00	0,00	0,00	50.000,00
1010	**942**			**Transferències a entitats locals territor**	**13.095.000,00**	**243.800,00**	**0,00**	**1.650.000,00**	**-1.650.000,00**	**40.199.873,05**	**0,00**	**0,00**	**0,00**	**53.538.673,05**
1010	943	46200	01	PROGRAMA EXTR. DE SUPORT ALS CENTRES DE T	0,00	1.000,00	0,00	0,00	0,00	0,00	0,00	0,00	0,00	1.000,00
1010	943	46200	02	PROGRAMA EXTR. DE SUPORT ALS CENTRES DE T	0,00	0,00	0,00	0,00	0,00	150.062,50	0,00	0,00	0,00	150.062,50
1010	943	46500	02	CONVENI C. COMARCALS PER FUNCIONAMENT	0,00	0,00	0,00	0,00	0,00	390.147,00	0,00	0,00	0,00	390.147,00
1010	943	46512	02	SN C.C. ALT CAMP SANEJAMENT CORPORATIU	0,00	0,00	0,00	0,00	0,00	55.000,00	0,00	0,00	0,00	55.000,00
1010	943	76500	02	CONVENI CONSELLS COMARCALS PROGRAMES INVE	0,00	0,00	0,00	0,00	0,00	1.487.963,42	0,00	0,00	0,00	1.487.963,42
1010	**943**			**Transferències a altres entitats locals.**	**0,00**	**1.000,00**	**0,00**	**0,00**	**0,00**	**2.083.172,92**	**0,00**	**0,00**	**0,00**	**2.084.172,92**
1010				**Actuacions Integrals al Territori i Coope**	**13.567.139,33**	**887.198,75**	**0,00**	**1.650.000,00**	**-1.650.000,00**	**57.016.342,44**	**15.696.309,52**	**-25.000,00**	**0,00**	**87.141.990,04**

MODIFICACIONS DE CRÈDIT. PRESSUPOST CORRENT

Per Ap.Press.: Orgànica + Programa + Econòmica

Org.	Prog.	Econ.	Sp.	Descripció	Crèdits extraordinaris	Suplements de crèdit	Ampliacions de crèdit	Transferències de crèdit: Transferències de crèdit positives	Transferències de crèdit: Transferències de crèdit negatives	Incorporacions de romanents de crèdit	Crèdits generats per ingressos	Baixes per anul.lació	Ajustos per pròrroga	Total modificacions
1011	920	12006	01	TRIENNIS FUNCIONARIS	0,00	0,00	0,00	0,00	0,00	0,00	0,00	-956,88	0,00	-956,88
1011	920	12009	01	ALTRES RETRIBUCIONS BÀSIQUES FUNCIONARIS	0,00	0,00	0,00	0,00	0,00	0,00	0,00	-137,76	0,00	-137,76
1011	920	13000	01	RETRIBUCIONS BÀSIQUES PERSONAL LABORAL FI	0,00	25.085,55	0,00	0,00	0,00	0,00	0,00	0,00	0,00	25.085,55
1011	920	150	01	PRODUCTIVITAT	0,00	0,00	0,00	0,00	0,00	0,00	0,00	-10.077,60	0,00	-10.077,60
1011	920	16000	01	QUOTA SEGURETAT SOCIAL	0,00	6.032,66	0,00	0,00	0,00	0,00	0,00	0,00	0,00	6.032,66
1011	**920**			**Administració general.**	**0,00**	**31.118,21**	**0,00**	**0,00**	**0,00**	**0,00**	**0,00**	**-11.172,24**	**0,00**	**19.945,97**
1011				**Secretaria i Intervenció Municipal**	**0,00**	**31.118,21**	**0,00**	**0,00**	**0,00**	**0,00**	**0,00**	**-11.172,24**	**0,00**	**19.945,97**

MODIFICACIONS DE CRÈDIT. PRESSUPOST CORRENT

Per Ap.Press.: Orgànica + Programa + Econòmica

Org.	Prog.	Econ.	Sp.	Descripció	Crèdits extraordinaris	Suplements de crèdit	Ampliacions de crèdit	Transferències de crèdit: Transferències de crèdit positives	Transferències de crèdit: Transferències de crèdit negatives	Incorporacions de romanents de crèdit	Crèdits generats per ingressos	Baixes per anul.lació	Ajustos per pròrroga	Total modificacions
1014	150	13000	01	RETRIBUCIONS BÀSIQUES PERSONAL LABORAL FI	0,00	21.438,58	0,00	0,00	0,00	0,00	0,00	0,00	0,00	21.438,58
1014	150	48112	02	CONVENI COL·LEGI ARQUITECTES FORMACIÓ	0,00	0,00	0,00	0,00	0,00	6.600,00	0,00	0,00	0,00	6.600,00
1014	**150**			**Administració general d'habitatge i urban**	**0,00**	**21.438,58**	**0,00**	**0,00**	**0,00**	**6.600,00**	**0,00**	**0,00**	**0,00**	**28.038,58**
1014	151	22799	01	REDACCIÓ PROJECTES D'ARQUITECTURA	0,00	12.560,90	0,00	0,00	0,00	0,00	0,00	0,00	0,00	12.560,90
1014	151	22799	02	REDACCIÓ PROJECTES D'ARQUITECTURA	0,00	0,00	0,00	0,00	0,00	8.060,00	0,00	0,00	0,00	8.060,00
1014	151	63900	02	EQUIPAMENT TÈCNIC ARQUITECTURA	0,00	0,00	0,00	0,00	0,00	1.951,73	0,00	0,00	0,00	1.951,73
1014	**151**			**Urbanisme: planejament, gestió, execució**	**0,00**	**12.560,90**	**0,00**	**0,00**	**0,00**	**10.011,73**	**0,00**	**0,00**	**0,00**	**22.572,63**
1014				**Arquitectura municipal**	**0,00**	**33.999,48**	**0,00**	**0,00**	**0,00**	**16.611,73**	**0,00**	**0,00**	**0,00**	**50.611,21**

MODIFICACIONS DE CRÈDIT. PRESSUPOST CORRENT

Per Ap.Press.: Orgànica + Programa + Econòmica

Org.	Prog.	Econ.	Sp.	Descripció	Crèdits extraordinaris	Suplements de crèdit	Ampliacions de crèdit	Transferències de crèdit: Transferències de crèdit positives	Transferències de crèdit: Transferències de crèdit negatives	Incorporacions de romanents de crèdit	Crèdits generats per ingressos	Baixes per anul.lació	Ajustos per pròrroga	Total modificacions
1020	920	22606	02	ORGANITZACIÓ PROGRAMES FORMACIÓ	0,00	0,00	0,00	0,00	0,00	14.913,25	0,00	0,00	0,00	14.913,25
1020	**920**			**Administració general.**	**0,00**	**0,00**	**0,00**	**0,00**	**0,00**	**14.913,25**	**0,00**	**0,00**	**0,00**	**14.913,25**
1020				**Formació**	**0,00**	**0,00**	**0,00**	**0,00**	**0,00**	**14.913,25**	**0,00**	**0,00**	**0,00**	**14.913,25**

MODIFICACIONS DE CRÈDIT. PRESSUPOST CORRENT

Per Ap.Press.: Orgànica + Programa + Econòmica

Org.	Prog.	Econ.	Sp.	Descripció	Crèdits extraordinaris	Suplements de crèdit	Ampliacions de crèdit	Transferències de crèdit: Transferències de crèdit positives	Transferències de crèdit: Transferències de crèdit negatives	Incorporacions de romanents de crèdit	Crèdits generats per ingressos	Baixes per anul.lació	Ajustos per pròrroga	Total modificacions
1200	150	22699	01	DESPESES ESPECIALS	0,00	190,57	0,00	0,00	0,00	0,00	0,00	0,00	0,00	190,57
1200	150	22706	01	ESTUDIS I TREBALLS TÈCNICS	0,00	215.165,70	0,00	0,00	0,00	0,00	0,00	0,00	0,00	215.165,70
1200	150	22706	02	ESTUDIS I TREBALLS TÈCNICS	0,00	0,00	0,00	0,00	0,00	141.709,99	0,00	0,00	0,00	141.709,99
1200	150	22799	01	REDACCIÓ DE PROJECTES ENGINYERIA	0,00	171.250,37	0,00	0,00	0,00	0,00	0,00	0,00	0,00	171.250,37
1200	150	22799	02	REDACCIÓ DE PROJECTES D'ENGINYERIA	0,00	0,00	0,00	0,00	0,00	14.350,00	0,00	0,00	0,00	14.350,00
1200	150	63900	01	EQUIPAMENT TÈCNIC ENGINYERIA	0,00	36.284,92	0,00	0,00	0,00	0,00	0,00	0,00	0,00	36.284,92
1200	150	63900	02	EQUIPAMENT TÈCNIC ENGINYERIA	0,00	0,00	0,00	0,00	0,00	2.431,41	0,00	0,00	0,00	2.431,41
1200	**150**			**Administració general d'habitatge i urban**	**0,00**	**422.891,56**	**0,00**	**0,00**	**0,00**	**158.491,40**	**0,00**	**0,00**	**0,00**	**581.382,96**
1200	151	76203	02	PROGRAMA AJUTS PLANEJAMENT MUNICIPAL	0,00	0,00	0,00	0,00	0,00	49.729,85	0,00	0,00	0,00	49.729,85
1200	**151**			**Urbanisme: planejament, gestió, execució**	**0,00**	**0,00**	**0,00**	**0,00**	**0,00**	**49.729,85**	**0,00**	**0,00**	**0,00**	**49.729,85**
1200	165	76273	01	SN AJUNTAMENT DE MASDENVERGE. MILLORES EN	45.000,00	0,00	0,00	0,00	0,00	0,00	0,00	0,00	0,00	45.000,00
1200	165	76276	01	SN AJUNTAMENT DE BRÀFIM. MILLORES A L'ENL	30.000,00	0,00	0,00	0,00	0,00	0,00	0,00	0,00	0,00	30.000,00
1200	165	76277	01	SN AJUNTAMENT DE CASERES. MILLORES A L'EN	25.000,00	0,00	0,00	0,00	0,00	0,00	0,00	0,00	0,00	25.000,00
1200	165	76278	01	SN AJUNTAMENT DE XERTA. MILLORES A L'ENLL	25.000,00	0,00	0,00	0,00	0,00	0,00	0,00	0,00	0,00	25.000,00
1200	**165**			**Enllumenat públic.**	**125.000,00**	**0,00**	**0,00**	**0,00**	**0,00**	**0,00**	**0,00**	**0,00**	**0,00**	**125.000,00**
1200	170	22706	01	ESTUDIS I TREBALLS TÈCNICS	0,00	81.000,00	0,00	0,00	0,00	0,00	0,00	0,00	0,00	81.000,00
1200	170	22706	02	ESTUDIS I TREBALLS TÈCNICS	0,00	0,00	0,00	0,00	0,00	310.039,74	0,00	0,00	0,00	310.039,74
1200	170	46600	02	CONVENI MESA ALCALDES DESENVOLUPAMENT ENE	0,00	0,00	0,00	0,00	0,00	30.000,00	0,00	0,00	0,00	30.000,00
1200	170	46601	01	SN TAULA DEL FRANCOLÍ (VIA BLAVA). ACTIVI	5.000,00	0,00	0,00	-5.000,00	0,00	0,00	0,00	0,00	0,00	0,00
1200	170	48184	01	SN CEN TAULA DEL FRANCOLÍ	0,00	0,00	0,00	5.000,00	0,00	0,00	0,00	0,00	0,00	5.000,00

MODIFICACIONS DE CRÈDIT. PRESSUPOST CORRENT

Per Ap.Press.: Orgànica + Programa + Econòmica

Org.	Prog.	Econ.	Sp.	Descripció	Crèdits extraordinaris	Suplements de crèdit	Ampliacions de crèdit	Transferències de crèdit: Transferències de crèdit positives	Transferències de crèdit: Transferències de crèdit negatives	Incorporacions de romanents de crèdit	Crèdits generats per ingressos	Baixes per anul.lació	Ajustos per pròrroga	Total modificacions
1200	170	62300	01	MAQUINÀRIA, EINES I ÚTILS	1.000,00	0,00	0,00	0,00	0,00	0,00	0,00	0,00	0,00	1.000,00
1200	170	76225	02	CONVENI AJUNTAMENT DELTEBRE ADEQUACIÓ PAR	0,00	0,00	0,00	0,00	0,00	50.000,00	0,00	0,00	0,00	50.000,00
1200	170	76235	02	CONVENI AJUNTAMENT DE CREIXELL MILLORA EF	0,00	0,00	0,00	0,00	0,00	50.000,00	0,00	0,00	0,00	50.000,00
1200	**170**			**Administració general del medi ambient.**	**6.000,00**	**81.000,00**	**0,00**	**0,00**	**0,00**	**440.039,74**	**0,00**	**0,00**	**0,00**	**527.039,74**
1200	171	21000	02	APORTACIÓ CONSERVACIÓ I MANTENIMENT ALBER	0,00	0,00	0,00	0,00	0,00	3.531,99	0,00	0,00	0,00	3.531,99
1200	171	21001	02	APORTACIÓ CONSERVACIÓ DE BOSCOS AIGUAMÚRC	0,00	0,00	0,00	0,00	0,00	605,00	0,00	0,00	0,00	605,00
1200	171	46702	02	SN CONSORCI DE LA SERRA DE LLABERIA. PREV	0,00	0,00	0,00	0,00	0,00	12.000,00	0,00	0,00	0,00	12.000,00
1200	**171**			**Parcs i jardins.**	**0,00**	**0,00**	**0,00**	**0,00**	**0,00**	**16.136,99**	**0,00**	**0,00**	**0,00**	**16.136,99**
1200	172	21000	02	Infraestructures i béns naturals.	0,00	0,00	0,00	0,00	0,00	22.917,88	0,00	0,00	0,00	22.917,88
1200	172	21001	02	APORTACIÓ CONSERVACIÓ DE BOSCOS AIGUAMÚRC	0,00	0,00	0,00	0,00	0,00	786,50	0,00	0,00	0,00	786,50
1200	172	21002	02	APORTACIÓ CONSERVACIÓ I MILLORA BOSCOS D'	0,00	0,00	0,00	0,00	0,00	10.345,50	0,00	0,00	0,00	10.345,50
1200	172	46200	01	PREVENCIÓ D'INCENDIS FORESTALS	0,00	50.000,00	0,00	0,00	0,00	0,00	0,00	0,00	0,00	50.000,00
1200	172	46200	02	PREVENCIÓ D'INCENDIS FORESTALS	0,00	0,00	0,00	0,00	0,00	255.182,86	0,00	0,00	0,00	255.182,86
1200	172	46205	02	SN AJUNTAMENT DE FLIX. RESERVA NATURAL SE	0,00	0,00	0,00	0,00	0,00	25.000,00	0,00	0,00	0,00	25.000,00
1200	172	46222	02	AJUNTAMENT DE SANTA COLOMA DE QUERALT - P	0,00	0,00	0,00	0,00	0,00	23.000,00	0,00	0,00	0,00	23.000,00
1200	172	46229	02	CONVENI AMB L'AJUNTAMENT DE TIVISSA INCEN	0,00	0,00	0,00	0,00	0,00	27.000,00	0,00	0,00	0,00	27.000,00
1200	172	46230	02	SN AJUNTAMENT D'AIGUAMÚRCIA. RESIDUS I VI	0,00	0,00	0,00	0,00	0,00	3.100,00	0,00	0,00	0,00	3.100,00
1200	172	46233	02	CONVENI AJUNTAMENT DE MARÇÀ PROJECTE TORT	0,00	0,00	0,00	0,00	0,00	10.000,00	0,00	0,00	0,00	10.000,00
1200	172	46240	02	CONVENI AJUNTAMENT DEL VENDRELL PRESERVAC	0,00	0,00	0,00	0,00	0,00	18.000,00	0,00	0,00	0,00	18.000,00
1200	172	46704	02	CONVENI AMB EL CENTRE TECNOLÒGIC FORESTAL	0,00	0,00	0,00	0,00	0,00	16.424,00	0,00	0,00	0,00	16.424,00
1200	172	47923	01	SN FIRA REUS. 6È CONGRÉS INTERNACIONAL BI	8.100,00	0,00	0,00	0,00	0,00	0,00	0,00	0,00	0,00	8.100,00
1200	172	48000	01	PREVENCIÓ D'INCENDIS FORESTALS	0,00	20.000,00	0,00	0,00	0,00	0,00	0,00	0,00	0,00	20.000,00
1200	172	48000	02	PREVENCIÓ D'INCENDIS FORESTALS	0,00	0,00	0,00	0,00	0,00	49.999,70	0,00	0,00	0,00	49.999,70
1200	172	48113	02	SN PARC NATURAL DE LA SERRA DEL MONTSANT.	0,00	0,00	0,00	0,00	0,00	17.000,00	0,00	0,00	0,00	17.000,00
1200	172	48118	02	APORTACIÓ PARC NATURAL DEL MONTSANT	0,00	0,00	0,00	0,00	0,00	15.000,00	0,00	0,00	0,00	15.000,00

MODIFICACIONS DE CRÈDIT. PRESSUPOST CORRENT

Per Ap.Press.: Orgànica + Programa + Econòmica

Org.	Prog.	Econ.	Sp.	Descripció	Crèdits extraordinaris	Suplements de crèdit	Ampliacions de crèdit	Transferències de crèdit: Transferències de crèdit positives	Transferències de crèdit: Transferències de crèdit negatives	Incorporacions de romanents de crèdit	Crèdits generats per ingressos	Baixes per anul.lació	Ajustos per pròrroga	Total modificacions
1200	172	48119	02	APORTACIÓ AL PARATGE NATURAL D'INTERÈS NA	0,00	0,00	0,00	0,00	0,00	15.000,00	0,00	0,00	0,00	15.000,00
1200	172	48120	02	APORTACIÓ XARXA DE CUSTÒDIA AL TERRITORI	0,00	0,00	0,00	0,00	0,00	600,00	0,00	0,00	0,00	600,00
1200	172	48166	01	SN FUNDACIÓ PAU COSTA. EDUCACIÓ AMBIENTAL	6.000,00	0,00	0,00	0,00	0,00	0,00	0,00	0,00	0,00	6.000,00
1200	172	48908	02	SN ASSOCIACIÓ MEDIAMBIENTAL LA SÍNIA. CUS	0,00	0,00	0,00	0,00	0,00	6.000,00	0,00	0,00	0,00	6.000,00
1200	172	48946	02	SUBVECNIÓ ASSOCIACIÓ PRIORAT FOMENT CANDI	0,00	0,00	0,00	0,00	0,00	26.000,00	0,00	0,00	0,00	26.000,00
1200	172	48967	02	SN CENTRE DE RECUPERACIÓ D'ANIMALS MARINS	0,00	0,00	0,00	0,00	0,00	7.500,00	0,00	0,00	0,00	7.500,00
1200	172	75100	02	SN IDECE PER RECUPERACIÓ D'ESPECIES	0,00	0,00	0,00	0,00	0,00	20.000,00	0,00	0,00	0,00	20.000,00
1200	172	76257	02	CONVENI AJ MONTMELL. ADF "EL MONTMELL"	0,00	0,00	0,00	0,00	0,00	8.380,54	0,00	0,00	0,00	8.380,54
1200	172	76271	01	SN AJUNTAMENT DE TIVISSA. RECUPERACIÓ ESP	30.000,00	0,00	0,00	0,00	0,00	0,00	0,00	0,00	0,00	30.000,00
1200	172	78000	02	APORTACIÓ PARC NATURAL DEL DELTA	0,00	0,00	0,00	0,00	0,00	15.000,00	0,00	0,00	0,00	15.000,00
1200	172	78001	02	APORTACIÓ PARC NATURAL DELS PORTS	0,00	0,00	0,00	0,00	0,00	15.000,00	0,00	0,00	0,00	15.000,00
1200	**172**			**Protecció i millora del medi ambient.**	**44.100,00**	**70.000,00**	**0,00**	**0,00**	**0,00**	**607.236,98**	**0,00**	**0,00**	**0,00**	**721.336,98**
1200	1721	45001	01	SN GENERALITAT DE CATLAUNYA. CONTAMINACIÓ	0,00	0,00	0,00	0,00	0,00	0,00	0,00	-25.000,00	0,00	-25.000,00
1200	1721	45001	02	SN GENERALITAT DE CATLAUNYA. CONTAMINACIÓ	0,00	0,00	0,00	0,00	0,00	25.000,00	0,00	0,00	0,00	25.000,00
1200	**1721**			**Protecció contra la contaminació acústica**	**0,00**	**0,00**	**0,00**	**0,00**	**0,00**	**25.000,00**	**0,00**	**-25.000,00**	**0,00**	**0,00**
1200	231	48122	01	SN CREU ROJA. POBRESA ENERGÈTICA	50.000,00	0,00	0,00	0,00	0,00	0,00	0,00	0,00	0,00	50.000,00
1200	231	48169	01	SN ASSOCIACIÓ MALALTS DE PARKINSON. ACTIV	8.000,00	0,00	0,00	0,00	0,00	0,00	0,00	0,00	0,00	8.000,00
1200	**231**			**Assistència social primària.**	**58.000,00**	**0,00**	**0,00**	**0,00**	**0,00**	**0,00**	**0,00**	**0,00**	**0,00**	**58.000,00**
1200	241	47925	01	SN EI SOCIOLABORAL SERRA DE LLABERIA SL	0,00	0,00	0,00	0,00	0,00	0,00	25.000,00	0,00	0,00	25.000,00
1200	241	48901	01	SN ASSOCIACIÓ AURORA	0,00	0,00	0,00	0,00	0,00	0,00	43.000,00	0,00	0,00	43.000,00
1200	241	48901	02	CONVENI ASSOCIACIÓ AURORA	0,00	0,00	0,00	0,00	0,00	25.000,00	0,00	0,00	0,00	25.000,00
1200	241	48902	01	SN FUNDACIÓ PRIVADA VENTALL	0,00	0,00	0,00	0,00	0,00	0,00	33.000,00	0,00	0,00	33.000,00
1200	241	48902	02	CONVENI FUNDACIÓ PRIVADA VENTALL	0,00	0,00	0,00	0,00	0,00	22.500,00	0,00	0,00	0,00	22.500,00

MODIFICACIONS DE CRÈDIT. PRESSUPOST CORRENT

Per Ap.Press.: Orgànica + Programa + Econòmica

Org.	Prog.	Econ.	Sp.	Descripció	Crèdits extraordinaris	Suplements de crèdit	Ampliacions de crèdit	Transferències de crèdit: Transferències de crèdit positives	Transferències de crèdit: Transferències de crèdit negatives	Incorporacions de romanents de crèdit	Crèdits generats per ingressos	Baixes per anul.lació	Ajustos per pròrroga	Total modificacions
1200	241	48903	01	SN FUNDACIÓ ONADA	0,00	0,00	0,00	0,00	0,00	0,00	35.000,00	0,00	0,00	35.000,00
1200	241	48903	02	CONVENI FUNDACIÓ ONADA	0,00	0,00	0,00	0,00	0,00	20.000,00	0,00	0,00	0,00	20.000,00
1200	241	48904	01	SN TALLER BAIX CAMP	0,00	0,00	0,00	0,00	0,00	0,00	30.000,00	0,00	0,00	30.000,00
1200	241	48904	02	CONVENI TALLER BAIX CAMP	0,00	0,00	0,00	0,00	0,00	25.000,00	0,00	0,00	0,00	25.000,00
1200	241	48905	01	SN FUNDACIÓ PRIVADA GINAC	0,00	0,00	0,00	0,00	0,00	0,00	30.000,00	0,00	0,00	30.000,00
1200	241	48905	02	CONVENI FUNDACIÓ P. GINAC	0,00	0,00	0,00	0,00	0,00	17.500,00	0,00	0,00	0,00	17.500,00
1200	241	48906	02	CONVENI EI SOCIOLABORAL SERRA DE LLABERIA	0,00	0,00	0,00	0,00	0,00	15.000,00	0,00	0,00	0,00	15.000,00
1200	241	48907	01	SN FUNDACIÓ PRIVADA PERE MATA	0,00	0,00	0,00	0,00	0,00	0,00	30.000,00	0,00	0,00	30.000,00
1200	241	48907	02	CONVENI FUNDACIÓ PRIVADA PERE MATA	0,00	0,00	0,00	0,00	0,00	20.000,00	0,00	0,00	0,00	20.000,00
1200	241	48908	01	SN FUNDACIÓ ASTRES TERRES DE L'EBRE	0,00	0,00	0,00	0,00	0,00	0,00	32.000,00	0,00	0,00	32.000,00
1200	241	48908	02	CONVENI FUNDACIÓ ASTRES TERRES DE L'EBRE	0,00	0,00	0,00	0,00	0,00	20.000,00	0,00	0,00	0,00	20.000,00
1200	241	48909	01	SN FUNDACIÓ APRODISCA	0,00	0,00	0,00	0,00	0,00	0,00	37.000,00	0,00	0,00	37.000,00
1200	241	48909	02	CONVENI FUNDACIÓ APRODISCA	0,00	0,00	0,00	0,00	0,00	20.000,00	0,00	0,00	0,00	20.000,00
1200	241	48910	01	SN FUNDACIÓ FORMACIÓ I TREBALL	0,00	0,00	0,00	0,00	0,00	0,00	30.000,00	0,00	0,00	30.000,00
1200	241	48910	02	CONVENI FUNDACIÓ FORMACIÓ I TREBALL	0,00	0,00	0,00	0,00	0,00	25.000,00	0,00	0,00	0,00	25.000,00
1200	241	48911	01	SN COOPERATIVA D'INSERCIÓ ENTRA	0,00	0,00	0,00	0,00	0,00	0,00	25.000,00	0,00	0,00	25.000,00
1200	241	48911	02	CONVENI ENTRA COOPERATIVA D'INSERCIÓ	0,00	0,00	0,00	0,00	0,00	15.000,00	0,00	0,00	0,00	15.000,00
1200	**241**			**Foment de l'ocupació.**	**0,00**	**0,00**	**0,00**	**0,00**	**0,00**	**225.000,00**	**350.000,00**	**0,00**	**0,00**	**575.000,00**
1200	311	22706	01	ESTUDIS I TREBALLS TÈCNICS	0,00	71.000,00	0,00	0,00	0,00	0,00	0,00	0,00	0,00	71.000,00
1200	311	22706	02	ESTUDIS I TREBALLS TÈCNICS	0,00	0,00	0,00	0,00	0,00	60.032,94	0,00	0,00	0,00	60.032,94
1200	311	45000	02	CONVENI AGÈNCIA PROTECCIÓ SALUT PÚBLICA D	0,00	0,00	0,00	-100.000,00	0,00	100.000,00	0,00	0,00	0,00	0,00
1200	311	45100	02	SN UNIVERSITAT AUTÒNOMA DE BARCELONA XAR	0,00	0,00	0,00	0,00	0,00	15.000,00	0,00	0,00	0,00	15.000,00
1200	311	45101	01	SN UNIVERSITAT ROVIRA I VIRGILI. EQUIPAM	0,00	3.000,00	0,00	0,00	0,00	0,00	0,00	0,00	0,00	3.000,00
1200	311	45101	02	SN UNIVERSITAT ROVIRA I VIRGILI. EQUIPAM	0,00	0,00	0,00	0,00	0,00	60.000,00	0,00	0,00	0,00	60.000,00
1200	311	46211	02	SUBVENCIONS PROTECCIÓ SP SEGURETAT ZONES	0,00	0,00	0,00	0,00	0,00	651.265,86	0,00	0,00	0,00	651.265,86
1200	311	46213	01	SUBVENCIONS PROTECCIÓ SP AIGUA DE CONSUM	0,00	50.000,00	0,00	0,00	0,00	0,00	0,00	0,00	0,00	50.000,00

MODIFICACIONS DE CRÈDIT. PRESSUPOST CORRENT

Per Ap.Press.: Orgànica + Programa + Econòmica

Org.	Prog.	Econ.	Sp.	Descripció	Crèdits extraordinaris	Suplements de crèdit	Ampliacions de crèdit	Transferències de crèdit: Transferències de crèdit positives	Transferències de crèdit: Transferències de crèdit negatives	Incorporacions de romanents de crèdit	Crèdits generats per ingressos	Baixes per anul.lació	Ajustos per pròrroga	Total modificacions
1200	311	46213	02	SUBVENCIONS PROTECCIÓ SP AIGUA	0,00	0,00	0,00	0,00	0,00	279.666,23	0,00	0,00	0,00	279.666,23
1200	311	46214	02	SUBVENCIONS PROTECCIÓ SP PERIDOMÈSTICS	0,00	0,00	0,00	0,00	0,00	411.480,23	0,00	0,00	0,00	411.480,23
1200	311	46700	02	CONVENI COPATE	0,00	0,00	0,00	0,00	0,00	50.000,00	0,00	0,00	0,00	50.000,00
1200	311	46701	01	SN COPATE. Mosca Negra	0,00	100.000,00	0,00	0,00	0,00	0,00	0,00	0,00	0,00	100.000,00
1200	311	46701	02	CONVENI COPATE MOSCA NEGRA	0,00	0,00	0,00	100.000,00	0,00	100.000,00	0,00	0,00	0,00	200.000,00
1200	311	48170	01	SN AFANOC. PROGRAMA D'ATENCIÓ NENS CÀNCER	0,00	0,00	0,00	30.000,00	0,00	0,00	0,00	0,00	0,00	30.000,00
1200	311	48901	02	AJUTS ENTITATS PROTECTORES ANIMALS	0,00	0,00	0,00	0,00	0,00	113.654,36	0,00	0,00	0,00	113.654,36
1200	311	48904	02	SN LLIGA CONTRA EL CÀNCER. PROGRAMA DE PR	0,00	0,00	0,00	0,00	0,00	30.000,00	0,00	0,00	0,00	30.000,00
1200	311	48905	01	SN FUNDACIO CATALANA DE L'ESPLAI. PROGRAM	0,00	30.000,00	0,00	0,00	0,00	0,00	0,00	0,00	0,00	30.000,00
1200	311	48905	02	CONVENI FUNDACIÓ CATALANA DE L'ESPLAI	0,00	0,00	0,00	0,00	0,00	24.011,00	0,00	0,00	0,00	24.011,00
1200	311	48906	02	CONVENI FUNDACIÓ THAO NUTRICIÓ INFANTIL	0,00	0,00	0,00	0,00	0,00	22.664,11	0,00	0,00	0,00	22.664,11
1200	311	48951	01	SN FUNDACIÓ LLIGA INVESTIGACIÓ I PREVENCI	0,00	15.000,00	0,00	0,00	0,00	0,00	0,00	0,00	0,00	15.000,00
1200	311	48951	02	SN FUNDACIÓ LLIGA INVESTIGACIÓ I PREVENCI	0,00	0,00	0,00	0,00	0,00	30.000,00	0,00	0,00	0,00	30.000,00
1200	311	48961	01	SN. FEDERACIÓ DE SALUT MENTAL DE CATALUNY	0,00	30.000,00	0,00	0,00	0,00	0,00	0,00	0,00	0,00	30.000,00
1200	311	48961	02	CONVENI AMB LA FEDERACIÓ DE SALUT MENTAL	0,00	0,00	0,00	0,00	0,00	30.000,00	0,00	0,00	0,00	30.000,00
1200	311	65000	02	INSTAL·LACIONS PARCS DE SALUT	0,00	0,00	0,00	0,00	0,00	23.302,56	0,00	0,00	0,00	23.302,56
1200	311	75001	01	SN DEPARTAMENT D'INTERIOR GENERALITAT. CO	50.000,00	0,00	0,00	0,00	0,00	0,00	0,00	0,00	0,00	50.000,00
1200	311	76200	01	SUBVENCIONS PROTECCIÓ SP AIGUA DE CONSUM	0,00	50.000,00	0,00	0,00	0,00	0,00	0,00	0,00	0,00	50.000,00
1200	311	76200	02	SUBVENCIONS PROTECCIÓ SP AIGUA DE CONSUM	0,00	0,00	0,00	0,00	0,00	291.297,04	0,00	0,00	0,00	291.297,04
1200	311	78917	01	SN AFANOC. COMPRA D'EQUIPAMENTS	30.000,00	0,00	0,00	-30.000,00	0,00	0,00	0,00	0,00	0,00	0,00
1200	**311**			**Protecció de la salubritat pública.**	**80.000,00**	**349.000,00**	**0,00**	**0,00**	**0,00**	**2.292.374,33**	**0,00**	**0,00**	**0,00**	**2.721.374,33**
1200	312	76200	02	INVERSIONS I MILLORES CONSULTORIS MÈDICS	0,00	0,00	0,00	0,00	0,00	244.486,87	0,00	0,00	0,00	244.486,87
1200	312	78900	02	SN CREU ROJA. TELEASSISTÈNCIA I BANC DE S	0,00	0,00	0,00	0,00	0,00	40.000,00	0,00	0,00	0,00	40.000,00
1200	**312**			**Hospitals, serveis assistencials i centre**	**0,00**	**0,00**	**0,00**	**0,00**	**0,00**	**284.486,87**	**0,00**	**0,00**	**0,00**	**284.486,87**
1200	336	22602	01	PLA DE COMUNICACIÓ OPERACIÓ BARONIA ESCOR	4.537,50	2.962,50	0,00	0,00	0,00	0,00	0,00	0,00	0,00	7.500,00

MODIFICACIONS DE CRÈDIT. PRESSUPOST CORRENT

Per Ap.Press.: Orgànica + Programa + Econòmica

Org.	Prog.	Econ.	Sp.	Descripció	Crèdits extraordinaris	Suplements de crèdit	Ampliacions de crèdit	Transferències de crèdit: Transferències de crèdit positives	Transferències de crèdit: Transferències de crèdit negatives	Incorporacions de romanents de crèdit	Crèdits generats per ingressos	Baixes per anul.lació	Ajustos per pròrroga	Total modificacions
1200	336	22706	01	REDACCIÓ PROJECTES OPRACIÓ BARONIA ESCORN	17.857,50	25.000,00	0,00	0,00	0,00	0,00	0,00	0,00	0,00	42.857,50
1200	336	61900	01	RESTAURACIÓ I CONSOLIDACIÓ ELEMENTS PATRI	0,00	0,00	0,00	0,00	0,00	0,00	0,00	-4.537,50	0,00	-4.537,50
1200	336	61901	01	ABASTASMENT D'AIGUA I ORDENACIÓ ENTORN NA	1.019.568,20	0,00	0,00	0,00	0,00	0,00	0,00	0,00	0,00	1.019.568,20
1200	**336**			**Protecció i gestió del patrimoni historic**	**1.041.963,20**	**27.962,50**	**0,00**	**0,00**	**0,00**	**0,00**	**0,00**	**-4.537,50**	**0,00**	**1.065.388,20**
1200	337	76257	02	CONVENI AJUNTAMENT DLE MONTMELL CAMÍ ÀREA	0,00	0,00	0,00	0,00	0,00	48.740,69	0,00	0,00	0,00	48.740,69
1200	**337**			**Instal·lacions d'ocupació del temps lliur**	**0,00**	**0,00**	**0,00**	**0,00**	**0,00**	**48.740,69**	**0,00**	**0,00**	**0,00**	**48.740,69**
1200	415	48965	02	SN FEDERACIÓ TERRITORIAL DE PESCADORS DE	0,00	0,00	0,00	0,00	0,00	24.000,00	0,00	0,00	0,00	24.000,00
1200	**415**			**Protecció i desenvolupament dels recursos**	**0,00**	**0,00**	**0,00**	**0,00**	**0,00**	**24.000,00**	**0,00**	**0,00**	**0,00**	**24.000,00**
1200	419	46702	02	SN AJUNTAMENT DE REUS. CENTRE DESENVOLUPA	0,00	0,00	0,00	0,00	0,00	15.000,00	0,00	0,00	0,00	15.000,00
1200	419	48901	02	SN JOVES AGRICULTORS I RAMADERS DE CATALU	0,00	0,00	0,00	0,00	0,00	8.000,00	0,00	0,00	0,00	8.000,00
1200	**419**			**Altres actuacions en agricultura, ramader**	**0,00**	**0,00**	**0,00**	**0,00**	**0,00**	**23.000,00**	**0,00**	**0,00**	**0,00**	**23.000,00**
1200	425	22602	01	PLA DIFUSIÓ I SENSIBILITZACIÓ XARXA CALOR	4.537,50	0,00	0,00	0,00	0,00	0,00	0,00	0,00	0,00	4.537,50
1200	425	46200	01	SUBVENCIONS AJUNTAMENTS PER TRANSICIÓ ENE	0,00	100.000,00	0,00	0,00	0,00	0,00	0,00	-200.000,00	0,00	-100.000,00
1200	425	76200	01	SUBVENCIONS AJUNTAMENTS PER TRANSICIÓ ENE	500.000,00	0,00	0,00	0,00	0,00	0,00	0,00	0,00	0,00	500.000,00
1200	**425**			**Energia.**	**504.537,50**	**100.000,00**	**0,00**	**0,00**	**0,00**	**0,00**	**0,00**	**-200.000,00**	**0,00**	**404.537,50**
1200	920	48124	01	SN ASSOCIACIÓ ENGINYERS TELECOMUNICACIONS	0,00	9.680,00	0,00	0,00	0,00	0,00	0,00	0,00	0,00	9.680,00
1200	**920**			**Administració general.**	**0,00**	**9.680,00**	**0,00**	**0,00**	**0,00**	**0,00**	**0,00**	**0,00**	**0,00**	**9.680,00**
1200				**Medi Ambient, Salut Pública, Enginyeria M**	**1.859.600,70**	**1.060.534,06**	**0,00**	**0,00**	**0,00**	**4.194.236,85**	**350.000,00**	**-229.537,50**	**0,00**	**7.234.834,11**

MODIFICACIONS DE CRÈDIT. PRESSUPOST CORRENT

Per Ap.Press.: Orgànica + Programa + Econòmica

Org.	Prog.	Econ.	Sp.	Descripció	Crèdits extraordinaris	Suplements de crèdit	Ampliacions de crèdit	Transferències de crèdit: Transferències de crèdit positives	Transferències de crèdit: Transferències de crèdit negatives	Incorporacions de romanents de crèdit	Crèdits generats per ingressos	Baixes per anul.lació	Ajustos per pròrroga	Total modificacions
2010	231	48902	02	SN CÀRITAS DIOCESANA. ACTIVITATS	0,00	0,00	0,00	0,00	0,00	100.000,00	0,00	0,00	0,00	100.000,00
2010	231	48903	02	SN FUNDACIÓ BANC D'ALIMENTS. ACTIVITATS	0,00	0,00	0,00	0,00	0,00	50.000,00	0,00	0,00	0,00	50.000,00
2010	231	48948	02	SN FUNDACIÓ PRIVADA BONANIT. ACTIVITATS	0,00	0,00	0,00	0,00	0,00	15.000,00	0,00	0,00	0,00	15.000,00
2010	231	48950	01	SN FUNDACIÓ PRIVADA TUTELAR DE LES COMARQ	0,00	0,00	0,00	-10.000,00	0,00	0,00	0,00	0,00	0,00	-10.000,00
2010	231	48950	02	SN FUNDACIÓ PRIVADA TUTELAR DE LES COMARQ	0,00	0,00	0,00	0,00	0,00	10.000,00	0,00	0,00	0,00	10.000,00
2010	231	48968	02	CONVENI ASSOCIACIÓ DE FAMILIARS DE MALALT	0,00	0,00	0,00	0,00	0,00	6.000,00	0,00	0,00	0,00	6.000,00
2010	231	78020	01	SN FUNDACIÓ PRIVADA TUTELAR COMARQUES DE	0,00	0,00	0,00	10.000,00	0,00	0,00	0,00	0,00	0,00	10.000,00
2010	231	78914	02	CONVENI ASSOCIACIÓ APASSA	0,00	0,00	0,00	0,00	0,00	35.000,00	0,00	0,00	0,00	35.000,00
2010	231	78918	01	SN FUNDACIÓ SANTA TERESA. CONSTRUCCIÓ NOU	150.000,00	0,00	0,00	0,00	0,00	0,00	0,00	0,00	0,00	150.000,00
2010	**231**			**Assistència social primària.**	**150.000,00**	**0,00**	**0,00**	**0,00**	**0,00**	**216.000,00**	**0,00**	**0,00**	**0,00**	**366.000,00**
2010	323	48001	02	PROGRAMA D'AJUTS PER ASSISTÈNCIA CENTRES	0,00	0,00	0,00	0,00	0,00	115.658,90	0,00	0,00	0,00	115.658,90
2010	**323**			**Funcionament de centres docents d'ensenya**	**0,00**	**0,00**	**0,00**	**0,00**	**0,00**	**115.658,90**	**0,00**	**0,00**	**0,00**	**115.658,90**
2010	324	45101	02	SN UNIVERSITAT ROVIRA I VIRGILI. US COMPA	0,00	0,00	0,00	0,00	0,00	40.000,00	0,00	0,00	0,00	40.000,00
2010	324	46201	02	SN ESCOLA D'ART MORA LA NOVA. ACTIVITATS	0,00	0,00	0,00	0,00	0,00	30.000,00	0,00	0,00	0,00	30.000,00
2010	324	46228	02	SN AJUNTAMENT D'AMPOSTA. ACTIVITATS ESCOL	0,00	0,00	0,00	0,00	0,00	10.000,00	0,00	0,00	0,00	10.000,00
2010	**324**			**Funcionament de centres docents d'ensenya**	**0,00**	**0,00**	**0,00**	**0,00**	**0,00**	**80.000,00**	**0,00**	**0,00**	**0,00**	**80.000,00**
2010	326	48002	02	SN FUNDACIÓ MARTA MATA GARRIGA. ACTIVITAT	0,00	0,00	0,00	0,00	0,00	10.000,00	0,00	0,00	0,00	10.000,00
2010	326	48909	02	SN INSTITUT PERE TARRES. ACTIVITATS	0,00	0,00	0,00	0,00	0,00	10.000,00	0,00	0,00	0,00	10.000,00
2010	**326**			**Serveis complementaris d'educació**	**0,00**	**0,00**	**0,00**	**0,00**	**0,00**	**20.000,00**	**0,00**	**0,00**	**0,00**	**20.000,00**

MODIFICACIONS DE CRÈDIT. PRESSUPOST CORRENT

Per Ap.Press.: Orgànica + Programa + Econòmica

Org.	Prog.	Econ.	Sp.	Descripció	Crèdits extraordinaris	Suplements de crèdit	Ampliacions de crèdit	Transferències de crèdit: Transferències de crèdit positives	Transferències de crèdit: Transferències de crèdit negatives	Incorporacions de romanents de crèdit	Crèdits generats per ingressos	Baixes per anul.lació	Ajustos per pròrroga	Total modificacions
2010	330	13000	01	RETRIBUCIONS BÀSIQUES PERSONAL LABORAL FI	0,00	159.970,10	0,00	0,00	0,00	0,00	0,00	0,00	0,00	159.970,10
2010	330	22706	02	CONTRACTACIÓ TREBALLS I SERVEIS CULTURA	0,00	0,00	0,00	0,00	0,00	11.438,54	0,00	0,00	0,00	11.438,54
2010	330	62500	02	MATERIAL INVENTARIABLE (PRODUCCIÓ EXPOSIC	0,00	0,00	0,00	0,00	0,00	23.750,92	0,00	0,00	0,00	23.750,92
2010	330	76202	01	AJUTS SUBVENCIONS EXTRAORDINÀRIES PER OBR	0,00	200.000,00	0,00	0,00	0,00	0,00	0,00	0,00	0,00	200.000,00
2010	330	76202	02	AJUTS SUBVENCIONS EXTRAORDINÀRIES PER OBR	0,00	0,00	0,00	0,00	0,00	473.544,32	0,00	0,00	0,00	473.544,32
2010	330	76210	02	PROGRAMA D'INVERSIONS EQUIPAMENTS CULTURA	0,00	0,00	0,00	0,00	0,00	717.887,78	0,00	0,00	0,00	717.887,78
2010	330	78900	01	AJUTS EXTRA PER OBRES A ENTITATS	0,00	100.000,00	0,00	0,00	0,00	0,00	0,00	0,00	0,00	100.000,00
2010	330	78900	02	AJUTS EXTRA PER OBRES A ENTITATS	0,00	0,00	0,00	0,00	0,00	226.752,15	0,00	0,00	0,00	226.752,15
2010	**330**			**Administració general de cultura.**	**0,00**	**459.970,10**	**0,00**	**0,00**	**0,00**	**1.453.373,71**	**0,00**	**0,00**	**0,00**	**1.913.343,81**
2010	332	45004	01	APORTACIÓ DIPUTACIONS A ARXIU NACIONAL DE	15.000,00	0,00	0,00	0,00	0,00	0,00	0,00	0,00	0,00	15.000,00
2010	**332**			**Biblioteques i arxius.**	**15.000,00**	**0,00**	**0,00**	**0,00**	**0,00**	**0,00**	**0,00**	**0,00**	**0,00**	**15.000,00**
2010	3322	46500	02	SUBVENCIONS ARXIUS HISTÒRICS	0,00	0,00	0,00	0,00	0,00	14.000,00	0,00	0,00	0,00	14.000,00
2010	3322	48973	01	SN ARXIU ARXIDIOCESÀ. DOCUMENTAL LLIBERTA	25.000,00	0,00	0,00	0,00	0,00	0,00	0,00	0,00	0,00	25.000,00
2010	**3322**			**Arxius.**	**25.000,00**	**0,00**	**0,00**	**0,00**	**0,00**	**14.000,00**	**0,00**	**0,00**	**0,00**	**39.000,00**
2010	333	22706	01	CONTRACTACIÓ TREBALLS I SERVEIS AUDITORI	0,00	15.000,00	0,00	0,00	0,00	0,00	0,00	0,00	0,00	15.000,00
2010	333	22706	02	CONTRACTACIÓ TREBALLS I SERVEIS AUDITORI	0,00	0,00	0,00	0,00	0,00	28.780,16	0,00	0,00	0,00	28.780,16
2010	333	46236	02	CONVENI AJUNTAMENT DE FALSET PLA DIRECTOR	0,00	0,00	0,00	0,00	0,00	18.000,00	0,00	0,00	0,00	18.000,00
2010	333	76203	02	CONVENI MUSEU CASTELLER	0,00	0,00	0,00	0,00	0,00	788.040,03	0,00	0,00	0,00	788.040,03
2010	333	76220	02	SN AJUNTAMENT DE TARRAGONA. MILLORA ESGLÉ	0,00	0,00	0,00	0,00	0,00	6.000,00	0,00	0,00	0,00	6.000,00
2010	333	76233	02	SN AJUNTAMENT DE MÓRA D'EBRE. CREACIÓ ESP	0,00	0,00	0,00	0,00	0,00	1.000,00	0,00	0,00	0,00	1.000,00
2010	333	76234	01	SN AJUNTAMENT D'ALBINYANA. LOCAL AGRUPACI	200.000,00	0,00	0,00	-200.000,00	0,00	0,00	0,00	0,00	0,00	0,00
2010	333	76247	01	SN CONVENI AJUNTAMENT VALLS ADEQUACIÓ ESP	0,00	0,00	0,00	0,00	0,00	0,00	0,00	-20.000,00	0,00	-20.000,00
2010	333	76249	01	SN AJUNTAMENT DE TORREDEMBARRA. ADEQUACIÓ	30.000,00	0,00	0,00	0,00	0,00	0,00	0,00	0,00	0,00	30.000,00
2010	333	76258	01	SN AJUNTAMENT DE GANDESA. ACTUACIONS AL M	60.000,00	0,00	0,00	0,00	0,00	0,00	0,00	0,00	0,00	60.000,00

MODIFICACIONS DE CRÈDIT. PRESSUPOST CORRENT

Per Ap.Press.: Orgànica + Programa + Econòmica

Org.	Prog.	Econ.	Sp.	Descripció	Crèdits extraordinaris	Suplements de crèdit	Ampliacions de crèdit	Transferències de crèdit: Transferències de crèdit positives	Transferències de crèdit: Transferències de crèdit negatives	Incorporacions de romanents de crèdit	Crèdits generats per ingressos	Baixes per anul.lació	Ajustos per pròrroga	Total modificacions
2010	333	76269	01	SN AJUNTAMENT DE CAPÇANES. ADEQUACIÓ CONJ	100.000,00	0,00	0,00	0,00	0,00	0,00	0,00	0,00	0,00	100.000,00
2010	333	76272	01	SN AJUNTAMENT DE VIMBODÍ. MUSEU VIDRE BUF	35.000,00	0,00	0,00	0,00	0,00	0,00	0,00	0,00	0,00	35.000,00
2010	333	76275	01	SN AJUNTAMENT DE RIUDOMS. ELEMENTS FESTIU	20.000,00	0,00	0,00	0,00	0,00	0,00	0,00	0,00	0,00	20.000,00
2010	333	78000	02	SUBVENCIÓ A MUSEUS	0,00	0,00	0,00	0,00	0,00	62.999,00	0,00	0,00	0,00	62.999,00
2010	333	78013	02	CONVENI FUNDACIÓ MAS MIRÓ	0,00	0,00	0,00	0,00	0,00	30.000,00	0,00	0,00	0,00	30.000,00
2010	333	78021	01	SN AGRUPACIÓ LES PECES. NOU LOCAL SOCIAL	0,00	0,00	0,00	200.000,00	0,00	0,00	0,00	0,00	0,00	200.000,00
2010	333	78022	01	SN ARQUEBISBAT. MILLORES PARRÒQUIA PRIORA	17.000,00	0,00	0,00	0,00	0,00	0,00	0,00	0,00	0,00	17.000,00
2010	333	78919	01	SN INSTITUT D'ESTUDIS VALLENCS ADEQUACIÓ	20.000,00	0,00	0,00	0,00	0,00	0,00	0,00	0,00	0,00	20.000,00
2010	333	78920	01	SN SOCIETAT RECREATIVA DE LA VILA DE RIUD	30.000,00	0,00	0,00	0,00	0,00	0,00	0,00	0,00	0,00	30.000,00
2010	333	78921	01	SN CENTRE RECREATIU DARMÓS. MILLORES LOCA	28.000,00	0,00	0,00	0,00	0,00	0,00	0,00	0,00	0,00	28.000,00
2010	**333**			**Equipaments culturals i museus.**	**540.000,00**	**15.000,00**	**0,00**	**0,00**	**0,00**	**934.819,19**	**0,00**	**-20.000,00**	**0,00**	**1.469.819,19**
2010	334	22706	01	ESTUDIS RAMÒN BERENGUER IV	0,00	15.000,00	0,00	0,00	0,00	0,00	0,00	0,00	0,00	15.000,00
2010	334	22706	02	ESTUDIS RAMÒN BERENGUER	0,00	0,00	0,00	0,00	0,00	19.172,63	0,00	0,00	0,00	19.172,63
2010	334	24000	01	EDICIONS DE LLIBRES I ALTRES	0,00	15.000,00	0,00	0,00	0,00	0,00	0,00	0,00	0,00	15.000,00
2010	334	24000	02	EDICIONS DE LLIBRES I ALTRES	0,00	0,00	0,00	0,00	0,00	24.594,53	0,00	0,00	0,00	24.594,53
2010	334	45000	01	SN PARLAMENT DE CATALUNYA. VISITES ESCOLA	15.000,00	0,00	0,00	0,00	0,00	0,00	0,00	0,00	0,00	15.000,00
2010	334	45101	02	CONVENI URV CÀTEDRA DELS XIQUETS DE VALLS	0,00	0,00	0,00	0,00	0,00	16.000,00	0,00	0,00	0,00	16.000,00
2010	334	45103	02	CONVENI AMB L'INSTITUT PER AL DESENVOLUPA	0,00	0,00	0,00	0,00	0,00	32.000,00	0,00	0,00	0,00	32.000,00
2010	334	46200	02	SUBVENCIONS CULTURALS EXTRA ACTIVITATS AJ	0,00	0,00	0,00	0,00	0,00	297.790,50	0,00	0,00	0,00	297.790,50
2010	334	46201	01	PROGRAMA D'AJUTS PER ACTUACIONS INCLOSES	0,00	100.000,00	0,00	0,00	0,00	0,00	0,00	0,00	0,00	100.000,00
2010	334	46201	02	PROGRAMA D'AJUTS PER ACTUACIONS INCLOSES	0,00	0,00	0,00	0,00	0,00	67.703,36	0,00	0,00	0,00	67.703,36
2010	334	46203	02	AJUTS ACTIVITATS CULTURALS MUNICIPIS	0,00	0,00	0,00	0,00	0,00	121.003,32	0,00	0,00	0,00	121.003,32
2010	334	46204	02	PROGRAMA DE GESTIÓ I MANTENIMENT EQUIPAME	0,00	0,00	0,00	0,00	0,00	221.543,09	0,00	0,00	0,00	221.543,09
2010	334	46207	02	SN PATRONAT MUNICIPAL AUDITORI VENDRELL.	0,00	0,00	0,00	0,00	0,00	40.000,00	0,00	0,00	0,00	40.000,00
2010	334	46210	01	PROGRAMA D'AJUTS A LES ESCOLES DE MÚSICA	0,00	10.000,00	0,00	0,00	0,00	0,00	0,00	0,00	0,00	10.000,00
2010	334	46210	02	PROGRAMA D'AJUT A LES ESCOLES DE MÚSICA M	0,00	0,00	0,00	0,00	0,00	51.792,57	0,00	0,00	0,00	51.792,57

MODIFICACIONS DE CRÈDIT. PRESSUPOST CORRENT

Per Ap.Press.: Orgànica + Programa + Econòmica

Org.	Prog.	Econ.	Sp.	Descripció	Crèdits extraordinaris	Suplements de crèdit	Ampliacions de crèdit	Transferències de crèdit: Transferències de crèdit positives	Transferències de crèdit: Transferències de crèdit negatives	Incorporacions de romanents de crèdit	Crèdits generats per ingressos	Baixes per anul.lació	Ajustos per pròrroga	Total modificacions
2010	334	46218	01	SN INSTITUT MUNICIPAL REUS CULTURA. FESTI	0,00	20.000,00	0,00	0,00	0,00	0,00	0,00	0,00	0,00	20.000,00
2010	334	46218	02	CONVENI INSTITUT MUNICIPAL D'ACCIÓ CULTUR	0,00	0,00	0,00	0,00	0,00	20.000,00	0,00	0,00	0,00	20.000,00
2010	334	46219	01	SN AJUNTAMENT DE REUS. MEMORIMAGE	0,00	30.000,00	0,00	0,00	0,00	0,00	0,00	0,00	0,00	30.000,00
2010	334	46219	02	CONVENI AJUNTAMENT DE REUS FESTIVAL MEMOR	0,00	0,00	0,00	0,00	0,00	30.000,00	0,00	0,00	0,00	30.000,00
2010	334	46221	01	SN AJUNTAMENT DE REUS. CELEBRACIÓ ANY FRI	0,00	15.000,00	0,00	0,00	0,00	0,00	0,00	0,00	0,00	15.000,00
2010	334	46221	02	CONVENI AJUNTAMENT DE REUS PER ACTES ANY	0,00	0,00	0,00	0,00	0,00	50.000,00	0,00	0,00	0,00	50.000,00
2010	334	46230	01	SN AJUNTAMENT DE TORTOSA. FESTA DEL RENAI	12.000,00	0,00	0,00	0,00	0,00	0,00	0,00	0,00	0,00	12.000,00
2010	334	46231	01	SN INSTITUT MUNICIPAL REUS CULTURA. FESTI	0,00	30.000,00	0,00	0,00	0,00	0,00	0,00	0,00	0,00	30.000,00
2010	334	46231	02	CONVENI INSTITUT MUNICIPAL D'ACCIÓ CULTUR	0,00	0,00	0,00	0,00	0,00	30.000,00	0,00	0,00	0,00	30.000,00
2010	334	46239	01	SN AJUNTAMENT DE LA SELVA DEL CAMP. XXI T	9.000,00	0,00	0,00	0,00	0,00	0,00	0,00	0,00	0,00	9.000,00
2010	334	46241	01	SN AJUNTAMENT DE L'ESPLUGA DE FRANCOLÍ. C	35.000,00	0,00	0,00	0,00	0,00	0,00	0,00	0,00	0,00	35.000,00
2010	334	46244	01	SN AJUNTAMENT DE REUS. ACTIVITATS ESPORTI	15.000,00	0,00	0,00	0,00	0,00	0,00	0,00	0,00	0,00	15.000,00
2010	334	46513	01	SN CONSELL COMARCAL TARRAGONÈS. JOC DE TA	12.750,00	0,00	0,00	0,00	0,00	0,00	0,00	0,00	0,00	12.750,00
2010	334	47921	01	SN COSSETÀNIA EDICIONS. ENCICLOPÈDIA CAST	0,00	10.000,00	0,00	0,00	0,00	0,00	0,00	-10.000,00	0,00	0,00
2010	334	47926	01	SN COOPERATIVA VINÍCOLA DEL PRIORAT. CENT	0,00	0,00	0,00	15.000,00	0,00	0,00	0,00	0,00	0,00	15.000,00
2010	334	48114	02	CONVENI LIRA AMPOSTINA	0,00	0,00	0,00	0,00	0,00	20.000,00	0,00	0,00	0,00	20.000,00
2010	334	48115	02	CONVENI OBRA CULTURAL BALEAR 50è ANIVERSA	0,00	0,00	0,00	0,00	0,00	10.000,00	0,00	0,00	0,00	10.000,00
2010	334	48162	01	SN IRMU INVENTARI DEL PATRIMONI IMMATERIA	0,00	5.000,00	0,00	0,00	0,00	0,00	0,00	0,00	0,00	5.000,00
2010	334	48162	02	CONVENI INSTITUT RAMON MUNTANER PER L'INV	0,00	0,00	0,00	0,00	0,00	5.000,00	0,00	0,00	0,00	5.000,00
2010	334	48164	01	SN MINYONS ESCOLTES I GUIES DE CATALUNYA.	20.000,00	0,00	0,00	0,00	0,00	0,00	0,00	0,00	0,00	20.000,00
2010	334	48165	01	SN FUNDACIÓ CIUTAT DE VALLS. PREMI GUASCH	15.000,00	5.000,00	0,00	0,00	0,00	0,00	0,00	0,00	0,00	20.000,00
2010	334	48167	01	SN SOCIETAT LA CUMPRATIVA DE LLORENÇ DEL	20.000,00	0,00	0,00	0,00	0,00	0,00	0,00	0,00	0,00	20.000,00
2010	334	48171	01	SN 4 DIPUTACIONS I INSTITUTU R. MUNTANER.	5.000,00	0,00	0,00	0,00	0,00	0,00	0,00	0,00	0,00	5.000,00
2010	334	48172	01	SN ASSOCIACIÓ FIC-CAT. FESTIVAL INTERNACI	8.000,00	0,00	0,00	0,00	0,00	0,00	0,00	0,00	0,00	8.000,00
2010	334	48175	01	SN CENTRE DE LECTURA DE REUS. ACTIVITATS	17.000,00	0,00	0,00	0,00	0,00	0,00	0,00	0,00	0,00	17.000,00
2010	334	48176	01	SN 4 DIPUTACIONS I FEDERACIÓ DE GOSSOS D'	18.000,00	0,00	0,00	0,00	0,00	0,00	0,00	0,00	0,00	18.000,00
2010	334	48177	01	SN COOPERATIVA VINÍCOLA DEL PRIORAT. CENT	15.000,00	0,00	0,00	-15.000,00	0,00	0,00	0,00	0,00	0,00	0,00

MODIFICACIONS DE CRÈDIT. PRESSUPOST CORRENT

Per Ap.Press.: Orgànica + Programa + Econòmica

Org.	Prog.	Econ.	Sp.	Descripció	Crèdits extraordinaris	Suplements de crèdit	Ampliacions de crèdit	Transferències de crèdit: Transferències de crèdit positives	Transferències de crèdit: Transferències de crèdit negatives	Incorporacions de romanents de crèdit	Crèdits generats per ingressos	Baixes per anul.lació	Ajustos per pròrroga	Total modificacions
2010	334	48903	02	SN LIRA VENDRELLENCA. ACTIVITATS	0,00	0,00	0,00	0,00	0,00	15.000,00	0,00	0,00	0,00	15.000,00
2010	334	48906	02	PROGRAMA D'AJUTS PER PUBLICACIONS D'ÀMBIT	0,00	0,00	0,00	0,00	0,00	37.901,52	0,00	0,00	0,00	37.901,52
2010	334	48908	02	SUBVENCIONS ACTIVITATS CULTURALS EXTRAORD	0,00	0,00	0,00	0,00	0,00	497.019,68	0,00	0,00	0,00	497.019,68
2010	334	48920	02	SN FUNDACIÓ PAU CASALS DEL VENDRELL. ACTI	0,00	0,00	0,00	0,00	0,00	40.000,00	0,00	0,00	0,00	40.000,00
2010	334	48943	02	CONVENI CASAL RIUDOMENC	0,00	0,00	0,00	0,00	0,00	40.000,00	0,00	0,00	0,00	40.000,00
2010	334	48962	01	SN INSTITUT R.MUNTANER. INVENTARI PATRIMO	0,00	20.000,00	0,00	0,00	0,00	0,00	0,00	0,00	0,00	20.000,00
2010	334	48962	02	CONVENI INSTITUT RAMON MUNTANER INVENTARI	0,00	0,00	0,00	0,00	0,00	20.000,00	0,00	0,00	0,00	20.000,00
2010	334	76220	01	SN AJUNTAMENT DE TARRAGONA I ARQUEBISBAT.	0,00	0,00	0,00	-33.000,00	0,00	0,00	0,00	0,00	0,00	-33.000,00
2010	334	76227	01	SN AJUNTAMENT TORTOSA. MILLORA AUDITORI F	40.000,00	0,00	0,00	0,00	0,00	0,00	0,00	0,00	0,00	40.000,00
2010	334	76264	01	SN AJUNTAMENT DE RIUDOMS. CONSOLIDACIÓ ED	150.000,00	0,00	0,00	0,00	0,00	0,00	0,00	0,00	0,00	150.000,00
2010	334	76265	01	SN AJUNTAMENT DE MONT-ROIG. ADEQUACIÓ MA	0,00	0,00	0,00	-30.000,00	0,00	0,00	0,00	0,00	0,00	-30.000,00
2010	334	78019	01	SN CONGREGACIÓ DE LA SANG DE TARRAGONA. R	0,00	0,00	0,00	33.000,00	0,00	0,00	0,00	0,00	0,00	33.000,00
2010	334	78915	01	SN CENTRE DE LECTURA DE REUS. PER OBRES D	0,00	0,00	0,00	0,00	0,00	0,00	0,00	-200.000,00	0,00	-200.000,00
2010	334	78916	01	SN FUNDACIÓ MUSEU DEL PESSEBRE. OBRES AL	20.000,00	0,00	0,00	0,00	0,00	0,00	0,00	0,00	0,00	20.000,00
2010	334	78924	01	SN FUNDACIÓ MAS MIRÓ ADEQUACIÓ MAS MIRÓ	0,00	0,00	0,00	30.000,00	0,00	0,00	0,00	0,00	0,00	30.000,00
2010	**334**			**Promoció cultural.**	**426.750,00**	**275.000,00**	**0,00**	**0,00**	**0,00**	**1.706.521,20**	**0,00**	**-210.000,00**	**0,00**	**2.198.271,20**
2010	336	45390	02	CONVENI INSTITUT CATALÀ D'ARQUEOLOGIA CLÀ	0,00	0,00	0,00	0,00	0,00	8.000,00	0,00	0,00	0,00	8.000,00
2010	336	76230	02	CONVENI AJUNTAMENT DE BANYERES DEL PENEDÈ	0,00	0,00	0,00	0,00	0,00	170.000,00	0,00	0,00	0,00	170.000,00
2010	336	76236	01	SN AJUNTAMENT DE CUNIT. OBRES MILLORA CAS	0,00	20.000,00	0,00	0,00	0,00	0,00	0,00	0,00	0,00	20.000,00
2010	336	76236	02	SN AJUNTAMENT DE CUNIT. OBRES MILLORA CAS	0,00	0,00	0,00	0,00	0,00	20.000,00	0,00	0,00	0,00	20.000,00
2010	336	76261	02	CONVENI AJUNTAMENT DE ROCAFORT DE QUERALT	0,00	0,00	0,00	0,00	0,00	15.000,00	0,00	0,00	0,00	15.000,00
2010	336	77021	02	SN CELLER DOMENYS PER RESTAURACIÓ CELLER	0,00	0,00	0,00	200.000,00	0,00	0,00	0,00	0,00	0,00	200.000,00
2010	336	78009	02	SN FUNDACIÓ CIVIL PRIVADA POPULUS ALBA. M	0,00	0,00	0,00	0,00	0,00	200.000,00	0,00	0,00	0,00	200.000,00
2010	336	78012	01	SN ARQUEBISBAT. ESGLÈSIA ROCAFORT DE QUER	20.000,00	0,00	0,00	0,00	0,00	0,00	0,00	0,00	0,00	20.000,00
2010	336	78015	02	CONVENI ARQUEBISBAT DE TARRAGONA OBRES RE	0,00	0,00	0,00	0,00	0,00	20.000,00	0,00	0,00	0,00	20.000,00
2010	336	78017	01	SN ARQUEBISBAT. OBRES AL CENTRE CULTURAL	7.000,00	0,00	0,00	0,00	0,00	0,00	0,00	0,00	0,00	7.000,00

MODIFICACIONS DE CRÈDIT. PRESSUPOST CORRENT

Per Ap.Press.: Orgànica + Programa + Econòmica

Org.	Prog.	Econ.	Sp.	Descripció	Crèdits extraordinaris	Suplements de crèdit	Ampliacions de crèdit	Transferències de crèdit: Transferències de crèdit positives	Transferències de crèdit: Transferències de crèdit negatives	Incorporacions de romanents de crèdit	Crèdits generats per ingressos	Baixes per anul.lació	Ajustos per pròrroga	Total modificacions
2010	336	78018	01	SN ARQUEBISBAT. ORGUE ESGLÉSIA ST.JOAN DE	100.000,00	0,00	0,00	0,00	0,00	0,00	0,00	0,00	0,00	100.000,00
2010	336	78912	02	CONVENI DIPUTACIÓ, GENERALITAT I CELLER D	0,00	0,00	0,00	-200.000,00	0,00	200.000,00	0,00	0,00	0,00	0,00
2010	**336**			**Protecció i gestió del patrimoni historic**	**127.000,00**	**20.000,00**	**0,00**	**0,00**	**0,00**	**633.000,00**	**0,00**	**0,00**	**0,00**	**780.000,00**
2010	337	46228	02	SN AJUNTAMENT D'AMPOSTA. ACTIVITATS CENTR	0,00	0,00	0,00	0,00	0,00	20.000,00	0,00	0,00	0,00	20.000,00
2010	337	76254	02	CONVENI AJUNTAMENT PAÜLS ARRANJAMENT TEUL	0,00	0,00	0,00	0,00	0,00	30.000,00	0,00	0,00	0,00	30.000,00
2010	337	76514	01	SN CONSELL COMARCAL BAIX EBRE. MILLORES V	15.000,00	0,00	0,00	0,00	0,00	0,00	0,00	0,00	0,00	15.000,00
2010	337	76515	01	SN CONSELL COMARCAL TERRA ALTA. MILLORES	15.000,00	0,00	0,00	0,00	0,00	0,00	0,00	0,00	0,00	15.000,00
2010	337	78014	02	SN EL CENTRE. OBRES A L'EDIFICI	0,00	0,00	0,00	0,00	0,00	100.000,00	0,00	0,00	0,00	100.000,00
2010	**337**			**Instal·lacions d'ocupació del temps lliur**	**30.000,00**	**0,00**	**0,00**	**0,00**	**0,00**	**150.000,00**	**0,00**	**0,00**	**0,00**	**180.000,00**
2010	338	46208	02	CONVENI AJUNTAMENT DE TARRAGONA CONCURS D	0,00	0,00	0,00	0,00	0,00	10.000,00	0,00	0,00	0,00	10.000,00
2010	338	47922	02	CONVENI DIPUTACIONS, EDICIONS 62, FESTES	0,00	0,00	0,00	0,00	0,00	20.000,00	0,00	0,00	0,00	20.000,00
2010	338	48917	02	SN COORDINADORA COLLES SARDANISTES. CONCU	0,00	0,00	0,00	0,00	0,00	4.000,00	0,00	0,00	0,00	4.000,00
2010	**338**			**Festes populars i celebracions.**	**0,00**	**0,00**	**0,00**	**0,00**	**0,00**	**34.000,00**	**0,00**	**0,00**	**0,00**	**34.000,00**
2010	341	46228	02	SN AJUNTAMENT D'AMPOSTA. ACTIVITATS CENTR	0,00	0,00	0,00	0,00	0,00	12.000,00	0,00	0,00	0,00	12.000,00
2010	341	48000	01	SUPORT ESPORT BASE I ACTIVITATS ESPORTIVE	0,00	100.000,00	0,00	0,00	0,00	0,00	0,00	0,00	0,00	100.000,00
2010	341	48000	02	SUPORT ESPORT BASE I ACTIVITATS ESPORTIVE	0,00	0,00	0,00	0,00	0,00	293.995,59	0,00	0,00	0,00	293.995,59
2010	341	48173	01	SN FEDERACIÓ CATALANA D'ESPORTS PER A DIS	3.000,00	0,00	0,00	0,00	0,00	0,00	0,00	0,00	0,00	3.000,00
2010	341	48919	02	SN CONSELLS ESPORTIUS. ACTIVITATS	0,00	0,00	0,00	0,00	0,00	344.300,00	0,00	0,00	0,00	344.300,00
2010	341	48945	02	SN FUNDACIÓ FUTBOL CLUB BARCELONA. ACTIVI	0,00	0,00	0,00	0,00	0,00	60.000,00	0,00	0,00	0,00	60.000,00
2010	341	48954	02	CONVENI UNIÓ DE FEDERACIONS ESPORTIVES DE	0,00	0,00	0,00	0,00	0,00	30.000,00	0,00	0,00	0,00	30.000,00
2010	**341**			**Promoció i foment de l'esport.**	**3.000,00**	**100.000,00**	**0,00**	**0,00**	**0,00**	**740.295,59**	**0,00**	**0,00**	**0,00**	**843.295,59**
2010	342	76236	02	CONVENI AJUNTAMENT DE CUNIT MILLORA EQUIP	0,00	0,00	0,00	0,00	0,00	20.452,18	0,00	0,00	0,00	20.452,18

MODIFICACIONS DE CRÈDIT. PRESSUPOST CORRENT

Per Ap.Press.: Orgànica + Programa + Econòmica

Org.	Prog.	Econ.	Sp.	Descripció	Crèdits extraordinaris	Suplements de crèdit	Ampliacions de crèdit	Transferències de crèdit: Transferències de crèdit positives	Transferències de crèdit: Transferències de crèdit negatives	Incorporacions de romanents de crèdit	Crèdits generats per ingressos	Baixes per anul.lació	Ajustos per pròrroga	Total modificacions
2010	**342**			**Instal·lacions esportives.**	**0,00**	**0,00**	**0,00**	**0,00**	**0,00**	**20.452,18**	**0,00**	**0,00**	**0,00**	**20.452,18**
2010	419	48117	02	SN UNIÓ DE PAGESSOS DE CATALUNYA. ACCIONS	0,00	0,00	0,00	0,00	0,00	18.000,00	0,00	0,00	0,00	18.000,00
2010	**419**			**Altres actuacions en agricultura, ramader**	**0,00**	**0,00**	**0,00**	**0,00**	**0,00**	**18.000,00**	**0,00**	**0,00**	**0,00**	**18.000,00**
2010	4412	76256	02	CONVENI AJ MIRAVET. REPARACIÓ PAS DE BARC	0,00	0,00	0,00	0,00	0,00	25.000,00	0,00	0,00	0,00	25.000,00
2010	**4412**			**Altre transport de viatgers.**	**0,00**	**0,00**	**0,00**	**0,00**	**0,00**	**25.000,00**	**0,00**	**0,00**	**0,00**	**25.000,00**
2010	463	48129	01	SN FUNDACIÓ LA MARATÓ DE TVE3. 4 DIPUTACI	33.334,00	0,00	0,00	0,00	0,00	0,00	0,00	0,00	0,00	33.334,00
2010	**463**			**Recerca científica, tècnica i aplicada.**	**33.334,00**	**0,00**	**0,00**	**0,00**	**0,00**	**0,00**	**0,00**	**0,00**	**0,00**	**33.334,00**
2010	920	42190	01	SN UNED. CURSOS FORMACIÓ ON-LINE A TREBAL	0,00	60.000,00	0,00	0,00	0,00	0,00	0,00	0,00	0,00	60.000,00
2010	920	42190	02	CONVENI UNED CURSOS FORMACIÓ ON-LINE A TR	0,00	0,00	0,00	0,00	0,00	60.000,00	0,00	0,00	0,00	60.000,00
2010	920	45005	01	SN DIPLOCAT ACTIVITATS	20.000,00	0,00	0,00	0,00	0,00	0,00	0,00	0,00	0,00	20.000,00
2010	**920**			**Administració general.**	**20.000,00**	**60.000,00**	**0,00**	**0,00**	**0,00**	**60.000,00**	**0,00**	**0,00**	**0,00**	**140.000,00**
2010	943	46300	01	SN MANCOMUNITAT TAULA DEL SÉNIA 3 DIPUTAC	10.000,00	0,00	0,00	0,00	0,00	0,00	0,00	0,00	0,00	10.000,00
2010	**943**			**Transferències a altres entitats locals.**	**10.000,00**	**0,00**	**0,00**	**0,00**	**0,00**	**0,00**	**0,00**	**0,00**	**0,00**	**10.000,00**
2010				**Cultura**	**1.380.084,00**	**929.970,10**	**0,00**	**0,00**	**0,00**	**6.221.120,77**	**0,00**	**-230.000,00**	**0,00**	**8.301.174,87**

MODIFICACIONS DE CRÈDIT. PRESSUPOST CORRENT

Per Ap.Press.: Orgànica + Programa + Econòmica

Org.	Prog.	Econ.	Sp.	Descripció	Crèdits extraordinaris	Suplements de crèdit	Ampliacions de crèdit	Transferències de crèdit: Transferències de crèdit positives	Transferències de crèdit: Transferències de crèdit negatives	Incorporacions de romanents de crèdit	Crèdits generats per ingressos	Baixes per anul.lació	Ajustos per pròrroga	Total modificacions
2011	333	21200	01	REPARACIÓ I CONSERVACIÓ D'EDIFICIS	0,00	18.000,00	0,00	0,00	0,00	0,00	0,00	0,00	0,00	18.000,00
2011	333	21300	01	REPARACIÓ I CONSERVACIÓ MAQUINÀRIA	0,00	13.000,00	0,00	0,00	0,00	0,00	0,00	0,00	0,00	13.000,00
2011	333	22699	02	DESPESES ESPECIALS	0,00	0,00	0,00	0,00	0,00	2.400,98	0,00	0,00	0,00	2.400,98
2011	333	62500	02	ADQUISICIÓ MOBILIARI MUSEU	0,00	0,00	0,00	0,00	0,00	4.163,61	0,00	0,00	0,00	4.163,61
2011	333	62900	01	ALTRES INVERSIONS NOVES	0,00	9.000,00	0,00	0,00	0,00	0,00	0,00	0,00	0,00	9.000,00
2011	333	63200	02	REPOSICIÓ MATERIALS EDIFICIS	0,00	0,00	0,00	0,00	0,00	76.179,58	0,00	0,00	0,00	76.179,58
2011	333	63300	01	MILLORA INSTAL·LACIONS MUSEU	35.000,00	21.000,00	0,00	0,00	0,00	0,00	0,00	0,00	0,00	56.000,00
2011	**333**			**Equipaments culturals i museus.**	**35.000,00**	**61.000,00**	**0,00**	**0,00**	**0,00**	**82.744,17**	**0,00**	**0,00**	**0,00**	**178.744,17**
2011	334	22609	02	DESPESES DIVERSES ORGANITZACIÓ EXPOSICION	0,00	0,00	0,00	0,00	0,00	5.130,02	0,00	0,00	0,00	5.130,02
2011	334	24000	01	EDICIÓ COL·LECCIÓ TAMARIT	0,00	64.000,00	0,00	0,00	0,00	0,00	0,00	0,00	0,00	64.000,00
2011	334	24000	02	EDICIÓ COL·LECCIÓ TAMARIT	0,00	0,00	0,00	0,00	0,00	51.408,56	0,00	0,00	0,00	51.408,56
2011	**334**			**Promoció cultural.**	**0,00**	**64.000,00**	**0,00**	**0,00**	**0,00**	**56.538,58**	**0,00**	**0,00**	**0,00**	**120.538,58**
2011				**Museu d'Art Modern**	**35.000,00**	**125.000,00**	**0,00**	**0,00**	**0,00**	**139.282,75**	**0,00**	**0,00**	**0,00**	**299.282,75**

MODIFICACIONS DE CRÈDIT. PRESSUPOST CORRENT

Per Ap.Press.: Orgànica + Programa + Econòmica

Org.	Prog.	Econ.	Sp.	Descripció	Crèdits extraordinaris	Suplements de crèdit	Ampliacions de crèdit	Transferències de crèdit: Transferències de crèdit positives	Transferències de crèdit: Transferències de crèdit negatives	Incorporacions de romanents de crèdit	Crèdits generats per ingressos	Baixes per anul.lació	Ajustos per pròrroga	Total modificacions
2020	320	21300	02	REPARACIO I CONSERVACIO CENTRES EDUCATIUS	0,00	0,00	0,00	0,00	0,00	8.919,50	0,00	0,00	0,00	8.919,50
2020	320	22699	01	DESPESES ESPECIALS	0,00	7.000,00	0,00	0,00	0,00	0,00	0,00	0,00	0,00	7.000,00
2020	320	22699	02	DESPESES ESPECIALS	0,00	0,00	0,00	0,00	0,00	5.248,99	0,00	0,00	0,00	5.248,99
2020	320	48900	02	SN ASSOCIACIÓ DE MARES I PARES CONSERVATO	0,00	0,00	0,00	0,00	0,00	621,00	0,00	0,00	0,00	621,00
2020	320	62600	02	INVERSIONS INFORMÀTIQUES	0,00	0,00	0,00	0,00	0,00	36.300,00	0,00	0,00	0,00	36.300,00
2020	320	63200	01	EDIFICIS I ALTRES CONSTRUCCIONS	0,00	0,00	0,00	0,00	0,00	0,00	0,00	-160.000,00	0,00	-160.000,00
2020	320	63200	02	EDIFICIS I ALTRES CONSTRUCCIONS	0,00	0,00	0,00	0,00	0,00	183.024,14	0,00	-100.000,00	0,00	83.024,14
2020	320	63300	01	INVERSIÓ EN MAQUINÀRIA, INSTAL·LACIONS I	0,00	0,00	0,00	0,00	-8.883,94	0,00	0,00	0,00	0,00	-8.883,94
2020	320	63500	02	MOBILIARI I EQUIPAMENT	0,00	0,00	0,00	0,00	0,00	7.690,76	0,00	0,00	0,00	7.690,76
2020	320	64100	02	APLICACIONS INFORMÀTIQUES	0,00	0,00	0,00	0,00	0,00	10.000,00	0,00	0,00	0,00	10.000,00
2020	**320**			**Administració general d'educació.**	**0,00**	**7.000,00**	**0,00**	**0,00**	**-8.883,94**	**251.804,39**	**0,00**	**-260.000,00**	**0,00**	**-10.079,55**
2020	326	48000	01	BEQUES I AJUTS PER A ESTUDIS	0,00	0,00	0,00	8.883,94	0,00	0,00	0,00	0,00	0,00	8.883,94
2020	**326**			**Serveis complementaris d'educació**	**0,00**	**0,00**	**0,00**	**8.883,94**	**0,00**	**0,00**	**0,00**	**0,00**	**0,00**	**8.883,94**
2020	334	48901	02	SN INSTITUT D'ESTUDIS VALLENCS. SUPORT ES	0,00	0,00	0,00	0,00	0,00	4.985,19	0,00	0,00	0,00	4.985,19
2020	**334**			**Promoció cultural.**	**0,00**	**0,00**	**0,00**	**0,00**	**0,00**	**4.985,19**	**0,00**	**0,00**	**0,00**	**4.985,19**
2020	933	63201	01	OBRES REMODELACIÓ EDIFICI EAD TARRAGONA	600.000,00	0,00	0,00	0,00	0,00	0,00	0,00	0,00	0,00	600.000,00
2020	**933**			**Gestió del patrimoni.**	**600.000,00**	**0,00**	**0,00**	**0,00**	**0,00**	**0,00**	**0,00**	**0,00**	**0,00**	**600.000,00**
2020				**Gestió de Centres d'Educació**	**600.000,00**	**7.000,00**	**0,00**	**8.883,94**	**-8.883,94**	**256.789,58**	**0,00**	**-260.000,00**	**0,00**	**603.789,58**

MODIFICACIONS DE CRÈDIT. PRESSUPOST CORRENT

Per Ap.Press.: Orgànica + Programa + Econòmica

Org.	Prog.	Econ.	Sp.	Descripció	Crèdits extraordinaris	Suplements de crèdit	Ampliacions de crèdit	Transferències de crèdit: Transferències de crèdit positives	Transferències de crèdit: Transferències de crèdit negatives	Incorporacions de romanents de crèdit	Crèdits generats per ingressos	Baixes per anul.lació	Ajustos per pròrroga	Total modificacions
2021	323	12003	01	SOUS GRUP C1	0,00	0,00	0,00	0,00	0,00	0,00	0,00	-2.181,72	0,00	-2.181,72
2021	323	12009	01	ALTRES RETRIBUCIONS BÀSIQUES	0,00	0,00	0,00	0,00	0,00	0,00	0,00	-900,77	0,00	-900,77
2021	323	12100	01	COMPLEMENT DE DESTÍ	0,00	0,00	0,00	0,00	0,00	0,00	0,00	-1.196,28	0,00	-1.196,28
2021	323	12101	01	COMPLEMENT ESPECÍFIC	0,00	0,00	0,00	0,00	0,00	0,00	0,00	-1.928,76	0,00	-1.928,76
2021	323	12103	01	ALTRES COMPLEMENTS FUNCIONARIS	0,00	0,00	0,00	0,00	0,00	0,00	0,00	-393,96	0,00	-393,96
2021	323	150	01	PRODUCTIVITAT	0,00	2.451,12	0,00	0,00	0,00	0,00	0,00	0,00	0,00	2.451,12
2021	323	16000	01	QUOTA SEGURETAT SOCIAL	0,00	0,00	0,00	0,00	0,00	0,00	0,00	-1.244,19	0,00	-1.244,19
2021	323	21200	01	REPARACIÓ I CONSERVACIÓ D'EDIFICIS	0,00	14.000,00	0,00	0,00	0,00	0,00	0,00	0,00	0,00	14.000,00
2021	323	21300	02	REPARACIÓ I CONSERVACIÓ MAQUINÀRIA	0,00	0,00	0,00	0,00	0,00	880,11	0,00	0,00	0,00	880,11
2021	323	22000	01	MATERIAL D'OFICINA ORDINARI NO INVENTARIA	0,00	3.000,00	0,00	0,00	0,00	0,00	0,00	0,00	0,00	3.000,00
2021	323	22100	02	SUBMINISTRAMENT ENERGIA ELÈCTRICA	0,00	0,00	0,00	0,00	0,00	4.079,41	0,00	0,00	0,00	4.079,41
2021	323	22199	01	ALTRES SUBMINISTRAMENTS	0,00	3.000,00	0,00	0,00	0,00	0,00	0,00	0,00	0,00	3.000,00
2021	323	22699	01	DESPESES ESPECIALS	0,00	5.000,00	0,00	0,00	0,00	0,00	0,00	0,00	0,00	5.000,00
2021	323	63200	01	INVERSIONS PER OBRES	0,00	38.000,00	0,00	0,00	0,00	0,00	0,00	0,00	0,00	38.000,00
2021	323	63200	02	INVERSIONS PER OBRES	0,00	0,00	0,00	0,00	0,00	24.469,33	0,00	0,00	0,00	24.469,33
2021	323	63500	01	MOBILIARI I EQUIPAMENT	0,00	8.000,00	0,00	0,00	0,00	0,00	0,00	0,00	0,00	8.000,00
2021	**323**			**Funcionament de centres docents d'ensenya**	**0,00**	**73.451,12**	**0,00**	**0,00**	**0,00**	**29.428,85**	**0,00**	**-7.845,68**	**0,00**	**95.034,29**
2021	326	22799	01	CONTRACTE SERVEI MENJADOR	0,00	2.912,10	0,00	0,00	0,00	0,00	0,00	0,00	0,00	2.912,10
2021	326	22799	02	CONTRACTE SERVEI MENJADOR	0,00	0,00	0,00	0,00	0,00	39.400,24	0,00	-22.912,10	0,00	16.488,14
2021	**326**			**Serveis complementaris d'educació**	**0,00**	**2.912,10**	**0,00**	**0,00**	**0,00**	**39.400,24**	**0,00**	**-22.912,10**	**0,00**	**19.400,24**
2021				**Centre Públic d'Educació Especial Sant Ra**	**0,00**	**76.363,22**	**0,00**	**0,00**	**0,00**	**68.829,09**	**0,00**	**-30.757,78**	**0,00**	**114.434,53**

MODIFICACIONS DE CRÈDIT. PRESSUPOST CORRENT

Per Ap.Press.: Orgànica + Programa + Econòmica

Org.	Prog.	Econ.	Sp.	Descripció	Crèdits extraordinaris	Suplements de crèdit	Ampliacions de crèdit	Transferències de crèdit: Transferències de crèdit positives	Transferències de crèdit: Transferències de crèdit negatives	Incorporacions de romanents de crèdit	Crèdits generats per ingressos	Baixes per anul.lació	Ajustos per pròrroga	Total modificacions
2022	323	21200	01	REPARACIÓ I CONSERVACIÓ D'EDIFICIS	0,00	8.000,00	0,00	0,00	0,00	0,00	0,00	0,00	0,00	8.000,00
2022	323	21300	01	REPARACIÓ I CONSERVACIÓ MAQUINÀRIA	0,00	3.000,00	0,00	0,00	0,00	0,00	0,00	0,00	0,00	3.000,00
2022	323	22000	01	MATERIAL D'OFICINA ORDINARI NO INVENTARIA	0,00	1.500,00	0,00	0,00	0,00	0,00	0,00	0,00	0,00	1.500,00
2022	323	22100	02	SUBMINISTRAMENT ENERGIA ELÈCTRICA	0,00	0,00	0,00	0,00	0,00	1.022,90	0,00	0,00	0,00	1.022,90
2022	323	22102	02	SUBMINISTRAMENT GAS	0,00	0,00	0,00	0,00	0,00	1.574,00	0,00	0,00	0,00	1.574,00
2022	323	22200	02	COMUNICACIONS TELEFÒNIQUES	0,00	0,00	0,00	0,00	0,00	1.779,73	0,00	0,00	0,00	1.779,73
2022	323	22699	02	DESPESES ESPECIALS	0,00	0,00	0,00	0,00	0,00	1.592,95	0,00	0,00	0,00	1.592,95
2022	323	63200	01	INVERSIONS PER OBRES	0,00	0,00	0,00	0,00	0,00	0,00	0,00	-10.993,16	0,00	-10.993,16
2022	323	63200	02	INVERSIONS PER OBRES	0,00	0,00	0,00	0,00	0,00	5.400,01	0,00	0,00	0,00	5.400,01
2022	**323**			**Funcionament de centres docents d'ensenya**	**0,00**	**12.500,00**	**0,00**	**0,00**	**0,00**	**11.369,59**	**0,00**	**-10.993,16**	**0,00**	**12.876,43**
2022	326	22300	02	SERVEI DE TRANSPORT	0,00	0,00	0,00	0,00	0,00	463,10	0,00	0,00	0,00	463,10
2022	326	22799	01	CONTRACTE SERVEI MENJADOR	0,00	7.500,00	0,00	0,00	0,00	0,00	0,00	0,00	0,00	7.500,00
2022	**326**			**Serveis complementaris d'educació**	**0,00**	**7.500,00**	**0,00**	**0,00**	**0,00**	**463,10**	**0,00**	**0,00**	**0,00**	**7.963,10**
2022				**Centre Públic d'Educació Especial Sant Jo**	**0,00**	**20.000,00**	**0,00**	**0,00**	**0,00**	**11.832,69**	**0,00**	**-10.993,16**	**0,00**	**20.839,53**

MODIFICACIONS DE CRÈDIT. PRESSUPOST CORRENT

Per Ap.Press.: Orgànica + Programa + Econòmica

Org.	Prog.	Econ.	Sp.	Descripció	Crèdits extraordinaris	Suplements de crèdit	Ampliacions de crèdit	Transferències de crèdit: Transferències de crèdit positives	Transferències de crèdit: Transferències de crèdit negatives	Incorporacions de romanents de crèdit	Crèdits generats per ingressos	Baixes per anul.lació	Ajustos per pròrroga	Total modificacions
2023	323	22100	02	SUBMINISTRAMENT ENERGIA ELÈCTRICA	0,00	0,00	0,00	0,00	0,00	1.672,89	0,00	0,00	0,00	1.672,89
2023	323	22200	02	COMUNICACIONS TELEFÒNIQUES	0,00	0,00	0,00	0,00	0,00	1.693,10	0,00	0,00	0,00	1.693,10
2023	323	22699	02	DESPESES ESPECIALS	0,00	0,00	0,00	0,00	0,00	3.594,27	0,00	0,00	0,00	3.594,27
2023	323	63200	02	INVERSIONS PER OBRES	0,00	0,00	0,00	0,00	0,00	5.110,74	0,00	0,00	0,00	5.110,74
2023	323	63500	02	MOBILIARI I EQUIPAMENT	0,00	0,00	0,00	0,00	0,00	7.070,03	0,00	0,00	0,00	7.070,03
2023	**323**			**Funcionament de centres docents d'ensenya**	**0,00**	**0,00**	**0,00**	**0,00**	**0,00**	**19.141,03**	**0,00**	**0,00**	**0,00**	**19.141,03**
2023	326	22300	02	SERVEI DE TRANSPORT	0,00	0,00	0,00	0,00	0,00	275,00	0,00	0,00	0,00	275,00
2023	**326**			**Serveis complementaris d'educació**	**0,00**	**0,00**	**0,00**	**0,00**	**0,00**	**275,00**	**0,00**	**0,00**	**0,00**	**275,00**
2023				**Centre Públic d'Educació Especial Alba**	**0,00**	**0,00**	**0,00**	**0,00**	**0,00**	**19.416,03**	**0,00**	**0,00**	**0,00**	**19.416,03**

MODIFICACIONS DE CRÈDIT. PRESSUPOST CORRENT

Per Ap.Press.: Orgànica + Programa + Econòmica

Org.	Prog.	Econ.	Sp.	Descripció	Crèdits extraordinaris	Suplements de crèdit	Ampliacions de crèdit	Transferències de crèdit: Transferències de crèdit positives	Transferències de crèdit: Transferències de crèdit negatives	Incorporacions de romanents de crèdit	Crèdits generats per ingressos	Baixes per anul.lació	Ajustos per pròrroga	Total modificacions
2031	324	21200	01	REPARACIÓ I CONSERVACIÓ D'EDIFICIS	0,00	4.000,00	0,00	0,00	0,00	0,00	0,00	0,00	0,00	4.000,00
2031	324	21900	01	REPARACIÓ I CONSERVACIÓ ALTRE IMMOBILITZA	0,00	2.000,00	0,00	0,00	0,00	0,00	0,00	0,00	0,00	2.000,00
2031	324	22000	01	MATERIAL D'OFICINA ORDINARI NO INVENTARIA	0,00	1.500,00	0,00	0,00	0,00	0,00	0,00	0,00	0,00	1.500,00
2031	324	22000	02	MATERIAL D'OFICINA ORDINARI NO INVENTARIA	0,00	0,00	0,00	0,00	0,00	511,18	0,00	0,00	0,00	511,18
2031	324	22100	02	SUBMINISTRAMENT ENERGIA ELÈCTRICA	0,00	0,00	0,00	0,00	0,00	922,69	0,00	0,00	0,00	922,69
2031	324	22102	02	SUBMINISTRAMENT DE GAS	0,00	0,00	0,00	0,00	0,00	1.497,12	0,00	0,00	0,00	1.497,12
2031	324	22130	01	MATERIAL DIDÀCTIC	0,00	2.000,00	0,00	0,00	0,00	0,00	0,00	0,00	0,00	2.000,00
2031	324	22200	02	COMUNICACIONS TELEFÒNIQUES	0,00	0,00	0,00	0,00	0,00	7.920,18	0,00	0,00	0,00	7.920,18
2031	324	22606	02	DESPESES DIVERSES ORGANITZACIÓ DE CURSOS	0,00	0,00	0,00	0,00	0,00	8.040,49	0,00	0,00	0,00	8.040,49
2031	324	22699	01	DESPESES ESPECIALS	0,00	2.000,00	0,00	0,00	0,00	0,00	0,00	0,00	0,00	2.000,00
2031	324	22699	02	DESPESES ESPECIALS	0,00	0,00	0,00	0,00	0,00	340,73	0,00	0,00	0,00	340,73
2031	324	22701	02	CONTRACTE DE SEGURETAT I VIGILÀNCIA	0,00	0,00	0,00	0,00	0,00	787,23	0,00	0,00	0,00	787,23
2031	324	23020	01	DIETES	0,00	1.000,00	0,00	0,00	0,00	0,00	0,00	0,00	0,00	1.000,00
2031	324	23120	01	DESPLAÇAMENTS	0,00	1.000,00	0,00	0,00	0,00	0,00	0,00	0,00	0,00	1.000,00
2031	324	63300	02	INVERSIÓ EN MAQUINÀRIA, INSTAL·LACIONS I	0,00	0,00	0,00	0,00	0,00	500,00	0,00	0,00	0,00	500,00
2031	324	63500	02	INVERSIÓ PER REPOSICIÓ DE MOBILIARI	0,00	0,00	0,00	0,00	0,00	27.289,59	0,00	0,00	0,00	27.289,59
2031	324	63600	01	INVERSIÓ PER REPOSICIÓ D'EQUIPS PROCÈS	0,00	7.500,00	0,00	0,00	0,00	0,00	0,00	0,00	0,00	7.500,00
2031	324	63600	02	INVERSIÓ PER REPOSICIÓ D'EQUIPS PROCÈS	0,00	0,00	0,00	0,00	0,00	10.100,00	0,00	0,00	0,00	10.100,00
2031	**324**			**Funcionament de centres docents d'ensenya**	**0,00**	**21.000,00**	**0,00**	**0,00**	**0,00**	**57.909,21**	**0,00**	**0,00**	**0,00**	**78.909,21**
2031				**Escola i Conservatori de Música de Tarrag**	**0,00**	**21.000,00**	**0,00**	**0,00**	**0,00**	**57.909,21**	**0,00**	**0,00**	**0,00**	**78.909,21**

MODIFICACIONS DE CRÈDIT. PRESSUPOST CORRENT

Per Ap.Press.: Orgànica + Programa + Econòmica

Org.	Prog.	Econ.	Sp.	Descripció	Crèdits extraordinaris	Suplements de crèdit	Ampliacions de crèdit	Transferències de crèdit: Transferències de crèdit positives	Transferències de crèdit: Transferències de crèdit negatives	Incorporacions de romanents de crèdit	Crèdits generats per ingressos	Baixes per anul.lació	Ajustos per pròrroga	Total modificacions
2032	324	21300	02	REPARACIÓ I CONSERVACIÓ MAQUINÀRIA	0,00	0,00	0,00	0,00	0,00	5.738,64	0,00	0,00	0,00	5.738,64
2032	324	22100	02	SUBMINISTRAMENT ENERGIA ELÈCTRICA	0,00	0,00	0,00	0,00	0,00	3.610,37	0,00	0,00	0,00	3.610,37
2032	324	22200	02	COMUNICACIONS TELEFÒNIQUES	0,00	0,00	0,00	0,00	0,00	4.600,34	0,00	0,00	0,00	4.600,34
2032	324	63200	02	INVERSIONS PER OBRES	0,00	0,00	0,00	0,00	0,00	5.859,17	0,00	0,00	0,00	5.859,17
2032	324	63900	01	ADQUISICIÓ D'INSTRUMENTS	1.000,00	0,00	0,00	0,00	0,00	0,00	0,00	0,00	0,00	1.000,00
2032	**324**			**Funcionament de centres docents d'ensenya**	**1.000,00**	**0,00**	**0,00**	**0,00**	**0,00**	**19.808,52**	**0,00**	**0,00**	**0,00**	**20.808,52**
2032				**Escola i Conservatori de Música de Reus**	**1.000,00**	**0,00**	**0,00**	**0,00**	**0,00**	**19.808,52**	**0,00**	**0,00**	**0,00**	**20.808,52**

MODIFICACIONS DE CRÈDIT. PRESSUPOST CORRENT

Per Ap.Press.: Orgànica + Programa + Econòmica

Org.	Prog.	Econ.	Sp.	Descripció	Crèdits extraordinaris	Suplements de crèdit	Ampliacions de crèdit	Transferències de crèdit: Transferències de crèdit positives	Transferències de crèdit: Transferències de crèdit negatives	Incorporacions de romanents de crèdit	Crèdits generats per ingressos	Baixes per anul.lació	Ajustos per pròrroga	Total modificacions
2033	324	20200	01	LLOGUER DE SALES	0,00	7.750,00	0,00	0,00	0,00	0,00	0,00	0,00	0,00	7.750,00
2033	324	21300	02	REPARACIÓ I CONSERVACIÓ MAQUINÀRIA	0,00	0,00	0,00	0,00	0,00	1.722,41	0,00	0,00	0,00	1.722,41
2033	324	22100	02	SUBMINISTRAMENT ENERGIA ELÈCTRICA	0,00	0,00	0,00	0,00	0,00	1.224,21	0,00	0,00	0,00	1.224,21
2033	324	22102	02	SUBMINISTRAMENT GAS	0,00	0,00	0,00	0,00	0,00	1.104,87	0,00	0,00	0,00	1.104,87
2033	324	22200	02	COMUNICACIONS TELEFÒNIQUES	0,00	0,00	0,00	0,00	0,00	5.250,97	0,00	0,00	0,00	5.250,97
2033	324	22699	02	DESPESES ESPECIALS	0,00	0,00	0,00	0,00	0,00	2.500,00	0,00	0,00	0,00	2.500,00
2033	324	63500	01	INVERSIÓ PER REPOSICIÓ DE MOBILIARI	0,00	4.500,00	0,00	0,00	0,00	0,00	0,00	0,00	0,00	4.500,00
2033	324	63500	02	INVERSIÓ PER REPOSICIÓ DE MOBILIARI	0,00	0,00	0,00	0,00	0,00	1.710,49	0,00	0,00	0,00	1.710,49
2033	324	63600	02	INVERSIÓ PER REPOSICIÓ D'EQUIPS PROCÈS	0,00	0,00	0,00	0,00	0,00	4.000,00	0,00	0,00	0,00	4.000,00
2033	324	63900	01	ALTRES INVERSIONS DE REPOSICIÓ ASSOCIADA	0,00	27.050,00	0,00	0,00	0,00	0,00	0,00	0,00	0,00	27.050,00
2033	324	63900	02	ALTRES INVERSIONS DE REPOSICIÓ ASSOCIADA	0,00	0,00	0,00	0,00	0,00	533,23	0,00	0,00	0,00	533,23
2033	**324**			**Funcionament de centres docents d'ensenya**	**0,00**	**39.300,00**	**0,00**	**0,00**	**0,00**	**18.046,18**	**0,00**	**0,00**	**0,00**	**57.346,18**
2033				**Escola i Conservatori de Música de Tortos**	**0,00**	**39.300,00**	**0,00**	**0,00**	**0,00**	**18.046,18**	**0,00**	**0,00**	**0,00**	**57.346,18**

MODIFICACIONS DE CRÈDIT. PRESSUPOST CORRENT

Per Ap.Press.: Orgànica + Programa + Econòmica

Org.	Prog.	Econ.	Sp.	Descripció	Crèdits extraordinaris	Suplements de crèdit	Ampliacions de crèdit	Transferències de crèdit: Transferències de crèdit positives	Transferències de crèdit: Transferències de crèdit negatives	Incorporacions de romanents de crèdit	Crèdits generats per ingressos	Baixes per anul.lació	Ajustos per pròrroga	Total modificacions
2041	324	21200	01	REPARACIÓ I CONSERVACIÓ D'EDIFICIS	0,00	5.100,00	0,00	0,00	0,00	0,00	0,00	0,00	0,00	5.100,00
2041	324	21300	01	REPARACIÓ I CONSERVACIÓ MAQUINÀRIA	0,00	1.243,28	0,00	0,00	0,00	0,00	0,00	0,00	0,00	1.243,28
2041	324	22200	02	COMUNICACIONS TELEFÒNIQUES	0,00	0,00	0,00	0,00	0,00	3.936,28	0,00	0,00	0,00	3.936,28
2041	324	22606	01	DESPESES DIVERSES ORGANITZACIÓ DE CURSOS	0,00	29.000,00	0,00	0,00	0,00	0,00	0,00	0,00	0,00	29.000,00
2041	324	62300	02	INVERSIÓ NOVA MAQUINÀRIA INSTAL·LACIÓ	0,00	0,00	0,00	0,00	0,00	1.489,26	0,00	0,00	0,00	1.489,26
2041	324	62600	01	RENOVACIÓ EQUIPS INFORMÀTICS	0,00	15.140,63	0,00	0,00	0,00	0,00	0,00	0,00	0,00	15.140,63
2041	324	63200	01	INVERSIONS PER OBRES	0,00	0,00	0,00	0,00	0,00	0,00	0,00	-15.000,00	0,00	-15.000,00
2041	324	63200	02	INVERSIONS PER OBRES	0,00	0,00	0,00	0,00	0,00	15.000,00	0,00	0,00	0,00	15.000,00
2041	324	63500	02	INVERSIÓ PER REPOSICIÓ DE MOBILIARI	0,00	0,00	0,00	0,00	0,00	21.000,00	0,00	0,00	0,00	21.000,00
2041	324	64100	02	INVERSIÓ EN PROGRAMARI INFORMÀTIC	0,00	0,00	0,00	0,00	0,00	6.220,01	0,00	0,00	0,00	6.220,01
2041	**324**			**Funcionament de centres docents d'ensenya**	**0,00**	**50.483,91**	**0,00**	**0,00**	**0,00**	**47.645,55**	**0,00**	**-15.000,00**	**0,00**	**83.129,46**
2041				**Escola d'Art i Disseny de Tarragona**	**0,00**	**50.483,91**	**0,00**	**0,00**	**0,00**	**47.645,55**	**0,00**	**-15.000,00**	**0,00**	**83.129,46**

MODIFICACIONS DE CRÈDIT. PRESSUPOST CORRENT

Per Ap.Press.: Orgànica + Programa + Econòmica

Org.	Prog.	Econ.	Sp.	Descripció	Crèdits extraordinaris	Suplements de crèdit	Ampliacions de crèdit	Transferències de crèdit: Transferències de crèdit positives	Transferències de crèdit: Transferències de crèdit negatives	Incorporacions de romanents de crèdit	Crèdits generats per ingressos	Baixes per anul.lació	Ajustos per pròrroga	Total modificacions
2042	324	22100	02	SUBMINISTRAMENT ENERGIA ELÈCTRICA	0,00	0,00	0,00	0,00	0,00	3.442,81	0,00	0,00	0,00	3.442,81
2042	324	22101	01	SUBMINISTRAMENT AIGUA	0,00	800,00	0,00	0,00	0,00	0,00	0,00	0,00	0,00	800,00
2042	324	22200	02	COMUNICACIONS TELEFÒNIQUES	0,00	0,00	0,00	0,00	0,00	3.774,80	0,00	0,00	0,00	3.774,80
2042	324	22699	01	DESPESES ESPECIALS	0,00	4.000,00	0,00	0,00	0,00	0,00	0,00	0,00	0,00	4.000,00
2042	324	62300	01	ADQUISICIÓ NOVA INVERSIÓ EN MAQUINÀRIA	0,00	850,00	0,00	0,00	0,00	0,00	0,00	0,00	0,00	850,00
2042	324	63500	01	INVERSIÓ PER REPOSICIÓ DE MOBILIARI	0,00	4.280,69	0,00	0,00	0,00	0,00	0,00	0,00	0,00	4.280,69
2042	324	63600	01	INVERSIÓ PER REPOSICIÓ D'EQUIPS PROCÈS	0,00	12.887,85	0,00	0,00	0,00	0,00	0,00	0,00	0,00	12.887,85
2042	324	63600	02	INVERSIÓ PER REPOSICIÓ D'EQUIPS PROCÈS	0,00	0,00	0,00	0,00	0,00	20.223,42	0,00	0,00	0,00	20.223,42
2042	324	64100	01	INVESIÓ EN PROGRAMARI INFORMÀTIC	0,00	9.900,00	0,00	0,00	0,00	0,00	0,00	0,00	0,00	9.900,00
2042	**324**			**Funcionament de centres docents d'ensenya**	**0,00**	**32.718,54**	**0,00**	**0,00**	**0,00**	**27.441,03**	**0,00**	**0,00**	**0,00**	**60.159,57**
2042	326	22300	01	SERVEI DE TRANSPORT	0,00	1.000,00	0,00	0,00	0,00	0,00	0,00	0,00	0,00	1.000,00
2042	**326**			**Serveis complementaris d'educació**	**0,00**	**1.000,00**	**0,00**	**0,00**	**0,00**	**0,00**	**0,00**	**0,00**	**0,00**	**1.000,00**
2042				**Escola d'Art i Disseny de Reus**	**0,00**	**33.718,54**	**0,00**	**0,00**	**0,00**	**27.441,03**	**0,00**	**0,00**	**0,00**	**61.159,57**

MODIFICACIONS DE CRÈDIT. PRESSUPOST CORRENT

Per Ap.Press.: Orgànica + Programa + Econòmica

Org.	Prog.	Econ.	Sp.	Descripció	Crèdits extraordinaris	Suplements de crèdit	Ampliacions de crèdit	Transferències de crèdit: Transferències de crèdit positives	Transferències de crèdit: Transferències de crèdit negatives	Incorporacions de romanents de crèdit	Crèdits generats per ingressos	Baixes per anul.lació	Ajustos per pròrroga	Total modificacions
2043	324	21200	01	REPARACIÓ I CONSERVACIÓ D'EDIFICIS	0,00	553,00	0,00	0,00	0,00	0,00	0,00	0,00	0,00	553,00
2043	324	21200	02	REPARACIÓ I CONSERVACIÓ D'EDIFICIS	0,00	0,00	0,00	0,00	0,00	6.200,00	0,00	0,00	0,00	6.200,00
2043	324	21300	01	REPARACIÓ I CONSERVACIÓ MAQUINÀRIA	0,00	4.550,00	0,00	0,00	0,00	0,00	0,00	0,00	0,00	4.550,00
2043	324	21300	02	REPARACIÓ I CONSERVACIÓ MAQUINÀRIA	0,00	0,00	0,00	0,00	0,00	1.498,56	0,00	0,00	0,00	1.498,56
2043	324	22100	02	SUBMINISTRAMENT ENERGIA ELÈCTRICA	0,00	0,00	0,00	0,00	0,00	4.433,12	0,00	0,00	0,00	4.433,12
2043	324	22102	02	SUBMINISTRAMENT GAS	0,00	0,00	0,00	0,00	0,00	1.520,15	0,00	0,00	0,00	1.520,15
2043	324	22200	02	COMUNICACIONS TELEFÒNIQUES	0,00	0,00	0,00	0,00	0,00	5.989,08	0,00	0,00	0,00	5.989,08
2043	324	22602	01	PUBLICITAT I PROMOCIÓ	0,00	760,00	0,00	0,00	0,00	0,00	0,00	0,00	0,00	760,00
2043	324	22606	01	DESPESES DIVERSES ORGANITZACIÓ DE CURSOS	0,00	6.100,00	0,00	0,00	0,00	0,00	0,00	0,00	0,00	6.100,00
2043	324	22706	02	ESTUDIS I TREBALLS TÈCNICS	0,00	0,00	0,00	0,00	0,00	30.000,00	0,00	0,00	0,00	30.000,00
2043	324	22799	02	CONTRACTES DE MANTENIMENT DIVERS	0,00	0,00	0,00	0,00	0,00	471,90	0,00	0,00	0,00	471,90
2043	324	62300	01	MAQUINÀRIA, EINES I ÚTILS	0,00	400,00	0,00	0,00	0,00	0,00	0,00	0,00	0,00	400,00
2043	324	62300	02	MAQUINÀRIA, EINES I ÚTILS	0,00	0,00	0,00	0,00	0,00	224,31	0,00	0,00	0,00	224,31
2043	324	63500	01	INVERSIÓ PER REPOSICIÓ DE MOBILIARI	0,00	1.500,00	0,00	0,00	0,00	0,00	0,00	0,00	0,00	1.500,00
2043	324	64100	02	APLICACIONS INFORMÀTIQUES	0,00	0,00	0,00	0,00	0,00	3.030,69	0,00	0,00	0,00	3.030,69
2043	**324**			**Funcionament de centres docents d'ensenya**	**0,00**	**13.863,00**	**0,00**	**0,00**	**0,00**	**53.367,81**	**0,00**	**0,00**	**0,00**	**67.230,81**
2043				**Escola d'Art i Disseny de Tortosa**	**0,00**	**13.863,00**	**0,00**	**0,00**	**0,00**	**53.367,81**	**0,00**	**0,00**	**0,00**	**67.230,81**

MODIFICACIONS DE CRÈDIT. PRESSUPOST CORRENT

Per Ap.Press.: Orgànica + Programa + Econòmica

Org.	Prog.	Econ.	Sp.	Descripció	Crèdits extraordinaris	Suplements de crèdit	Ampliacions de crèdit	Transferències de crèdit: Transferències de crèdit positives	Transferències de crèdit: Transferències de crèdit negatives	Incorporacions de romanents de crèdit	Crèdits generats per ingressos	Baixes per anul.lació	Ajustos per pròrroga	Total modificacions
3000	450	13000	01	RETRIBUCIONS BÀSIQUES PERSONAL LABORAL FI	0,00	66.585,80	0,00	0,00	0,00	0,00	0,00	0,00	0,00	66.585,80
3000	**450**			**Administració general d'infraestructures.**	**0,00**	**66.585,80**	**0,00**	**0,00**	**0,00**	**0,00**	**0,00**	**0,00**	**0,00**	**66.585,80**
3000	453	22706	02	CONTRACTES DE CONSULTORIA I ASSISTÈNCIA	0,00	0,00	0,00	0,00	0,00	61.925,31	0,00	0,00	0,00	61.925,31
3000	**453**			**Carreteres.**	**0,00**	**0,00**	**0,00**	**0,00**	**0,00**	**61.925,31**	**0,00**	**0,00**	**0,00**	**61.925,31**
3000				**Serveis Tècnics Territorials**	**0,00**	**66.585,80**	**0,00**	**0,00**	**0,00**	**61.925,31**	**0,00**	**0,00**	**0,00**	**128.511,11**

MODIFICACIONS DE CRÈDIT. PRESSUPOST CORRENT

Per Ap.Press.: Orgànica + Programa + Econòmica

Org.	Prog.	Econ.	Sp.	Descripció	Crèdits extraordinaris	Suplements de crèdit	Ampliacions de crèdit	Transferències de crèdit: Transferències de crèdit positives	Transferències de crèdit: Transferències de crèdit negatives	Incorporacions de romanents de crèdit	Crèdits generats per ingressos	Baixes per anul.lació	Ajustos per pròrroga	Total modificacions
3010	453	21001	01	SENYALITZACIÓ HORITZONTAL DE LA XARXA DE	0,00	94.049,98	0,00	0,00	0,00	0,00	0,00	0,00	0,00	94.049,98
3010	453	21001	02	SENYALITZACIÓ XARXA DE CARRETERES	0,00	0,00	0,00	0,00	0,00	253.539,21	0,00	-107.784,40	0,00	145.754,81
3010	453	21004	01	SENYALITZACIÓ VERTICAL D'ORIENTACIÓ DE LA	0,00	0,00	0,00	0,00	0,00	0,00	0,00	-21.000,00	0,00	-21.000,00
3010	453	21004	02	SENYALITZACIÓ VERTICAL D'ORIENTACIÓ DE LA	0,00	0,00	0,00	0,00	0,00	36.450,01	0,00	0,00	0,00	36.450,01
3010	453	22701	02	ESTUDIS D'ACCIDENTALITAT	0,00	0,00	0,00	0,00	0,00	11.858,00	0,00	0,00	0,00	11.858,00
3010	453	22706	02	ESTUDIS DE TRÀNSIT	0,00	0,00	0,00	0,00	0,00	8.893,50	0,00	0,00	0,00	8.893,50
3010	453	61949	01	REGULACIÓ DE VELOCITAT A LA XARXA DE CARR	0,00	0,00	0,00	0,00	0,00	0,00	0,00	-35.000,00	0,00	-35.000,00
3010	453	61949	02	REGULACIÓ DEL TRÀNSIT XARXA DE CARRETERES	0,00	0,00	0,00	0,00	0,00	70.107,82	0,00	0,00	0,00	70.107,82
3010	**453**			**Carreteres.**	**0,00**	**94.049,98**	**0,00**	**0,00**	**0,00**	**380.848,54**	**0,00**	**-163.784,40**	**0,00**	**311.114,12**
3010				**Explotació**	**0,00**	**94.049,98**	**0,00**	**0,00**	**0,00**	**380.848,54**	**0,00**	**-163.784,40**	**0,00**	**311.114,12**

MODIFICACIONS DE CRÈDIT. PRESSUPOST CORRENT

Per Ap.Press.: Orgànica + Programa + Econòmica

Org.	Prog.	Econ.	Sp.	Descripció	Crèdits extraordinaris	Suplements de crèdit	Ampliacions de crèdit	Transferències de crèdit: Transferències de crèdit positives	Transferències de crèdit: Transferències de crèdit negatives	Incorporacions de romanents de crèdit	Crèdits generats per ingressos	Baixes per anul.lació	Ajustos per pròrroga	Total modificacions
3020	453	60914	02	GIRADOR CARRETERA DE LA MUSSARA	0,00	0,00	0,00	0,00	0,00	180.000,00	0,00	0,00	0,00	180.000,00
3020	453	60963	02	CONSTRUCCIÓ ACCÉS COOPERATIVA BENISSANET	0,00	0,00	0,00	0,00	0,00	103.227,76	0,00	0,00	0,00	103.227,76
3020	453	60967	01	CIRCUMVAL.LACIÓ D'ALMOSTER. T-3231	1.000.000,00	2.500.000,00	0,00	0,00	0,00	0,00	0,00	0,00	0,00	3.500.000,00
3020	453	60971	02	CONSTRUCCIÓ DE LA CIRCUMVAL·LACIÓ DE LA R	0,00	0,00	0,00	0,00	0,00	2.000.000,00	0,00	-2.000.000,00	0,00	0,00
3020	453	60972	01	PROJECTE DE ROTONDA NUCLI URBÀ DE VINYOLS	10.000,00	0,00	0,00	0,00	0,00	0,00	0,00	0,00	0,00	10.000,00
3020	453	61900	01	ACONDICIONAMENT I CONSTRUCCIÓ DE CARRETER	0,00	0,00	0,00	0,00	0,00	0,00	0,00	-4.500.000,00	0,00	-4.500.000,00
3020	453	61901	01	MILLORES PUNTUALS CAMP DE TARRAGONA	1.600.000,00	0,00	0,00	0,00	0,00	0,00	0,00	0,00	0,00	1.600.000,00
3020	453	61902	01	MILLORES PUNTUALS TERRES DE L'EBRE	800.000,00	0,00	0,00	0,00	0,00	0,00	0,00	0,00	0,00	800.000,00
3020	453	61904	01	REFORÇ DE FERM	0,00	3.749,27	0,00	0,00	0,00	0,00	0,00	0,00	0,00	3.749,27
3020	453	61904	02	REFORÇ DE FERM	0,00	0,00	0,00	0,00	0,00	1.825.310,33	0,00	0,00	0,00	1.825.310,33
3020	453	61920	02	CONSTRUCCIÓ CARRETERA TORRE DE LA FONTAUB	0,00	0,00	0,00	0,00	0,00	321.750,61	0,00	-321.750,61	0,00	0,00
3020	453	61939	01	CONDICIONAMENT MASPUJOLS T-704	0,00	212.124,01	0,00	0,00	0,00	0,00	0,00	0,00	0,00	212.124,01
3020	453	61939	02	CONDICIONAMENT MASPUJOLS T-704	0,00	0,00	0,00	0,00	0,00	898.347,95	0,00	0,00	0,00	898.347,95
3020	453	61951	01	CONDICIONAMENT ACCÉS A MASPUJOLS 2a. FASE	0,00	88.860,76	0,00	0,00	0,00	0,00	0,00	0,00	0,00	88.860,76
3020	453	61951	02	CONDICIONAMENT ACCÉS A MASPUJOLS 2A FASE.	0,00	0,00	0,00	0,00	0,00	647.603,10	0,00	0,00	0,00	647.603,10
3020	453	61955	01	CONDICIONAMENT TRAVESSERA POBLA DE MONTOR	0,00	33.018,48	0,00	0,00	0,00	0,00	0,00	-26.579,88	0,00	6.438,60
3020	453	61955	02	CONDICIONAMENT TRAVESSERA POBLA DE MONTOR	0,00	0,00	0,00	0,00	0,00	275.660,99	0,00	0,00	0,00	275.660,99
3020	453	61956	01	ACTUACIONS PUNTUALS CARRETERA ACCÉS A VES	525.639,00	0,00	0,00	0,00	0,00	0,00	0,00	0,00	0,00	525.639,00
3020	453	61957	01	ACTUACIONS PUNTUALS CARRETERA LA PALMA -	0,00	64.074,22	0,00	0,00	0,00	0,00	0,00	0,00	0,00	64.074,22
3020	453	61957	02	ACTUACIONS PUNTUALS CRTA. LA PALMA-VINEBR	0,00	0,00	0,00	0,00	0,00	640.742,24	0,00	0,00	0,00	640.742,24
3020	453	61961	01	ACTUACIONS PUNTUALS ACCÉS AL MONTMELL. TV	1.000,00	1.250.000,00	0,00	0,00	0,00	0,00	0,00	0,00	0,00	1.251.000,00
3020	453	61962	01	CONDICIONAMENT TRAVESSERA DE SANT SALVADO	0,00	86.212,88	0,00	0,00	0,00	0,00	0,00	0,00	0,00	86.212,88
3020	453	61962	02	CONDICIONAMENT TRAVESSERA SANT SALVADOR (	0,00	0,00	0,00	0,00	0,00	362.128,80	0,00	0,00	0,00	362.128,80

MODIFICACIONS DE CRÈDIT. PRESSUPOST CORRENT

Per Ap.Press.: Orgànica + Programa + Econòmica

Org.	Prog.	Econ.	Sp.	Descripció	Crèdits extraordinaris	Suplements de crèdit	Ampliacions de crèdit	Transferències de crèdit: Transferències de crèdit positives	Transferències de crèdit: Transferències de crèdit negatives	Incorporacions de romanents de crèdit	Crèdits generats per ingressos	Baixes per anul.lació	Ajustos per pròrroga	Total modificacions
3020	453	61963	01	CONDICIONAMENT CARRETERA TORTOSA-BÍTEM 2a	1.000,00	2.073.974,33	0,00	0,00	0,00	0,00	0,00	0,00	0,00	2.074.974,33
3020	453	61964	01	CONDICIONAMENT CARRETERA L'ARGILAGA-NULLE	1.000,00	2.618.157,31	0,00	0,00	0,00	0,00	0,00	0,00	0,00	2.619.157,31
3020	453	61965	01	CONDICIONAMENT ACCÉS A BLANCAFORT. TV-233	618.000,00	0,00	0,00	0,00	0,00	0,00	0,00	0,00	0,00	618.000,00
3020	453	61966	01	CONDICIONAMENT TRAVESSERA PRAT DE COMTE 2	0,00	7.054,30	0,00	0,00	0,00	0,00	0,00	0,00	0,00	7.054,30
3020	453	61966	02	CONDICIONAMENT TRAVESSERA PRAT DE COMTE 2	0,00	0,00	0,00	0,00	0,00	70.543,00	0,00	0,00	0,00	70.543,00
3020	453	61967	02	PROJECTE ARRANJAMENT CARRETERA LA RÀPITA	0,00	0,00	0,00	0,00	0,00	1.000,00	0,00	0,00	0,00	1.000,00
3020	453	61968	02	PROJECTE CARRETERA LA SELVA - ALMOSTER	0,00	0,00	0,00	0,00	0,00	1.000,00	0,00	0,00	0,00	1.000,00
3020	453	61969	02	CONDICIONAMENT ACCÉS EST DE LA RIERA DE G	0,00	0,00	0,00	0,00	0,00	300.000,00	0,00	0,00	0,00	300.000,00
3020	453	61970	02	CONDICIONAMENT DE LA TRAVESSERA DE VALLMO	0,00	0,00	0,00	0,00	0,00	400.000,00	0,00	-182.000,00	0,00	218.000,00
3020	453	61972	02	CONDICIONAMENT DEL PONT D'ACCÉS A SANTA O	0,00	0,00	0,00	0,00	0,00	897.846,32	0,00	0,00	0,00	897.846,32
3020	453	61973	02	CONDICIONAMENT DE LES TRAVESSERES DE LA S	0,00	0,00	0,00	0,00	0,00	500.000,00	0,00	-500.000,00	0,00	0,00
3020	453	61975	02	TRAM ENLLAÇ SANT CARLES-AMPOSTA. TV-3408	0,00	0,00	0,00	0,00	0,00	1.500.000,00	0,00	0,00	0,00	1.500.000,00
3020	453	61976	02	MILLORA DEL DRENATGE A LA TRAVESSERA DE T	0,00	0,00	0,00	0,00	0,00	200.000,00	0,00	0,00	0,00	200.000,00
3020	453	61977	01	MILLORA TRAVESSERA DE LA RIBA	400.000,00	0,00	0,00	0,00	0,00	0,00	0,00	0,00	0,00	400.000,00
3020	453	61978	01	MILLORES PUNTUALS DE LA SEGURETAT I DRENA	1.000.000,00	0,00	0,00	0,00	0,00	0,00	0,00	0,00	0,00	1.000.000,00
3020	453	61979	01	CONDICIONAMENT TRAVESSERES I CARRERS DE L	1.000.000,00	0,00	0,00	0,00	0,00	0,00	0,00	0,00	0,00	1.000.000,00
3020	453	61980	01	CONDICIONAMENT DE LA CARRETERA T-1050 DE	600.000,00	0,00	0,00	0,00	0,00	0,00	0,00	0,00	0,00	600.000,00
3020	**453**			**Carreteres.**	**7.556.639,00**	**8.937.225,56**	**0,00**	**0,00**	**0,00**	**11.125.161,10**	**0,00**	**-7.530.330,49**	**0,00**	**20.088.695,17**
3020				**Projectes i Obres**	**7.556.639,00**	**8.937.225,56**	**0,00**	**0,00**	**0,00**	**11.125.161,10**	**0,00**	**-7.530.330,49**	**0,00**	**20.088.695,17**

MODIFICACIONS DE CRÈDIT. PRESSUPOST CORRENT

Per Ap.Press.: Orgànica + Programa + Econòmica

Org.	Prog.	Econ.	Sp.	Descripció	Crèdits extraordinaris	Suplements de crèdit	Ampliacions de crèdit	Transferències de crèdit: Transferències de crèdit positives	Transferències de crèdit: Transferències de crèdit negatives	Incorporacions de romanents de crèdit	Crèdits generats per ingressos	Baixes per anul.lació	Ajustos per pròrroga	Total modificacions
3050	450	22000	02	MATERIAL D'OFICINA ORDINARI NO INVENTARIA	0,00	0,00	0,00	0,00	0,00	3.135,57	0,00	0,00	0,00	3.135,57
3050	450	63900	02	EQUIP TÈCNIC SERVEI DE CARRETERES	0,00	0,00	0,00	0,00	0,00	21.296,00	0,00	0,00	0,00	21.296,00
3050	**450**			**Administració general d'infraestructures.**	**0,00**	**0,00**	**0,00**	**0,00**	**0,00**	**24.431,57**	**0,00**	**0,00**	**0,00**	**24.431,57**
3050				**Oficina Tècnica**	**0,00**	**0,00**	**0,00**	**0,00**	**0,00**	**24.431,57**	**0,00**	**0,00**	**0,00**	**24.431,57**

MODIFICACIONS DE CRÈDIT. PRESSUPOST CORRENT

Per Ap.Press.: Orgànica + Programa + Econòmica

Org.	Prog.	Econ.	Sp.	Descripció	Crèdits extraordinaris	Suplements de crèdit	Ampliacions de crèdit	Transferències de crèdit: Transferències de crèdit positives	Transferències de crèdit: Transferències de crèdit negatives	Incorporacions de romanents de crèdit	Crèdits generats per ingressos	Baixes per anul.lació	Ajustos per pròrroga	Total modificacions
3060	450	20400	02	CONTRACTE RENTING REPOSICIÓ DE VEHICLES	0,00	0,00	0,00	0,00	0,00	23.292,50	0,00	-931,70	0,00	22.360,80
3060	450	21200	01	REPARACIÓ I CONSERVACIÓ D'EDIFICIS	0,00	0,00	0,00	0,00	0,00	0,00	0,00	-12.000,00	0,00	-12.000,00
3060	450	22104	01	ADQUISICIÓ VESTUARI	0,00	10.000,00	0,00	0,00	0,00	0,00	0,00	0,00	0,00	10.000,00
3060	450	22104	02	ADQUISICIÓ VESTUARI	0,00	0,00	0,00	0,00	0,00	5.598,23	0,00	0,00	0,00	5.598,23
3060	**450**			**Administració general d'infraestructures.**	**0,00**	**10.000,00**	**0,00**	**0,00**	**0,00**	**28.890,73**	**0,00**	**-12.931,70**	**0,00**	**25.959,03**
3060	453	150	01	PRODUCTIVITAT	0,00	3.436,08	0,00	0,00	0,00	0,00	0,00	0,00	0,00	3.436,08
3060	453	16000	01	QUOTA SEGURETAT SOCIAL	0,00	1.133,91	0,00	0,00	0,00	0,00	0,00	0,00	0,00	1.133,91
3060	453	20300	02	LLOGUER MAQUINARIA SERVEI CARRETERES	0,00	0,00	0,00	0,00	0,00	224.735,10	0,00	-10.981,94	0,00	213.753,16
3060	453	20400	02	LLOGUER DE VEHICLES	0,00	0,00	0,00	0,00	0,00	67.082,40	0,00	0,00	0,00	67.082,40
3060	453	21000	02	PLA CONSERVACIÓ XARXA CARRETERES BRIGADES	0,00	0,00	0,00	0,00	0,00	561.468,26	0,00	-342.593,85	0,00	218.874,41
3060	453	21003	01	PAVIMENTS ASFÀLTICS SUBMINISTRAMENTS BRIG	0,00	0,00	0,00	0,00	0,00	0,00	0,00	-9.000,00	0,00	-9.000,00
3060	453	21004	02	SENYALTZACIÓ VERTICAL, BARRERES I BALISAM	0,00	0,00	0,00	0,00	0,00	277.237,62	0,00	-144.563,64	0,00	132.673,98
3060	453	21005	01	NETEJA DE CUNETES I ZONES DE PROTECCIÓ DE	0,00	85.423,72	0,00	0,00	0,00	0,00	0,00	0,00	0,00	85.423,72
3060	453	60900	02	EXECUCIÓ DE MILLORES PUNTUALS DE SEGURETA	0,00	0,00	0,00	0,00	0,00	1.758.987,26	0,00	0,00	0,00	1.758.987,26
3060	453	60901	02	EXECUCIÓ DE MILLORES PUNTUALS DE SEGURETA	0,00	0,00	0,00	0,00	0,00	731.320,50	0,00	0,00	0,00	731.320,50
3060	453	61901	02	REFORÇ DE FERM	0,00	0,00	0,00	0,00	0,00	12.593,21	0,00	0,00	0,00	12.593,21
3060	453	62300	02	ADQUISICIÓ D'EINES, ÚTILS I PETITA MAQUIN	0,00	0,00	0,00	0,00	0,00	18.150,00	0,00	-665,50	0,00	17.484,50
3060	453	63400	02	REPOSICIÓ VEHICLES SERVEI DE CARRETERES	0,00	0,00	0,00	0,00	0,00	60.000,00	0,00	-27.034,40	0,00	32.965,60
3060	**453**			**Carreteres.**	**0,00**	**89.993,71**	**0,00**	**0,00**	**0,00**	**3.711.574,35**	**0,00**	**-534.839,33**	**0,00**	**3.266.728,73**
3060				**Conservació**	**0,00**	**99.993,71**	**0,00**	**0,00**	**0,00**	**3.740.465,08**	**0,00**	**-547.771,03**	**0,00**	**3.292.687,76**

MODIFICACIONS DE CRÈDIT. PRESSUPOST CORRENT

Per Ap.Press.: Orgànica + Programa + Econòmica

Org.	Prog.	Econ.	Sp.	Descripció	Crèdits extraordinaris	Suplements de crèdit	Ampliacions de crèdit	Transferències de crèdit: Transferències de crèdit positives	Transferències de crèdit: Transferències de crèdit negatives	Incorporacions de romanents de crèdit	Crèdits generats per ingressos	Baixes per anul.lació	Ajustos per pròrroga	Total modificacions
3070	4412	46202	02	SN AJUNTAMENT DE MIRAVET. PAS DE LA BARCA	0,00	0,00	0,00	0,00	0,00	6.000,00	0,00	0,00	0,00	6.000,00
3070	**4412**			**Altre transport de viatgers.**	**0,00**	**0,00**	**0,00**	**0,00**	**0,00**	**6.000,00**	**0,00**	**0,00**	**0,00**	**6.000,00**
3070	450	12003	01	SOUS GRUP C1	0,00	8.726,76	0,00	0,00	0,00	0,00	0,00	0,00	0,00	8.726,76
3070	450	12004	01	SOUS GRUP C2	0,00	0,00	0,00	0,00	0,00	0,00	0,00	-7.263,00	0,00	-7.263,00
3070	450	12009	01	ALTRES RETRIBUCIONS BÀSIQUES	0,00	691,36	0,00	0,00	0,00	0,00	0,00	0,00	0,00	691,36
3070	450	12100	01	COMPLEMENT DE DESTÍ	0,00	1.088,04	0,00	0,00	0,00	0,00	0,00	0,00	0,00	1.088,04
3070	450	12101	01	COMPLEMENT ESPECÍFIC	0,00	2.337,96	0,00	0,00	0,00	0,00	0,00	0,00	0,00	2.337,96
3070	450	12103	01	ALTRES COMPLEMENTS FUNCIONARIS	0,00	376,56	0,00	0,00	0,00	0,00	0,00	0,00	0,00	376,56
3070	450	16000	01	QUOTA SEGURETAT SOCIAL	0,00	1.852,83	0,00	0,00	0,00	0,00	0,00	0,00	0,00	1.852,83
3070	450	22502	02	TRIBUTS	0,00	0,00	0,00	0,00	0,00	187,44	0,00	0,00	0,00	187,44
3070	450	76201	02	SUBVENCIÓ OBRES MUNICIPALS PENTA	0,00	0,00	0,00	0,00	0,00	1.057.316,04	0,00	0,00	0,00	1.057.316,04
3070	**450**			**Administració general d'infraestructures.**	**0,00**	**15.073,51**	**0,00**	**0,00**	**0,00**	**1.057.503,48**	**0,00**	**-7.263,00**	**0,00**	**1.065.313,99**
3070	920	22502	02	TAXES PER OBRES IMMOBLES	0,00	0,00	0,00	0,00	0,00	16.948,55	0,00	0,00	0,00	16.948,55
3070	**920**			**Administració general.**	**0,00**	**0,00**	**0,00**	**0,00**	**0,00**	**16.948,55**	**0,00**	**0,00**	**0,00**	**16.948,55**
3070				**Unitat de Gestió Administrativa**	**0,00**	**15.073,51**	**0,00**	**0,00**	**0,00**	**1.080.452,03**	**0,00**	**-7.263,00**	**0,00**	**1.088.262,54**

MODIFICACIONS DE CRÈDIT. PRESSUPOST CORRENT

Per Ap.Press.: Orgànica + Programa + Econòmica

Org.	Prog.	Econ.	Sp.	Descripció	Crèdits extraordinaris	Suplements de crèdit	Ampliacions de crèdit	Transferències de crèdit: Transferències de crèdit positives	Transferències de crèdit: Transferències de crèdit negatives	Incorporacions de romanents de crèdit	Crèdits generats per ingressos	Baixes per anul.lació	Ajustos per pròrroga	Total modificacions
4020	920	20300	02	ARRENDAMENTS MAQUINÀRIA INSTAL·LACIONS I	0,00	0,00	0,00	0,00	0,00	19.118,71	0,00	0,00	0,00	19.118,71
4020	920	20400	02	ARRENDAMENT VEHICLES SERVEIS GENERALS I P	0,00	0,00	0,00	0,00	0,00	62.095,56	0,00	0,00	0,00	62.095,56
4020	920	20500	02	LLOGUER MÀQUINES FOTOCOPIADORES	0,00	0,00	0,00	0,00	0,00	3.419,70	0,00	0,00	0,00	3.419,70
4020	920	21200	01	REPARACIONS MANTENIMENT I CONSERVACIÓ EDI	0,00	30.000,00	0,00	0,00	0,00	0,00	0,00	0,00	0,00	30.000,00
4020	920	21300	02	REPARACIÓ I CONSERVACIÓ MAQUINÀRIA	0,00	0,00	0,00	0,00	0,00	9.227,89	0,00	0,00	0,00	9.227,89
4020	920	22000	02	MATERIAL D'OFICINA ORDINARI NO INVENTARIA	0,00	0,00	0,00	0,00	0,00	11.216,72	0,00	0,00	0,00	11.216,72
4020	920	22100	02	ENERGIA ELÈCTRICA	0,00	0,00	0,00	0,00	0,00	35.000,00	0,00	0,00	0,00	35.000,00
4020	920	22104	02	VESTUARI SERVEIS GENERALS I PROTOCOL	0,00	0,00	0,00	0,00	0,00	10.160,91	0,00	0,00	0,00	10.160,91
4020	920	22606	02	ORGANITZACIÓ DE CURSOS	0,00	0,00	0,00	0,00	0,00	1.660,00	0,00	0,00	0,00	1.660,00
4020	920	22700	02	CONTRACTES DE NETEJA	0,00	0,00	0,00	0,00	0,00	69.086,79	0,00	0,00	0,00	69.086,79
4020	920	22701	02	CONTRACTE DE SEGURETAT	0,00	0,00	0,00	0,00	0,00	29.749,32	0,00	0,00	0,00	29.749,32
4020	920	22799	02	ALTRES CONTRACTES	0,00	0,00	0,00	0,00	0,00	102.051,95	0,00	0,00	0,00	102.051,95
4020	920	62300	02	INVERSIÓ NOVA EN MAQUINÀRIA, INSTAL·LACIO	0,00	0,00	0,00	0,00	0,00	236.906,41	0,00	0,00	0,00	236.906,41
4020	920	62700	01	PROJECTE REFORMA PALAU DE LA DIPUTACIÓ	0,00	20.000,00	0,00	0,00	0,00	0,00	0,00	0,00	0,00	20.000,00
4020	920	62700	02	PROJECTE REFORMA PALAU DE LA DIPUTACIÓ	0,00	0,00	0,00	0,00	0,00	350.353,57	0,00	0,00	0,00	350.353,57
4020	920	62701	02	ADEQUACIÓ EDIFICI NOVA SEU BASE I ALTRES	0,00	0,00	0,00	0,00	0,00	12.946,41	0,00	0,00	0,00	12.946,41
4020	920	62900	02	ALTRES INVERSIONS NOVES	0,00	0,00	0,00	0,00	0,00	10.610,39	0,00	0,00	0,00	10.610,39
4020	920	63200	02	INVERSIÓ DE REPOSICIÓ EN EDIFICIS I ALTRE	0,00	0,00	0,00	0,00	0,00	6.863,60	0,00	0,00	0,00	6.863,60
4020	920	63300	02	INVERSIONS EN INSTAL·LACIONS PALAU	0,00	0,00	0,00	0,00	0,00	238.353,16	0,00	0,00	0,00	238.353,16
4020	**920**			**Administració general.**	**0,00**	**50.000,00**	**0,00**	**0,00**	**0,00**	**1.208.821,09**	**0,00**	**0,00**	**0,00**	**1.258.821,09**
4020				**Serveis Generals**	**0,00**	**50.000,00**	**0,00**	**0,00**	**0,00**	**1.208.821,09**	**0,00**	**0,00**	**0,00**	**1.258.821,09**

MODIFICACIONS DE CRÈDIT. PRESSUPOST CORRENT

Per Ap.Press.: Orgànica + Programa + Econòmica

Org.	Prog.	Econ.	Sp.	Descripció	Crèdits extraordinaris	Suplements de crèdit	Ampliacions de crèdit	Transferències de crèdit: Transferències de crèdit positives	Transferències de crèdit: Transferències de crèdit negatives	Incorporacions de romanents de crèdit	Crèdits generats per ingressos	Baixes per anul.lació	Ajustos per pròrroga	Total modificacions
4040	453	61000	02	EXPROPIACIONS PER CARRETRES	0,00	0,00	0,00	0,00	0,00	341.031,27	0,00	0,00	0,00	341.031,27
4040	**453**			**Carreteres.**	**0,00**	**0,00**	**0,00**	**0,00**	**0,00**	**341.031,27**	**0,00**	**0,00**	**0,00**	**341.031,27**
4040	920	22000	02	MATERIAL D'OFICINA ORDINARI NO INVENTARIA	0,00	0,00	0,00	0,00	0,00	4.114,00	0,00	0,00	0,00	4.114,00
4040	920	22001	01	SUBSCRIPCIONS REVISTES I PUBLICACIONS	0,00	35.000,00	0,00	0,00	0,00	0,00	0,00	0,00	0,00	35.000,00
4040	920	22699	01	DESPESES ESPECIALS	0,00	12.705,00	0,00	0,00	0,00	0,00	0,00	0,00	0,00	12.705,00
4040	920	63500	02	INVERSIÓ PER REPOSICIÓ DE MOBILIARI	0,00	0,00	0,00	0,00	0,00	208.497,15	0,00	0,00	0,00	208.497,15
4040	**920**			**Administració general.**	**0,00**	**47.705,00**	**0,00**	**0,00**	**0,00**	**212.611,15**	**0,00**	**0,00**	**0,00**	**260.316,15**
4040	922	22699	01	DESPESES ESPECIALS NADAL	0,00	2.102,04	0,00	0,00	0,00	0,00	0,00	0,00	0,00	2.102,04
4040	**922**			**Coordinació i organització institucional**	**0,00**	**2.102,04**	**0,00**	**0,00**	**0,00**	**0,00**	**0,00**	**0,00**	**0,00**	**2.102,04**
4040				**Contractació, Aprovisionaments i Expropia**	**0,00**	**49.807,04**	**0,00**	**0,00**	**0,00**	**553.642,42**	**0,00**	**0,00**	**0,00**	**603.449,46**

MODIFICACIONS DE CRÈDIT. PRESSUPOST CORRENT

Per Ap.Press.: Orgànica + Programa + Econòmica

Org.	Prog.	Econ.	Sp.	Descripció	Crèdits extraordinaris	Suplements de crèdit	Ampliacions de crèdit	Transferències de crèdit: Transferències de crèdit positives	Transferències de crèdit: Transferències de crèdit negatives	Incorporacions de romanents de crèdit	Crèdits generats per ingressos	Baixes per anul.lació	Ajustos per pròrroga	Total modificacions
4150	337	21200	02	MANTENIMENT I CONSERVACIÓ D'EDIFICIS	0,00	0,00	0,00	0,00	0,00	5.740,00	0,00	0,00	0,00	5.740,00
4150	337	22706	02	ESTUDIS I TREBALLS SEGONA FASE PLAÇA DE B	0,00	0,00	0,00	0,00	0,00	7.095,00	0,00	0,00	0,00	7.095,00
4150	337	62700	01	PROJECTE TARRACO ARENA PLAÇA	0,00	200.000,00	0,00	0,00	0,00	0,00	0,00	0,00	0,00	200.000,00
4150	337	62700	02	PROJECTE TARRACO ARENA PLAÇA	0,00	0,00	0,00	0,00	0,00	171.480,77	0,00	0,00	0,00	171.480,77
4150	337	62701	02	CONSTRUCCIÓ EDIFICI AUXILIAR TAP	0,00	0,00	0,00	0,00	0,00	108.002,59	0,00	0,00	0,00	108.002,59
4150	**337**			**Instal·lacions d'ocupació del temps lliur**	**0,00**	**200.000,00**	**0,00**	**0,00**	**0,00**	**292.318,36**	**0,00**	**0,00**	**0,00**	**492.318,36**
4150				**Gestió Tarraco Arena Plaça**	**0,00**	**200.000,00**	**0,00**	**0,00**	**0,00**	**292.318,36**	**0,00**	**0,00**	**0,00**	**492.318,36**

MODIFICACIONS DE CRÈDIT. PRESSUPOST CORRENT

Per Ap.Press.: Orgànica + Programa + Econòmica

Org.	Prog.	Econ.	Sp.	Descripció	Crèdits extraordinaris	Suplements de crèdit	Ampliacions de crèdit	Transferències de crèdit: Transferències de crèdit positives	Transferències de crèdit: Transferències de crèdit negatives	Incorporacions de romanents de crèdit	Crèdits generats per ingressos	Baixes per anul.lació	Ajustos per pròrroga	Total modificacions
5010	912	22601	02	RELACIONS PÚBLIQUES EXTERNES	0,00	0,00	0,00	0,00	0,00	1.698,20	0,00	0,00	0,00	1.698,20
5010	**912**			**Òrgans de govern.**	**0,00**	**0,00**	**0,00**	**0,00**	**0,00**	**1.698,20**	**0,00**	**0,00**	**0,00**	**1.698,20**
5010	920	22601	02	RELACIONS PÚBLIQUES INTERNES	0,00	0,00	0,00	0,00	0,00	3.850,00	0,00	0,00	0,00	3.850,00
5010	920	22602	02	COMUNICACIÓ I IMATGE INSTITUCIONAL	0,00	0,00	0,00	0,00	0,00	3.022,58	0,00	0,00	0,00	3.022,58
5010	920	24000	02	EDICIONS I PUBLICACIONS CORPORATIVES	0,00	0,00	0,00	0,00	0,00	2.848,04	0,00	0,00	0,00	2.848,04
5010	**920**			**Administració general.**	**0,00**	**0,00**	**0,00**	**0,00**	**0,00**	**9.720,62**	**0,00**	**0,00**	**0,00**	**9.720,62**
5010				**Relacions Institucionals i Protocol**	**0,00**	**0,00**	**0,00**	**0,00**	**0,00**	**11.418,82**	**0,00**	**0,00**	**0,00**	**11.418,82**

MODIFICACIONS DE CRÈDIT. PRESSUPOST CORRENT

Per Ap.Press.: Orgànica + Programa + Econòmica

Org.	Prog.	Econ.	Sp.	Descripció	Crèdits extraordinaris	Suplements de crèdit	Ampliacions de crèdit	Transferències de crèdit: Transferències de crèdit positives	Transferències de crèdit: Transferències de crèdit negatives	Incorporacions de romanents de crèdit	Crèdits generats per ingressos	Baixes per anul.lació	Ajustos per pròrroga	Total modificacions
5020	4911	22706	02	Estudis i treballs tècnics.	0,00	0,00	0,00	0,00	0,00	16.819,00	0,00	0,00	0,00	16.819,00
5020	4911	64101	02	APLICACIONS INFORMÀTIQUES	0,00	0,00	0,00	0,00	0,00	21.280,05	0,00	0,00	0,00	21.280,05
5020	**4911**			**Societat de la informació.**	**0,00**	**0,00**	**0,00**	**0,00**	**0,00**	**38.099,05**	**0,00**	**0,00**	**0,00**	**38.099,05**
5020	4912	48900	02	PROGRAMA CONCESSIÓ AJUTS PREMSA LOCAL I C	0,00	0,00	0,00	0,00	0,00	38.881,86	0,00	0,00	0,00	38.881,86
5020	4912	85090	02	CONVENI DIPUTACIONS ADQUISICIÓ PARTICIPAC	0,00	0,00	0,00	0,00	0,00	10.000,00	0,00	0,00	0,00	10.000,00
5020	**4912**			**Mitjans de comunicació**	**0,00**	**0,00**	**0,00**	**0,00**	**0,00**	**48.881,86**	**0,00**	**0,00**	**0,00**	**48.881,86**
5020	920	22001	02	PREMSA I PUBLICACIONS ESCRITES I DIGITALS	0,00	0,00	0,00	0,00	0,00	802,14	0,00	0,00	0,00	802,14
5020	**920**			**Administració general.**	**0,00**	**0,00**	**0,00**	**0,00**	**0,00**	**802,14**	**0,00**	**0,00**	**0,00**	**802,14**
5020	922	22001	02	DOSSIER DIGITAL DE PREMSA I HEMEROTECA DI	0,00	0,00	0,00	0,00	0,00	13.431,00	0,00	0,00	0,00	13.431,00
5020	922	22602	02	PUBLICITAT I PROPAGANDA	0,00	0,00	0,00	0,00	0,00	127.321,86	0,00	0,00	0,00	127.321,86
5020	922	24000	02	CREACIONS AUDIOVISUALS	0,00	0,00	0,00	0,00	0,00	17.847,50	0,00	0,00	0,00	17.847,50
5020	**922**			**Coordinació i organització institucional**	**0,00**	**0,00**	**0,00**	**0,00**	**0,00**	**158.600,36**	**0,00**	**0,00**	**0,00**	**158.600,36**
5020				**Comunicació**	**0,00**	**0,00**	**0,00**	**0,00**	**0,00**	**246.383,41**	**0,00**	**0,00**	**0,00**	**246.383,41**

MODIFICACIONS DE CRÈDIT. PRESSUPOST CORRENT

Per Ap.Press.: Orgànica + Programa + Econòmica

Org.	Prog.	Econ.	Sp.	Descripció	Crèdits extraordinaris	Suplements de crèdit	Ampliacions de crèdit	Transferències de crèdit: Transferències de crèdit positives	Transferències de crèdit: Transferències de crèdit negatives	Incorporacions de romanents de crèdit	Crèdits generats per ingressos	Baixes per anul.lació	Ajustos per pròrroga	Total modificacions
5030	922	22706	01	CONTRACTES SERVEIS PROFESIONALS	0,00	30.000,00	0,00	0,00	0,00	0,00	0,00	0,00	0,00	30.000,00
5030	922	22706	02	CONTRACTES SERVEIS PROFESIONALS	0,00	0,00	0,00	0,00	0,00	7.865,00	0,00	0,00	0,00	7.865,00
5030	922	48905	02	SUBVENCIONS EXTRAORDINÀRIES PRESIDÈNCIA	0,00	0,00	0,00	0,00	0,00	3.000,00	0,00	0,00	0,00	3.000,00
5030	922	78900	02	SUBVENCIONS EXTRAORDINÀRIES INVERSIONS	0,00	0,00	0,00	0,00	0,00	81.500,00	0,00	0,00	0,00	81.500,00
5030	**922**			**Coordinació i organització institucional**	**0,00**	**30.000,00**	**0,00**	**0,00**	**0,00**	**92.365,00**	**0,00**	**0,00**	**0,00**	**122.365,00**
5030				**Presidència**	**0,00**	**30.000,00**	**0,00**	**0,00**	**0,00**	**92.365,00**	**0,00**	**0,00**	**0,00**	**122.365,00**

MODIFICACIONS DE CRÈDIT. PRESSUPOST CORRENT

Per Ap.Press.: Orgànica + Programa + Econòmica

Org.	Prog.	Econ.	Sp.	Descripció	Crèdits extraordinaris	Suplements de crèdit	Ampliacions de crèdit	Transferències de crèdit: Transferències de crèdit positives	Transferències de crèdit: Transferències de crèdit negatives	Incorporacions de romanents de crèdit	Crèdits generats per ingressos	Baixes per anul.lació	Ajustos per pròrroga	Total modificacions
5031	922	12006	01	TRIENNIS FUNCIONARIS	0,00	0,00	0,00	0,00	0,00	0,00	0,00	-318,96	0,00	-318,96
5031	922	12009	01	ALTRES RETRIBUCIONS BÀSIQUES	0,00	0,00	0,00	0,00	0,00	0,00	0,00	-45,92	0,00	-45,92
5031	922	16000	01	QUOTA SEGURETAT SOCIAL	0,00	0,00	0,00	0,00	0,00	0,00	0,00	-113,48	0,00	-113,48
5031	**922**			**Coordinació i organització institucional**	**0,00**	**0,00**	**0,00**	**0,00**	**0,00**	**0,00**	**0,00**	**-478,36**	**0,00**	**-478,36**
5031				**Gestió Estratègica i Transparència**	**0,00**	**0,00**	**0,00**	**0,00**	**0,00**	**0,00**	**0,00**	**-478,36**	**0,00**	**-478,36**

MODIFICACIONS DE CRÈDIT. PRESSUPOST CORRENT

Per Ap.Press.: Orgànica + Programa + Econòmica

Org.	Prog.	Econ.	Sp.	Descripció	Crèdits extraordinaris	Suplements de crèdit	Ampliacions de crèdit	Transferències de crèdit: Transferències de crèdit positives	Transferències de crèdit: Transferències de crèdit negatives	Incorporacions de romanents de crèdit	Crèdits generats per ingressos	Baixes per anul.lació	Ajustos per pròrroga	Total modificacions
5050	326	45100	01	SN UNIVERSITAT ROVIRA I VIRGILI. CÀTEDRA	0,00	3.000,00	0,00	0,00	0,00	0,00	0,00	0,00	0,00	3.000,00
5050	326	45101	01	SN URV. CÀTEDRA CONEIXEMENT CAT.SUD	40.000,00	60.000,00	0,00	0,00	0,00	0,00	0,00	0,00	0,00	100.000,00
5050	**326**			**Serveis complementaris d'educació**	**40.000,00**	**63.000,00**	**0,00**	**0,00**	**0,00**	**0,00**	**0,00**	**0,00**	**0,00**	**103.000,00**
5050	439	22706	02	ESTUDIS I TREBALLS TÈCNICS	0,00	0,00	0,00	0,00	0,00	25.652,00	0,00	0,00	0,00	25.652,00
5050	439	46705	01	SN CONSORCI LEADER PER AL DESENVOLUPAMENT	0,00	64.800,00	0,00	0,00	0,00	0,00	0,00	0,00	0,00	64.800,00
5050	439	46705	02	CONVENI LEADER CONSORCI DEL CAMP, CONCA,	0,00	0,00	0,00	0,00	0,00	64.800,00	0,00	0,00	0,00	64.800,00
5050	439	46706	01	SN LEADER CONSORCI DEL BAIX EBRE I MONTSI	0,00	18.600,00	0,00	0,00	0,00	0,00	0,00	0,00	0,00	18.600,00
5050	439	46706	02	CONVENI LEADER CONSORCI BAIX EBRE I MONTS	0,00	0,00	0,00	0,00	0,00	18.600,00	0,00	0,00	0,00	18.600,00
5050	439	46707	01	SN LEADER CONSORCI DE LA TERRA ALTA I RIB	0,00	18.600,00	0,00	0,00	0,00	0,00	0,00	0,00	0,00	18.600,00
5050	439	46707	02	CONVENI LEADER CONSORCI INTERCOMARCAL D'I	0,00	0,00	0,00	0,00	0,00	18.600,00	0,00	0,00	0,00	18.600,00
5050	439	48178	01	SN FUNDACIÓ TARRAGONA SMART MEDITERRANEAN	10.000,00	0,00	0,00	0,00	0,00	0,00	0,00	0,00	0,00	10.000,00
5050	**439**			**Altres actuacions sectorials.**	**10.000,00**	**102.000,00**	**0,00**	**0,00**	**0,00**	**127.652,00**	**0,00**	**0,00**	**0,00**	**239.652,00**
5050	440	48174	01	SN FERRMED. SUPORT CORREDOR MEDITERRANI	10.000,00	0,00	0,00	0,00	0,00	0,00	0,00	0,00	0,00	10.000,00
5050	**440**			**Administració general del transport.**	**10.000,00**	**0,00**	**0,00**	**0,00**	**0,00**	**0,00**	**0,00**	**0,00**	**0,00**	**10.000,00**
5050	450	48941	02	SN INSTITUT IGNASI VILALLONGA D'ECONOMIA	0,00	0,00	0,00	0,00	0,00	22.000,00	0,00	0,00	0,00	22.000,00
5050	**450**			**Administració general d'infraestructures.**	**0,00**	**0,00**	**0,00**	**0,00**	**0,00**	**22.000,00**	**0,00**	**0,00**	**0,00**	**22.000,00**
5050	462	45101	01	CONVENI URV MARC	0,00	50.000,00	0,00	0,00	0,00	0,00	0,00	0,00	0,00	50.000,00
5050	**462**			**Recerca i estudis relacionats amb els ser**	**0,00**	**50.000,00**	**0,00**	**0,00**	**0,00**	**0,00**	**0,00**	**0,00**	**0,00**	**50.000,00**

MODIFICACIONS DE CRÈDIT. PRESSUPOST CORRENT

Per Ap.Press.: Orgànica + Programa + Econòmica

Org.	Prog.	Econ.	Sp.	Descripció	Crèdits extraordinaris	Suplements de crèdit	Ampliacions de crèdit	Transferències de crèdit: Transferències de crèdit positives	Transferències de crèdit: Transferències de crèdit negatives	Incorporacions de romanents de crèdit	Crèdits generats per ingressos	Baixes per anul.lació	Ajustos per pròrroga	Total modificacions
5050	463	45101	01	SN URV. PARCS TECNOLÒGICS	50.000,00	0,00	0,00	0,00	0,00	0,00	0,00	0,00	0,00	50.000,00
5050	**463**			**Recerca científica, tècnica i aplicada.**	**50.000,00**	**0,00**	**0,00**	**0,00**	**0,00**	**0,00**	**0,00**	**0,00**	**0,00**	**50.000,00**
5050				**Projectes Europeus i Regió del Coneixemen**	**110.000,00**	**215.000,00**	**0,00**	**0,00**	**0,00**	**149.652,00**	**0,00**	**0,00**	**0,00**	**474.652,00**

MODIFICACIONS DE CRÈDIT. PRESSUPOST CORRENT

Per Ap.Press.: Orgànica + Programa + Econòmica

Org.	Prog.	Econ.	Sp.	Descripció	Crèdits extraordinaris	Suplements de crèdit	Ampliacions de crèdit	Transferències de crèdit: Transferències de crèdit positives	Transferències de crèdit: Transferències de crèdit negatives	Incorporacions de romanents de crèdit	Crèdits generats per ingressos	Baixes per anul.lació	Ajustos per pròrroga	Total modificacions
6011	334	46700	02	APORTACIÓ TEATRE FORTUNY	0,00	0,00	0,00	0,00	0,00	10.000,00	0,00	0,00	0,00	10.000,00
6011	**334**			**Promoció cultural.**	**0,00**	**0,00**	**0,00**	**0,00**	**0,00**	**10.000,00**	**0,00**	**0,00**	**0,00**	**10.000,00**
6011	463	48901	02	APORTACIÓ A LA FUNDACIÓ OBSERVATORI DE L'	0,00	0,00	0,00	0,00	0,00	17.500,00	0,00	0,00	0,00	17.500,00
6011	**463**			**Recerca científica, tècnica i aplicada.**	**0,00**	**0,00**	**0,00**	**0,00**	**0,00**	**17.500,00**	**0,00**	**0,00**	**0,00**	**17.500,00**
6011	920	22603	01	INSERCIÓ D'ANUNCIS OFICIALS	0,00	3.000,00	0,00	0,00	0,00	0,00	0,00	0,00	0,00	3.000,00
6011	920	22706	01	ESTUDIS I TREBALLS TÈCNICS	38.000,00	0,00	0,00	0,00	0,00	0,00	0,00	0,00	0,00	38.000,00
6011	920	23120	01	DESPLAÇAMENTS	0,00	300,00	0,00	0,00	0,00	0,00	0,00	0,00	0,00	300,00
6011	**920**			**Administració general.**	**38.000,00**	**3.300,00**	**0,00**	**0,00**	**0,00**	**0,00**	**0,00**	**0,00**	**0,00**	**41.300,00**
6011				**Secretaria General**	**38.000,00**	**3.300,00**	**0,00**	**0,00**	**0,00**	**27.500,00**	**0,00**	**0,00**	**0,00**	**68.800,00**

MODIFICACIONS DE CRÈDIT. PRESSUPOST CORRENT

Per Ap.Press.: Orgànica + Programa + Econòmica

Org.	Prog.	Econ.	Sp.	Descripció	Crèdits extraordinaris	Suplements de crèdit	Ampliacions de crèdit	Transferències de crèdit: Transferències de crèdit positives	Transferències de crèdit: Transferències de crèdit negatives	Incorporacions de romanents de crèdit	Crèdits generats per ingressos	Baixes per anul.lació	Ajustos per pròrroga	Total modificacions
6012	171	61001	02	ADQUISICIÓ FINQUES ALBEREDA DE SANTES CRE	0,00	0,00	0,00	0,00	0,00	44.000,00	0,00	0,00	0,00	44.000,00
6012	**171**			**Parcs i jardins.**	**0,00**	**0,00**	**0,00**	**0,00**	**0,00**	**44.000,00**	**0,00**	**0,00**	**0,00**	**44.000,00**
6012	933	20200	02	LLOGUER EDIFICIS I ALTRES CONSTRUCCIONS	0,00	0,00	0,00	0,00	0,00	2.744,49	0,00	0,00	0,00	2.744,49
6012	933	22502	01	TRIBUTS	0,00	149.712,39	0,00	0,00	0,00	0,00	0,00	0,00	0,00	149.712,39
6012	933	22699	02	ALTRES DESPESES IMMOBLES	0,00	0,00	0,00	0,00	0,00	1.684,32	0,00	0,00	0,00	1.684,32
6012	933	22706	02	REDACCIÓ PROJECTE SABINOSA	0,00	0,00	0,00	0,00	0,00	57.475,00	0,00	0,00	0,00	57.475,00
6012	933	62202	01	COMPRA FINCA C.CAVALLERS, 8 (CONSERVATORI	475.000,00	0,00	0,00	0,00	0,00	0,00	0,00	0,00	0,00	475.000,00
6012	933	62900	02	PROJECTE D'ETIQUETATGE DELS BÉNS MOBLES D	0,00	0,00	0,00	0,00	0,00	45.861,63	0,00	0,00	0,00	45.861,63
6012	933	64100	02	DESPESES EN APLICACIONS INFORMÀTIQUES	0,00	0,00	0,00	0,00	0,00	90.000,00	0,00	0,00	0,00	90.000,00
6012	**933**			**Gestió del patrimoni.**	**475.000,00**	**149.712,39**	**0,00**	**0,00**	**0,00**	**197.765,44**	**0,00**	**0,00**	**0,00**	**822.477,83**
6012				**Patrimoni**	**475.000,00**	**149.712,39**	**0,00**	**0,00**	**0,00**	**241.765,44**	**0,00**	**0,00**	**0,00**	**866.477,83**

MODIFICACIONS DE CRÈDIT. PRESSUPOST CORRENT

Per Ap.Press.: Orgànica + Programa + Econòmica

Org.	Prog.	Econ.	Sp.	Descripció	Crèdits extraordinaris	Suplements de crèdit	Ampliacions de crèdit	Transferències de crèdit: Transferències de crèdit positives	Transferències de crèdit: Transferències de crèdit negatives	Incorporacions de romanents de crèdit	Crèdits generats per ingressos	Baixes per anul.lació	Ajustos per pròrroga	Total modificacions
6013	920	64100	02	APLICACIONS INFORMÀTIQUES	0,00	0,00	0,00	0,00	0,00	10.000,00	0,00	0,00	0,00	10.000,00
6013	**920**			**Administració general.**	**0,00**	**0,00**	**0,00**	**0,00**	**0,00**	**10.000,00**	**0,00**	**0,00**	**0,00**	**10.000,00**
6013				**Serveis Jurídics**	**0,00**	**0,00**	**0,00**	**0,00**	**0,00**	**10.000,00**	**0,00**	**0,00**	**0,00**	**10.000,00**

MODIFICACIONS DE CRÈDIT. PRESSUPOST CORRENT

Per Ap.Press.: Orgànica + Programa + Econòmica

Org.	Prog.	Econ.	Sp.	Descripció	Crèdits extraordinaris	Suplements de crèdit	Ampliacions de crèdit	Transferències de crèdit: Transferències de crèdit positives	Transferències de crèdit: Transferències de crèdit negatives	Incorporacions de romanents de crèdit	Crèdits generats per ingressos	Baixes per anul.lació	Ajustos per pròrroga	Total modificacions
6015	922	22706	02	ESTUDIS I TREBALLS TÈCNICS	0,00	0,00	0,00	0,00	0,00	39.623,50	0,00	0,00	0,00	39.623,50
6015	**922**			**Coordinació i organització institucional**	**0,00**	**0,00**	**0,00**	**0,00**	**0,00**	**39.623,50**	**0,00**	**0,00**	**0,00**	**39.623,50**
6015				**Arxiu**	**0,00**	**0,00**	**0,00**	**0,00**	**0,00**	**39.623,50**	**0,00**	**0,00**	**0,00**	**39.623,50**

MODIFICACIONS DE CRÈDIT. PRESSUPOST CORRENT

Per Ap.Press.: Orgànica + Programa + Econòmica

Org.	Prog.	Econ.	Sp.	Descripció	Crèdits extraordinaris	Suplements de crèdit	Ampliacions de crèdit	Transferències de crèdit: Transferències de crèdit positives	Transferències de crèdit: Transferències de crèdit negatives	Incorporacions de romanents de crèdit	Crèdits generats per ingressos	Baixes per anul.lació	Ajustos per pròrroga	Total modificacions
6020	011	9130	01	AMORTITZACIONS OPERACIONS DE CRÈDIT	0,00	6.000,00	0,00	0,00	0,00	0,00	0,00	0,00	0,00	6.000,00
6020	**011**			**Deute públic.**	**0,00**	**6.000,00**	**0,00**	**0,00**	**0,00**	**0,00**	**0,00**	**0,00**	**0,00**	**6.000,00**
6020	336	21200	02	CONSERVACIÓ CASTELL D'ESCORNALBOU	0,00	0,00	0,00	0,00	0,00	4.065,60	0,00	0,00	0,00	4.065,60
6020	**336**			**Protecció i gestió del patrimoni historic**	**0,00**	**0,00**	**0,00**	**0,00**	**0,00**	**4.065,60**	**0,00**	**0,00**	**0,00**	**4.065,60**
6020	929	500	01	FONS DE CONTINGÈNCIA	0,00	0,00	0,00	0,00	0,00	0,00	0,00	-2.182.204,59	0,00	-2.182.204,59
6020	929	50001	01	FONS DE CONTINGÈNCIA INCREMENT RETRIBUTIU	0,00	0,00	0,00	0,00	0,00	0,00	0,00	-408.229,47	0,00	-408.229,47
6020	**929**			**Imprevistos, situacions transitòries i co**	**0,00**	**0,00**	**0,00**	**0,00**	**0,00**	**0,00**	**0,00**	**-2.590.434,06**	**0,00**	**-2.590.434,06**
6020	931	13000	01	RETRIBUCIONS BÀSIQUES PERSONAL LABORAL FI	0,00	0,00	0,00	0,00	0,00	0,00	0,00	-364,88	0,00	-364,88
6020	931	16000	01	QUOTA SEGURETAT SOCIAL	0,00	0,00	0,00	0,00	0,00	0,00	0,00	-120,41	0,00	-120,41
6020	931	22706	01	ESTUDIS I TREBALLS TÈCNICS	0,00	20.000,00	0,00	0,00	0,00	0,00	0,00	0,00	0,00	20.000,00
6020	931	22706	02	ESTUDIS I TREBALLS TÈCNICS	0,00	0,00	0,00	0,00	0,00	16.326,52	0,00	0,00	0,00	16.326,52
6020	931	22799	02	SUPORT ANUAL	0,00	0,00	0,00	0,00	0,00	1.887,60	0,00	0,00	0,00	1.887,60
6020	**931**			**Política econòmica i fiscal.**	**0,00**	**20.000,00**	**0,00**	**0,00**	**0,00**	**18.214,12**	**0,00**	**-485,29**	**0,00**	**37.728,83**
6020	942	46200	02	APORTACIÓ LÍNIA DE REPARACIONS, MANTENIME	0,00	0,00	0,00	0,00	0,00	1.866.229,60	0,00	0,00	0,00	1.866.229,60
6020	942	76203	02	APORTACIÓ PUOS 1996 - 2009	0,00	0,00	0,00	0,00	0,00	5.174,47	0,00	0,00	0,00	5.174,47
6020	**942**			**Transferències a entitats locals territor**	**0,00**	**0,00**	**0,00**	**0,00**	**0,00**	**1.871.404,07**	**0,00**	**0,00**	**0,00**	**1.871.404,07**
6020				**Intervenció General**	**0,00**	**26.000,00**	**0,00**	**0,00**	**0,00**	**1.893.683,79**	**0,00**	**-2.590.919,35**	**0,00**	**-671.235,56**

MODIFICACIONS DE CRÈDIT. PRESSUPOST CORRENT

Per Ap.Press.: Orgànica + Programa + Econòmica

Org.	Prog.	Econ.	Sp.	Descripció	Crèdits extraordinaris	Suplements de crèdit	Ampliacions de crèdit	Transferències de crèdit: Transferències de crèdit positives	Transferències de crèdit: Transferències de crèdit negatives	Incorporacions de romanents de crèdit	Crèdits generats per ingressos	Baixes per anul.lació	Ajustos per pròrroga	Total modificacions
6023	920	24000	02	EDICIÓ BUTLLETÍ OFICIAL DE LA PROVÍNCIA	0,00	0,00	0,00	0,00	0,00	5.765,96	0,00	0,00	0,00	5.765,96
6023	**920**			**Administració general.**	**0,00**	**0,00**	**0,00**	**0,00**	**0,00**	**5.765,96**	**0,00**	**0,00**	**0,00**	**5.765,96**
6023				**B.O.P.**	**0,00**	**0,00**	**0,00**	**0,00**	**0,00**	**5.765,96**	**0,00**	**0,00**	**0,00**	**5.765,96**

MODIFICACIONS DE CRÈDIT. PRESSUPOST CORRENT

Per Ap.Press.: Orgànica + Programa + Econòmica

Org.	Prog.	Econ.	Sp.	Descripció	Crèdits extraordinaris	Suplements de crèdit	Ampliacions de crèdit	Transferències de crèdit: Transferències de crèdit positives	Transferències de crèdit: Transferències de crèdit negatives	Incorporacions de romanents de crèdit	Crèdits generats per ingressos	Baixes per anul.lació	Ajustos per pròrroga	Total modificacions
8000	920	13000	01	RETRIBUCIONS BÀSIQUES PERSONAL LABORAL FI	0,00	142.557,39	0,00	0,00	0,00	0,00	0,00	0,00	0,00	142.557,39
8000	920	131	01	RETRIBUCIONS CONTRACTES TEMPORAL	0,00	0,00	0,00	0,00	0,00	0,00	0,00	-15.000,00	0,00	-15.000,00
8000	920	16104	01	PLA DE RACIONALITZACIÓ	0,00	200.000,00	0,00	0,00	0,00	0,00	0,00	0,00	0,00	200.000,00
8000	920	16104	02	PLA DE RACIONALITZACIÓ	0,00	0,00	0,00	0,00	0,00	100.000,00	0,00	0,00	0,00	100.000,00
8000	**920**			**Administració general.**	**0,00**	**342.557,39**	**0,00**	**0,00**	**0,00**	**100.000,00**	**0,00**	**-15.000,00**	**0,00**	**427.557,39**
8000				**Gestio de Recursos Humans**	**0,00**	**342.557,39**	**0,00**	**0,00**	**0,00**	**100.000,00**	**0,00**	**-15.000,00**	**0,00**	**427.557,39**

MODIFICACIONS DE CRÈDIT. PRESSUPOST CORRENT

Per Ap.Press.: Orgànica + Programa + Econòmica

Org.	Prog.	Econ.	Sp.	Descripció	Crèdits extraordinaris	Suplements de crèdit	Ampliacions de crèdit	Transferències de crèdit: Transferències de crèdit positives	Transferències de crèdit: Transferències de crèdit negatives	Incorporacions de romanents de crèdit	Crèdits generats per ingressos	Baixes per anul.lació	Ajustos per pròrroga	Total modificacions
8010	920	48101	01	AJUTS ESTUDIANTS PRÀCTIQUES	0,00	30.000,00	0,00	0,00	0,00	0,00	0,00	0,00	0,00	30.000,00
8010	920	48101	02	AJUTS ESTUDIANTS PRÀCTIQUES	0,00	0,00	0,00	0,00	0,00	9.295,32	0,00	0,00	0,00	9.295,32
8010	**920**			**Administració general.**	**0,00**	**30.000,00**	**0,00**	**0,00**	**0,00**	**9.295,32**	**0,00**	**0,00**	**0,00**	**39.295,32**
8010				**Planificació i Organització**	**0,00**	**30.000,00**	**0,00**	**0,00**	**0,00**	**9.295,32**	**0,00**	**0,00**	**0,00**	**39.295,32**

MODIFICACIONS DE CRÈDIT. PRESSUPOST CORRENT

Per Ap.Press.: Orgànica + Programa + Econòmica

Org.	Prog.	Econ.	Sp.	Descripció	Crèdits extraordinaris	Suplements de crèdit	Ampliacions de crèdit	Transferències de crèdit: Transferències de crèdit positives	Transferències de crèdit: Transferències de crèdit negatives	Incorporacions de romanents de crèdit	Crèdits generats per ingressos	Baixes per anul.lació	Ajustos per pròrroga	Total modificacions
8035	320	45104	01	SN CONVENI UOC FORMACIÓ	0,00	0,00	0,00	0,00	0,00	0,00	0,00	-20.000,00	0,00	-20.000,00
8035	320	45104	02	UNIVERSITAT OBERTA DE CATALUNYA PER FORMA	0,00	0,00	0,00	0,00	0,00	20.000,00	0,00	-20.000,00	0,00	0,00
8035	**320**			**Administració general d'educació.**	**0,00**	**0,00**	**0,00**	**0,00**	**0,00**	**20.000,00**	**0,00**	**-40.000,00**	**0,00**	**-20.000,00**
8035	920	22606	01	FORMACIÓ CORPORATIVA	0,00	32.500,00	0,00	0,00	0,00	0,00	0,00	0,00	0,00	32.500,00
8035	920	22606	02	FORMACIÓ CORPORATIVA	0,00	0,00	0,00	0,00	0,00	25.481,14	0,00	0,00	0,00	25.481,14
8035	**920**			**Administració general.**	**0,00**	**32.500,00**	**0,00**	**0,00**	**0,00**	**25.481,14**	**0,00**	**0,00**	**0,00**	**57.981,14**
8035	922	48102	02	CONVENI ACM POSTGRAU DE GESTIÓ GENERNCIAL	0,00	0,00	0,00	0,00	0,00	30.000,00	0,00	0,00	0,00	30.000,00
8035	922	48104	01	SN ACM POSTGRAU RH	30.000,00	0,00	0,00	0,00	0,00	0,00	0,00	0,00	0,00	30.000,00
8035	**922**			**Coordinació i organització institucional**	**30.000,00**	**0,00**	**0,00**	**0,00**	**0,00**	**30.000,00**	**0,00**	**0,00**	**0,00**	**60.000,00**
8035				**Formació i Desenvolupament de RH**	**30.000,00**	**32.500,00**	**0,00**	**0,00**	**0,00**	**75.481,14**	**0,00**	**-40.000,00**	**0,00**	**97.981,14**

MODIFICACIONS DE CRÈDIT. PRESSUPOST CORRENT

Per Ap.Press.: Orgànica + Programa + Econòmica

Org.	Prog.	Econ.	Sp.	Descripció	Crèdits extraordinaris	Suplements de crèdit	Ampliacions de crèdit	Transferències de crèdit: Transferències de crèdit positives	Transferències de crèdit: Transferències de crèdit negatives	Incorporacions de romanents de crèdit	Crèdits generats per ingressos	Baixes per anul.lació	Ajustos per pròrroga	Total modificacions
8040	231	78011	02	CONVENI PROACTIVA OPENARMS	0,00	0,00	0,00	0,00	0,00	20.000,00	0,00	0,00	0,00	20.000,00
8040	**231**			**Assistència social primària.**	**0,00**	**0,00**	**0,00**	**0,00**	**0,00**	**20.000,00**	**0,00**	**0,00**	**0,00**	**20.000,00**
8040	241	13000	01	RETRIBUCIONS BÀSIQUES PERSONAL LABORAL FI	0,00	17.677,60	0,00	0,00	0,00	0,00	0,00	0,00	0,00	17.677,60
8040	241	131	01	RETRIBUCIONS CONTRACTES TEMPORALS - PERSO	0,00	0,00	0,00	0,00	0,00	0,00	0,00	-0,03	0,00	-0,03
8040	241	16000	01	QUOTA SEGURETAT SOCIAL	0,00	0,01	0,00	0,00	0,00	0,00	0,00	0,00	0,00	0,01
8040	241	22606	01	ORGANITZACIÓ ACTES I CURSOS	0,00	3.500,00	0,00	0,00	0,00	0,00	0,00	0,00	0,00	3.500,00
8040	241	22699	01	DESPESES ESPECIALS	0,00	6.000,00	0,00	0,00	0,00	0,00	0,00	0,00	0,00	6.000,00
8040	241	22706	01	TREBALLS D'ASSISTENCIA TÈCNICA	0,00	18.000,00	0,00	0,00	0,00	0,00	0,00	0,00	0,00	18.000,00
8040	241	22706	02	TREBALLS D'ASSISTENCIA TÈCNICA	0,00	0,00	0,00	0,00	0,00	22.927,01	0,00	0,00	0,00	22.927,01
8040	241	45000	02	COL·LABORACIÓ AMB L'INSTITUT COMTE DE RIU	0,00	0,00	0,00	0,00	0,00	8.400,00	0,00	0,00	0,00	8.400,00
8040	241	45104	01	SN UOC. JORNADES D'OCUPACIÓ DE QUALITAT A	40.000,00	0,00	0,00	0,00	0,00	0,00	0,00	0,00	0,00	40.000,00
8040	241	46200	02	SUBVENCIONS A ENS LOCALS PER A VIVERS D'E	0,00	0,00	0,00	0,00	0,00	66.000,00	0,00	0,00	0,00	66.000,00
8040	241	48121	02	SN ASSOCIACIÓ DE FAMILIARS DE PERSONES AM	0,00	0,00	0,00	0,00	0,00	40.000,00	0,00	0,00	0,00	40.000,00
8040	241	48901	02	SN UNIÓ GENERAL DE TREBALLADORS I ASSOCIA	0,00	0,00	0,00	0,00	0,00	12.000,00	0,00	0,00	0,00	12.000,00
8040	241	48902	02	SN ASSOCIACIÓ D'EMPRESARIS I EMPRENEDORS	0,00	0,00	0,00	0,00	0,00	3.000,00	0,00	0,00	0,00	3.000,00
8040	241	48903	01	SN COMISSIONS OBRERES UNIÓ INTERCOMARCAL	0,00	12.000,00	0,00	0,00	0,00	0,00	0,00	0,00	0,00	12.000,00
8040	241	48905	02	SN FUNDACIÓ CECOT INNOVACIÓ. ACTIVITATS C	0,00	0,00	0,00	0,00	0,00	22.000,00	0,00	0,00	0,00	22.000,00
8040	241	48908	02	SN CAMBRA OFICIAL DE COMERÇ I INDÚSTRIA D	0,00	0,00	0,00	0,00	0,00	3.000,00	0,00	0,00	0,00	3.000,00
8040	241	48909	02	SN CAMBRA DE COMERÇ, INDÚSTRIA I NAVEGACI	0,00	0,00	0,00	0,00	0,00	3.000,00	0,00	0,00	0,00	3.000,00
8040	241	48959	02	SN ASSOCIACIÓ D'EMPRESARIS DE LES COMARQU	0,00	0,00	0,00	0,00	0,00	6.000,00	0,00	0,00	0,00	6.000,00
8040	241	48960	02	SN ASSOCIACIÓ CLÚSTER TIC REUS. PLA D'ACC	0,00	0,00	0,00	0,00	0,00	10.000,00	0,00	0,00	0,00	10.000,00
8040	241	48969	02	CONVENI CAMBRA COMERÇ TARRAGONA SUPORT EM	0,00	0,00	0,00	0,00	0,00	30.000,00	0,00	0,00	0,00	30.000,00

MODIFICACIONS DE CRÈDIT. PRESSUPOST CORRENT

Per Ap.Press.: Orgànica + Programa + Econòmica

Org.	Prog.	Econ.	Sp.	Descripció	Crèdits extraordinaris	Suplements de crèdit	Ampliacions de crèdit	Transferències de crèdit: Transferències de crèdit positives	Transferències de crèdit: Transferències de crèdit negatives	Incorporacions de romanents de crèdit	Crèdits generats per ingressos	Baixes per anul.lació	Ajustos per pròrroga	Total modificacions
8040	241	65000	02	ADQUISICIÓ DE PLAQUES SOLARS CONVENI PN E	0,00	0,00	0,00	0,00	0,00	6.270,74	0,00	0,00	0,00	6.270,74
8040	241	76258	02	CONVNEI AJUNTAMENT DE GANDESA VIVER D'EMP	0,00	0,00	0,00	0,00	0,00	40.000,00	0,00	0,00	0,00	40.000,00
8040	**241**			**Foment de l'ocupació.**	**40.000,00**	**57.177,61**	**0,00**	**0,00**	**0,00**	**272.597,75**	**0,00**	**-0,03**	**0,00**	**369.775,33**
8040	336	16000	01	QUOTA SEGURETAT SOCIAL	0,00	0,02	0,00	0,00	0,00	0,00	0,00	0,00	0,00	0,02
8040	**336**			**Protecció i gestió del patrimoni historic**	**0,00**	**0,02**	**0,00**	**0,00**	**0,00**	**0,00**	**0,00**	**0,00**	**0,00**	**0,02**
8040	341	48963	02	SN FUNDACIÓ TARRAGONA 2017. FORMACIÓ VOLU	0,00	0,00	0,00	0,00	0,00	40.385,00	0,00	0,00	0,00	40.385,00
8040	**341**			**Promoció i foment de l'esport.**	**0,00**	**0,00**	**0,00**	**0,00**	**0,00**	**40.385,00**	**0,00**	**0,00**	**0,00**	**40.385,00**
8040	431	46239	02	AJUNTAMENT DE LA SELVA DEL CAMP PER LA NI	0,00	0,00	0,00	0,00	0,00	7.500,00	0,00	0,00	0,00	7.500,00
8040	**431**			**Comerç.**	**0,00**	**0,00**	**0,00**	**0,00**	**0,00**	**7.500,00**	**0,00**	**0,00**	**0,00**	**7.500,00**
8040	433	46200	02	PROGRAMA DE SUBVENCIONS PER AL FOMENT DEL	0,00	0,00	0,00	0,00	0,00	48.840,76	0,00	0,00	0,00	48.840,76
8040	433	46503	02	CONVENI C.C.BAIX CAMP I C.C. PRIORAT PER	0,00	0,00	0,00	0,00	0,00	32.000,00	0,00	0,00	0,00	32.000,00
8040	433	47900	02	SUBVENCIONS A EMPRESES - PROGRAMA GR PIME	0,00	0,00	0,00	0,00	0,00	73.125,00	0,00	0,00	0,00	73.125,00
8040	**433**			**Desenvolupament empresarial.**	**0,00**	**0,00**	**0,00**	**0,00**	**0,00**	**153.965,76**	**0,00**	**0,00**	**0,00**	**153.965,76**
8040	439	46235	02	CONVENI AJ ALDEA SUPORT ECONÒMIC PROMOCIÓ	0,00	0,00	0,00	0,00	0,00	30.000,00	0,00	0,00	0,00	30.000,00
8040	439	48904	02	SN CAMBRA OFICIAL DE COMERÇ, INDÚSTRIA I	0,00	0,00	0,00	0,00	0,00	3.000,00	0,00	0,00	0,00	3.000,00
8040	439	48970	02	CONVENI FUNDACIÓ GRESOL ORGANITZACIÓ CONG	0,00	0,00	0,00	0,00	0,00	15.000,00	0,00	0,00	0,00	15.000,00
8040	**439**			**Altres actuacions sectorials.**	**0,00**	**0,00**	**0,00**	**0,00**	**0,00**	**48.000,00**	**0,00**	**0,00**	**0,00**	**48.000,00**
8040	920	48128	02	ASOCIACIÓN ESPAÑOLA DE DIRECTIVOS PEL MAN	0,00	0,00	0,00	0,00	0,00	15.000,00	0,00	0,00	0,00	15.000,00
8040	**920**			**Administració general.**	**0,00**	**0,00**	**0,00**	**0,00**	**0,00**	**15.000,00**	**0,00**	**0,00**	**0,00**	**15.000,00**
8040				**Polítiques Actives d'Ocupació**	**40.000,00**	**57.177,63**	**0,00**	**0,00**	**0,00**	**557.448,51**	**0,00**	**-0,03**	**0,00**	**654.626,11**

MODIFICACIONS DE CRÈDIT. PRESSUPOST CORRENT

Per Ap.Press.: Orgànica + Programa + Econòmica

Org.	Prog.	Econ.	Sp.	Descripció	Crèdits extraordinaris	Suplements de crèdit	Ampliacions de crèdit	Transferències de crèdit: Transferències de crèdit positives	Transferències de crèdit: Transferències de crèdit negatives	Incorporacions de romanents de crèdit	Crèdits generats per ingressos	Baixes per anul.lació	Ajustos per pròrroga	Total modificacions
9000	326	45100	02	CONVENI URV CÀTEDRA ECONOMIA LOCAL I REGI	0,00	0,00	0,00	0,00	0,00	20.000,00	0,00	0,00	0,00	20.000,00
9000	**326**			**Serveis complementaris d'educació**	**0,00**	**0,00**	**0,00**	**0,00**	**0,00**	**20.000,00**	**0,00**	**0,00**	**0,00**	**20.000,00**
9000	462	45101	02	CONVENI URV MARC	0,00	0,00	0,00	0,00	0,00	464.500,00	0,00	0,00	0,00	464.500,00
9000	**462**			**Recerca i estudis relacionats amb els ser**	**0,00**	**0,00**	**0,00**	**0,00**	**0,00**	**464.500,00**	**0,00**	**0,00**	**0,00**	**464.500,00**
9000	491	46206	02	PREMI NARRATIVA TINET - AJUNTAMENT DE TGN	0,00	0,00	0,00	0,00	0,00	1.000,00	0,00	0,00	0,00	1.000,00
9000	491	48103	02	PREMI NARRATIVA TINET - COSSETANIA EDICIO	0,00	0,00	0,00	0,00	0,00	1.900,00	0,00	0,00	0,00	1.900,00
9000	**491**			**Societat de la informació.**	**0,00**	**0,00**	**0,00**	**0,00**	**0,00**	**2.900,00**	**0,00**	**0,00**	**0,00**	**2.900,00**
9000	920	64000	02	CONVENI ADQUISICIÓ ITEC PROGRAMARI TCQi	0,00	18.900,00	0,00	0,00	0,00	90.000,00	0,00	0,00	0,00	108.900,00
9000	**920**			**Administració general.**	**0,00**	**18.900,00**	**0,00**	**0,00**	**0,00**	**90.000,00**	**0,00**	**0,00**	**0,00**	**108.900,00**
9000	922	22699	02	DESPESES ESPECIALS	0,00	0,00	0,00	0,00	0,00	1.042,69	0,00	0,00	0,00	1.042,69
9000	922	46700	02	SN CONSORCI LOCALRET. ACTIVITATS	0,00	0,00	0,00	0,00	0,00	62.000,00	0,00	0,00	0,00	62.000,00
9000	**922**			**Coordinació i organització institucional**	**0,00**	**0,00**	**0,00**	**0,00**	**0,00**	**63.042,69**	**0,00**	**0,00**	**0,00**	**63.042,69**
9000				**Gestió de Coneixement i Qualitat**	**0,00**	**18.900,00**	**0,00**	**0,00**	**0,00**	**640.442,69**	**0,00**	**0,00**	**0,00**	**659.342,69**

MODIFICACIONS DE CRÈDIT. PRESSUPOST CORRENT

Per Ap.Press.: Orgànica + Programa + Econòmica

Org.	Prog.	Econ.	Sp.	Descripció	Crèdits extraordinaris	Suplements de crèdit	Ampliacions de crèdit	Transferències de crèdit: Transferències de crèdit positives	Transferències de crèdit: Transferències de crèdit negatives	Incorporacions de romanents de crèdit	Crèdits generats per ingressos	Baixes per anul.lació	Ajustos per pròrroga	Total modificacions
9010	922	22699	01	GESTIONAR DESPESES ESPECIALS	0,00	5.000,00	0,00	0,00	0,00	0,00	0,00	0,00	0,00	5.000,00
9010	922	22706	02	ESTUDIS I TREBALLS TÈCNICS	0,00	0,00	0,00	0,00	0,00	28.701,20	0,00	0,00	0,00	28.701,20
9010	**922**			**Coordinació i organització institucional**	**0,00**	**5.000,00**	**0,00**	**0,00**	**0,00**	**28.701,20**	**0,00**	**0,00**	**0,00**	**33.701,20**
9010				**Excel·lència Corporativa**	**0,00**	**5.000,00**	**0,00**	**0,00**	**0,00**	**28.701,20**	**0,00**	**0,00**	**0,00**	**33.701,20**

MODIFICACIONS DE CRÈDIT. PRESSUPOST CORRENT

Per Ap.Press.: Orgànica + Programa + Econòmica

Org.	Prog.	Econ.	Sp.	Descripció	Crèdits extraordinaris	Suplements de crèdit	Ampliacions de crèdit	Transferències de crèdit: Transferències de crèdit positives	Transferències de crèdit: Transferències de crèdit negatives	Incorporacions de romanents de crèdit	Crèdits generats per ingressos	Baixes per anul.lació	Ajustos per pròrroga	Total modificacions
9020	4910	22203	01	COMUNICACIONS INFORMÀTIQUES	0,00	0,00	0,00	0,00	0,00	0,00	0,00	-80.000,00	0,00	-80.000,00
9020	4910	22203	02	COMUNICACIONS INFORMÀTIQUES	0,00	0,00	0,00	0,00	0,00	63.596,45	0,00	0,00	0,00	63.596,45
9020	**4910**			**Informàtica municipal**	**0,00**	**0,00**	**0,00**	**0,00**	**0,00**	**63.596,45**	**0,00**	**-80.000,00**	**0,00**	**-16.403,55**
9020	4911	22203	01	COMUNICACIONS INFORMÀTIQUES	0,00	80.000,00	0,00	0,00	0,00	0,00	0,00	-49.000,00	0,00	31.000,00
9020	4911	22706	01	ESTUDIS I TREBALLS TÈCNICS	0,00	4.500,00	0,00	0,00	0,00	0,00	0,00	0,00	0,00	4.500,00
9020	**4911**			**Societat de la informació.**	**0,00**	**84.500,00**	**0,00**	**0,00**	**0,00**	**0,00**	**0,00**	**-49.000,00**	**0,00**	**35.500,00**
9020	920	21600	01	CONTRACTES MANTENIMENT EQUIPAMENT INFORMÀ	0,00	120.000,00	0,00	0,00	0,00	0,00	0,00	-50.000,00	0,00	70.000,00
9020	920	21600	02	CONTRACTES MANTENIMENT EQUIPAMENT INFORMÀ	0,00	0,00	0,00	0,00	0,00	172.849,18	0,00	0,00	0,00	172.849,18
9020	920	22002	02	MATERIAL INFORMATIC ORDINARI NO INVENTARI	0,00	0,00	0,00	0,00	0,00	76.152,76	0,00	0,00	0,00	76.152,76
9020	920	22200	01	COMUNICACIONS TELEFÒNIQUES	0,00	50.000,00	0,00	0,00	0,00	0,00	0,00	0,00	0,00	50.000,00
9020	920	22200	02	COMUNICACIONS TELEFÒNIQUES	0,00	0,00	0,00	0,00	0,00	91.231,78	0,00	0,00	0,00	91.231,78
9020	920	22203	02	INFRAESTRUCTURES INFORMÀTIQUES	0,00	0,00	0,00	0,00	0,00	398.614,23	0,00	0,00	0,00	398.614,23
9020	920	22699	01	Altres despeses diverses.	0,00	1.000,00	0,00	0,00	0,00	0,00	0,00	0,00	0,00	1.000,00
9020	920	22699	02	DESPESES ESPECIALS	0,00	0,00	0,00	0,00	0,00	9.422,10	0,00	0,00	0,00	9.422,10
9020	920	22706	01	ESTUDIS I TREBALLS TÈCNICS	0,00	95.000,00	0,00	0,00	0,00	0,00	0,00	0,00	0,00	95.000,00
9020	920	22706	02	ESTUDIS I TREBALLS TÈCNICS	0,00	0,00	0,00	0,00	0,00	62.705,21	0,00	0,00	0,00	62.705,21
9020	920	63600	01	EQUIPAMENT INFORMÀTIC	0,00	89.000,00	0,00	0,00	0,00	0,00	0,00	0,00	0,00	89.000,00
9020	920	63600	02	EQUIPAMENT INFORMÀTIC	0,00	0,00	0,00	0,00	0,00	505.173,97	0,00	0,00	0,00	505.173,97
9020	920	64101	01	APLICACIONS INFORMÀTIQUES	0,00	17.000,00	0,00	0,00	0,00	0,00	0,00	0,00	0,00	17.000,00
9020	920	64101	02	APLICACIONS INFORMÀTIQUES	0,00	0,00	0,00	0,00	0,00	138.274,86	0,00	0,00	0,00	138.274,86
9020	**920**			**Administració general.**	**0,00**	**372.000,00**	**0,00**	**0,00**	**0,00**	**1.454.424,09**	**0,00**	**-50.000,00**	**0,00**	**1.776.424,09**

MODIFICACIONS DE CRÈDIT. PRESSUPOST CORRENT

Per Ap.Press.: Orgànica + Programa + Econòmica

Org.	Prog.	Econ.	Sp.	Descripció	Crèdits extraordinaris	Suplements de crèdit	Ampliacions de crèdit	Transferències de crèdit: Transferències de crèdit positives	Transferències de crèdit: Transferències de crèdit negatives	Incorporacions de romanents de crèdit	Crèdits generats per ingressos	Baixes per anul.lació	Ajustos per pròrroga	Total modificacions
9020				Infraestructures Informàtiques	0,00	456.500,00	0,00	0,00	0,00	1.518.020,54	0,00	-179.000,00	0,00	1.795.520,54

MODIFICACIONS DE CRÈDIT. PRESSUPOST CORRENT

Per Ap.Press.: Orgànica + Programa + Econòmica

Org.	Prog.	Econ.	Sp.	Descripció	Crèdits extraordinaris	Suplements de crèdit	Ampliacions de crèdit	Transferències de crèdit: Transferències de crèdit positives	Transferències de crèdit: Transferències de crèdit negatives	Incorporacions de romanents de crèdit	Crèdits generats per ingressos	Baixes per anul.lació	Ajustos per pròrroga	Total modificacions
9030	4910	22706	02	CONTRACTACIÓ DE SERVEIS TÈCNICS INFORMÀTI	0,00	0,00	0,00	0,00	0,00	21.491,32	0,00	0,00	0,00	21.491,32
9030	4910	64101	02	APLICACIONS INFORMÀTIQUES	0,00	0,00	0,00	0,00	0,00	34.164,40	0,00	-30.000,00	0,00	4.164,40
9030	**4910**			**Informàtica municipal**	**0,00**	**0,00**	**0,00**	**0,00**	**0,00**	**55.655,72**	**0,00**	**-30.000,00**	**0,00**	**25.655,72**
9030	920	21600	01	MANTENIMENT INFORMÀTIC	0,00	77.150,00	0,00	0,00	0,00	0,00	0,00	0,00	0,00	77.150,00
9030	920	21600	02	MANTENIMENT INFORMÀTIC	0,00	0,00	0,00	0,00	0,00	92.205,47	0,00	0,00	0,00	92.205,47
9030	920	22706	01	Estudis i treballs tècnics.	0,00	10.000,00	0,00	0,00	0,00	0,00	0,00	0,00	0,00	10.000,00
9030	920	22706	02	CONTRACTACIÓ I SERVEIS TÈCNICS INFORMÀTIC	0,00	0,00	0,00	0,00	0,00	91.901,84	0,00	0,00	0,00	91.901,84
9030	920	63600	02	EQUIPAMENT INFORMÀTIC	0,00	0,00	0,00	0,00	0,00	113.572,00	0,00	-12.000,00	0,00	101.572,00
9030	920	64101	01	APLICACIONS INFORMÀTIQUES	0,00	111.350,00	0,00	0,00	0,00	0,00	0,00	0,00	0,00	111.350,00
9030	920	64101	02	APLICACIONS INFORMÀTIQUES	0,00	0,00	0,00	0,00	0,00	208.708,20	0,00	0,00	0,00	208.708,20
9030	**920**			**Administració general.**	**0,00**	**198.500,00**	**0,00**	**0,00**	**0,00**	**506.387,51**	**0,00**	**-12.000,00**	**0,00**	**692.887,51**
9030	931	64101	02	EQUIPAMENT INFORMÀTIC	0,00	0,00	0,00	0,00	0,00	33.507,51	0,00	0,00	0,00	33.507,51
9030	**931**			**Política econòmica i fiscal.**	**0,00**	**0,00**	**0,00**	**0,00**	**0,00**	**33.507,51**	**0,00**	**0,00**	**0,00**	**33.507,51**
9030				**Aplicacions Informàtiques**	**0,00**	**198.500,00**	**0,00**	**0,00**	**0,00**	**595.550,74**	**0,00**	**-42.000,00**	**0,00**	**752.050,74**

MODIFICACIONS DE CRÈDIT. PRESSUPOST CORRENT

Per Ap.Press.: Orgànica + Programa + Econòmica

Org.	Prog.	Econ.	Sp.	Descripció	Crèdits extraordinaris	Suplements de crèdit	Ampliacions de crèdit	Transferències de crèdit: Transferències de crèdit positives	Transferències de crèdit: Transferències de crèdit negatives	Incorporacions de romanents de crèdit	Crèdits generats per ingressos	Baixes per anul.lació	Ajustos per pròrroga	Total modificacions
9040	920	48105	02	PREMI CURTMETRATGES TINET	0,00	0,00	0,00	0,00	0,00	1.500,00	0,00	0,00	0,00	1.500,00
9040	**920**			**Administració general.**	**0,00**	**0,00**	**0,00**	**0,00**	**0,00**	**1.500,00**	**0,00**	**0,00**	**0,00**	**1.500,00**
9040				**Entorn Web**	**0,00**	**0,00**	**0,00**	**0,00**	**0,00**	**1.500,00**	**0,00**	**0,00**	**0,00**	**1.500,00**
				TOTAL	**25.692.463,03**	**14.483.792,28**	**0,00**	**1.658.883,94**	**-1.658.883,94**	**92.917.613,61**	**16.046.309,52**	**-11.929.007,34**	**0,00**	**137.211.171,10**

b) Romanents de crèdit

Els romanents de crèdit del pressupost son:

ROMANENT DE CRÈDIT

						Romanents compromesos			Romanents no compromesos		
Exer.	Org.	Prog.	Econ.	Sp.	Descripció	Incorporables	No Incorp.	TOTAL	Incorporables	No Incorp.	TOTAL
2017	0000	912	10000	01	RETRIBUCIONS CÀRRECS ELECTIUS	0,00	0,00	0,00	0,00	8.466,36	8.466,36
2017	0000	912	16000	01	QUOTA SEGURETAT SOCIAL	0,00	0,00	0,00	0,00	-3.064,85	-3.064,85
2017	0000	912	23000	01	ASSISTÈNCIES CÀRRECS ELECTIUS	0,00	0,00	0,00	0,00	148.530,03	148.530,03
2017	0000	912	23100	01	DESPLAÇAMENTS	0,00	0,00	0,00	0,00	25.174,82	25.174,82
2017	0000	912	48900	01	ASSIGNACIÓ FUNCIONAMENT GRUPS POLÍTI	36.644,18	0,00	36.644,18	0,00	0,00	0,00
2017	0000	912	48900	02	ASSIGNACIÓ FUNCIONAMENT GRUPS POLÍTI	5.121,92	0,00	5.121,92	0,00	0,00	0,00
2017	1000	920	12000	01	SOUS GRUP A1	0,00	0,00	0,00	0,00	2.016,24	2.016,24
2017	1000	920	12001	01	SOUS GRUP A2	0,00	0,00	0,00	0,00	-116,28	-116,28
2017	1000	920	12003	01	SOUS GRUP C1	0,00	0,00	0,00	0,00	136,18	136,18
2017	1000	920	12004	01	SOUS GRUP C2	0,00	0,00	0,00	0,00	-145,44	-145,44
2017	1000	920	12005	01	SOUS GRUP AP	0,00	0,00	0,00	0,00	1,00	1,00
2017	1000	920	12006	01	TRIENNIS FUNCIONARIS	0,00	0,00	0,00	0,00	338,63	338,63
2017	1000	920	12009	01	ALTRES RETRIBUCIONS BÀSIQUES FUNCION	0,00	0,00	0,00	0,00	1.245,98	1.245,98
2017	1000	920	12100	01	COMPLEMENT DE DESTÍ	0,00	0,00	0,00	0,00	1.702,14	1.702,14
2017	1000	920	12101	01	COMPLEMENT ESPECÍFIC	0,00	0,00	0,00	0,00	4.363,78	4.363,78
2017	1000	920	12103	01	ALTRES COMPLEMENTS FUNCIONARIS	0,00	0,00	0,00	0,00	796,99	796,99
2017	1000	920	13000	01	RETRIBUCIONS BÀSIQUES PERSONAL LABOR	0,00	0,00	0,00	0,00	3.104,62	3.104,62
2017	1000	920	13001	01	HORES EXTRAORDINÀRIES PERSONAL LABOR	0,00	0,00	0,00	0,00	16,67	16,67
2017	1000	920	13002	01	ALTRES RETRIBUCIONS PERSONAL LABORAL	0,00	0,00	0,00	0,00	81,89	81,89
2017	1000	920	150	01	PRODUCTIVITAT	0,00	0,00	0,00	0,00	-1.984,99	-1.984,99
2017	1000	920	151	01	GRATIFICACIONS	0,00	0,00	0,00	0,00	83,33	83,33
2017	1000	920	153	01	COMPLEMENTS DE DEDICACIÓ ESPECIAL	0,00	0,00	0,00	0,00	1,00	1,00
2017	1000	920	16000	01	QUOTA SEGURETAT SOCIAL	0,00	0,00	0,00	0,00	12.756,59	12.756,59
2017	1000	920	22001	01	SUBSCRIPCIONS REVISTES I PUBLICACION	0,00	0,00	0,00	0,00	1.167,84	1.167,84
2017	1000	920	22601	01	REUNIONS I CONFERÈNCIES	0,00	0,00	0,00	0,00	-562,55	-562,55
2017	1000	920	22699	01	DESPESES ESPECIALS	0,00	0,00	0,00	0,00	1.805,12	1.805,12
2017	1000	920	22706	01	ESTUDIS I TREBALLS TÈCNICS	17.545,00	0,00	17.545,00	49.360,00	7.549,41	56.909,41
2017	1000	920	23020	01	DIETES	0,00	0,00	0,00	0,00	100,00	100,00
2017	1000	920	23120	01	DESPLAÇAMENTS	0,00	0,00	0,00	0,00	87,10	87,10
2017	1010	132	72000	02	CONVENI COS GUÀRDIA CIVIL PER SERVEI	50.000,00	0,00	50.000,00	0,00	0,00	0,00
2017	1010	132	76252	02	SN AJUNTAMENT ALDEA. SISTEMA VIDEOVI	20.000,00	0,00	20.000,00	0,00	0,00	0,00
2017	1010	133	76228	01	SN AJUNTAMENT DE CAMBRILS. REMODELAC	25.000,00	0,00	25.000,00	0,00	0,00	0,00

ROMANENT DE CRÈDIT

						Romanents compromesos			Romanents no compromesos		
Exer.	Org.	Prog.	Econ.	Sp.	Descripció	Incorporables	No Incorp.	TOTAL	Incorporables	No Incorp.	TOTAL
2017	1010	1522	76250	02	CONVENI AJ. DE BARBERÀ DE LA CONCA P	155.280,97	0,00	155.280,97	0,00	107.398,75	107.398,75
2017	1010	153	76259	02	CONVENI AJUNTAMENT DE MÓRA LA NOVA O	0,00	0,00	0,00	0,00	63.000,00	63.000,00
2017	1010	1532	76236	01	SN AJUNTAMENT DE CUNIT. PAVIMENTACIÓ	19.852,63	0,00	19.852,63	0,00	147,37	147,37
2017	1010	161	76279	01	SN AJUNTAMENT DE BOTARELL. EQUIPAMEN	0,00	0,00	0,00	20.000,00	0,00	20.000,00
2017	1010	323	46200	01	PROGRAMA EXTR. DE SUPORT ALS CENTRES	4.231.167,50	0,00	4.231.167,50	0,00	673.170,00	673.170,00
2017	1010	323	46200	02	PROGRAMA EXTR. DE SUPORT ALS CENTRES	40.250,00	0,00	40.250,00	0,00	1.102,50	1.102,50
2017	1010	323	46201	01	PROGRAMA EXTR SUPORT CENTRES DE TITU	0,00	0,00	0,00	150.000,00	0,00	150.000,00
2017	1010	323	46243	01	SN AJUNTAMENT SANT JAUME D'ENVEJA. M	0,00	0,00	0,00	25.000,00	0,00	25.000,00
2017	1010	326	46502	01	SN CONSELLS COMARCALS. PROGRAMA MOBI	270.000,00	0,00	270.000,00	0,00	0,00	0,00
2017	1010	341	48963	01	SN FUNDACIÓ TARRAGONA 2017. ORGANITZ	0,00	0,00	0,00	0,00	150.000,00	150.000,00
2017	1010	342	76220	02	CONVENI AJUNTAMENT DE TARRAGONA SUBS	1.463.666,13	0,00	1.463.666,13	0,00	0,00	0,00
2017	1010	342	76221	02	CONVENI AJUNTAMENT DEL VENDRELL SUBS	1.291.735,42	0,00	1.291.735,42	0,00	0,00	0,00
2017	1010	342	76225	01	SN AJUNTAMENT DE DELTEBRE. POSADA A	250.000,00	0,00	250.000,00	0,00	-125.000,00	-125.000,00
2017	1010	342	76225	02	CONVENI AJUNTAMENT DE DELTEBRE MILLO	0,00	0,00	0,00	0,00	125.000,00	125.000,00
2017	1010	342	76228	02	CONVENI AJUNTAMENT DE CAMBRILS SUBSE	0,00	0,00	0,00	0,00	8.230,85	8.230,85
2017	1010	342	76239	02	CONVENI AJUNTAMENT DE CONSTANTÍ SUBS	96.731,27	0,00	96.731,27	0,00	0,00	0,00
2017	1010	342	76240	02	CONVENI AJUNTAMENT DE LA SELVA DEL C	60.321,85	0,00	60.321,85	0,00	0,00	0,00
2017	1010	342	76241	02	CONVENI AJUNTAMENT DE CALAFELL SUBSE	723.500,00	0,00	723.500,00	0,00	0,00	0,00
2017	1010	342	76242	02	SN AJUNTAMENT POBLA DE MAFUMET. JOCS	242.000,00	0,00	242.000,00	0,00	0,00	0,00
2017	1010	342	76243	02	CONVENI AJUNTAMENT DE VILA-SECA SUBS	1.180.839,00	0,00	1.180.839,00	0,00	0,00	0,00
2017	1010	342	76244	02	CONVENI AJUNTAMENT D'ALTAFULLA SUBSE	114.437,12	0,00	114.437,12	0,00	0,00	0,00
2017	1010	342	76245	02	CONVENI AJUNTAMENT DE SALOU SUBSEUS	150.541,13	0,00	150.541,13	0,00	0,00	0,00
2017	1010	342	76246	02	CONVENI AJUNTAMENT DE REUS SUBSEUS D	953.344,42	0,00	953.344,42	0,00	0,00	0,00
2017	1010	342	76247	02	CONVENI AJUNTAMENT DE VALLS SUBSEUS	181.324,30	0,00	181.324,30	0,00	0,00	0,00
2017	1010	342	76248	02	CONVENI AJUNTAMENT DEL MORELL SUBSEU	0,00	0,00	0,00	0,00	24.200,00	24.200,00
2017	1010	342	76249	02	CONVENI AJUNTAMENT DE TORREDEMBARRA	0,00	0,00	0,00	0,00	24.200,00	24.200,00
2017	1010	342	76260	02	SN AJUNTAMENT DE BELLVEI. MILLORES E	50.000,00	0,00	50.000,00	0,00	0,00	0,00
2017	1010	342	76274	01	SN AJUNTAMENT BELLVEI. REPARACIONS P	0,00	0,00	0,00	25.000,00	0,00	25.000,00
2017	1010	454	46200	02	SUBVENCIÓ PER DANYS EN INFRAESTRUCTU	49.862,79	0,00	49.862,79	0,00	0,00	0,00
2017	1010	4910	76200	01	PLA ESPECÍFIC DE XARXES BÀSIQUES I I	2.788.725,51	0,00	2.788.725,51	0,00	145.466,13	145.466,13
2017	1010	920	12000	01	SOUS GRUP A1	0,00	0,00	0,00	0,00	1,00	1,00
2017	1010	920	12001	01	SOUS GRUP A2	0,00	0,00	0,00	0,00	2.115,24	2.115,24
2017	1010	920	12003	01	SOUS GRUP C1	0,00	0,00	0,00	0,00	-31,07	-31,07
2017	1010	920	12004	01	SOUS GRUP C2	0,00	0,00	0,00	0,00	66,65	66,65
2017	1010	920	12005	01	SOUS GRUP AP	0,00	0,00	0,00	0,00	1,00	1,00
2017	1010	920	12006	01	TRIENNIS FUNCIONARIS	0,00	0,00	0,00	0,00	552,85	552,85

ROMANENT DE CRÈDIT

						Romanents compromesos			Romanents no compromesos		
Exer.	Org.	Prog.	Econ.	Sp.	Descripció	Incorporables	No Incorp.	TOTAL	Incorporables	No Incorp.	TOTAL
2017	1010	920	12009	01	ALTRES RETRIBUCIONS BÀSIQUES FUNCION	0,00	0,00	0,00	0,00	731,04	731,04
2017	1010	920	12100	01	COMPLEMENT DE DESTÍ	0,00	0,00	0,00	0,00	1.770,39	1.770,39
2017	1010	920	12101	01	COMPLEMENT ESPECÍFIC	0,00	0,00	0,00	0,00	3.702,89	3.702,89
2017	1010	920	12103	01	ALTRES COMPLEMENTS FUNCIONARIS	0,00	0,00	0,00	0,00	662,05	662,05
2017	1010	920	13000	01	RETRIBUCIONS BÀSIQUES PERSONAL LABOR	0,00	0,00	0,00	0,00	-4.110,91	-4.110,91
2017	1010	920	13001	01	HORES EXTRAORDINÀRIES PERSONAL LABOR	0,00	0,00	0,00	0,00	25,00	25,00
2017	1010	920	13002	01	ALTRES RETRIBUCIONS PERSONAL LABORAL	0,00	0,00	0,00	0,00	179,64	179,64
2017	1010	920	150	01	PRODUCTIVITAT	0,00	0,00	0,00	0,00	-895,03	-895,03
2017	1010	920	151	01	GRATIFICACIONS	0,00	0,00	0,00	0,00	75,00	75,00
2017	1010	920	153	01	COMPLEMENTS DE DEDICACIÓ ESPECIAL	0,00	0,00	0,00	0,00	1,00	1,00
2017	1010	920	16000	01	QUOTA SEGURETAT SOCIAL	0,00	0,00	0,00	0,00	3.729,15	3.729,15
2017	1010	920	22602	01	MATERIAL INFORMATIU OBRES	0,00	0,00	0,00	0,00	50.000,00	50.000,00
2017	1010	920	23020	01	DIETES	0,00	0,00	0,00	0,00	100,00	100,00
2017	1010	920	23120	01	DESPLAÇAMENTS	0,00	0,00	0,00	0,00	200,00	200,00
2017	1010	920	48112	01	SN COL.LEGI D'ARQUITECTES. FORMACIÓ	0,00	0,00	0,00	0,00	30.000,00	30.000,00
2017	1010	920	48909	01	SUBVENCIÓ COL·LEGI DE SECRETARIS INT	0,00	0,00	0,00	0,00	3.000,00	3.000,00
2017	1010	920	76270	01	SN AJUNTAMENT DE LES BORGES DEL CAMP	0,00	0,00	0,00	30.000,00	0,00	30.000,00
2017	1010	920	76280	01	SN AJUNTAMENT DE CAMPREDÓ. EQUIPAMEN	0,00	0,00	0,00	30.000,00	0,00	30.000,00
2017	1010	922	22706	01	ESTUDIS I TREBALLS TÈCNICS	0,00	0,00	0,00	0,00	1.000,00	1.000,00
2017	1010	922	48100	01	SN PROJECTES ASSOCIACIÓ CATALANA DE	0,00	0,00	0,00	0,00	6.020,00	6.020,00
2017	1010	922	48101	01	SN FAAEE. POST GRAU FORMACIÓ JOVES E	0,00	0,00	0,00	0,00	15.000,00	15.000,00
2017	1010	922	48104	01	SN ACM. DIRECTORI INSTITUCIONS	0,00	0,00	0,00	0,00	12.000,00	12.000,00
2017	1010	922	48126	01	SN ASSOCIACIÓ CATALANA DE MUNICIPIS.	0,00	0,00	0,00	0,00	10.000,00	10.000,00
2017	1010	922	48127	01	SN FUNDACIÓ AULA D'ALTS ESTUDIS ELEC	0,00	0,00	0,00	0,00	10.000,00	10.000,00
2017	1010	923	64000	01	CONVENI INSTITUT CARTOGRÀFIC DE CATA	21.914,68	0,00	21.914,68	0,00	0,92	0,92
2017	1010	923	75301	01	SN INSTITUT CARTOGRÀFIC DE CATALUNYA	0,00	0,00	0,00	0,00	23.119,33	23.119,33
2017	1010	931	82020	01	PLA EXTRAORDINARI D'ASSISTÈNCIA FINA	0,00	0,00	0,00	0,00	12.138,02	12.138,02
2017	1010	942	46200	02	PLA D'ACCIÓ MUNICIPAL 2013-2016	46.726,53	720,00	47.446,53	0,00	47.519,94	47.519,94
2017	1010	942	46201	01	PROGRAMA AJUDES EXCEPCIONALS	186.172,90	0,00	186.172,90	0,00	473.827,10	473.827,10
2017	1010	942	46201	02	PROGRAMA AJUDES EXCEPCIONALS	209.188,41	0,00	209.188,41	0,00	2.674,66	2.674,66
2017	1010	942	46202	01	PROGRAMA SUBVENCIÓ INTERESSOS	176.213,04	0,00	176.213,04	0,00	243.786,96	243.786,96
2017	1010	942	46202	02	PROGRAMA SUBVENCIÓ INTERESSOS	1.376,10	16.049,77	17.425,87	0,00	109,15	109,15
2017	1010	942	46208	02	PLA D'ACCIÓ MUNICIPAL 2008-2011	0,00	0,00	0,00	0,00	31.514,72	31.514,72
2017	1010	942	46217	01	PLA D'ACCIÓ MUNICIPAL 2017 DESPESES	7.181.990,20	0,00	7.181.990,20	0,00	-6.093.874,79	-6.093.874,79
2017	1010	942	46217	02	PLA D'ACCIÓ MUNICIPAL 2017 DESPESES	0,00	0,00	0,00	0,00	6.000.000,00	6.000.000,00
2017	1010	942	46218	01	PLA D'ACCIÓ MUNICIPAL 2018. DESPESES	0,00	0,00	0,00	3.000.000,00	0,00	3.000.000,00
2017	1010	942	76200	01	AJUTS EXCEPCIONALS BENS D'INVERSIÓ	630.077,06	0,00	630.077,06	0,00	-25.077,06	-25.077,06

ROMANENT DE CRÈDIT

						Romanents compromesos			Romanents no compromesos		
Exer.	Org.	Prog.	Econ.	Sp.	Descripció	Incorporables	No Incorp.	TOTAL	Incorporables	No Incorp.	TOTAL
2017	1010	942	76200	02	AJUTS EXCEPCIONALS BENS D'INVERSIÓ	346.341,32	0,00	346.341,32	0,00	49.066,36	49.066,36
2017	1010	942	76201	02	FEDER	311.192,91	0,00	311.192,91	0,00	0,00	0,00
2017	1010	942	76202	01	PLA ACCIÓ MUNICIPAL 2008-2011	0,00	0,00	0,00	0,00	9.300,00	9.300,00
2017	1010	942	76202	02	PLA D'ACCIÓ MUNICIPAL 2008 - 2011	0,00	9.414,05	9.414,05	0,00	122.846,77	122.846,77
2017	1010	942	76207	02	PLA ESPECIAL D'INVERSIONS SOSTENIBLE	3.990,89	1.978,28	5.969,17	0,00	22.396,48	22.396,48
2017	1010	942	76208	01	PLA EXTRAORDINARI INVERSIONS MUNICIP	0,00	0,00	0,00	0,00	26.500,00	26.500,00
2017	1010	942	76208	02	PLA EXTRAORDINARI D'INVERSIONS MUNIC	359.607,72	0,00	359.607,72	0,00	136.242,54	136.242,54
2017	1010	942	76209	01	PLA ACCIÓ MUNICIPAL 2012	0,00	0,00	0,00	0,00	48.500,00	48.500,00
2017	1010	942	76209	02	PLA D'ACCIÓ MUNICIPAL 2012	0,00	0,00	0,00	0,00	126.527,50	126.527,50
2017	1010	942	76212	01	PLA ACCIÓ MUNICIPAL 2013-2016	0,00	0,00	0,00	0,00	54.000,00	54.000,00
2017	1010	942	76212	02	PLA D'ACCIÓ MUNICIPAL 2013-2016	2.218.804,03	92.376,20	2.311.180,23	0,00	5.360.999,03	5.360.999,03
2017	1010	942	76217	01	PLA D'ACCIÓ MUNICIPAL 2017 INVERSION	22.811.315,25	0,00	22.811.315,25	80,56	-10.114.205,55	-10.114.124,99
2017	1010	942	76217	02	PLA D'ACCIÓ MUNICIPAL 2017 INVERSION	0,00	0,00	0,00	0,00	10.350.000,00	10.350.000,00
2017	1010	942	76218	01	PLA D'ACCIÓ MUNICIPAL 2018. INVERSIO	0,00	0,00	0,00	10.000.000,00	0,00	10.000.000,00
2017	1010	942	76223	02	CONVENI AJUNTAMENT D'AMPOSTA MILLORA	0,00	0,00	0,00	0,00	71.856,66	71.856,66
2017	1010	942	76227	02	CONVENI AJUNTAMENT DE TORTOSA MILLOR	900.000,00	0,00	900.000,00	0,00	0,00	0,00
2017	1010	942	76228	02	CONVENI AJUNTAMENT DE CAMBRILS MILLO	200.000,00	0,00	200.000,00	0,00	0,00	0,00
2017	1010	942	76253	02	CONVENI AJ. VILALBA I ELS ARCS PER M	0,00	0,00	0,00	0,00	8.395,99	8.395,99
2017	1010	942	76267	01	AJUNTAMENT DE GODALL. INFRAESTRUCTUR	0,00	0,00	0,00	50.000,00	0,00	50.000,00
2017	1010	943	46200	01	PROGRAMA EXTR. DE SUPORT ALS CENTRES	0,00	0,00	0,00	0,00	1.000,00	1.000,00
2017	1010	943	46200	02	PROGRAMA EXTR. DE SUPORT ALS CENTRES	142.712,50	7.350,00	150.062,50	0,00	0,00	0,00
2017	1010	943	46500	01	CONVENI CONSELLS COMARCALS PER FUNCI	390.147,27	0,00	390.147,27	0,00	0,00	0,00
2017	1010	943	46500	02	CONVENI C. COMARCALS PER FUNCIONAMEN	0,00	0,00	0,00	0,00	15.448,92	15.448,92
2017	1010	943	48907	01	APORTACIÓ ASSOCIACIONS DE MUNICIPIS	0,00	0,00	0,00	0,00	13.251,64	13.251,64
2017	1010	943	76500	01	CONVENI CONSELLS COMARCALS PROGRAMES	975.367,00	0,00	975.367,00	0,00	0,00	0,00
2017	1010	943	76500	02	CONVENI CONSELLS COMARCALS PROGRAMES	804.755,80	0,00	804.755,80	0,00	83.615,33	83.615,33
2017	1011	920	12000	01	SOUS GRUP A1	0,00	0,00	0,00	0,00	15.532,65	15.532,65
2017	1011	920	12001	01	SOUS GRUP A2	0,00	0,00	0,00	0,00	-6.057,29	-6.057,29
2017	1011	920	12003	01	SOUS GRUP C1	0,00	0,00	0,00	0,00	7.737,88	7.737,88
2017	1011	920	12004	01	SOUS GRUP C2	0,00	0,00	0,00	0,00	-4.936,29	-4.936,29
2017	1011	920	12005	01	SOUS GRUP AP	0,00	0,00	0,00	0,00	1,00	1,00
2017	1011	920	12006	01	TRIENNIS FUNCIONARIS	0,00	0,00	0,00	0,00	-3.265,73	-3.265,73
2017	1011	920	12009	01	ALTRES RETRIBUCIONS BÀSIQUES FUNCION	0,00	0,00	0,00	0,00	-6.826,25	-6.826,25
2017	1011	920	12100	01	COMPLEMENT DE DESTÍ	0,00	0,00	0,00	0,00	8.345,34	8.345,34
2017	1011	920	12101	01	COMPLEMENT ESPECÍFIC	0,00	0,00	0,00	0,00	22.171,69	22.171,69
2017	1011	920	12103	01	ALTRES COMPLEMENTS FUNCIONARIS	0,00	0,00	0,00	0,00	4.267,86	4.267,86

ROMANENT DE CRÈDIT

						Romanents compromesos			Romanents no compromesos		
Exer.	Org.	Prog.	Econ.	Sp.	Descripció	Incorporables	No Incorp.	TOTAL	Incorporables	No Incorp.	TOTAL
2017	1011	920	13000	01	RETRIBUCIONS BÀSIQUES PERSONAL LABOR	0,00	0,00	0,00	0,00	18.288,99	18.288,99
2017	1011	920	13001	01	HORES EXTRAORDINÀRIES PERSONAL LABOR	0,00	0,00	0,00	0,00	-1.360,39	-1.360,39
2017	1011	920	13002	01	ALTRES RETRIBUCIONS PERSONAL LABORAL	0,00	0,00	0,00	0,00	844,21	844,21
2017	1011	920	150	01	PRODUCTIVITAT	0,00	0,00	0,00	0,00	-9.653,29	-9.653,29
2017	1011	920	151	01	GRATIFICACIONS	0,00	0,00	0,00	0,00	1.050,00	1.050,00
2017	1011	920	153	01	COMPLEMENTS DE DEDICACIÓ ESPECIAL	0,00	0,00	0,00	0,00	1,00	1,00
2017	1011	920	16000	01	QUOTA SEGURETAT SOCIAL	0,00	0,00	0,00	0,00	47.837,79	47.837,79
2017	1011	920	23020	01	DIETES	0,00	0,00	0,00	0,00	-841,80	-841,80
2017	1011	920	23120	01	DESPLAÇAMENTS	0,00	0,00	0,00	0,00	20.460,02	20.460,02
2017	1011	9231	12000	01	SOUS GRUP A1	0,00	0,00	0,00	0,00	1,00	1,00
2017	1011	9231	12001	01	SOUS GRUP A2	0,00	0,00	0,00	0,00	1,00	1,00
2017	1011	9231	12003	01	SOUS GRUP C1	0,00	0,00	0,00	0,00	1.657,59	1.657,59
2017	1011	9231	12004	01	SOUS GRUP C2	0,00	0,00	0,00	0,00	7.263,00	7.263,00
2017	1011	9231	12005	01	SOUS GRUP AP	0,00	0,00	0,00	0,00	1,00	1,00
2017	1011	9231	12006	01	TRIENNIS FUNCIONARIS	0,00	0,00	0,00	0,00	1.484,92	1.484,92
2017	1011	9231	12009	01	ALTRES RETRIBUCIONS BÀSIQUES	0,00	0,00	0,00	0,00	1.536,55	1.536,55
2017	1011	9231	12100	01	COMPLEMENT DE DESTÍ	0,00	0,00	0,00	0,00	4.714,51	4.714,51
2017	1011	9231	12101	01	COMPLEMENT ESPECÍFIC	0,00	0,00	0,00	0,00	6.843,13	6.843,13
2017	1011	9231	12103	01	ALTRES COMPLEMENTS FUNCIONARIS	0,00	0,00	0,00	0,00	1.498,84	1.498,84
2017	1011	9231	13000	01	RETRIBUCIONS BÀSIQUES PERSONAL LABOR	0,00	0,00	0,00	0,00	53.113,38	53.113,38
2017	1011	9231	13001	01	HORES EXTRAORDINÀRIES PERSONAL LABOR	0,00	0,00	0,00	0,00	50,00	50,00
2017	1011	9231	13002	01	ALTRES RETRIBUCIONS PERSONAL LABORAL	0,00	0,00	0,00	0,00	1,00	1,00
2017	1011	9231	150	01	PRODUCTIVITAT	0,00	0,00	0,00	0,00	-211,81	-211,81
2017	1011	9231	151	01	GRATIFICACIONS	0,00	0,00	0,00	0,00	50,00	50,00
2017	1011	9231	153	01	COMPLEMENTS DE DEDICACIÓ ESPECIAL	0,00	0,00	0,00	0,00	1,00	1,00
2017	1011	9231	16000	01	QUOTA SEGURETAT SOCIAL	0,00	0,00	0,00	0,00	27.127,62	27.127,62
2017	1011	9231	23020	01	DIETES	0,00	0,00	0,00	0,00	50,00	50,00
2017	1011	9231	23120	01	DESPLAÇAMENTS	0,00	0,00	0,00	0,00	50,00	50,00
2017	1013	931	12000	01	SOUS GRUP A1	0,00	0,00	0,00	0,00	1,00	1,00
2017	1013	931	12001	01	SOUS GRUP A2	0,00	0,00	0,00	0,00	21.330,45	21.330,45
2017	1013	931	12003	01	SOUS GRUP C1	0,00	0,00	0,00	0,00	1,00	1,00
2017	1013	931	12004	01	SOUS GRUP C2	0,00	0,00	0,00	0,00	5.000,54	5.000,54
2017	1013	931	12005	01	SOUS GRUP AP	0,00	0,00	0,00	0,00	1,00	1,00
2017	1013	931	12006	01	TRIENNIS FUNCIONARIS	0,00	0,00	0,00	0,00	3.386,41	3.386,41
2017	1013	931	12009	01	ALTRES RETRIBUCIONS BÀSIQUES FUNCION	0,00	0,00	0,00	0,00	1.198,61	1.198,61
2017	1013	931	12100	01	COMPLEMENT DE DESTÍ	0,00	0,00	0,00	0,00	14.913,40	14.913,40
2017	1013	931	12101	01	COMPLEMENT ESPECÍFIC	0,00	0,00	0,00	0,00	30.595,10	30.595,10

ROMANENT DE CRÈDIT

						Romanents compromesos			Romanents no compromesos		
Exer.	Org.	Prog.	Econ.	Sp.	Descripció	Incorporables	No Incorp.	TOTAL	Incorporables	No Incorp.	TOTAL
2017	1013	931	12103	01	ALTRES COMPLEMENTS FUNCIONARIS	0,00	0,00	0,00	0,00	5.742,81	5.742,81
2017	1013	931	13000	01	RETRIBUCIONS BÀSIQUES PERSONAL LABOR	0,00	0,00	0,00	0,00	-16.223,50	-16.223,50
2017	1013	931	13001	01	HORES EXTRAORDINÀRIES PERSONAL LABOR	0,00	0,00	0,00	0,00	500,00	500,00
2017	1013	931	13002	01	ALTRES RETRIBUCIONS PERSONAL LABORAL	0,00	0,00	0,00	0,00	1,00	1,00
2017	1013	931	150	01	PRODUCTIVITAT	0,00	0,00	0,00	0,00	4.335,91	4.335,91
2017	1013	931	151	01	GRATIFICACIONS	0,00	0,00	0,00	0,00	1.500,00	1.500,00
2017	1013	931	153	01	COMPLEMENTS DE DEDICACIÓ ESPECIAL	0,00	0,00	0,00	0,00	1,00	1,00
2017	1013	931	16000	01	QUOTA SEGURETAT SOCIAL	0,00	0,00	0,00	0,00	19.773,86	19.773,86
2017	1013	931	23020	01	DIETES	0,00	0,00	0,00	0,00	500,00	500,00
2017	1013	931	23120	01	DESPLAÇAMENTS	0,00	0,00	0,00	0,00	693,29	693,29
2017	1014	150	12000	01	SOUS GRUP A1	0,00	0,00	0,00	0,00	-269,04	-269,04
2017	1014	150	12001	01	SOUS GRUP A2	0,00	0,00	0,00	0,00	1,00	1,00
2017	1014	150	12003	01	SOUS GRUP C1	0,00	0,00	0,00	0,00	-174,72	-174,72
2017	1014	150	12004	01	SOUS GRUP C2	0,00	0,00	0,00	0,00	1.321,68	1.321,68
2017	1014	150	12005	01	SOUS GRUP AP	0,00	0,00	0,00	0,00	1,00	1,00
2017	1014	150	12006	01	TRIENNIS FUNCIONARIS	0,00	0,00	0,00	0,00	163,80	163,80
2017	1014	150	12009	01	ALTRES RETRIBUCIONS BÀSIQUES FUNCION	0,00	0,00	0,00	0,00	1.373,20	1.373,20
2017	1014	150	12100	01	COMPLEMENT DE DESTÍ	0,00	0,00	0,00	0,00	929,76	929,76
2017	1014	150	12101	01	COMPLEMENT ESPECÍFIC	0,00	0,00	0,00	0,00	-2.449,32	-2.449,32
2017	1014	150	12103	01	ALTRES COMPLEMENTS FUNCIONARIS	0,00	0,00	0,00	0,00	317,64	317,64
2017	1014	150	13000	01	RETRIBUCIONS BÀSIQUES PERSONAL LABOR	0,00	0,00	0,00	0,00	19.451,73	19.451,73
2017	1014	150	13001	01	HORES EXTRAORDINÀRIES PERSONAL LABOR	0,00	0,00	0,00	0,00	35,71	35,71
2017	1014	150	13002	01	ALTRES RETRIBUCIONS PERSONAL LABORAL	0,00	0,00	0,00	0,00	144,46	144,46
2017	1014	150	150	01	PRODUCTIVITAT	0,00	0,00	0,00	0,00	-1.205,99	-1.205,99
2017	1014	150	151	01	GRATIFICACIONS	0,00	0,00	0,00	0,00	214,29	214,29
2017	1014	150	153	01	COMPLEMENTS DE DEDICACIÓ ESPECIAL	0,00	0,00	0,00	0,00	1,00	1,00
2017	1014	150	16000	01	QUOTA SEGURETAT SOCIAL	0,00	0,00	0,00	0,00	11.967,15	11.967,15
2017	1014	150	23020	01	DIETES	0,00	0,00	0,00	0,00	193,90	193,90
2017	1014	150	23120	01	DESPLAÇAMENTS	0,00	0,00	0,00	0,00	-275,31	-275,31
2017	1014	151	12000	01	SOUS GRUP A1	0,00	0,00	0,00	0,00	1,00	1,00
2017	1014	151	12001	01	SOUS GRUP A2	0,00	0,00	0,00	0,00	-348,84	-348,84
2017	1014	151	12003	01	SOUS GRUP C1	0,00	0,00	0,00	0,00	7.587,16	7.587,16
2017	1014	151	12004	01	SOUS GRUP C2	0,00	0,00	0,00	0,00	1,00	1,00
2017	1014	151	12005	01	SOUS GRUP AP	0,00	0,00	0,00	0,00	1,00	1,00
2017	1014	151	12006	01	TRIENNIS FUNCIONARIS	0,00	0,00	0,00	0,00	3.355,56	3.355,56
2017	1014	151	12009	01	ALTRES RETRIBUCIONS BÀSIQUES FUNCION	0,00	0,00	0,00	0,00	-499,09	-499,09

ROMANENT DE CRÈDIT

						Romanents compromesos			Romanents no compromesos		
Exer.	Org.	Prog.	Econ.	Sp.	Descripció	Incorporables	No Incorp.	TOTAL	Incorporables	No Incorp.	TOTAL
2017	1014	151	12100	01	COMPLEMENT DE DESTÍ	0,00	0,00	0,00	0,00	4.940,29	4.940,29
2017	1014	151	12101	01	COMPLEMENT ESPECÍFIC	0,00	0,00	0,00	0,00	4.692,37	4.692,37
2017	1014	151	12103	01	ALTRES COMPLEMENTS FUNCIONARIS	0,00	0,00	0,00	0,00	2.320,79	2.320,79
2017	1014	151	13000	01	RETRIBUCIONS BÀSIQUES PERSONAL LABOR	0,00	0,00	0,00	0,00	1,00	1,00
2017	1014	151	13001	01	HORES EXTRAORDINÀRIES PERSONAL LABOR	0,00	0,00	0,00	0,00	41,67	41,67
2017	1014	151	13002	01	ALTRES RETRIBUCIONS PERSONAL LABORAL	0,00	0,00	0,00	0,00	1,00	1,00
2017	1014	151	150	01	PRODUCTIVITAT	0,00	0,00	0,00	0,00	-1.165,84	-1.165,84
2017	1014	151	151	01	GRATIFICACIONS	0,00	0,00	0,00	0,00	208,33	208,33
2017	1014	151	153	01	COMPLEMENTS DE DEDICACIÓ ESPECIAL	0,00	0,00	0,00	0,00	1,00	1,00
2017	1014	151	16000	01	QUOTA SEGURETAT SOCIAL	0,00	0,00	0,00	0,00	23.353,47	23.353,47
2017	1014	151	22799	01	REDACCIÓ PROJECTES D'ARQUITECTURA	0,00	0,00	0,00	0,00	25.009,68	25.009,68
2017	1014	151	22799	02	REDACCIÓ PROJECTES D'ARQUITECTURA	3.534,00	0,00	3.534,00	0,00	1.200,00	1.200,00
2017	1014	151	23020	01	DIETES	0,00	0,00	0,00	0,00	50,00	50,00
2017	1014	151	23120	01	DESPLAÇAMENTS	0,00	0,00	0,00	0,00	50,00	50,00
2017	1014	151	63900	01	EQUIPAMENT TÈCNIC ARQUITECTURA	0,00	0,00	0,00	1.000,00	0,00	1.000,00
2017	1020	920	12000	01	SOUS GRUP A1	0,00	0,00	0,00	0,00	1,00	1,00
2017	1020	920	12001	01	SOUS GRUP A2	0,00	0,00	0,00	0,00	1,00	1,00
2017	1020	920	12003	01	SOUS GRUP C1	0,00	0,00	0,00	0,00	-127,34	-127,34
2017	1020	920	12004	01	SOUS GRUP C2	0,00	0,00	0,00	0,00	1,00	1,00
2017	1020	920	12005	01	SOUS GRUP AP	0,00	0,00	0,00	0,00	-3.915,50	-3.915,50
2017	1020	920	12006	01	TRIENNIS FUNCIONARIS	0,00	0,00	0,00	0,00	-285,95	-285,95
2017	1020	920	12009	01	ALTRES RETRIBUCIONS BÀSIQUES	0,00	0,00	0,00	0,00	-2.764,60	-2.764,60
2017	1020	920	12100	01	COMPLEMENT DE DESTÍ	0,00	0,00	0,00	0,00	-2.259,77	-2.259,77
2017	1020	920	12101	01	COMPLEMENT ESPECÍFIC	0,00	0,00	0,00	0,00	-4.022,02	-4.022,02
2017	1020	920	12103	01	ALTRES COMPLEMENTS FUNCIONARIS	0,00	0,00	0,00	0,00	-766,68	-766,68
2017	1020	920	13000	01	RETRIBUCIONS BÀSIQUES PERSONAL LABOR	0,00	0,00	0,00	0,00	40.720,07	40.720,07
2017	1020	920	13001	01	HORES EXTRAORDINÀRIES PERSONAL LABOR	0,00	0,00	0,00	0,00	80,00	80,00
2017	1020	920	13002	01	ALTRES RETRIBUCIONS PERSONAL LABORAL	0,00	0,00	0,00	0,00	253,04	253,04
2017	1020	920	150	01	PRODUCTIVITAT	0,00	0,00	0,00	0,00	-2.177,48	-2.177,48
2017	1020	920	151	01	GRATIFICACIONS	0,00	0,00	0,00	0,00	20,00	20,00
2017	1020	920	153	01	COMPLEMENTS DE DEDICACIÓ ESPECIAL	0,00	0,00	0,00	0,00	1,00	1,00
2017	1020	920	16000	01	QUOTA SEGURETAT SOCIAL	0,00	0,00	0,00	0,00	11.699,94	11.699,94
2017	1020	920	22606	01	ORGANITZACIÓ PROGRAMES FORMACIÓ	0,00	0,00	0,00	0,00	39.836,70	39.836,70
2017	1020	920	22606	02	ORGANITZACIÓ PROGRAMES FORMACIÓ	5.445,00	0,00	5.445,00	0,00	0,00	0,00
2017	1020	920	23020	01	DIETES	0,00	0,00	0,00	0,00	181,30	181,30
2017	1020	920	23120	01	DESPLAÇAMENTS	0,00	0,00	0,00	0,00	23,15	23,15
2017	1200	133	76263	01	SN AJUNTAMENT CORNUDELLA. ESTACIONA	100.000,00	0,00	100.000,00	0,00	0,00	0,00

ROMANENT DE CRÈDIT

						Romanents compromesos			Romanents no compromesos		
Exer.	Org.	Prog.	Econ.	Sp.	Descripció	Incorporables	No Incorp.	TOTAL	Incorporables	No Incorp.	TOTAL
2017	1200	150	12000	01	SOUS GRUP A1	0,00	0,00	0,00	0,00	-134,52	-134,52
2017	1200	150	12001	01	SOUS GRUP A2	0,00	0,00	0,00	0,00	4.872,82	4.872,82
2017	1200	150	12003	01	SOUS GRUP C1	0,00	0,00	0,00	0,00	331,20	331,20
2017	1200	150	12004	01	SOUS GRUP C2	0,00	0,00	0,00	0,00	231,10	231,10
2017	1200	150	12005	01	SOUS GRUP AP	0,00	0,00	0,00	0,00	-6.713,00	-6.713,00
2017	1200	150	12006	01	TRIENNIS FUNCIONARIS	0,00	0,00	0,00	0,00	2.108,54	2.108,54
2017	1200	150	12009	01	ALTRES RETRIBUCIONS BÀSIQUES	0,00	0,00	0,00	0,00	-23.522,82	-23.522,82
2017	1200	150	12100	01	COMPLEMENT DE DESTÍ	0,00	0,00	0,00	0,00	1.188,10	1.188,10
2017	1200	150	12101	01	COMPLEMENT ESPECÍFIC	0,00	0,00	0,00	0,00	5.758,14	5.758,14
2017	1200	150	12103	01	ALTRES COMPLEMENTS FUNCIONARIS	0,00	0,00	0,00	0,00	1.023,18	1.023,18
2017	1200	150	13000	01	RETRIBUCIONS BÀSIQUES PERSONAL LABOR	0,00	0,00	0,00	0,00	10.027,06	10.027,06
2017	1200	150	13001	01	HORES EXTRAORDINÀRIES PERSONAL LABOR	0,00	0,00	0,00	0,00	983,05	983,05
2017	1200	150	13002	01	ALTRES RETRIBUCIONS PERSONAL LABORAL	0,00	0,00	0,00	0,00	808,05	808,05
2017	1200	150	150	01	PRODUCTIVITAT	0,00	0,00	0,00	0,00	-527,22	-527,22
2017	1200	150	151	01	GRATIFICACIONS	0,00	0,00	0,00	0,00	1.000,00	1.000,00
2017	1200	150	153	01	COMPLEMENTS DE DEDICACIÓ ESPECIAL	0,00	0,00	0,00	0,00	1,00	1,00
2017	1200	150	16000	01	QUOTA SEGURETAT SOCIAL	0,00	0,00	0,00	0,00	-5.108,06	-5.108,06
2017	1200	150	22699	01	DESPESES ESPECIALS	0,00	0,00	0,00	0,00	1.724,76	1.724,76
2017	1200	150	22706	01	ESTUDIS I TREBALLS TÈCNICS	88.454,24	0,00	88.454,24	186.497,89	22.184,33	208.682,22
2017	1200	150	22706	02	ESTUDIS I TREBALLS TÈCNICS	100.423,53	0,00	100.423,53	0,00	3.616,69	3.616,69
2017	1200	150	22799	01	REDACCIÓ DE PROJECTES ENGINYERIA	12.044,27	0,00	12.044,27	146.350,37	65.416,53	211.766,90
2017	1200	150	23020	01	DIETES	0,00	0,00	0,00	0,00	122,70	122,70
2017	1200	150	23120	01	DESPLAÇAMENTS	0,00	0,00	0,00	0,00	2.373,75	2.373,75
2017	1200	150	63900	01	EQUIPAMENT TÈCNIC ENGINYERIA	0,00	0,00	0,00	39.777,91	0,00	39.777,91
2017	1200	150	63900	02	EQUIPAMENT TÈCNIC ENGINYERIA	0,00	0,00	0,00	0,00	2.431,41	2.431,41
2017	1200	151	76203	02	PROGRAMA AJUTS PLANEJAMENT MUNICIPAL	34.729,85	0,00	34.729,85	0,00	15.000,00	15.000,00
2017	1200	161	46215	01	SUBVENCIONS SEQUERA	0,00	0,00	0,00	0,00	1.000,00	1.000,00
2017	1200	165	76273	01	SN AJUNTAMENT DE MASDENVERGE. MILLOR	45.000,00	0,00	45.000,00	0,00	0,00	0,00
2017	1200	165	76276	01	SN AJUNTAMENT DE BRÀFIM. MILLORES A	0,00	0,00	0,00	30.000,00	0,00	30.000,00
2017	1200	165	76277	01	SN AJUNTAMENT DE CASERES. MILLORES A	0,00	0,00	0,00	25.000,00	0,00	25.000,00
2017	1200	165	76278	01	SN AJUNTAMENT DE XERTA. MILLORES A L	0,00	0,00	0,00	25.000,00	0,00	25.000,00
2017	1200	170	12000	01	SOUS GRUP A1	0,00	0,00	0,00	0,00	-269,04	-269,04
2017	1200	170	12001	01	SOUS GRUP A2	0,00	0,00	0,00	0,00	-87,94	-87,94
2017	1200	170	12003	01	SOUS GRUP C1	0,00	0,00	0,00	0,00	43,82	43,82
2017	1200	170	12004	01	SOUS GRUP C2	0,00	0,00	0,00	0,00	2.538,67	2.538,67
2017	1200	170	12005	01	SOUS GRUP AP	0,00	0,00	0,00	0,00	1,00	1,00

ROMANENT DE CRÈDIT

						Romanents compromesos			Romanents no compromesos		
Exer.	Org.	Prog.	Econ.	Sp.	Descripció	Incorporables	No Incorp.	TOTAL	Incorporables	No Incorp.	TOTAL
2017	1200	170	12006	01	TRIENNIS FUNCIONARIS	0,00	0,00	0,00	0,00	1.379,43	1.379,43
2017	1200	170	12009	01	ALTRES RETRIBUCIONS BÀSIQUES	0,00	0,00	0,00	0,00	-1.405,57	-1.405,57
2017	1200	170	12100	01	COMPLEMENT DE DESTÍ	0,00	0,00	0,00	0,00	1.751,91	1.751,91
2017	1200	170	12101	01	COMPLEMENT ESPECÍFIC	0,00	0,00	0,00	0,00	2.776,73	2.776,73
2017	1200	170	12103	01	ALTRES COMPLEMENTS FUNCIONARIS	0,00	0,00	0,00	0,00	624,34	624,34
2017	1200	170	13000	01	RETRIBUCIONS BÀSIQUES PERSONAL LABOR	0,00	0,00	0,00	0,00	2.174,96	2.174,96
2017	1200	170	13001	01	HORES EXTRAORDINÀRIES PERSONAL LABOR	0,00	0,00	0,00	0,00	11,11	11,11
2017	1200	170	13002	01	ALTRES RETRIBUCIONS PERSONAL LABORAL	0,00	0,00	0,00	0,00	217,56	217,56
2017	1200	170	150	01	PRODUCTIVITAT	0,00	0,00	0,00	0,00	-1.423,41	-1.423,41
2017	1200	170	151	01	GRATIFICACIONS	0,00	0,00	0,00	0,00	88,89	88,89
2017	1200	170	153	01	COMPLEMENTS DE DEDICACIÓ ESPECIAL	0,00	0,00	0,00	0,00	1,00	1,00
2017	1200	170	16000	01	QUOTA SEGURETAT SOCIAL	0,00	0,00	0,00	0,00	14.000,46	14.000,46
2017	1200	170	22706	01	ESTUDIS I TREBALLS TÈCNICS	38.619,20	0,00	38.619,20	17.816,82	228.573,00	246.389,82
2017	1200	170	22706	02	ESTUDIS I TREBALLS TÈCNICS	107.309,48	132,00	107.441,48	0,00	-0,02	-0,02
2017	1200	170	23020	01	DIETES	0,00	0,00	0,00	0,00	211,10	211,10
2017	1200	170	23120	01	DESPLAÇAMENTS	0,00	0,00	0,00	0,00	1.376,44	1.376,44
2017	1200	170	46600	02	CONVENI MESA ALCALDES DESENVOLUPAMEN	0,00	0,00	0,00	0,00	19.958,62	19.958,62
2017	1200	170	48184	01	SN CEN TAULA DEL FRANCOLÍ	5.000,00	0,00	5.000,00	0,00	0,00	0,00
2017	1200	170	62300	01	MAQUINÀRIA, EINES I ÚTILS	0,00	0,00	0,00	1.000,00	0,00	1.000,00
2017	1200	170	76225	02	CONVENI AJUNTAMENT DELTEBRE ADEQUACI	50.000,00	0,00	50.000,00	0,00	0,00	0,00
2017	1200	170	76235	02	CONVENI AJUNTAMENT DE CREIXELL MILLO	0,00	0,00	0,00	0,00	6.967,30	6.967,30
2017	1200	171	46702	01	SN CONSORCI SERRA DE LLABERIA. PREVE	12.000,00	0,00	12.000,00	0,00	0,00	0,00
2017	1200	171	46702	02	SN CONSORCI DE LA SERRA DE LLABERIA.	12.000,00	0,00	12.000,00	0,00	0,00	0,00
2017	1200	172	21000	01	APORTACIÓ CONSERVACIÓ I MANTENIMENT	2.589,40	0,00	2.589,40	0,00	13.594,18	13.594,18
2017	1200	172	21001	01	APORTACIÓ CONSERVACIÓ DE BOSCOS AIGU	0,00	0,00	0,00	0,00	3.000,00	3.000,00
2017	1200	172	21002	01	APORTACIÓ CONSERVACIÓ I MILLORA BOSC	0,00	0,00	0,00	0,00	15.000,00	15.000,00
2017	1200	172	46200	01	PREVENCIÓ D'INCENDIS FORESTALS	275.457,73	0,00	275.457,73	0,00	-25.457,73	-25.457,73
2017	1200	172	46200	02	PREVENCIÓ D'INCENDIS FORESTALS	22.839,32	2,80	22.842,12	0,00	34.118,59	34.118,59
2017	1200	172	46205	01	SN AJUNTAMENT DE FLIX. RESERVA NATUR	12.000,00	0,00	12.000,00	0,00	0,00	0,00
2017	1200	172	46229	02	CONVENI AMB L'AJUNTAMENT DE TIVISSA	27.000,00	0,00	27.000,00	0,00	0,00	0,00
2017	1200	172	46230	01	SN AJUNTAMENT D'AIGUAMÚRCIA. RESIDUS	3.100,00	0,00	3.100,00	0,00	0,00	0,00
2017	1200	172	46230	02	SN AJUNTAMENT D'AIGUAMÚRCIA. RESIDUS	3.100,00	0,00	3.100,00	0,00	0,00	0,00
2017	1200	172	46233	02	CONVENI AJUNTAMENT DE MARÇÀ PROJECTE	10.000,00	0,00	10.000,00	0,00	0,00	0,00
2017	1200	172	46237	01	SN AJUNTAMENT DEL MONTMELL. ÀREA REC	9.218,76	0,00	9.218,76	0,00	0,00	0,00
2017	1200	172	46511	01	SN C.C. CONCA DE BARBERÀ. SENYALITZA	6.000,00	0,00	6.000,00	0,00	0,00	0,00
2017	1200	172	46704	02	CONVENI AMB EL CENTRE TECNOLÒGIC FOR	16.424,00	0,00	16.424,00	0,00	0,00	0,00
2017	1200	172	48000	01	PREVENCIÓ D'INCENDIS FORESTALS	28.329,16	0,00	28.329,16	0,00	21.670,84	21.670,84

ROMANENT DE CRÈDIT

						Romanents compromesos			Romanents no compromesos		
Exer.	Org.	Prog.	Econ.	Sp.	Descripció	Incorporables	No Incorp.	TOTAL	Incorporables	No Incorp.	TOTAL
2017	1200	172	48000	02	PREVENCIÓ D'INCENDIS FORESTALS	0,00	0,00	0,00	0,00	841,09	841,09
2017	1200	172	48113	01	SN PARC NATURAL DE LA SERRA DEL MONT	6.000,00	0,00	6.000,00	0,00	0,00	0,00
2017	1200	172	48118	01	APORTACIÓ PARC NATURAL DEL MONTSANT.	15.000,00	0,00	15.000,00	0,00	0,00	0,00
2017	1200	172	48119	01	APORTACIÓ AL PARATGE NATURAL D'INTER	15.000,00	0,00	15.000,00	0,00	0,00	0,00
2017	1200	172	48120	02	APORTACIÓ XARXA DE CUSTÒDIA AL TERRI	0,00	0,00	0,00	0,00	600,00	600,00
2017	1200	172	48123	01	SN ASSOCIACIÓ BIOSCICAT PROTECCIÓ SO	15.000,00	0,00	15.000,00	0,00	0,00	0,00
2017	1200	172	48166	01	SN FUNDACIÓ PAU COSTA. EDUCACIÓ AMBI	6.000,00	0,00	6.000,00	0,00	0,00	0,00
2017	1200	172	48908	01	SN ASSOCIACIÓ MEDIAMBIENTAL LA SÍNIA	6.000,00	0,00	6.000,00	0,00	0,00	0,00
2017	1200	172	48946	02	SUBVECNIÓ ASSOCIACIÓ PRIORAT FOMENT	26.000,00	0,00	26.000,00	0,00	0,00	0,00
2017	1200	172	48967	01	SN CENTRE DE RECUPERACIÓ D'ANIMALS M	7.500,00	0,00	7.500,00	0,00	0,00	0,00
2017	1200	172	48967	02	SN CENTRE DE RECUPERACIÓ D'ANIMALS M	7.500,00	0,00	7.500,00	0,00	0,00	0,00
2017	1200	172	75100	02	SN IDECE PER RECUPERACIÓ D'ESPECIES	20.000,00	0,00	20.000,00	0,00	0,00	0,00
2017	1200	172	76257	02	CONVENI AJ MONTMELL. ADF "EL MONTMEL	0,00	0,00	0,00	0,00	6.427,15	6.427,15
2017	1200	172	76271	01	SN AJUNTAMENT DE TIVISSA. RECUPERACI	0,00	0,00	0,00	30.000,00	0,00	30.000,00
2017	1200	172	78000	01	APORTACIÓ PARC NATURAL DEL DELTA	15.000,00	0,00	15.000,00	0,00	0,00	0,00
2017	1200	172	78001	01	APORTACIÓ PARC NATURAL DELS PORTS	15.000,00	0,00	15.000,00	0,00	0,00	0,00
2017	1200	1721	45001	02	SN GENERALITAT DE CATLAUNYA. CONTAMI	0,00	0,00	0,00	0,00	36,03	36,03
2017	1200	231	48122	01	SN CREU ROJA. POBRESA ENERGÈTICA	0,00	0,00	0,00	0,00	50.000,00	50.000,00
2017	1200	231	48169	01	SN ASSOCIACIÓ MALALTS DE PARKINSON.	8.000,00	0,00	8.000,00	0,00	0,00	0,00
2017	1200	241	47925	01	SN EI SOCIOLABORAL SERRA DE LLABERIA	25.000,00	0,00	25.000,00	0,00	0,00	0,00
2017	1200	241	48901	01	SN ASSOCIACIÓ AURORA	43.000,00	0,00	43.000,00	0,00	0,00	0,00
2017	1200	241	48902	01	SN FUNDACIÓ PRIVADA VENTALL	33.000,00	0,00	33.000,00	0,00	0,00	0,00
2017	1200	241	48903	01	SN FUNDACIÓ ONADA	35.000,00	0,00	35.000,00	0,00	0,00	0,00
2017	1200	241	48904	01	SN TALLER BAIX CAMP	30.000,00	0,00	30.000,00	0,00	0,00	0,00
2017	1200	241	48905	01	SN FUNDACIÓ PRIVADA GINAC	30.000,00	0,00	30.000,00	0,00	0,00	0,00
2017	1200	241	48907	01	SN FUNDACIÓ PRIVADA PERE MATA	30.000,00	0,00	30.000,00	0,00	0,00	0,00
2017	1200	241	48908	01	SN FUNDACIÓ ASTRES TERRES DE L'EBRE	32.000,00	0,00	32.000,00	0,00	0,00	0,00
2017	1200	241	48909	01	SN FUNDACIÓ APRODISCA	37.000,00	0,00	37.000,00	0,00	0,00	0,00
2017	1200	241	48910	01	SN FUNDACIÓ FORMACIÓ I TREBALL	30.000,00	0,00	30.000,00	0,00	0,00	0,00
2017	1200	241	48911	01	SN COOPERATIVA D'INSERCIÓ ENTRA	25.000,00	0,00	25.000,00	0,00	0,00	0,00
2017	1200	311	12000	01	SOUS GRUP A1	0,00	0,00	0,00	0,00	521,10	521,10
2017	1200	311	12001	01	SOUS GRUP A2	0,00	0,00	0,00	0,00	-120,61	-120,61
2017	1200	311	12003	01	SOUS GRUP C1	0,00	0,00	0,00	0,00	348,96	348,96
2017	1200	311	12004	01	SOUS GRUP C2	0,00	0,00	0,00	0,00	-72,72	-72,72
2017	1200	311	12005	01	SOUS GRUP AP	0,00	0,00	0,00	0,00	1,00	1,00
2017	1200	311	12006	01	TRIENNIS FUNCIONARIS	0,00	0,00	0,00	0,00	178,35	178,35

ROMANENT DE CRÈDIT

						Romanents compromesos			Romanents no compromesos		
Exer.	Org.	Prog.	Econ.	Sp.	Descripció	Incorporables	No Incorp.	TOTAL	Incorporables	No Incorp.	TOTAL
2017	1200	311	12009	01	ALTRES RETRIBUCIONS BÀSIQUES	0,00	0,00	0,00	0,00	-1.986,28	-1.986,28
2017	1200	311	12100	01	COMPLEMENT DE DESTÍ	0,00	0,00	0,00	0,00	790,41	790,41
2017	1200	311	12101	01	COMPLEMENT ESPECÍFIC	0,00	0,00	0,00	0,00	1.589,20	1.589,20
2017	1200	311	12103	01	ALTRES COMPLEMENTS FUNCIONARIS	0,00	0,00	0,00	0,00	278,59	278,59
2017	1200	311	13000	01	RETRIBUCIONS BÀSIQUES PERSONAL LABOR	0,00	0,00	0,00	0,00	1,00	1,00
2017	1200	311	13001	01	HORES EXTRAORDINÀRIES PERSONAL LABOR	0,00	0,00	0,00	0,00	16,67	16,67
2017	1200	311	13002	01	ALTRES RETRIBUCIONS PERSONAL LABORAL	0,00	0,00	0,00	0,00	1,00	1,00
2017	1200	311	150	01	PRODUCTIVITAT	0,00	0,00	0,00	0,00	-724,54	-724,54
2017	1200	311	151	01	GRATIFICACIONS	0,00	0,00	0,00	0,00	83,33	83,33
2017	1200	311	153	01	COMPLEMENTS DE DEDICACIÓ ESPECIAL	0,00	0,00	0,00	0,00	1,00	1,00
2017	1200	311	16000	01	QUOTA SEGURETAT SOCIAL	0,00	0,00	0,00	0,00	6.105,13	6.105,13
2017	1200	311	22706	01	ESTUDIS I TREBALLS TÈCNICS	130.032,60	0,00	130.032,60	21.249,00	35.554,09	56.803,09
2017	1200	311	22706	02	ESTUDIS I TREBALLS TÈCNICS	0,00	0,00	0,00	0,00	-0,01	-0,01
2017	1200	311	23020	01	DIETES	0,00	0,00	0,00	0,00	-49,60	-49,60
2017	1200	311	23120	01	DESPLAÇAMENTS	0,00	0,00	0,00	0,00	414,43	414,43
2017	1200	311	45100	01	SN UNIVERSITAT AUTÒNOMA DE BARCELONA	15.000,00	0,00	15.000,00	0,00	0,00	0,00
2017	1200	311	45101	01	SN UNIVERSITAT ROVIRA I VIRGILI. EQ	63.000,00	0,00	63.000,00	0,00	0,00	0,00
2017	1200	311	45101	02	SN UNIVERSITAT ROVIRA I VIRGILI. EQ	60.000,00	0,00	60.000,00	0,00	0,00	0,00
2017	1200	311	46211	01	SUBVENCIONS PROTECCIÓ SP ZONES DE BA	767.235,94	0,00	767.235,94	0,00	2.255,16	2.255,16
2017	1200	311	46211	02	SUBVENCIONS PROTECCIÓ SP SEGURETAT Z	0,00	0,00	0,00	0,00	38.687,22	38.687,22
2017	1200	311	46213	01	SUBVENCIONS PROTECCIÓ SP AIGUA DE CO	297.112,58	0,00	297.112,58	0,00	-1.801,89	-1.801,89
2017	1200	311	46213	02	SUBVENCIONS PROTECCIÓ SP AIGUA	1.833,77	0,00	1.833,77	0,00	26.846,55	26.846,55
2017	1200	311	46214	01	SUBVENCIONS PROTECCIÓ SP PERIDOMÈSTI	421.811,62	0,00	421.811,62	0,00	3.375,28	3.375,28
2017	1200	311	46214	02	SUBVENCIONS PROTECCIÓ SP PERIDOMÈSTI	0,00	7.111,22	7.111,22	0,00	76.740,86	76.740,86
2017	1200	311	46700	01	SN CONSORCI DE POLÍTIQUES AMBIENTALS	50.000,00	0,00	50.000,00	0,00	0,00	0,00
2017	1200	311	46701	01	SN COPATE. Mosca Negra	100.000,00	0,00	100.000,00	0,00	0,00	0,00
2017	1200	311	48170	01	SN AFANOC. PROGRAMA D'ATENCIÓ NENS C	30.000,00	0,00	30.000,00	0,00	0,00	0,00
2017	1200	311	48900	01	AJUTS ENTITATS PROTECTORES D'ANIMALS	14.996,18	0,00	14.996,18	0,00	3,82	3,82
2017	1200	311	48901	01	AJUTS ENTITATS PROTECTORES D'ANIMALS	129.987,00	0,00	129.987,00	0,00	13,00	13,00
2017	1200	311	48901	02	AJUTS ENTITATS PROTECTORES ANIMALS	0,00	2.240,00	2.240,00	0,00	2.417,74	2.417,74
2017	1200	311	48904	01	SN LLIGA CONTRA EL CÀNCER. PROGRAMA	30.000,00	0,00	30.000,00	0,00	0,00	0,00
2017	1200	311	48905	01	SN FUNDACIO CATALANA DE L'ESPLAI. PR	30.000,00	0,00	30.000,00	0,00	0,00	0,00
2017	1200	311	48906	02	CONVENI FUNDACIÓ THAO NUTRICIÓ INFAN	22.664,11	0,00	22.664,11	0,00	0,00	0,00
2017	1200	311	48951	01	SN FUNDACIÓ LLIGA INVESTIGACIÓ I PRE	45.000,00	0,00	45.000,00	0,00	0,00	0,00
2017	1200	311	48961	01	SN. FEDERACIÓ DE SALUT MENTAL DE CAT	30.000,00	0,00	30.000,00	0,00	0,00	0,00
2017	1200	311	65000	02	INSTAL·LACIONS PARCS DE SALUT	4.709,70	0,00	4.709,70	0,00	0,00	0,00
2017	1200	311	75001	01	SN DEPARTAMENT D'INTERIOR GENERALITA	0,00	0,00	0,00	50.000,00	0,00	50.000,00

ROMANENT DE CRÈDIT

						Romanents compromesos			Romanents no compromesos		
Exer.	Org.	Prog.	Econ.	Sp.	Descripció	Incorporables	No Incorp.	TOTAL	Incorporables	No Incorp.	TOTAL
2017	1200	311	76200	01	SUBVENCIONS PROTECCIÓ SP AIGUA DE CO	292.462,83	0,00	292.462,83	0,00	8,99	8,99
2017	1200	311	76200	02	SUBVENCIONS PROTECCIÓ SP AIGUA DE CO	6.469,50	0,00	6.469,50	0,00	55.432,54	55.432,54
2017	1200	312	76200	01	INVERSIONS I MILLORES CONSULTORIS MÈ	292.204,83	0,00	292.204,83	0,00	692,69	692,69
2017	1200	312	76200	02	INVERSIONS I MILLORES CONSULTORIS MÈ	12.239,90	795,89	13.035,79	0,00	16.556,45	16.556,45
2017	1200	312	78900	01	SN CREU ROJA. TELEASSISTÈNCIA I BANC	50.000,00	0,00	50.000,00	0,00	0,00	0,00
2017	1200	336	22602	01	PLA DE COMUNICACIÓ OPERACIÓ BARONIA	0,00	0,00	0,00	7.500,00	0,00	7.500,00
2017	1200	336	22706	01	REDACCIÓ PROJECTES OPRACIÓ BARONIA E	5.914,48	0,00	5.914,48	36.943,02	0,00	36.943,02
2017	1200	336	61900	01	RESTAURACIÓ I CONSOLIDACIÓ ELEMENTS	0,00	0,00	0,00	96.802,82	11.581,72	108.384,54
2017	1200	336	61901	01	ABASTASMENT D'AIGUA I ORDENACIÓ ENTO	0,00	0,00	0,00	1.012.242,46	-11.581,72	1.000.660,74
2017	1200	337	76257	02	CONVENI AJUNTAMENT DLE MONTMELL CAMÍ	48.740,69	0,00	48.740,69	0,00	0,00	0,00
2017	1200	415	48965	01	SN FEDERACIÓ TERRITORIAL DE PESCADOR	24.000,00	0,00	24.000,00	0,00	0,00	0,00
2017	1200	415	48965	02	SN FEDERACIÓ TERRITORIAL DE PESCADOR	24.000,00	0,00	24.000,00	0,00	0,00	0,00
2017	1200	419	46702	01	SN AJUNTAMENT DE REUS. CENTRE DESENV	10.000,00	0,00	10.000,00	0,00	0,00	0,00
2017	1200	419	46702	02	SN AJUNTAMENT DE REUS. CENTRE DESENV	15.000,00	0,00	15.000,00	0,00	0,00	0,00
2017	1200	419	48901	01	SN JOVES AGRICULTORS I RAMADERS DE C	8.000,00	0,00	8.000,00	0,00	0,00	0,00
2017	1200	419	48901	02	SN JOVES AGRICULTORS I RAMADERS DE C	8.000,00	0,00	8.000,00	0,00	0,00	0,00
2017	1200	425	22602	01	PLA DIFUSIÓ I SENSIBILITZACIÓ XARXA	0,00	0,00	0,00	4.537,50	0,00	4.537,50
2017	1200	425	46600	01	SN MESA ALCALDES DESENVOLUPAMENT ENE	10.000,00	0,00	10.000,00	0,00	0,00	0,00
2017	1200	425	76200	01	SUBVENCIONS AJUNTAMENTS PER TRANSICI	0,00	0,00	0,00	500.000,00	0,00	500.000,00
2017	1200	920	48124	01	SN ASSOCIACIÓ ENGINYERS TELECOMUNICA	10.000,00	0,00	10.000,00	9.680,00	0,00	9.680,00
2017	1300	934	12000	01	SOUS GRUP A1	0,00	0,00	0,00	0,00	903,17	903,17
2017	1300	934	12001	01	SOUS GRUP A2	0,00	0,00	0,00	0,00	1,00	1,00
2017	1300	934	12003	01	SOUS GRUP C1	0,00	0,00	0,00	0,00	421,94	421,94
2017	1300	934	12004	01	SOUS GRUP C2	0,00	0,00	0,00	0,00	1,00	1,00
2017	1300	934	12005	01	SOUS GRUP AP	0,00	0,00	0,00	0,00	1,00	1,00
2017	1300	934	12006	01	TRIENNIS FUNCIONARIS	0,00	0,00	0,00	0,00	328,64	328,64
2017	1300	934	12009	01	ALTRES RETRIBUCIONS BÀSIQUES	0,00	0,00	0,00	0,00	-5.504,78	-5.504,78
2017	1300	934	12100	01	COMPLEMENT DE DESTÍ	0,00	0,00	0,00	0,00	909,28	909,28
2017	1300	934	12101	01	COMPLEMENT ESPECÍFIC	0,00	0,00	0,00	0,00	1.850,06	1.850,06
2017	1300	934	12103	01	ALTRES COMPLEMENTS FUNCIONARIS	0,00	0,00	0,00	0,00	353,73	353,73
2017	1300	934	13000	01	RETRIBUCIONS BÀSIQUES PERSONAL LABOR	0,00	0,00	0,00	0,00	1,00	1,00
2017	1300	934	13001	01	HORES EXTRAORDINÀRIES PERSONAL LABOR	0,00	0,00	0,00	0,00	666,67	666,67
2017	1300	934	13002	01	ALTRES RETRIBUCIONS PERSONAL LABORAL	0,00	0,00	0,00	0,00	1,00	1,00
2017	1300	934	150	01	PRODUCTIVITAT	0,00	0,00	0,00	0,00	312,64	312,64
2017	1300	934	151	01	GRATIFICACIONS	0,00	0,00	0,00	0,00	1.333,33	1.333,33
2017	1300	934	153	01	COMPLEMENTS DE DEDICACIÓ ESPECIAL	0,00	0,00	0,00	0,00	1,00	1,00

ROMANENT DE CRÈDIT

						Romanents compromesos			Romanents no compromesos		
Exer.	Org.	Prog.	Econ.	Sp.	Descripció	Incorporables	No Incorp.	TOTAL	Incorporables	No Incorp.	TOTAL
2017	1300	934	16000	01	QUOTA SEGURETAT SOCIAL	0,00	0,00	0,00	0,00	4.107,39	4.107,39
2017	1300	934	23020	01	DIETES	0,00	0,00	0,00	0,00	50,00	50,00
2017	1300	934	23120	01	DESPLAÇAMENTS	0,00	0,00	0,00	0,00	-245,23	-245,23
2017	2010	231	48902	01	SN CÀRITAS DIOCESANA. ACTIVITATS	34.286,75	0,00	34.286,75	0,00	0,00	0,00
2017	2010	231	48948	01	SN FUNDACIÓ PRIVADA BONANIT. ACTIVIT	15.000,00	0,00	15.000,00	0,00	0,00	0,00
2017	2010	231	78020	01	SN FUNDACIÓ PRIVADA TUTELAR COMARQUE	10.000,00	0,00	10.000,00	0,00	0,00	0,00
2017	2010	231	78918	01	SN FUNDACIÓ SANTA TERESA. CONSTRUCCI	150.000,00	0,00	150.000,00	0,00	0,00	0,00
2017	2010	320	46232	01	SN AJUNTAMENT TARRAGONA. BECA J.DUFR	0,00	0,00	0,00	0,00	10.000,00	10.000,00
2017	2010	321	76262	01	SN AJUNTAMENT DE FALSET. ESCOLA DE M	100.000,00	0,00	100.000,00	0,00	0,00	0,00
2017	2010	323	48001	01	PROGRAMA D'AJUTS PER ASSISTÈNCIA CEN	129.976,30	0,00	129.976,30	0,00	23,70	23,70
2017	2010	323	48001	02	PROGRAMA D'AJUTS PER ASSISTÈNCIA CEN	0,00	0,00	0,00	0,00	11.539,89	11.539,89
2017	2010	324	45101	01	SN UNIVERSITAT ROVIRA I VIRGILI. US	40.000,00	0,00	40.000,00	0,00	0,00	0,00
2017	2010	324	45101	02	SN UNIVERSITAT ROVIRA I VIRGILI. US	0,00	0,00	0,00	0,00	920,50	920,50
2017	2010	324	46201	01	SN ESCOLA D'ART MORA LA NOVA. ACTIVI	30.000,00	0,00	30.000,00	0,00	0,00	0,00
2017	2010	324	46228	01	SN AJUNTAMENT D'AMPOSTA. ACTIVITATS	10.000,00	0,00	10.000,00	0,00	0,00	0,00
2017	2010	324	46228	02	SN AJUNTAMENT D'AMPOSTA. ACTIVITATS	10.000,00	0,00	10.000,00	0,00	0,00	0,00
2017	2010	326	46701	01	SN CONSORCI NORMALITZACIÓ LINGÜÍSTIC	0,00	0,00	0,00	0,00	10.000,00	10.000,00
2017	2010	326	48002	01	SN FUNDACIÓ MARTA MATA GARRIGA. ACTI	10.000,00	0,00	10.000,00	0,00	0,00	0,00
2017	2010	326	48909	01	SN INSTITUT PERE TARRES. ACTIVITATS	10.000,00	0,00	10.000,00	0,00	0,00	0,00
2017	2010	330	12000	01	SOUS GRUP A1	0,00	0,00	0,00	0,00	-134,52	-134,52
2017	2010	330	12001	01	SOUS GRUP A2	0,00	0,00	0,00	0,00	-21,58	-21,58
2017	2010	330	12003	01	SOUS GRUP C1	0,00	0,00	0,00	0,00	-132,45	-132,45
2017	2010	330	12004	01	SOUS GRUP C2	0,00	0,00	0,00	0,00	1,00	1,00
2017	2010	330	12005	01	SOUS GRUP AP	0,00	0,00	0,00	0,00	1,00	1,00
2017	2010	330	12006	01	TRIENNIS FUNCIONARIS	0,00	0,00	0,00	0,00	107,09	107,09
2017	2010	330	12009	01	ALTRES RETRIBUCIONS BÀSIQUES	0,00	0,00	0,00	0,00	-361,03	-361,03
2017	2010	330	12100	01	COMPLEMENT DE DESTÍ	0,00	0,00	0,00	0,00	779,04	779,04
2017	2010	330	12101	01	COMPLEMENT ESPECÍFIC	0,00	0,00	0,00	0,00	1.430,84	1.430,84
2017	2010	330	12103	01	ALTRES COMPLEMENTS FUNCIONARIS	0,00	0,00	0,00	0,00	245,40	245,40
2017	2010	330	13000	01	RETRIBUCIONS BÀSIQUES PERSONAL LABOR	0,00	0,00	0,00	0,00	194.348,88	194.348,88
2017	2010	330	13001	01	HORES EXTRAORDINÀRIES PERSONAL LABOR	0,00	0,00	0,00	0,00	-153,66	-153,66
2017	2010	330	13002	01	ALTRES RETRIBUCIONS PERSONAL LABORAL	0,00	0,00	0,00	0,00	587,77	587,77
2017	2010	330	150	01	PRODUCTIVITAT	0,00	0,00	0,00	0,00	-2.513,61	-2.513,61
2017	2010	330	151	01	GRATIFICACIONS	0,00	0,00	0,00	0,00	2.400,00	2.400,00
2017	2010	330	153	01	COMPLEMENTS DE DEDICACIÓ ESPECIAL	0,00	0,00	0,00	0,00	-1.557,56	-1.557,56
2017	2010	330	16000	01	QUOTA SEGURETAT SOCIAL	0,00	0,00	0,00	0,00	29.207,82	29.207,82
2017	2010	330	22706	02	CONTRACTACIÓ TREBALLS I SERVEIS CULT	3.768,54	0,00	3.768,54	0,00	0,00	0,00

ROMANENT DE CRÈDIT

						Romanents compromesos			Romanents no compromesos		
Exer.	Org.	Prog.	Econ.	Sp.	Descripció	Incorporables	No Incorp.	TOTAL	Incorporables	No Incorp.	TOTAL
2017	2010	330	23020	01	DIETES	0,00	0,00	0,00	0,00	1.727,50	1.727,50
2017	2010	330	23120	01	DESPLAÇAMENTS	0,00	0,00	0,00	0,00	-1.326,37	-1.326,37
2017	2010	330	62500	01	MATERIAL INVENTARIABLE	0,00	0,00	0,00	15.558,99	0,00	15.558,99
2017	2010	330	62500	02	MATERIAL INVENTARIABLE (PRODUCCIÓ EX	0,00	0,00	0,00	0,00	21.090,13	21.090,13
2017	2010	330	76202	01	AJUTS SUBVENCIONS EXTRAORDINÀRIES PE	393.734,13	0,00	393.734,13	0,00	68,49	68,49
2017	2010	330	76202	02	AJUTS SUBVENCIONS EXTRAORDINÀRIES PE	146.082,44	0,00	146.082,44	0,00	12.151,22	12.151,22
2017	2010	330	76210	01	PROGRAMA D'INVERSIONS EQUIPAMENTS MU	466.123,45	0,00	466.123,45	18,79	0,00	18,79
2017	2010	330	76210	02	PROGRAMA D'INVERSIONS EQUIPAMENTS CU	166.579,26	0,00	166.579,26	0,00	30.450,33	30.450,33
2017	2010	330	78900	01	AJUTS EXTRA PER OBRES A ENTITATS	294.316,59	0,00	294.316,59	0,99	0,00	0,99
2017	2010	330	78900	02	AJUTS EXTRA PER OBRES A ENTITATS	32.431,15	0,00	32.431,15	0,00	40.800,55	40.800,55
2017	2010	332	45004	01	APORTACIÓ DIPUTACIONS A ARXIU NACION	0,00	0,00	0,00	0,00	15.000,00	15.000,00
2017	2010	3322	46500	01	SUBVENCIONS ARXIUS HISTÒRICS	19.600,00	0,00	19.600,00	0,00	0,00	0,00
2017	2010	3322	46500	02	SUBVENCIONS ARXIUS HISTÒRICS	0,00	0,00	0,00	0,00	156,82	156,82
2017	2010	3322	48944	01	SN FUNDACIÓ CIVIL PRIVADA POPULUS AL	13.426,25	0,00	13.426,25	0,00	0,00	0,00
2017	2010	3322	48973	01	SN ARXIU ARXIDIOCESÀ. DOCUMENTAL LLI	25.000,00	0,00	25.000,00	0,00	0,00	0,00
2017	2010	333	22706	01	CONTRACTACIÓ TREBALLS I SERVEIS AUDI	5.600,00	0,00	5.600,00	0,00	6.282,38	6.282,38
2017	2010	333	22706	02	CONTRACTACIÓ TREBALLS I SERVEIS AUDI	408,72	0,00	408,72	0,00	10.302,32	10.302,32
2017	2010	333	76203	02	CONVENI MUSEU CASTELLER	343.525,00	0,00	343.525,00	0,00	0,00	0,00
2017	2010	333	76220	01	SN AJUNTAMENT DE TARRAGONA. MILLORA	0,00	0,00	0,00	6.000,00	0,00	6.000,00
2017	2010	333	76220	02	SN AJUNTAMENT DE TARRAGONA. MILLORA	0,00	0,00	0,00	0,00	6.000,00	6.000,00
2017	2010	333	76233	01	SN AJUNTAMENT DE MÓRA D'EBRE. CREACI	20.000,00	0,00	20.000,00	0,00	0,00	0,00
2017	2010	333	76233	02	SN AJUNTAMENT DE MÓRA D'EBRE. CREACI	0,00	0,00	0,00	0,00	1.000,00	1.000,00
2017	2010	333	76249	01	SN AJUNTAMENT DE TORREDEMBARRA. ADEQ	30.000,00	0,00	30.000,00	0,00	0,00	0,00
2017	2010	333	76258	01	SN AJUNTAMENT DE GANDESA. ACTUACIONS	60.000,00	0,00	60.000,00	0,00	0,00	0,00
2017	2010	333	76264	01	SN AJUNTAMENT DE RIUDOMS. CINEMA DIG	0,00	0,00	0,00	14.000,00	0,00	14.000,00
2017	2010	333	76269	01	SN AJUNTAMENT DE CAPÇANES. ADEQUACIÓ	0,00	0,00	0,00	100.000,00	0,00	100.000,00
2017	2010	333	76272	01	SN AJUNTAMENT DE VIMBODÍ. MUSEU VIDR	35.000,00	0,00	35.000,00	0,00	0,00	0,00
2017	2010	333	76275	01	SN AJUNTAMENT DE RIUDOMS. ELEMENTS F	20.000,00	0,00	20.000,00	0,00	0,00	0,00
2017	2010	333	78000	01	SUBVENCIÓ A MUSEUS	51.999,00	0,00	51.999,00	4.750,00	0,00	4.750,00
2017	2010	333	78000	02	SUBVENCIÓ A MUSEUS	1.615,03	0,00	1.615,03	0,00	1.781,37	1.781,37
2017	2010	333	78013	02	CONVENI FUNDACIÓ MAS MIRÓ	0,00	0,00	0,00	0,00	30,00	30,00
2017	2010	333	78021	01	SN AGRUPACIÓ LES PECES. NOU LOCAL SO	200.000,00	0,00	200.000,00	0,00	0,00	0,00
2017	2010	333	78022	01	SN ARQUEBISBAT. MILLORES PARRÒQUIA P	0,00	0,00	0,00	17.000,00	0,00	17.000,00
2017	2010	333	78919	01	SN INSTITUT D'ESTUDIS VALLENCS ADEQU	20.000,00	0,00	20.000,00	0,00	0,00	0,00
2017	2010	333	78920	01	SN SOCIETAT RECREATIVA DE LA VILA DE	0,00	0,00	0,00	30.000,00	0,00	30.000,00
2017	2010	333	78921	01	SN CENTRE RECREATIU DARMÓS. MILLORES	0,00	0,00	0,00	28.000,00	0,00	28.000,00

ROMANENT DE CRÈDIT

						Romanents compromesos			Romanents no compromesos		
Exer.	Org.	Prog.	Econ.	Sp.	Descripció	Incorporables	No Incorp.	TOTAL	Incorporables	No Incorp.	TOTAL
2017	2010	334	22699	01	DESPESES ESPECIALS	0,00	0,00	0,00	0,00	5.360,02	5.360,02
2017	2010	334	22706	01	ESTUDIS RAMÒN BERENGUER IV	13.000,00	0,00	13.000,00	9.206,43	0,00	9.206,43
2017	2010	334	24000	01	EDICIONS DE LLIBRES I ALTRES	6.878,56	0,00	6.878,56	6.075,80	0,00	6.075,80
2017	2010	334	24000	02	EDICIONS DE LLIBRES I ALTRES	11.978,76	0,00	11.978,76	0,00	0,00	0,00
2017	2010	334	45000	01	SN PARLAMENT DE CATALUNYA. VISITES E	0,00	0,00	0,00	0,00	298,82	298,82
2017	2010	334	45101	02	CONVENI URV CÀTEDRA DELS XIQUETS DE	0,00	0,00	0,00	0,00	16.000,00	16.000,00
2017	2010	334	45103	02	CONVENI AMB L'INSTITUT PER AL DESENV	0,00	0,00	0,00	0,00	4.170,00	4.170,00
2017	2010	334	46200	01	SUBVENCIONS CULTURALS EXTRA ACTIVITA	394.820,78	0,00	394.820,78	0,00	578,31	578,31
2017	2010	334	46200	02	SUBVENCIONS CULTURALS EXTRA ACTIVITA	0,00	0,00	0,00	0,00	14.770,68	14.770,68
2017	2010	334	46201	01	PROGRAMA D'AJUTS PER ACTUACIONS INCL	0,00	0,00	0,00	0,00	540,85	540,85
2017	2010	334	46201	02	PROGRAMA D'AJUTS PER ACTUACIONS INCL	0,00	0,00	0,00	0,00	19,63	19,63
2017	2010	334	46203	01	AJUTS ACTIVITATS CULTURALS MUNICIPIS	129.618,21	0,00	129.618,21	0,00	0,06	0,06
2017	2010	334	46203	02	AJUTS ACTIVITATS CULTURALS MUNICIPIS	0,00	0,00	0,00	0,00	3.032,19	3.032,19
2017	2010	334	46204	01	PROGRAMA DE GESTIÓ I FUNCIONAMENT EQ	160.248,77	0,00	160.248,77	0,00	7,18	7,18
2017	2010	334	46207	01	SN PATRONAT MUNICIPAL AUDITORI VENDR	40.000,00	0,00	40.000,00	0,00	0,00	0,00
2017	2010	334	46210	01	PROGRAMA D'AJUTS A LES ESCOLES DE MÚ	86.789,55	0,00	86.789,55	0,00	717,35	717,35
2017	2010	334	46217	01	SN AJUNTAMENT DE REUS. CAPITAL CULTU	200.000,00	0,00	200.000,00	0,00	0,00	0,00
2017	2010	334	46218	01	SN INSTITUT MUNICIPAL REUS CULTURA.	20.000,00	0,00	20.000,00	0,00	0,00	0,00
2017	2010	334	46219	01	SN AJUNTAMENT DE REUS. MEMORIMAGE	30.000,00	0,00	30.000,00	0,00	0,00	0,00
2017	2010	334	46221	01	SN AJUNTAMENT DE REUS. CELEBRACIÓ AN	15.000,00	0,00	15.000,00	0,00	0,00	0,00
2017	2010	334	46225	01	SN AJUNTAMENT DE MÓRA D'EBRE. AULA D	0,00	0,00	0,00	0,00	20.000,00	20.000,00
2017	2010	334	46230	01	SN AJUNTAMENT DE TORTOSA. FESTA DEL	12.000,00	0,00	12.000,00	0,00	0,00	0,00
2017	2010	334	46231	01	SN INSTITUT MUNICIPAL REUS CULTURA.	30.000,00	0,00	30.000,00	0,00	0,00	0,00
2017	2010	334	46231	02	CONVENI INSTITUT MUNICIPAL D'ACCIÓ C	0,00	0,00	0,00	0,00	2.023,64	2.023,64
2017	2010	334	46232	01	SN AJUNTAMENT DE TARRAGONA. TARRACO	45.000,00	0,00	45.000,00	0,00	0,00	0,00
2017	2010	334	46234	01	SN AJUNTAMENT DELTEBRE. DELTEBRE DAN	15.000,00	0,00	15.000,00	0,00	0,00	0,00
2017	2010	334	46239	01	SN AJUNTAMENT DE LA SELVA DEL CAMP.	9.000,00	0,00	9.000,00	0,00	0,00	0,00
2017	2010	334	46241	01	SN AJUNTAMENT DE L'ESPLUGA DE FRANCO	35.000,00	0,00	35.000,00	0,00	0,00	0,00
2017	2010	334	46242	01	SN ENTITAT PÚBLICA EMPRESARIAL RIUDO	40.000,00	0,00	40.000,00	0,00	0,00	0,00
2017	2010	334	46244	01	SN AJUNTAMENT DE REUS. ACTIVITATS ES	0,00	0,00	0,00	15.000,00	0,00	15.000,00
2017	2010	334	46510	01	SN C.C. RIBERA D'EBRE. AJUDA TRANSPO	0,00	0,00	0,00	0,00	50,00	50,00
2017	2010	334	46513	01	SN CONSELL COMARCAL TARRAGONÈS. JOC	0,00	0,00	0,00	0,00	12.750,00	12.750,00
2017	2010	334	47921	01	SN COSSETÀNIA EDICIONS. ENCICLOPÈDIA	10.000,00	0,00	10.000,00	0,00	0,00	0,00
2017	2010	334	47926	01	SN COOPERATIVA VINÍCOLA DEL PRIORAT.	15.000,00	0,00	15.000,00	0,00	0,00	0,00
2017	2010	334	48125	01	SN SOCIETAT MUSICAL LA UNIÓ FILHARMÒ	20.000,00	0,00	20.000,00	0,00	0,00	0,00
2017	2010	334	48162	01	SN IRMU INVENTARI DEL PATRIMONI IMMA	5.000,00	0,00	5.000,00	0,00	0,00	0,00
2017	2010	334	48165	01	SN FUNDACIÓ CIUTAT DE VALLS. PREMI G	20.000,00	0,00	20.000,00	0,00	0,00	0,00

ROMANENT DE CRÈDIT

						Romanents compromesos			Romanents no compromesos		
Exer.	Org.	Prog.	Econ.	Sp.	Descripció	Incorporables	No Incorp.	TOTAL	Incorporables	No Incorp.	TOTAL
2017	2010	334	48167	01	SN SOCIETAT LA CUMPRATIVA DE LLORENÇ	20.000,00	0,00	20.000,00	0,00	0,00	0,00
2017	2010	334	48171	01	SN 4 DIPUTACIONS I INSTITUTU R. MUNT	5.000,00	0,00	5.000,00	0,00	0,00	0,00
2017	2010	334	48172	01	SN ASSOCIACIÓ FIC-CAT. FESTIVAL INTE	0,00	0,00	0,00	8.000,00	0,00	8.000,00
2017	2010	334	48175	01	SN CENTRE DE LECTURA DE REUS. ACTIVI	17.000,00	0,00	17.000,00	0,00	0,00	0,00
2017	2010	334	48176	01	SN 4 DIPUTACIONS I FEDERACIÓ DE GOSS	0,00	0,00	0,00	18.000,00	0,00	18.000,00
2017	2010	334	48903	01	SN LIRA VENDRELLENCA. ACTIVITATS	15.000,00	0,00	15.000,00	0,00	0,00	0,00
2017	2010	334	48906	01	PROGRAMA D'AJUTS PER PUBLICACIONS D'	27.916,83	0,00	27.916,83	0,00	0,01	0,01
2017	2010	334	48908	01	SUBVENCIONS ACTIVITATS CULTURALS EXT	498.333,13	0,00	498.333,13	0,00	14.057,39	14.057,39
2017	2010	334	48908	02	SUBVENCIONS ACTIVITATS CULTURALS EXT	4.232,20	0,00	4.232,20	0,00	31.066,80	31.066,80
2017	2010	334	48920	01	SN FUNDACIÓ PAU CASALS DEL VENDRELL.	40.000,00	0,00	40.000,00	0,00	0,00	0,00
2017	2010	334	48962	01	SN INSTITUT R.MUNTANER. INVENTARI PA	20.000,00	0,00	20.000,00	0,00	0,00	0,00
2017	2010	334	76227	01	SN AJUNTAMENT TORTOSA. MILLORA AUDIT	40.000,00	0,00	40.000,00	0,00	0,00	0,00
2017	2010	334	76264	01	SN AJUNTAMENT DE RIUDOMS. CONSOLIDAC	0,00	0,00	0,00	150.000,00	0,00	150.000,00
2017	2010	334	78019	01	SN CONGREGACIÓ DE LA SANG DE TARRAGO	1.663,83	0,00	1.663,83	0,00	0,00	0,00
2017	2010	334	78915	01	SN CENTRE DE LECTURA DE REUS. PER OB	0,00	0,00	0,00	50.000,00	0,00	50.000,00
2017	2010	334	78924	01	SN FUNDACIÓ MAS MIRÓ ADEQUACIÓ MAS M	30.000,00	0,00	30.000,00	0,00	0,00	0,00
2017	2010	336	76230	02	CONVENI AJUNTAMENT DE BANYERES DEL P	107.928,13	0,00	107.928,13	0,00	0,00	0,00
2017	2010	336	76236	01	SN AJUNTAMENT DE CUNIT. OBRES MILLOR	50.000,00	0,00	50.000,00	0,00	0,00	0,00
2017	2010	336	76236	02	SN AJUNTAMENT DE CUNIT. OBRES MILLOR	0,00	0,00	0,00	0,00	20.000,00	20.000,00
2017	2010	336	77021	02	SN CELLER DOMENYS PER RESTAURACIÓ CE	164.954,76	0,00	164.954,76	0,00	35.045,24	35.045,24
2017	2010	336	78009	01	SN FUNDACIÓ CIVIL PRIVADA POPULUS AL	62.121,42	0,00	62.121,42	0,00	0,00	0,00
2017	2010	336	78011	01	SN ABADIA DE MONTSERRAT. RESTAURACIÓ	17.916,00	0,00	17.916,00	0,00	0,00	0,00
2017	2010	336	78012	01	SN ARQUEBISBAT. ESGLÈSIA ROCAFORT DE	20.000,00	0,00	20.000,00	0,00	0,00	0,00
2017	2010	336	78018	01	SN ARQUEBISBAT. ORGUE ESGLÉSIA ST.JO	100.000,00	0,00	100.000,00	0,00	0,00	0,00
2017	2010	337	46228	01	SN AJUNTAMENT D'AMPOSTA. ACTIVITATS	15.000,00	0,00	15.000,00	0,00	0,00	0,00
2017	2010	337	76514	01	SN CONSELL COMARCAL BAIX EBRE. MILLO	15.000,00	0,00	15.000,00	0,00	0,00	0,00
2017	2010	337	76515	01	SN CONSELL COMARCAL TERRA ALTA. MILL	15.000,00	0,00	15.000,00	0,00	0,00	0,00
2017	2010	337	78014	01	SN EL CENTRE. OBRES A L'EDIFICI	100.000,00	0,00	100.000,00	0,00	0,00	0,00
2017	2010	337	78014	02	SN EL CENTRE. OBRES A L'EDIFICI	100.000,00	0,00	100.000,00	0,00	0,00	0,00
2017	2010	338	46208	02	CONVENI AJUNTAMENT DE TARRAGONA CONC	10.000,00	0,00	10.000,00	0,00	0,00	0,00
2017	2010	338	46238	01	SN AJUNTAMENT VILA-SECA. PESSEBRE DE	10.000,00	0,00	10.000,00	0,00	0,00	0,00
2017	2010	338	47922	02	CONVENI DIPUTACIONS, EDICIONS 62, FE	20.000,00	0,00	20.000,00	0,00	0,00	0,00
2017	2010	338	48917	01	SN COORDINADORA COLLES SARDANISTES.	4.000,00	0,00	4.000,00	0,00	0,00	0,00
2017	2010	341	46228	01	SN AJUNTAMENT D'AMPOSTA. ACTIVITATS	12.000,00	0,00	12.000,00	0,00	0,00	0,00
2017	2010	341	48000	01	SUPORT ESPORT BASE I ACTIVITATS ESPO	253.128,78	0,00	253.128,78	0,00	39,47	39,47
2017	2010	341	48000	02	SUPORT ESPORT BASE I ACTIVITATS ESPO	1.502,74	0,00	1.502,74	0,00	22.344,33	22.344,33

ROMANENT DE CRÈDIT

						Romanents compromesos			Romanents no compromesos		
Exer.	Org.	Prog.	Econ.	Sp.	Descripció	Incorporables	No Incorp.	TOTAL	Incorporables	No Incorp.	TOTAL
2017	2010	341	48173	01	SN FEDERACIÓ CATALANA D'ESPORTS PER	3.000,00	0,00	3.000,00	0,00	0,00	0,00
2017	2010	341	48919	01	SN CONSELLS ESPORTIUS. ACTIVITATS	179.933,77	0,00	179.933,77	0,00	0,00	0,00
2017	2010	341	48945	01	SN FUNDACIÓ FUTBOL CLUB BARCELONA. A	60.000,00	0,00	60.000,00	0,00	0,00	0,00
2017	2010	341	48954	02	CONVENI UNIÓ DE FEDERACIONS ESPORTIV	30.000,00	0,00	30.000,00	0,00	0,00	0,00
2017	2010	342	76236	02	CONVENI AJUNTAMENT DE CUNIT MILLORA	0,00	0,00	0,00	0,00	4.347,50	4.347,50
2017	2010	342	76240	01	SN AJUNTAMENT DE LA SELVA. MILLORA I	0,00	0,00	0,00	30.000,00	0,00	30.000,00
2017	2010	419	48117	01	SN UNIÓ DE PAGESSOS DE CATALUNYA. AC	18.000,00	0,00	18.000,00	0,00	0,00	0,00
2017	2010	920	42190	01	SN UNED. CURSOS FORMACIÓ ON-LINE A T	60.000,00	0,00	60.000,00	0,00	0,00	0,00
2017	2010	920	45005	01	SN DIPLOCAT ACTIVITATS	0,00	0,00	0,00	0,00	20.000,00	20.000,00
2017	2010	943	46300	01	SN MANCOMUNITAT TAULA DEL SÉNIA 3 DI	10.000,00	0,00	10.000,00	0,00	0,00	0,00
2017	2011	333	12000	01	SOUS GRUP A1	0,00	0,00	0,00	0,00	-134,52	-134,52
2017	2011	333	12001	01	SOUS GRUP A2	0,00	0,00	0,00	0,00	-116,28	-116,28
2017	2011	333	12003	01	SOUS GRUP C1	0,00	0,00	0,00	0,00	2.799,17	2.799,17
2017	2011	333	12004	01	SOUS GRUP C2	0,00	0,00	0,00	0,00	-145,44	-145,44
2017	2011	333	12005	01	SOUS GRUP AP	0,00	0,00	0,00	0,00	369,68	369,68
2017	2011	333	12006	01	TRIENNIS FUNCIONARIS	0,00	0,00	0,00	0,00	128,28	128,28
2017	2011	333	12009	01	ALTRES RETRIBUCIONS BÀSIQUES	0,00	0,00	0,00	0,00	-1.013,15	-1.013,15
2017	2011	333	12100	01	COMPLEMENT DE DESTÍ	0,00	0,00	0,00	0,00	1.618,17	1.618,17
2017	2011	333	12101	01	COMPLEMENT ESPECÍFIC	0,00	0,00	0,00	0,00	2.865,73	2.865,73
2017	2011	333	12103	01	ALTRES COMPLEMENTS FUNCIONARIS	0,00	0,00	0,00	0,00	666,71	666,71
2017	2011	333	13000	01	RETRIBUCIONS BÀSIQUES PERSONAL LABOR	0,00	0,00	0,00	0,00	-284,90	-284,90
2017	2011	333	13001	01	HORES EXTRAORDINÀRIES PERSONAL LABOR	0,00	0,00	0,00	0,00	490,91	490,91
2017	2011	333	13002	01	ALTRES RETRIBUCIONS PERSONAL LABORAL	0,00	0,00	0,00	0,00	173,20	173,20
2017	2011	333	150	01	PRODUCTIVITAT	0,00	0,00	0,00	0,00	-6.579,64	-6.579,64
2017	2011	333	151	01	GRATIFICACIONS	0,00	0,00	0,00	0,00	1.105,78	1.105,78
2017	2011	333	153	01	COMPLEMENTS RETRIBUTIUS	0,00	0,00	0,00	0,00	-21,48	-21,48
2017	2011	333	16000	01	QUOTA SEGURETAT SOCIAL	0,00	0,00	0,00	0,00	10.298,28	10.298,28
2017	2011	333	21200	01	REPARACIÓ I CONSERVACIÓ D'EDIFICIS	0,00	0,00	0,00	0,00	10.571,11	10.571,11
2017	2011	333	21300	01	REPARACIÓ I CONSERVACIÓ MAQUINÀRIA	0,00	54,57	54,57	0,00	8.407,28	8.407,28
2017	2011	333	21500	01	REPARACIÓ I CONSERVACIÓ MOBILIARI	0,00	0,00	0,00	0,00	663,00	663,00
2017	2011	333	22000	01	MATERIAL D'OFICINA ORDINARI NO INVEN	0,00	0,00	0,00	0,00	-1.313,75	-1.313,75
2017	2011	333	22100	01	SUBMINISTRAMENT ENERGIA ELÈCTRICA	0,00	22.612,40	22.612,40	0,00	0,00	0,00
2017	2011	333	22101	01	SUBMINISTRAMENT AIGUA	0,00	0,00	0,00	0,00	418,41	418,41
2017	2011	333	22104	01	ADQUISICIÓ VESTUARI	0,00	0,00	0,00	0,00	1.629,45	1.629,45
2017	2011	333	22200	01	COMUNICACIONS TELEFÒNIQUES	0,00	0,00	0,00	0,00	4.441,23	4.441,23
2017	2011	333	22602	01	PUBLICITAT I PROMOCIÓ	0,00	0,00	0,00	0,00	-2.251,00	-2.251,00
2017	2011	333	22699	01	DESPESES ESPECIALS	0,00	0,00	0,00	0,00	-23.473,59	-23.473,59

ROMANENT DE CRÈDIT

						Romanents compromesos			Romanents no compromesos		
Exer.	Org.	Prog.	Econ.	Sp.	Descripció	Incorporables	No Incorp.	TOTAL	Incorporables	No Incorp.	TOTAL
2017	2011	333	22799	01	ALTRES SERVEIS CONTRACTATS	0,00	0,00	0,00	0,00	-6.182,27	-6.182,27
2017	2011	333	23020	01	DIETES	0,00	0,00	0,00	0,00	-181,20	-181,20
2017	2011	333	23120	01	DESPLAÇAMENTS	0,00	0,00	0,00	0,00	37,70	37,70
2017	2011	333	62900	01	ALTRES INVERSIONS NOVES	7.027,74	0,00	7.027,74	0,00	995,82	995,82
2017	2011	333	63200	02	REPOSICIÓ MATERIALS EDIFICIS	0,00	0,00	0,00	0,00	1.142,66	1.142,66
2017	2011	333	63300	01	MILLORA INSTAL·LACIONS MUSEU	32.645,80	0,00	32.645,80	0,00	23.354,20	23.354,20
2017	2011	334	22609	01	DESPESES DIVERSES ORGANITZACIÓ EXPOS	0,00	0,00	0,00	0,00	-8.459,13	-8.459,13
2017	2011	334	24000	01	EDICIÓ COL·LECCIÓ TAMARIT	33.000,00	30,31	33.030,31	0,00	31.049,59	31.049,59
2017	2020	320	12000	01	SOUS GRUP A1	0,00	0,00	0,00	0,00	-134,52	-134,52
2017	2020	320	12001	01	SOUS GRUP A2	0,00	0,00	0,00	0,00	-116,28	-116,28
2017	2020	320	12003	01	SOUS GRUP C1	0,00	0,00	0,00	0,00	1,00	1,00
2017	2020	320	12004	01	SOUS GRUP C2	0,00	0,00	0,00	0,00	-72,72	-72,72
2017	2020	320	12005	01	SOUS GRUP AP	0,00	0,00	0,00	0,00	1,00	1,00
2017	2020	320	12006	01	TRIENNIS FUNCIONARIS	0,00	0,00	0,00	0,00	394,72	394,72
2017	2020	320	12009	01	ALTRES RETRIBUCIONS BÀSIQUES	0,00	0,00	0,00	0,00	-362,63	-362,63
2017	2020	320	12100	01	COMPLEMENT DE DESTÍ	0,00	0,00	0,00	0,00	-189,24	-189,24
2017	2020	320	12101	01	COMPLEMENT ESPECÍFIC	0,00	0,00	0,00	0,00	-465,12	-465,12
2017	2020	320	12103	01	ALTRES COMPLEMENTS FUNCIONARIS	0,00	0,00	0,00	0,00	-97,80	-97,80
2017	2020	320	13000	01	RETRIBUCIONS BÀSIQUES PERSONAL LABOR	0,00	0,00	0,00	0,00	-18.517,07	-18.517,07
2017	2020	320	13001	01	HORES EXTRAORDINÀRIES PERSONAL LABOR	0,00	0,00	0,00	0,00	-1,30	-1,30
2017	2020	320	13002	01	ALTRES RETRIBUCIONS PERSONAL LABORAL	0,00	0,00	0,00	0,00	327,30	327,30
2017	2020	320	150	01	PRODUCTIVITAT	0,00	0,00	0,00	0,00	-3.127,70	-3.127,70
2017	2020	320	151	01	GRATIFICACIONS	0,00	0,00	0,00	0,00	114,29	114,29
2017	2020	320	153	01	COMPLEMENTS DE DEDICACIÓ ESPECIAL	0,00	0,00	0,00	0,00	1,00	1,00
2017	2020	320	16000	01	QUOTA SEGURETAT SOCIAL	0,00	0,00	0,00	0,00	-3.192,77	-3.192,77
2017	2020	320	21300	01	REPARACIÓ I CONSERVACIÓ CENTRES EDUC	0,00	0,00	0,00	0,00	16.824,18	16.824,18
2017	2020	320	21300	02	REPARACIO I CONSERVACIO CENTRES EDUC	0,00	0,00	0,00	0,00	7.899,47	7.899,47
2017	2020	320	22606	01	DESPESES DIVERSES ORGANITZACIÓ DE CU	0,00	0,00	0,00	0,00	553,51	553,51
2017	2020	320	22699	01	DESPESES ESPECIALS	0,00	0,00	0,00	0,00	-3.949,11	-3.949,11
2017	2020	320	22699	02	DESPESES ESPECIALS	5.248,99	0,00	5.248,99	0,00	0,00	0,00
2017	2020	320	22799	01	REDACCIÓ DE PROJECTES	7.320,50	0,00	7.320,50	0,00	2.679,50	2.679,50
2017	2020	320	23020	01	DIETES	0,00	0,00	0,00	0,00	873,70	873,70
2017	2020	320	23120	01	DESPLAÇAMENTS	0,00	0,00	0,00	0,00	132,07	132,07
2017	2020	320	48900	01	SN ASSOCIACIÓ DE MARES I PARES CONSE	0,00	0,00	0,00	0,00	77,89	77,89
2017	2020	320	48900	02	SN ASSOCIACIÓ DE MARES I PARES CONSE	0,00	0,00	0,00	0,00	621,00	621,00
2017	2020	320	62600	01	ADQUISICIÓ D'EQUIPAMENT INFORMÀTIC	12.709,26	0,00	12.709,26	1.205,74	-15.288,74	-14.083,00

ROMANENT DE CRÈDIT

						Romanents compromesos			Romanents no compromesos		
Exer.	Org.	Prog.	Econ.	Sp.	Descripció	Incorporables	No Incorp.	TOTAL	Incorporables	No Incorp.	TOTAL
2017	2020	320	62600	02	INVERSIONS INFORMÀTIQUES	0,00	0,00	0,00	0,00	32.670,00	32.670,00
2017	2020	320	63200	01	EDIFICIS I ALTRES CONSTRUCCIONS	13.217,32	0,00	13.217,32	46.478,54	0,00	46.478,54
2017	2020	320	63200	02	EDIFICIS I ALTRES CONSTRUCCIONS	0,00	0,00	0,00	0,00	27.003,61	27.003,61
2017	2020	320	63300	01	INVERSIÓ EN MAQUINÀRIA, INSTAL·LACIO	0,00	0,00	0,00	27.494,66	0,00	27.494,66
2017	2020	320	63500	01	MOBILIARI I EQUIPAMENT	0,00	0,00	0,00	6.321,73	0,00	6.321,73
2017	2020	320	64100	01	ADQUISICIÓ D'APLICACIONS INFORMÀTIQU	0,00	0,00	0,00	3.483,20	0,00	3.483,20
2017	2020	320	64100	02	APLICACIONS INFORMÀTIQUES	0,00	0,00	0,00	0,00	6.007,00	6.007,00
2017	2020	326	48000	01	BEQUES I AJUTS PER A ESTUDIS	0,00	0,00	0,00	0,00	2.506,65	2.506,65
2017	2020	334	48901	01	SN INSTITUT D'ESTUDIS VALLENCS. SUPO	7.500,00	0,00	7.500,00	0,00	0,00	0,00
2017	2020	933	63201	01	OBRES REMODELACIÓ EDIFICI EAD TARRAG	0,00	0,00	0,00	600.000,00	0,00	600.000,00
2017	2021	323	12000	01	SOUS GRUP A1	0,00	0,00	0,00	0,00	1,00	1,00
2017	2021	323	12001	01	SOUS GRUP A2	0,00	0,00	0,00	0,00	3.595,80	3.595,80
2017	2021	323	12003	01	SOUS GRUP C1	0,00	0,00	0,00	0,00	2.094,36	2.094,36
2017	2021	323	12004	01	SOUS GRUP C2	0,00	0,00	0,00	0,00	1,00	1,00
2017	2021	323	12005	01	SOUS GRUP AP	0,00	0,00	0,00	0,00	-1.901,30	-1.901,30
2017	2021	323	12006	01	TRIENNIS FUNCIONARIS	0,00	0,00	0,00	0,00	3.226,05	3.226,05
2017	2021	323	12009	01	ALTRES RETRIBUCIONS BÀSIQUES	0,00	0,00	0,00	0,00	-441,51	-441,51
2017	2021	323	12100	01	COMPLEMENT DE DESTÍ	0,00	0,00	0,00	0,00	2.529,70	2.529,70
2017	2021	323	12101	01	COMPLEMENT ESPECÍFIC	0,00	0,00	0,00	0,00	4.483,67	4.483,67
2017	2021	323	12103	01	ALTRES COMPLEMENTS FUNCIONARIS	0,00	0,00	0,00	0,00	840,38	840,38
2017	2021	323	13000	01	RETRIBUCIONS BÀSIQUES PERSONAL LABOR	0,00	0,00	0,00	0,00	81.013,71	81.013,71
2017	2021	323	13001	01	HORES EXTRAORDINÀRIES PERSONAL LABOR	0,00	0,00	0,00	0,00	7.525,87	7.525,87
2017	2021	323	13002	01	ALTRES RETRIBUCIONS PERSONAL LABORAL	0,00	0,00	0,00	0,00	5.341,61	5.341,61
2017	2021	323	131	01	RETRIBUCIONS CONTRACTES TEMPORAL	0,00	0,00	0,00	0,00	-134.132,17	-134.132,17
2017	2021	323	143	01	RETRIBUCIONS FUNCIONARIS TEMPORALS A	0,00	0,00	0,00	0,00	1,00	1,00
2017	2021	323	150	01	PRODUCTIVITAT	0,00	0,00	0,00	0,00	-6.578,37	-6.578,37
2017	2021	323	151	01	GRATIFICACIONS	0,00	0,00	0,00	0,00	-5.117,65	-5.117,65
2017	2021	323	153	01	COMPLEMENTS RETRIBUTIUS	0,00	0,00	0,00	0,00	11.019,43	11.019,43
2017	2021	323	16000	01	QUOTA SEGURETAT SOCIAL	0,00	0,00	0,00	0,00	-17.827,97	-17.827,97
2017	2021	323	21200	01	REPARACIÓ I CONSERVACIÓ D'EDIFICIS	0,00	0,00	0,00	0,00	-6.706,05	-6.706,05
2017	2021	323	21300	01	REPARACIÓ I CONSERVACIÓ MAQUINÀRIA	0,00	0,00	0,00	0,00	1.158,63	1.158,63
2017	2021	323	21300	02	REPARACIÓ I CONSERVACIÓ MAQUINÀRIA	0,00	0,00	0,00	0,00	23,62	23,62
2017	2021	323	22000	01	MATERIAL D'OFICINA ORDINARI NO INVEN	0,00	0,00	0,00	0,00	-3.319,24	-3.319,24
2017	2021	323	22100	01	SUBMINISTRAMENT ENERGIA ELÈCTRICA	2.840,95	10.000,00	12.840,95	0,00	0,00	0,00
2017	2021	323	22100	02	SUBMINISTRAMENT ENERGIA ELÈCTRICA	0,00	2.650,24	2.650,24	0,00	0,00	0,00
2017	2021	323	22101	01	SUBMINISTRAMENT AIGUA	0,00	0,00	0,00	0,00	1.689,37	1.689,37
2017	2021	323	22102	01	SUBMINISTRAMENT DE GAS	2.688,24	6.000,00	8.688,24	0,00	0,00	0,00

ROMANENT DE CRÈDIT

						Romanents compromesos			Romanents no compromesos		
Exer.	Org.	Prog.	Econ.	Sp.	Descripció	Incorporables	No Incorp.	TOTAL	Incorporables	No Incorp.	TOTAL
2017	2021	323	22130	01	MATERIAL DIDÀCTIC	0,00	0,00	0,00	0,00	-757,03	-757,03
2017	2021	323	22199	01	ALTRES SUBMINISTRAMENTS	0,00	0,00	0,00	0,00	-3.122,65	-3.122,65
2017	2021	323	22200	01	COMUNICACIONS TELEFÒNIQUES	0,00	0,00	0,00	0,00	5.751,78	5.751,78
2017	2021	323	22201	01	COMUNICACIONS POSTALS	0,00	0,00	0,00	0,00	134,23	134,23
2017	2021	323	22699	01	DESPESES ESPECIALS	0,00	0,00	0,00	0,00	2.489,96	2.489,96
2017	2021	323	23020	01	DIETES	0,00	0,00	0,00	0,00	181,50	181,50
2017	2021	323	23120	01	DESPLAÇAMENTS	0,00	0,00	0,00	0,00	-299,03	-299,03
2017	2021	323	63200	01	INVERSIONS PER OBRES	0,03	0,00	0,03	19.888,98	0,00	19.888,98
2017	2021	323	63200	02	INVERSIONS PER OBRES	0,00	0,00	0,00	0,00	7.331,40	7.331,40
2017	2021	323	63300	01	INVERSIÓ EN MAQUINÀRIA, INSTAL·LACIO	0,00	0,00	0,00	0,00	-14,72	-14,72
2017	2021	323	63500	01	MOBILIARI I EQUIPAMENT	0,00	0,00	0,00	962,38	0,00	962,38
2017	2021	326	22300	01	SERVEI DE TRANSPORT	0,00	4.999,53	4.999,53	0,00	1.756,10	1.756,10
2017	2021	326	22799	01	CONTRACTE SERVEI MENJADOR	79.527,84	0,00	79.527,84	0,00	0,00	0,00
2017	2021	326	22799	02	CONTRACTE SERVEI MENJADOR	0,00	0,00	0,00	0,00	1.964,03	1.964,03
2017	2022	323	12000	01	SOUS GRUP A1	0,00	0,00	0,00	0,00	1,00	1,00
2017	2022	323	12001	01	SOUS GRUP A2	0,00	0,00	0,00	0,00	-83,70	-83,70
2017	2022	323	12003	01	SOUS GRUP C1	0,00	0,00	0,00	0,00	1,00	1,00
2017	2022	323	12004	01	SOUS GRUP C2	0,00	0,00	0,00	0,00	1,00	1,00
2017	2022	323	12005	01	SOUS GRUP AP	0,00	0,00	0,00	0,00	1,00	1,00
2017	2022	323	12006	01	TRIENNIS FUNCIONARIS	0,00	0,00	0,00	0,00	-5,14	-5,14
2017	2022	323	12009	01	ALTRES RETRIBUCIONS BÀSIQUES	0,00	0,00	0,00	0,00	247,39	247,39
2017	2022	323	12100	01	COMPLEMENT DE DESTÍ	0,00	0,00	0,00	0,00	-44,49	-44,49
2017	2022	323	12101	01	COMPLEMENT ESPECÍFIC	0,00	0,00	0,00	0,00	-84,12	-84,12
2017	2022	323	12103	01	ALTRES COMPLEMENTS FUNCIONARIS	0,00	0,00	0,00	0,00	-16,07	-16,07
2017	2022	323	13000	01	RETRIBUCIONS BÀSIQUES PERSONAL LABOR	0,00	0,00	0,00	0,00	58.613,56	58.613,56
2017	2022	323	13001	01	HORES EXTRAORDINÀRIES PERSONAL LABOR	0,00	0,00	0,00	0,00	3.202,40	3.202,40
2017	2022	323	13002	01	ALTRES RETRIBUCIONS PERSONAL LABORAL	0,00	0,00	0,00	0,00	2.452,70	2.452,70
2017	2022	323	131	01	RETRIBUCIONS CONTRACTES TEMPORAL	0,00	0,00	0,00	0,00	-8.542,08	-8.542,08
2017	2022	323	143	01	RETRIBUCIONS FUNCIONARIS TEMPORALS A	0,00	0,00	0,00	0,00	1,00	1,00
2017	2022	323	150	01	PRODUCTIVITAT	0,00	0,00	0,00	0,00	4.473,27	4.473,27
2017	2022	323	151	01	GRATIFICACIONS	0,00	0,00	0,00	0,00	-1.880,17	-1.880,17
2017	2022	323	153	01	COMPLEMENTS RETRIBUTIUS	0,00	0,00	0,00	0,00	1,00	1,00
2017	2022	323	16000	01	QUOTA SEGURETAT SOCIAL	0,00	0,00	0,00	0,00	11.144,20	11.144,20
2017	2022	323	21200	01	REPARACIÓ I CONSERVACIÓ D'EDIFICIS	0,00	0,00	0,00	0,00	865,59	865,59
2017	2022	323	21300	01	REPARACIÓ I CONSERVACIÓ MAQUINÀRIA	0,00	0,00	0,00	0,00	-726,23	-726,23
2017	2022	323	22000	01	MATERIAL D'OFICINA ORDINARI NO INVEN	0,00	0,00	0,00	0,00	35,14	35,14

ROMANENT DE CRÈDIT

						Romanents compromesos			Romanents no compromesos		
Exer.	Org.	Prog.	Econ.	Sp.	Descripció	Incorporables	No Incorp.	TOTAL	Incorporables	No Incorp.	TOTAL
2017	2022	323	22100	01	SUBMINISTRAMENT ENERGIA ELÈCTRICA	447,95	0,00	447,95	0,00	1.194,75	1.194,75
2017	2022	323	22100	02	SUBMINISTRAMENT ENERGIA ELÈCTRICA	0,00	10,88	10,88	0,00	0,00	0,00
2017	2022	323	22101	01	SUBMINISTRAMENT AIGUA	0,00	0,00	0,00	0,00	1.457,32	1.457,32
2017	2022	323	22102	01	SUBMINISTRAMENT GAS	4.157,18	0,00	4.157,18	0,00	0,00	0,00
2017	2022	323	22102	02	SUBMINISTRAMENT GAS	0,00	39,92	39,92	0,00	0,00	0,00
2017	2022	323	22130	01	MATERIAL DIDÀCTIC	0,00	0,00	0,00	0,00	-197,07	-197,07
2017	2022	323	22199	01	ALTRES SUBMINISTRAMENTS	0,00	0,00	0,00	0,00	889,45	889,45
2017	2022	323	22200	01	COMUNICACIONS TELEFÒNIQUES	0,00	0,00	0,00	0,00	3.755,07	3.755,07
2017	2022	323	22200	02	COMUNICACIONS TELEFÒNIQUES	0,00	0,00	0,00	0,00	1.581,90	1.581,90
2017	2022	323	22699	01	DESPESES ESPECIALS	0,00	0,00	0,00	0,00	1.068,40	1.068,40
2017	2022	323	22699	02	DESPESES ESPECIALS	0,00	0,00	0,00	0,00	0,09	0,09
2017	2022	323	23020	01	DIETES	0,00	0,00	0,00	0,00	-117,90	-117,90
2017	2022	323	23120	01	DESPLAÇAMENTS	0,00	0,00	0,00	0,00	-987,53	-987,53
2017	2022	323	63200	01	INVERSIONS PER OBRES	0,00	0,00	0,00	0,00	115,07	115,07
2017	2022	323	63200	02	INVERSIONS PER OBRES	0,00	0,00	0,00	0,00	1.478,35	1.478,35
2017	2022	323	63500	01	MOBILIARI I EQUIPAMENT	0,00	0,00	0,00	0,00	-1.477,16	-1.477,16
2017	2022	326	22300	01	SERVEI DE TRANSPORT	0,00	0,00	0,00	0,00	1.576,85	1.576,85
2017	2022	326	22300	02	SERVEI DE TRANSPORT	0,00	23,10	23,10	0,00	0,00	0,00
2017	2022	326	22799	01	CONTRACTE SERVEI MENJADOR	7.244,88	0,00	7.244,88	0,00	673,58	673,58
2017	2023	323	12000	01	SOUS GRUP A1	0,00	0,00	0,00	0,00	-134,52	-134,52
2017	2023	323	12001	01	SOUS GRUP A2	0,00	0,00	0,00	0,00	1,00	1,00
2017	2023	323	12003	01	SOUS GRUP C1	0,00	0,00	0,00	0,00	3.608,91	3.608,91
2017	2023	323	12004	01	SOUS GRUP C2	0,00	0,00	0,00	0,00	1,00	1,00
2017	2023	323	12005	01	SOUS GRUP AP	0,00	0,00	0,00	0,00	1,00	1,00
2017	2023	323	12006	01	TRIENNIS FUNCIONARIS	0,00	0,00	0,00	0,00	68,44	68,44
2017	2023	323	12009	01	ALTRES RETRIBUCIONS BÀSIQUES	0,00	0,00	0,00	0,00	-1.036,49	-1.036,49
2017	2023	323	12100	01	COMPLEMENT DE DESTÍ	0,00	0,00	0,00	0,00	2.142,04	2.142,04
2017	2023	323	12101	01	COMPLEMENT ESPECÍFIC	0,00	0,00	0,00	0,00	3.750,61	3.750,61
2017	2023	323	12103	01	ALTRES COMPLEMENTS FUNCIONARIS	0,00	0,00	0,00	0,00	668,49	668,49
2017	2023	323	13000	01	RETRIBUCIONS BÀSIQUES PERSONAL LABOR	0,00	0,00	0,00	0,00	100.848,08	100.848,08
2017	2023	323	13001	01	HORES EXTRAORDINÀRIES PERSONAL LABOR	0,00	0,00	0,00	0,00	293,33	293,33
2017	2023	323	13002	01	ALTRES RETRIBUCIONS PERSONAL LABORAL	0,00	0,00	0,00	0,00	5.392,80	5.392,80
2017	2023	323	131	01	RETRIBUCIONS CONTRACTES TEMPORAL	0,00	0,00	0,00	0,00	-48.133,00	-48.133,00
2017	2023	323	143	01	RETRIBUCIONS FUNCIONARIS TEMPORALS A	0,00	0,00	0,00	0,00	-18.433,83	-18.433,83
2017	2023	323	150	01	PRODUCTIVITAT	0,00	0,00	0,00	0,00	1.481,32	1.481,32
2017	2023	323	151	01	GRATIFICACIONS	0,00	0,00	0,00	0,00	-4.459,40	-4.459,40
2017	2023	323	153	01	COMPLEMENTS RETRIBUTIUS	0,00	0,00	0,00	0,00	1,00	1,00

ROMANENT DE CRÈDIT

						Romanents compromesos			Romanents no compromesos		
Exer.	Org.	Prog.	Econ.	Sp.	Descripció	Incorporables	No Incorp.	TOTAL	Incorporables	No Incorp.	TOTAL
2017	2023	323	16000	01	QUOTA SEGURETAT SOCIAL	0,00	0,00	0,00	0,00	14.590,10	14.590,10
2017	2023	323	21200	01	REPARACIÓ I CONSERVACIÓ D'EDIFICIS	0,00	0,00	0,00	0,00	-1.669,36	-1.669,36
2017	2023	323	21300	01	REPARACIÓ I CONSERVACIÓ MAQUINÀRIA	0,00	0,00	0,00	0,00	-3.251,17	-3.251,17
2017	2023	323	21500	01	REPARACIÓ I CONSERVACIÓ MOBILIARI	0,00	0,00	0,00	0,00	1.602,72	1.602,72
2017	2023	323	22000	01	MATERIAL D'OFICINA ORDINARI NO INVEN	0,00	0,00	0,00	0,00	-801,62	-801,62
2017	2023	323	22100	01	SUBMINISTRAMENT ENERGIA ELÈCTRICA	6.316,01	0,00	6.316,01	0,00	800,64	800,64
2017	2023	323	22100	02	SUBMINISTRAMENT ENERGIA ELÈCTRICA	0,00	544,30	544,30	0,00	0,00	0,00
2017	2023	323	22101	01	SUBMINISTRAMENT AIGUA	0,00	0,00	0,00	0,00	365,70	365,70
2017	2023	323	22103	01	COMBUSTIBLES I ALTRES	0,00	0,00	0,00	0,00	3.066,04	3.066,04
2017	2023	323	22105	01	ADQUISICIÓ DE QUEVIURES	0,00	0,00	0,00	0,00	-2.858,87	-2.858,87
2017	2023	323	22130	01	MATERIAL DIDÀCTIC	0,00	0,00	0,00	0,00	-1.646,15	-1.646,15
2017	2023	323	22199	01	ALTRES SUBMINISTRAMENTS	0,00	0,00	0,00	0,00	-2.950,58	-2.950,58
2017	2023	323	22200	01	COMUNICACIONS TELEFÒNIQUES	0,00	561,81	561,81	0,00	2.282,43	2.282,43
2017	2023	323	22200	02	COMUNICACIONS TELEFÒNIQUES	0,00	1.524,80	1.524,80	0,00	0,00	0,00
2017	2023	323	22699	01	DESPESES ESPECIALS	1.146,42	0,00	1.146,42	0,00	5.615,94	5.615,94
2017	2023	323	22699	02	DESPESES ESPECIALS	0,00	1.787,37	1.787,37	0,00	0,00	0,00
2017	2023	323	23020	01	DIETES	0,00	0,00	0,00	0,00	-424,56	-424,56
2017	2023	323	23120	01	DESPLAÇAMENTS	0,00	0,00	0,00	0,00	1.331,84	1.331,84
2017	2023	323	63200	01	INVERSIONS PER OBRES	0,00	0,00	0,00	12.000,00	0,00	12.000,00
2017	2023	323	63200	02	INVERSIONS PER OBRES	0,00	0,00	0,00	0,00	5.110,74	5.110,74
2017	2023	323	63500	01	MOBILIARI I EQUIPAMENT	0,00	0,00	0,00	0,00	-4.545,26	-4.545,26
2017	2023	323	63500	02	MOBILIARI I EQUIPAMENT	0,00	0,00	0,00	0,00	4.283,40	4.283,40
2017	2023	326	22300	01	SERVEI DE TRANSPORT	554,40	0,00	554,40	0,00	986,96	986,96
2017	2031	324	12000	01	SOUS GRUP A1	0,00	0,00	0,00	0,00	1,00	1,00
2017	2031	324	12001	01	SOUS GRUP A2	0,00	0,00	0,00	0,00	5.753,28	5.753,28
2017	2031	324	12003	01	SOUS GRUP C1	0,00	0,00	0,00	0,00	-87,36	-87,36
2017	2031	324	12004	01	SOUS GRUP C2	0,00	0,00	0,00	0,00	1,00	1,00
2017	2031	324	12005	01	SOUS GRUP AP	0,00	0,00	0,00	0,00	-558,50	-558,50
2017	2031	324	12006	01	TRIENNIS FUNCIONARIS	0,00	0,00	0,00	0,00	2.690,16	2.690,16
2017	2031	324	12009	01	ALTRES RETRIBUCIONS BÀSIQUES	0,00	0,00	0,00	0,00	946,91	946,91
2017	2031	324	12100	01	COMPLEMENT DE DESTÍ	0,00	0,00	0,00	0,00	3.215,83	3.215,83
2017	2031	324	12101	01	COMPLEMENT ESPECÍFIC	0,00	0,00	0,00	0,00	5.264,39	5.264,39
2017	2031	324	12103	01	ALTRES COMPLEMENTS FUNCIONARIS	0,00	0,00	0,00	0,00	1.308,58	1.308,58
2017	2031	324	13000	01	RETRIBUCIONS BÀSIQUES PERSONAL LABOR	0,00	0,00	0,00	0,00	72.482,86	72.482,86
2017	2031	324	13001	01	HORES EXTRAORDINÀRIES PERSONAL LABOR	0,00	0,00	0,00	0,00	33.171,73	33.171,73
2017	2031	324	13002	01	ALTRES RETRIBUCIONS PERSONAL LABORAL	0,00	0,00	0,00	0,00	5.594,01	5.594,01

ROMANENT DE CRÈDIT

						Romanents compromesos			Romanents no compromesos		
Exer.	Org.	Prog.	Econ.	Sp.	Descripció	Incorporables	No Incorp.	TOTAL	Incorporables	No Incorp.	TOTAL
2017	2031	324	131	01	RETRIBUCIONS CONTRACTES TEMPORAL	0,00	0,00	0,00	0,00	-65.125,51	-65.125,51
2017	2031	324	143	01	RETRIBUCIONS FUNCIONARIS TEMPORALS A	0,00	0,00	0,00	0,00	1,00	1,00
2017	2031	324	150	01	PRODUCTIVITAT	0,00	0,00	0,00	0,00	-6.587,42	-6.587,42
2017	2031	324	151	01	GRATIFICACIONS	0,00	0,00	0,00	0,00	-26.526,51	-26.526,51
2017	2031	324	153	01	COMPLEMENTS RETRIBUTIUS	0,00	0,00	0,00	0,00	-2.705,49	-2.705,49
2017	2031	324	16000	01	QUOTA SEGURETAT SOCIAL	0,00	0,00	0,00	0,00	8.479,68	8.479,68
2017	2031	324	20200	01	ARRENDAMENTS D'EDIFICIS I ALTRES CON	0,00	0,00	0,00	0,00	1,00	1,00
2017	2031	324	21200	01	REPARACIÓ I CONSERVACIÓ D'EDIFICIS	0,00	0,00	0,00	169,77	0,00	169,77
2017	2031	324	21300	01	REPARACIÓ I CONSERVACIÓ MAQUINÀRIA	0,00	374,34	374,34	0,00	478,66	478,66
2017	2031	324	21500	01	REPARACIÓ I CONSERVACIÓ MOBILIARI	0,00	0,00	0,00	0,00	-1,30	-1,30
2017	2031	324	21900	01	REPARACIÓ I CONSERVACIÓ ALTRE IMMOBI	0,00	0,00	0,00	2.000,00	551,02	2.551,02
2017	2031	324	22000	01	MATERIAL D'OFICINA ORDINARI NO INVEN	0,00	0,00	0,00	1.500,00	2.004,94	3.504,94
2017	2031	324	22000	02	MATERIAL D'OFICINA ORDINARI NO INVEN	0,00	0,00	0,00	0,00	170,16	170,16
2017	2031	324	22100	01	SUBMINISTRAMENT ENERGIA ELÈCTRICA	3.961,87	0,00	3.961,87	0,00	0,00	0,00
2017	2031	324	22100	02	SUBMINISTRAMENT ENERGIA ELÈCTRICA	0,00	161,54	161,54	0,00	0,00	0,00
2017	2031	324	22101	01	SUBMINISTRAMENT AIGUA	0,00	0,00	0,00	0,00	556,68	556,68
2017	2031	324	22102	01	SUBMINISTRAMENT GAS	3.619,56	0,00	3.619,56	0,00	143,17	143,17
2017	2031	324	22102	02	SUBMINISTRAMENT DE GAS	0,00	1.037,07	1.037,07	0,00	0,00	0,00
2017	2031	324	22130	01	MATERIAL DIDÀCTIC	0,00	0,00	0,00	418,87	0,00	418,87
2017	2031	324	22199	01	ALTRES SUBMINISTRAMENTS	0,00	0,00	0,00	0,00	5,51	5,51
2017	2031	324	22200	01	COMUNICACIONS TELEFÒNIQUES	0,00	0,00	0,00	0,00	1,00	1,00
2017	2031	324	22200	02	COMUNICACIONS TELEFÒNIQUES	7.920,18	0,00	7.920,18	0,00	0,00	0,00
2017	2031	324	22201	01	COMUNICACIONS POSTALS	0,00	0,00	0,00	0,00	221,67	221,67
2017	2031	324	22606	01	DESPESES DIVERSES ORGANITZACIÓ DE CU	0,00	0,00	0,00	0,00	10.845,37	10.845,37
2017	2031	324	22606	02	DESPESES DIVERSES ORGANITZACIÓ DE CU	986,61	0,00	986,61	0,00	728,94	728,94
2017	2031	324	22699	01	DESPESES ESPECIALS	252,13	0,00	252,13	899,80	0,00	899,80
2017	2031	324	22699	02	DESPESES ESPECIALS	0,00	137,17	137,17	0,00	0,00	0,00
2017	2031	324	22701	01	CONTRACTE DE SEGURETAT I VIGILÀNCIA	0,00	0,00	0,00	0,00	890,47	890,47
2017	2031	324	22701	02	CONTRACTE DE SEGURETAT I VIGILÀNCIA	0,00	0,00	0,00	0,00	787,23	787,23
2017	2031	324	23020	01	DIETES	0,00	0,00	0,00	0,00	198,98	198,98
2017	2031	324	23120	01	DESPLAÇAMENTS	0,00	0,00	0,00	0,00	1.178,84	1.178,84
2017	2031	324	63200	01	INVERSIONS PER OBRES	0,00	0,00	0,00	0,00	1,00	1,00
2017	2031	324	63300	01	INVERSIÓ EN MAQUINÀRIA, INSTAL·LACIO	0,00	0,00	0,00	0,00	-1.234,41	-1.234,41
2017	2031	324	63300	02	INVERSIÓ EN MAQUINÀRIA, INSTAL·LACIO	0,00	0,00	0,00	0,00	500,00	500,00
2017	2031	324	63500	01	INVERSIÓ PER REPOSICIÓ DE MOBILIARI	4.875,09	0,00	4.875,09	0,00	-3.483,42	-3.483,42
2017	2031	324	63500	02	INVERSIÓ PER REPOSICIÓ DE MOBILIARI	0,00	0,00	0,00	0,00	20.921,41	20.921,41
2017	2031	324	63600	01	INVERSIÓ PER REPOSICIÓ D'EQUIPS PROC	0,00	0,00	0,00	10.829,08	0,00	10.829,08

ROMANENT DE CRÈDIT

						Romanents compromesos			Romanents no compromesos		
Exer.	Org.	Prog.	Econ.	Sp.	Descripció	Incorporables	No Incorp.	TOTAL	Incorporables	No Incorp.	TOTAL
2017	2031	324	63600	02	INVERSIÓ PER REPOSICIÓ D'EQUIPS PROC	0,00	0,00	0,00	0,00	-4.947,57	-4.947,57
2017	2031	324	63900	01	ALTRES INVERSIONS PER REPOSICIÓ	8.800,00	0,00	8.800,00	868,09	0,00	868,09
2017	2031	326	22300	01	SERVEI DE TRANSPORT	0,00	0,00	0,00	0,00	2.649,73	2.649,73
2017	2032	324	12000	01	SOUS GRUP A1	0,00	0,00	0,00	0,00	1,00	1,00
2017	2032	324	12001	01	SOUS GRUP A2	0,00	0,00	0,00	0,00	1,00	1,00
2017	2032	324	12003	01	SOUS GRUP C1	0,00	0,00	0,00	0,00	-87,36	-87,36
2017	2032	324	12004	01	SOUS GRUP C2	0,00	0,00	0,00	0,00	1,00	1,00
2017	2032	324	12005	01	SOUS GRUP AP	0,00	0,00	0,00	0,00	-3.371,70	-3.371,70
2017	2032	324	12006	01	TRIENNIS FUNCIONARIS	0,00	0,00	0,00	0,00	-291,23	-291,23
2017	2032	324	12009	01	ALTRES RETRIBUCIONS BÀSIQUES	0,00	0,00	0,00	0,00	-1.297,95	-1.297,95
2017	2032	324	12100	01	COMPLEMENT DE DESTÍ	0,00	0,00	0,00	0,00	-1.799,22	-1.799,22
2017	2032	324	12101	01	COMPLEMENT ESPECÍFIC	0,00	0,00	0,00	0,00	-3.003,51	-3.003,51
2017	2032	324	12103	01	ALTRES COMPLEMENTS FUNCIONARIS	0,00	0,00	0,00	0,00	-616,06	-616,06
2017	2032	324	13000	01	RETRIBUCIONS BÀSIQUES PERSONAL LABOR	0,00	0,00	0,00	0,00	296,83	296,83
2017	2032	324	13001	01	HORES EXTRAORDINÀRIES PERSONAL LABOR	0,00	0,00	0,00	0,00	4.150,72	4.150,72
2017	2032	324	13002	01	ALTRES RETRIBUCIONS PERSONAL LABORAL	0,00	0,00	0,00	0,00	4.255,17	4.255,17
2017	2032	324	131	01	RETRIBUCIONS CONTRACTES TEMPORAL	0,00	0,00	0,00	0,00	9.290,74	9.290,74
2017	2032	324	143	01	RETRIBUCIONS FUNCIONARIS TEMPORALS A	0,00	0,00	0,00	0,00	1,00	1,00
2017	2032	324	150	01	PRODUCTIVITAT	0,00	0,00	0,00	0,00	-5.128,59	-5.128,59
2017	2032	324	151	01	GRATIFICACIONS	0,00	0,00	0,00	0,00	-8.435,76	-8.435,76
2017	2032	324	153	01	COMPLEMENTS RETRIBUTIUS	0,00	0,00	0,00	0,00	1,00	1,00
2017	2032	324	16000	01	QUOTA SEGURETAT SOCIAL	0,00	0,00	0,00	0,00	4.343,66	4.343,66
2017	2032	324	21200	01	REPARACIÓ I CONSERVACIÓ D'EDIFICIS	0,00	0,00	0,00	0,00	-1.340,23	-1.340,23
2017	2032	324	21300	01	REPARACIÓ I CONSERVACIÓ MAQUINÀRIA	13.276,59	0,00	13.276,59	0,00	6.331,15	6.331,15
2017	2032	324	21300	02	REPARACIÓ I CONSERVACIÓ MAQUINÀRIA	917,04	0,00	917,04	0,00	0,00	0,00
2017	2032	324	21900	01	REPARACIÓ I CONSERVACIÓ ALTRE IMMOBI	0,00	0,00	0,00	0,00	-2.457,03	-2.457,03
2017	2032	324	22000	01	MATERIAL D'OFICINA ORDINARI NO INVEN	0,00	0,00	0,00	0,00	1.663,32	1.663,32
2017	2032	324	22100	01	SUBMINISTRAMENT ENERGIA ELÈCTRICA	0,00	20.169,55	20.169,55	0,00	0,00	0,00
2017	2032	324	22100	02	SUBMINISTRAMENT ENERGIA ELÈCTRICA	0,00	2.451,94	2.451,94	0,00	0,00	0,00
2017	2032	324	22101	01	SUBMINISTRAMENT AIGUA	0,00	0,00	0,00	0,00	866,28	866,28
2017	2032	324	22130	01	MATERIAL DIDÀCTIC	0,00	0,00	0,00	0,00	31,86	31,86
2017	2032	324	22199	01	ALTRES SUBMINISTRAMENTS	0,00	0,00	0,00	0,00	-196,31	-196,31
2017	2032	324	22200	01	COMUNICACIONS TELEFÒNIQUES	0,00	0,00	0,00	0,00	4.000,00	4.000,00
2017	2032	324	22200	02	COMUNICACIONS TELEFÒNIQUES	4.600,34	0,00	4.600,34	0,00	0,00	0,00
2017	2032	324	22602	01	PUBLICITAT I PROMOCIÓ	0,00	0,00	0,00	0,00	-419,94	-419,94
2017	2032	324	22606	01	DESPESES DIVERSES ORGANITZACIÓ DE CU	0,00	0,00	0,00	0,00	3.107,73	3.107,73

ROMANENT DE CRÈDIT

						Romanents compromesos			Romanents no compromesos		
Exer.	Org.	Prog.	Econ.	Sp.	Descripció	Incorporables	No Incorp.	TOTAL	Incorporables	No Incorp.	TOTAL
2017	2032	324	22699	01	DESPESES ESPECIALS	0,00	0,00	0,00	0,00	485,09	485,09
2017	2032	324	23020	01	DIETES	0,00	0,00	0,00	0,00	639,80	639,80
2017	2032	324	23120	01	DESPLAÇAMENTS	0,00	0,00	0,00	0,00	-3.071,32	-3.071,32
2017	2032	324	48100	01	PREMIS CONCURS MÚSICA DE CAMBRA HIGI	0,00	0,00	0,00	0,00	250,00	250,00
2017	2032	324	63200	01	INVERSIONS PER OBRES	0,00	0,00	0,00	82.900,00	0,00	82.900,00
2017	2032	324	63200	02	INVERSIONS PER OBRES	0,00	0,00	0,00	0,00	5.859,17	5.859,17
2017	2032	324	63500	01	INVERSIÓ PER REPOSICIÓ DE MOBILIARI	0,00	0,00	0,00	5.031,20	422,30	5.453,50
2017	2032	324	63600	01	EQUIPAMENT INFORMÀTIC	0,00	0,00	0,00	11.954,55	0,00	11.954,55
2017	2032	324	63900	01	ADQUISICIÓ D'INSTRUMENTS	14.763,00	0,00	14.763,00	4.127,00	-25.114,65	-20.987,65
2017	2032	326	22300	01	SERVEI DE TRANSPORT	0,00	0,00	0,00	0,00	2.518,18	2.518,18
2017	2033	324	12000	01	SOUS GRUP A1	0,00	0,00	0,00	0,00	1,00	1,00
2017	2033	324	12001	01	SOUS GRUP A2	0,00	0,00	0,00	0,00	1,00	1,00
2017	2033	324	12003	01	SOUS GRUP C1	0,00	0,00	0,00	0,00	1,00	1,00
2017	2033	324	12004	01	SOUS GRUP C2	0,00	0,00	0,00	0,00	1,00	1,00
2017	2033	324	12005	01	SOUS GRUP AP	0,00	0,00	0,00	0,00	1,00	1,00
2017	2033	324	12006	01	TRIENNIS FUNCIONARIS	0,00	0,00	0,00	0,00	1,00	1,00
2017	2033	324	12009	01	ALTRES RETRIBUCIONS BÀSIQUES	0,00	0,00	0,00	0,00	1,00	1,00
2017	2033	324	12100	01	COMPLEMENT DE DESTÍ	0,00	0,00	0,00	0,00	1,00	1,00
2017	2033	324	12101	01	COMPLEMENT ESPECÍFIC	0,00	0,00	0,00	0,00	1,00	1,00
2017	2033	324	12103	01	ALTRES COMPLEMENTS FUNCIONARIS	0,00	0,00	0,00	0,00	1,00	1,00
2017	2033	324	13000	01	RETRIBUCIONS BÀSIQUES PERSONAL LABOR	0,00	0,00	0,00	0,00	-46.774,69	-46.774,69
2017	2033	324	13001	01	HORES EXTRAORDINÀRIES PERSONAL LABOR	0,00	0,00	0,00	0,00	14.265,00	14.265,00
2017	2033	324	13002	01	ALTRES RETRIBUCIONS PERSONAL LABORAL	0,00	0,00	0,00	0,00	3.739,24	3.739,24
2017	2033	324	131	01	RETRIBUCIONS CONTRACTES TEMPORAL	0,00	0,00	0,00	0,00	27.584,55	27.584,55
2017	2033	324	143	01	RETRIBUCIONS FUNCIONARIS TEMPORALS A	0,00	0,00	0,00	0,00	1,00	1,00
2017	2033	324	150	01	PRODUCTIVITAT	0,00	0,00	0,00	0,00	-4.042,24	-4.042,24
2017	2033	324	151	01	GRATIFICACIONS	0,00	0,00	0,00	0,00	-10.323,13	-10.323,13
2017	2033	324	153	01	COMPLEMENTS RETRIBUTIUS	0,00	0,00	0,00	0,00	1,00	1,00
2017	2033	324	16000	01	QUOTA SEGURETAT SOCIAL	0,00	0,00	0,00	0,00	4.572,11	4.572,11
2017	2033	324	20200	01	LLOGUER DE SALES	0,00	0,00	0,00	4.000,00	1.505,50	5.505,50
2017	2033	324	21200	01	REPARACIÓ I CONSERVACIÓ D'EDIFICIS	0,00	0,00	0,00	0,00	-1.647,40	-1.647,40
2017	2033	324	21300	01	REPARACIÓ I CONSERVACIÓ MAQUINÀRIA	16,26	0,00	16,26	0,00	122,31	122,31
2017	2033	324	21300	02	REPARACIÓ I CONSERVACIÓ MAQUINÀRIA	692,48	0,00	692,48	0,00	0,00	0,00
2017	2033	324	21500	01	REPARACIO I CONSERVACIÓ MOBILIARI	0,00	0,00	0,00	0,00	-210,94	-210,94
2017	2033	324	21900	01	REPARACIÓ I CONSERVACIÓ ALTRE IMMOBI	0,00	0,00	0,00	0,00	2.654,92	2.654,92
2017	2033	324	22000	01	MATERIAL D'OFICINA ORDINARI NO INVEN	0,00	0,00	0,00	0,00	2.138,77	2.138,77
2017	2033	324	22100	01	SUBMINISTRAMENT ENERGIA ELÈCTRICA	207,19	0,00	207,19	0,00	-928,23	-928,23

ROMANENT DE CRÈDIT

						Romanents compromesos			Romanents no compromesos		
Exer.	Org.	Prog.	Econ.	Sp.	Descripció	Incorporables	No Incorp.	TOTAL	Incorporables	No Incorp.	TOTAL
2017	2033	324	22100	02	SUBMINISTRAMENT ENERGIA ELÈCTRICA	117,95	0,00	117,95	0,00	0,00	0,00
2017	2033	324	22101	01	SUBMINISTRAMENT AIGUA	0,00	0,00	0,00	0,00	-48,66	-48,66
2017	2033	324	22102	01	SUBMINISTRAMENT GAS	1.587,75	0,00	1.587,75	0,00	0,00	0,00
2017	2033	324	22102	02	SUBMINISTRAMENT GAS	1.104,87	0,00	1.104,87	0,00	0,00	0,00
2017	2033	324	22130	01	MATERIAL DIDÀCTIC	0,00	0,00	0,00	0,00	951,35	951,35
2017	2033	324	22199	01	ALTRES SUBMINISTRAMENTS	0,00	0,00	0,00	0,00	33,41	33,41
2017	2033	324	22200	01	COMUNICACIONS TELEFÒNIQUES	0,00	0,00	0,00	0,00	3.000,00	3.000,00
2017	2033	324	22200	02	COMUNICACIONS TELEFÒNIQUES	5.250,97	0,00	5.250,97	0,00	0,00	0,00
2017	2033	324	22201	01	COMUNICACIONS POSTALS	0,00	0,00	0,00	0,00	216,96	216,96
2017	2033	324	22606	01	DESPESES DIVERSES ORGANITZACIÓ DE CU	0,00	0,00	0,00	0,00	-3.378,03	-3.378,03
2017	2033	324	22699	01	DESPESES ESPECIALS	0,00	0,00	0,00	0,00	2.651,70	2.651,70
2017	2033	324	22699	02	DESPESES ESPECIALS	2.500,00	0,00	2.500,00	0,00	0,00	0,00
2017	2033	324	22701	01	CONTRACTE DE SEGURETAT I VIGILÀNCIA	0,00	0,00	0,00	0,00	156,72	156,72
2017	2033	324	23020	01	DIETES	0,00	0,00	0,00	0,00	-613,26	-613,26
2017	2033	324	23120	01	DESPLAÇAMENTS	0,00	0,00	0,00	0,00	456,08	456,08
2017	2033	324	63500	01	INVERSIÓ PER REPOSICIÓ DE MOBILIARI	0,00	0,00	0,00	1.024,01	0,00	1.024,01
2017	2033	324	63500	02	INVERSIÓ PER REPOSICIÓ DE MOBILIARI	0,00	0,00	0,00	0,00	0,76	0,76
2017	2033	324	63600	01	INVERSIÓ PER REPOSICIÓ D'EQUIPS PROC	0,00	0,00	0,00	4.700,00	0,00	4.700,00
2017	2033	324	63600	02	INVERSIÓ PER REPOSICIÓ D'EQUIPS PROC	0,00	0,00	0,00	0,00	876,29	876,29
2017	2033	324	63900	01	ALTRES INVERSIONS DE REPOSICIÓ ASSOC	15.933,47	0,00	15.933,47	0,00	-1.063,91	-1.063,91
2017	2033	324	63900	02	ALTRES INVERSIONS DE REPOSICIÓ ASSOC	0,00	0,00	0,00	0,00	533,23	533,23
2017	2033	326	22300	01	SERVEI DE TRANSPORT	0,00	0,00	0,00	0,00	1.588,48	1.588,48
2017	2041	324	12000	01	SOUS GRUP A1	0,00	0,00	0,00	0,00	1,00	1,00
2017	2041	324	12001	01	SOUS GRUP A2	0,00	0,00	0,00	0,00	1,00	1,00
2017	2041	324	12003	01	SOUS GRUP C1	0,00	0,00	0,00	0,00	-87,36	-87,36
2017	2041	324	12004	01	SOUS GRUP C2	0,00	0,00	0,00	0,00	1,00	1,00
2017	2041	324	12005	01	SOUS GRUP AP	0,00	0,00	0,00	0,00	1,00	1,00
2017	2041	324	12006	01	TRIENNIS FUNCIONARIS	0,00	0,00	0,00	0,00	-16,56	-16,56
2017	2041	324	12009	01	ALTRES RETRIBUCIONS BÀSIQUES	0,00	0,00	0,00	0,00	206,99	206,99
2017	2041	324	12100	01	COMPLEMENT DE DESTÍ	0,00	0,00	0,00	0,00	-53,40	-53,40
2017	2041	324	12101	01	COMPLEMENT ESPECÍFIC	0,00	0,00	0,00	0,00	-93,48	-93,48
2017	2041	324	12103	01	ALTRES COMPLEMENTS FUNCIONARIS	0,00	0,00	0,00	0,00	-20,28	-20,28
2017	2041	324	13000	01	RETRIBUCIONS BÀSIQUES PERSONAL LABOR	0,00	0,00	0,00	0,00	89.433,75	89.433,75
2017	2041	324	13001	01	HORES EXTRAORDINÀRIES PERSONAL LABOR	0,00	0,00	0,00	0,00	248,47	248,47
2017	2041	324	13002	01	ALTRES RETRIBUCIONS PERSONAL LABORAL	0,00	0,00	0,00	0,00	5.402,39	5.402,39
2017	2041	324	131	01	RETRIBUCIONS CONTRACTES TEMPORAL	0,00	0,00	0,00	0,00	-15.747,81	-15.747,81

ROMANENT DE CRÈDIT

						Romanents compromesos			Romanents no compromesos		
Exer.	Org.	Prog.	Econ.	Sp.	Descripció	Incorporables	No Incorp.	TOTAL	Incorporables	No Incorp.	TOTAL
2017	2041	324	143	01	RETRIBUCIONS FUNCIONARIS TEMPORALS A	0,00	0,00	0,00	0,00	1,00	1,00
2017	2041	324	150	01	PRODUCTIVITAT	0,00	0,00	0,00	0,00	-9.437,07	-9.437,07
2017	2041	324	151	01	GRATIFICACIONS	0,00	0,00	0,00	0,00	-663,97	-663,97
2017	2041	324	153	01	COMPLEMENTS DE DEDICACIÓ ESPECIAL	0,00	0,00	0,00	0,00	1,00	1,00
2017	2041	324	16000	01	QUOTA SEGURETAT SOCIAL	0,00	0,00	0,00	0,00	20.230,16	20.230,16
2017	2041	324	21200	01	REPARACIÓ I CONSERVACIÓ D'EDIFICIS	0,00	0,00	0,00	0,00	-8.675,46	-8.675,46
2017	2041	324	21300	01	REPARACIÓ I CONSERVACIÓ MAQUINÀRIA	261,25	0,00	261,25	0,00	300,35	300,35
2017	2041	324	22000	01	MATERIAL D'OFICINA ORDINARI NO INVEN	0,00	0,00	0,00	0,00	740,45	740,45
2017	2041	324	22001	01	COMPRA DE LLIBRES PER LA BIBLIOTECA	0,00	0,00	0,00	0,00	93,76	93,76
2017	2041	324	22100	01	SUBMINISTRAMENT ENERGIA ELÈCTRICA	328,93	0,00	328,93	0,00	-24,94	-24,94
2017	2041	324	22101	01	SUBMINISTRAMENT AIGUA	0,00	0,00	0,00	0,00	8,46	8,46
2017	2041	324	22103	01	COMBUSTIBLES I ALTRES	0,00	0,00	0,00	0,00	881,46	881,46
2017	2041	324	22130	01	MATERIAL DIDÀCTIC	0,00	0,00	0,00	0,00	-1.262,58	-1.262,58
2017	2041	324	22199	01	ALTRES SUBMINISTRAMENTS	0,00	0,00	0,00	0,00	2.304,98	2.304,98
2017	2041	324	22200	01	COMUNICACIONS TELEFÒNIQUES	393,14	0,00	393,14	0,00	6.000,00	6.000,00
2017	2041	324	22200	02	COMUNICACIONS TELEFÒNIQUES	3.936,28	0,00	3.936,28	0,00	0,00	0,00
2017	2041	324	22602	01	PUBLICITAT I PROMOCIÓ	0,00	0,00	0,00	0,00	-4.763,67	-4.763,67
2017	2041	324	22606	01	DESPESES DIVERSES ORGANITZACIÓ DE CU	0,00	0,00	0,00	0,00	5.519,89	5.519,89
2017	2041	324	22699	01	DESPESES ESPECIALS	0,00	0,00	0,00	0,00	-1.008,68	-1.008,68
2017	2041	324	23020	01	DIETES	0,00	0,00	0,00	0,00	184,09	184,09
2017	2041	324	23120	01	DESPLAÇAMENTS	0,00	0,00	0,00	0,00	1.796,30	1.796,30
2017	2041	324	62300	01	INVERSIÓ NOVA MAQUINÀRIA INSTAL·LACI	0,00	0,00	0,00	0,00	-3.967,00	-3.967,00
2017	2041	324	62300	02	INVERSIÓ NOVA MAQUINÀRIA INSTAL·LACI	0,00	0,00	0,00	0,00	-1.017,86	-1.017,86
2017	2041	324	62600	01	RENOVACIÓ EQUIPS INFORMÀTICS	0,00	0,00	0,00	29.234,09	0,00	29.234,09
2017	2041	324	63200	02	INVERSIONS PER OBRES	0,00	0,00	0,00	0,00	15.000,00	15.000,00
2017	2041	324	63500	01	INVERSIÓ PER REPOSICIÓ DE MOBILIARI	0,00	0,00	0,00	1.786,30	0,00	1.786,30
2017	2041	324	63500	02	INVERSIÓ PER REPOSICIÓ DE MOBILIARI	0,00	0,00	0,00	0,00	1.100,70	1.100,70
2017	2041	324	64100	01	INVERSIÓ EN PROGRAMARI INFORMÀTIC	0,39	0,00	0,39	3.486,50	0,00	3.486,50
2017	2041	324	64100	02	INVERSIÓ EN PROGRAMARI INFORMÀTIC	0,00	0,00	0,00	0,00	-0,36	-0,36
2017	2042	324	12000	01	SOUS GRUP A1	0,00	0,00	0,00	0,00	1,00	1,00
2017	2042	324	12001	01	SOUS GRUP A2	0,00	0,00	0,00	0,00	1,00	1,00
2017	2042	324	12003	01	SOUS GRUP C1	0,00	0,00	0,00	0,00	1,00	1,00
2017	2042	324	12004	01	SOUS GRUP C2	0,00	0,00	0,00	0,00	-72,72	-72,72
2017	2042	324	12005	01	SOUS GRUP AP	0,00	0,00	0,00	0,00	1,00	1,00
2017	2042	324	12006	01	TRIENNIS FUNCIONARIS	0,00	0,00	0,00	0,00	-22,80	-22,80
2017	2042	324	12009	01	ALTRES RETRIBUCIONS BÀSIQUES	0,00	0,00	0,00	0,00	168,53	168,53
2017	2042	324	12100	01	COMPLEMENT DE DESTÍ	0,00	0,00	0,00	0,00	-47,88	-47,88

ROMANENT DE CRÈDIT

						Romanents compromesos			Romanents no compromesos		
Exer.	Org.	Prog.	Econ.	Sp.	Descripció	Incorporables	No Incorp.	TOTAL	Incorporables	No Incorp.	TOTAL
2017	2042	324	12101	01	COMPLEMENT ESPECÍFIC	0,00	0,00	0,00	0,00	-77,04	-77,04
2017	2042	324	12103	01	ALTRES COMPLEMENTS FUNCIONARIS	0,00	0,00	0,00	0,00	-17,64	-17,64
2017	2042	324	13000	01	RETRIBUCIONS BÀSIQUES PERSONAL LABOR	0,00	0,00	0,00	0,00	2.451,56	2.451,56
2017	2042	324	13001	01	HORES EXTRAORDINÀRIES PERSONAL LABOR	0,00	0,00	0,00	0,00	2.447,06	2.447,06
2017	2042	324	13002	01	ALTRES RETRIBUCIONS PERSONAL LABORAL	0,00	0,00	0,00	0,00	2.226,48	2.226,48
2017	2042	324	131	01	RETRIBUCIONS CONTRACTES TEMPORAL	0,00	0,00	0,00	0,00	5.543,06	5.543,06
2017	2042	324	143	01	RETRIBUCIONS FUNCIONARIS TEMPORALS A	0,00	0,00	0,00	0,00	1,00	1,00
2017	2042	324	150	01	PRODUCTIVITAT	0,00	0,00	0,00	0,00	-1.283,91	-1.283,91
2017	2042	324	151	01	GRATIFICACIONS	0,00	0,00	0,00	0,00	-210,66	-210,66
2017	2042	324	153	01	COMPLEMENTS DE DEDICACIÓ ESPECIAL	0,00	0,00	0,00	0,00	1,00	1,00
2017	2042	324	16000	01	QUOTA SEGURETAT SOCIAL	0,00	0,00	0,00	0,00	6.645,15	6.645,15
2017	2042	324	21200	01	REPARACIÓ I CONSERVACIÓ D'EDIFICIS	0,00	0,00	0,00	0,00	396,98	396,98
2017	2042	324	21300	01	REPARACIÓ I CONSERVACIÓ MAQUINÀRIA	0,00	0,00	0,00	0,00	3.140,55	3.140,55
2017	2042	324	22000	01	MATERIAL D'OFICINA ORDINARI NO INVEN	0,00	0,00	0,00	0,00	-1.444,83	-1.444,83
2017	2042	324	22100	01	SUBMINISTRAMENT ENERGIA ELÈCTRICA	0,00	8.359,89	8.359,89	0,00	-3.556,49	-3.556,49
2017	2042	324	22100	02	SUBMINISTRAMENT ENERGIA ELÈCTRICA	0,00	1.427,43	1.427,43	0,00	0,00	0,00
2017	2042	324	22101	01	SUBMINISTRAMENT AIGUA	0,00	0,00	0,00	0,00	859,25	859,25
2017	2042	324	22130	01	MATERIAL DIDÀCTIC	0,00	0,00	0,00	0,00	594,19	594,19
2017	2042	324	22199	01	ALTRES SUBMINISTRAMENTS	0,00	0,00	0,00	0,00	949,11	949,11
2017	2042	324	22200	01	COMUNICACIONS TELEFÒNIQUES	0,00	0,00	0,00	0,00	2.300,00	2.300,00
2017	2042	324	22200	02	COMUNICACIONS TELEFÒNIQUES	0,00	3.774,80	3.774,80	0,00	0,00	0,00
2017	2042	324	22602	01	PUBLICITAT I PROMOCIÓ	0,00	0,00	0,00	0,00	140,67	140,67
2017	2042	324	22606	01	DESPESES DIVERSES ORGANITZACIÓ DE CU	0,00	0,00	0,00	0,00	-1.394,43	-1.394,43
2017	2042	324	22699	01	DESPESES ESPECIALS	0,00	0,00	0,00	0,00	460,31	460,31
2017	2042	324	22799	01	CONTRACTES DE MANTENIMENT DIVERS	0,00	0,00	0,00	0,00	879,00	879,00
2017	2042	324	23020	01	DIETES	0,00	0,00	0,00	0,00	298,29	298,29
2017	2042	324	23120	01	DESPLAÇAMENTS	0,00	0,00	0,00	0,00	-2.154,58	-2.154,58
2017	2042	324	62300	01	ADQUISICIÓ NOVA INVERSIÓ EN MAQUINÀR	0,00	0,00	0,00	0,00	765,76	765,76
2017	2042	324	63300	01	INVERSIÓ PER REPARACIÓ DE MAQUINÀRIA	0,00	0,00	0,00	0,00	1.500,00	1.500,00
2017	2042	324	63500	01	INVERSIÓ PER REPOSICIÓ DE MOBILIARI	0,00	0,00	0,00	0,00	2.188,34	2.188,34
2017	2042	324	63600	01	INVERSIÓ PER REPOSICIÓ D'EQUIPS PROC	0,00	0,00	0,00	0,00	11.567,86	11.567,86
2017	2042	324	64100	01	INVESIÓ EN PROGRAMARI INFORMÀTIC	0,00	0,11	0,11	0,00	9.389,92	9.389,92
2017	2042	326	22300	01	SERVEI DE TRANSPORT	0,00	0,00	0,00	0,00	660,00	660,00
2017	2043	324	12000	01	SOUS GRUP A1	0,00	0,00	0,00	0,00	1,00	1,00
2017	2043	324	12001	01	SOUS GRUP A2	0,00	0,00	0,00	0,00	1,00	1,00
2017	2043	324	12003	01	SOUS GRUP C1	0,00	0,00	0,00	0,00	1,00	1,00

ROMANENT DE CRÈDIT

						Romanents compromesos			Romanents no compromesos		
Exer.	Org.	Prog.	Econ.	Sp.	Descripció	Incorporables	No Incorp.	TOTAL	Incorporables	No Incorp.	TOTAL
2017	2043	324	12004	01	SOUS GRUP C2	0,00	0,00	0,00	0,00	1,00	1,00
2017	2043	324	12005	01	SOUS GRUP AP	0,00	0,00	0,00	0,00	1,00	1,00
2017	2043	324	12006	01	TRIENNIS FUNCIONARIS	0,00	0,00	0,00	0,00	1,00	1,00
2017	2043	324	12009	01	ALTRES RETRIBUCIONS BÀSIQUES	0,00	0,00	0,00	0,00	1,00	1,00
2017	2043	324	12100	01	COMPLEMENT DE DESTÍ	0,00	0,00	0,00	0,00	1,00	1,00
2017	2043	324	12101	01	COMPLEMENT ESPECÍFIC	0,00	0,00	0,00	0,00	1,00	1,00
2017	2043	324	12103	01	ALTRES COMPLEMENTS FUNCIONARIS	0,00	0,00	0,00	0,00	1,00	1,00
2017	2043	324	13000	01	RETRIBUCIONS BÀSIQUES PERSONAL LABOR	0,00	0,00	0,00	0,00	3.905,37	3.905,37
2017	2043	324	13001	01	HORES EXTRAORDINÀRIES PERSONAL LABOR	0,00	0,00	0,00	0,00	916,67	916,67
2017	2043	324	13002	01	ALTRES RETRIBUCIONS PERSONAL LABORAL	0,00	0,00	0,00	0,00	958,62	958,62
2017	2043	324	131	01	RETRIBUCIONS CONTRACTES TEMPORAL	0,00	0,00	0,00	0,00	22.258,76	22.258,76
2017	2043	324	143	01	RETRIBUCIONS FUNCIONARIS TEMPORALS A	0,00	0,00	0,00	0,00	1,00	1,00
2017	2043	324	150	01	PRODUCTIVITAT	0,00	0,00	0,00	0,00	-2.450,91	-2.450,91
2017	2043	324	151	01	GRATIFICACIONS	0,00	0,00	0,00	0,00	1,00	1,00
2017	2043	324	153	01	COMPLEMENTS DE DEDICACIÓ ESPECIAL	0,00	0,00	0,00	0,00	1,00	1,00
2017	2043	324	16000	01	QUOTA SEGURETAT SOCIAL	0,00	0,00	0,00	0,00	6.760,39	6.760,39
2017	2043	324	21200	01	REPARACIÓ I CONSERVACIÓ D'EDIFICIS	0,00	0,00	0,00	0,00	-10.762,34	-10.762,34
2017	2043	324	21200	02	REPARACIÓ I CONSERVACIÓ D'EDIFICIS	0,00	0,00	0,00	0,00	58,04	58,04
2017	2043	324	21300	01	REPARACIÓ I CONSERVACIÓ MAQUINÀRIA	453,83	0,00	453,83	0,00	-4.214,71	-4.214,71
2017	2043	324	21300	02	REPARACIÓ I CONSERVACIÓ MAQUINÀRIA	0,00	0,00	0,00	0,00	338,06	338,06
2017	2043	324	22000	01	MATERIAL D'OFICINA ORDINARI NO INVEN	0,00	0,00	0,00	0,00	677,99	677,99
2017	2043	324	22001	01	COMPRA DE LLIBRES PER LA BIBLIOTECA	0,00	0,00	0,00	0,00	-6,91	-6,91
2017	2043	324	22100	01	SUBMINISTRAMENT ENERGIA ELÈCTRICA	2.795,46	0,00	2.795,46	0,00	6.000,00	6.000,00
2017	2043	324	22100	02	SUBMINISTRAMENT ENERGIA ELÈCTRICA	2.359,36	0,00	2.359,36	0,00	0,00	0,00
2017	2043	324	22101	01	SUBMINISTRAMENT AIGUA	0,00	0,00	0,00	0,00	220,21	220,21
2017	2043	324	22102	01	SUBMINISTRAMENT GAS	2.759,26	0,00	2.759,26	0,00	2.163,18	2.163,18
2017	2043	324	22102	02	SUBMINISTRAMENT GAS	383,53	0,00	383,53	0,00	0,00	0,00
2017	2043	324	22103	01	COMBUSTIBLES I ALTRES	0,00	0,00	0,00	0,00	302,54	302,54
2017	2043	324	22130	01	MATERIAL DIDÀCTIC	0,00	0,00	0,00	0,00	3.894,28	3.894,28
2017	2043	324	22200	01	COMUNICACIONS TELEFÒNIQUES	13,86	0,00	13,86	0,00	342,90	342,90
2017	2043	324	22200	02	COMUNICACIONS TELEFÒNIQUES	5.989,08	0,00	5.989,08	0,00	0,00	0,00
2017	2043	324	22602	01	PUBLICITAT I PROMOCIÓ	0,00	0,00	0,00	0,00	-343,55	-343,55
2017	2043	324	22606	01	DESPESES DIVERSES ORGANITZACIÓ DE CU	0,00	0,00	0,00	0,00	10.287,40	10.287,40
2017	2043	324	22699	01	DESPESES ESPECIALS	0,00	0,00	0,00	0,00	-5.777,42	-5.777,42
2017	2043	324	22706	02	ESTUDIS I TREBALLS TÈCNICS	0,00	0,00	0,00	0,00	113,00	113,00
2017	2043	324	22799	01	CONTRACTES DE MANTENIMENT DIVERS	0,00	0,00	0,00	0,00	4.853,16	4.853,16
2017	2043	324	23020	01	DIETES	0,00	0,00	0,00	0,00	-339,17	-339,17

ROMANENT DE CRÈDIT

						Romanents compromesos			Romanents no compromesos		
Exer.	Org.	Prog.	Econ.	Sp.	Descripció	Incorporables	No Incorp.	TOTAL	Incorporables	No Incorp.	TOTAL
2017	2043	324	23120	01	DESPLAÇAMENTS	0,00	0,00	0,00	0,00	-1.541,37	-1.541,37
2017	2043	324	62300	01	MAQUINÀRIA, EINES I ÚTILS	0,00	0,00	0,00	587,71	0,00	587,71
2017	2043	324	62300	02	MAQUINÀRIA, EINES I ÚTILS	0,00	0,00	0,00	0,00	224,31	224,31
2017	2043	324	62600	01	EQUIPAMENT INFORMÀTIC	0,01	0,00	0,01	5.911,33	0,00	5.911,33
2017	2043	324	63500	01	INVERSIÓ PER REPOSICIÓ DE MOBILIARI	0,00	0,00	0,00	5.716,71	0,00	5.716,71
2017	3000	450	12000	01	SOUS GRUP A1	0,00	0,00	0,00	0,00	-134,52	-134,52
2017	3000	450	12001	01	SOUS GRUP A2	0,00	0,00	0,00	0,00	1,00	1,00
2017	3000	450	12003	01	SOUS GRUP C1	0,00	0,00	0,00	0,00	1,00	1,00
2017	3000	450	12004	01	SOUS GRUP C2	0,00	0,00	0,00	0,00	1,00	1,00
2017	3000	450	12005	01	SOUS GRUP AP	0,00	0,00	0,00	0,00	1,00	1,00
2017	3000	450	12006	01	TRIENNIS FUNCIONARIS	0,00	0,00	0,00	0,00	-10,56	-10,56
2017	3000	450	12009	01	ALTRES RETRIBUCIONS BÀSIQUES	0,00	0,00	0,00	0,00	212,57	212,57
2017	3000	450	12100	01	COMPLEMENT DE DESTÍ	0,00	0,00	0,00	0,00	387,00	387,00
2017	3000	450	12101	01	COMPLEMENT ESPECÍFIC	0,00	0,00	0,00	0,00	801,96	801,96
2017	3000	450	12103	01	ALTRES COMPLEMENTS FUNCIONARIS	0,00	0,00	0,00	0,00	130,08	130,08
2017	3000	450	13000	01	RETRIBUCIONS BÀSIQUES PERSONAL LABOR	0,00	0,00	0,00	0,00	66.586,80	66.586,80
2017	3000	450	13001	01	HORES EXTRAORDINÀRIES PERSONAL LABOR	0,00	0,00	0,00	0,00	25,00	25,00
2017	3000	450	13002	01	ALTRES RETRIBUCIONS PERSONAL LABORAL	0,00	0,00	0,00	0,00	1,00	1,00
2017	3000	450	150	01	PRODUCTIVITAT	0,00	0,00	0,00	0,00	-463,86	-463,86
2017	3000	450	151	01	GRATIFICACIONS	0,00	0,00	0,00	0,00	75,00	75,00
2017	3000	450	153	01	COMPLEMENTS DE DEDICACIÓ ESPECIAL	0,00	0,00	0,00	0,00	1,00	1,00
2017	3000	450	16000	01	QUOTA SEGURETAT SOCIAL	0,00	0,00	0,00	0,00	2.600,82	2.600,82
2017	3000	450	23020	01	DIETES	0,00	0,00	0,00	0,00	200,00	200,00
2017	3000	450	23120	01	DESPLAÇAMENTS	0,00	0,00	0,00	0,00	2.000,00	2.000,00
2017	3000	453	22706	02	CONTRACTES DE CONSULTORIA I ASSISTÈN	55.338,35	0,00	55.338,35	0,00	0,00	0,00
2017	3010	453	12000	01	SOUS GRUP A1	0,00	0,00	0,00	0,00	672,12	672,12
2017	3010	453	12001	01	SOUS GRUP A2	0,00	0,00	0,00	0,00	-116,28	-116,28
2017	3010	453	12003	01	SOUS GRUP C1	0,00	0,00	0,00	0,00	8.723,55	8.723,55
2017	3010	453	12004	01	SOUS GRUP C2	0,00	0,00	0,00	0,00	-72,72	-72,72
2017	3010	453	12005	01	SOUS GRUP AP	0,00	0,00	0,00	0,00	1,00	1,00
2017	3010	453	12006	01	TRIENNIS FUNCIONARIS	0,00	0,00	0,00	0,00	3.851,67	3.851,67
2017	3010	453	12009	01	ALTRES RETRIBUCIONS BÀSIQUES	0,00	0,00	0,00	0,00	3.702,04	3.702,04
2017	3010	453	12100	01	COMPLEMENT DE DESTÍ	0,00	0,00	0,00	0,00	6.123,61	6.123,61
2017	3010	453	12101	01	COMPLEMENT ESPECÍFIC	0,00	0,00	0,00	0,00	12.554,85	12.554,85
2017	3010	453	12103	01	ALTRES COMPLEMENTS FUNCIONARIS	0,00	0,00	0,00	0,00	2.439,51	2.439,51
2017	3010	453	13000	01	RETRIBUCIONS BÀSIQUES PERSONAL LABOR	0,00	0,00	0,00	0,00	-77,89	-77,89

ROMANENT DE CRÈDIT

						Romanents compromesos			Romanents no compromesos		
Exer.	Org.	Prog.	Econ.	Sp.	Descripció	Incorporables	No Incorp.	TOTAL	Incorporables	No Incorp.	TOTAL
2017	3010	453	13001	01	HORES EXTRAORDINÀRIES PERSONAL LABOR	0,00	0,00	0,00	0,00	100,00	100,00
2017	3010	453	13002	01	ALTRES RETRIBUCIONS PERSONAL LABORAL	0,00	0,00	0,00	0,00	1,00	1,00
2017	3010	453	150	01	PRODUCTIVITAT	0,00	0,00	0,00	0,00	-2.805,48	-2.805,48
2017	3010	453	151	01	GRATIFICACIONS	0,00	0,00	0,00	0,00	-49,18	-49,18
2017	3010	453	153	01	COMPLEMENTS DE DEDICACIÓ ESPECIAL	0,00	0,00	0,00	0,00	1,00	1,00
2017	3010	453	16000	01	QUOTA SEGURETAT SOCIAL	0,00	0,00	0,00	0,00	6.357,61	6.357,61
2017	3010	453	21001	01	SENYALITZACIÓ HORITZONTAL DE LA XARX	272.250,00	2,78	272.252,78	0,00	-469,86	-469,86
2017	3010	453	21001	02	SENYALITZACIÓ XARXA DE CARRETERES	32.358,18	0,00	32.358,18	0,00	0,00	0,00
2017	3010	453	21004	01	SENYALITZACIÓ VERTICAL D'ORIENTACIÓ	78.990,13	0,00	78.990,13	0,00	9,87	9,87
2017	3010	453	21004	02	SENYALITZACIÓ VERTICAL D'ORIENTACIÓ	17.098,82	0,00	17.098,82	0,00	0,00	0,00
2017	3010	453	21900	01	CONSERVACIÓ I MANTENIMENT DE SEMÀFOR	0,00	0,00	0,00	0,00	1.618,79	1.618,79
2017	3010	453	22701	01	ESTUDIS D'ACCIDENTALITAT	12.039,50	0,00	12.039,50	0,00	6.960,50	6.960,50
2017	3010	453	22706	01	ESTUDIS DE TRÀNSIT	17.787,00	0,00	17.787,00	0,00	5.245,00	5.245,00
2017	3010	453	23020	01	DIETES	0,00	0,00	0,00	0,00	243,19	243,19
2017	3010	453	23120	01	DESPLAÇAMENTS	0,00	0,00	0,00	0,00	1.575,01	1.575,01
2017	3010	453	61949	01	REGULACIÓ DE VELOCITAT A LA XARXA DE	0,00	0,00	0,00	0,00	-2.956,25	-2.956,25
2017	3010	453	61949	02	REGULACIÓ DEL TRÀNSIT XARXA DE CARRE	27.161,51	7,85	27.169,36	0,00	2.209,30	2.209,30
2017	3020	453	12000	01	SOUS GRUP A1	0,00	0,00	0,00	0,00	1,00	1,00
2017	3020	453	12001	01	SOUS GRUP A2	0,00	0,00	0,00	0,00	-232,56	-232,56
2017	3020	453	12003	01	SOUS GRUP C1	0,00	0,00	0,00	0,00	30.463,02	30.463,02
2017	3020	453	12004	01	SOUS GRUP C2	0,00	0,00	0,00	0,00	1,00	1,00
2017	3020	453	12005	01	SOUS GRUP AP	0,00	0,00	0,00	0,00	986,04	986,04
2017	3020	453	12006	01	TRIENNIS FUNCIONARIS	0,00	0,00	0,00	0,00	11.772,16	11.772,16
2017	3020	453	12009	01	ALTRES RETRIBUCIONS BÀSIQUES	0,00	0,00	0,00	0,00	10.452,66	10.452,66
2017	3020	453	12100	01	COMPLEMENT DE DESTÍ	0,00	0,00	0,00	0,00	21.651,94	21.651,94
2017	3020	453	12101	01	COMPLEMENT ESPECÍFIC	0,00	0,00	0,00	0,00	41.420,97	41.420,97
2017	3020	453	12103	01	ALTRES COMPLEMENTS FUNCIONARIS	0,00	0,00	0,00	0,00	8.236,30	8.236,30
2017	3020	453	13000	01	RETRIBUCIONS BÀSIQUES PERSONAL LABOR	0,00	0,00	0,00	0,00	73.975,95	73.975,95
2017	3020	453	13001	01	HORES EXTRAORDINÀRIES PERSONAL LABOR	0,00	0,00	0,00	0,00	100,00	100,00
2017	3020	453	13002	01	ALTRES RETRIBUCIONS PERSONAL LABORAL	0,00	0,00	0,00	0,00	1,00	1,00
2017	3020	453	150	01	PRODUCTIVITAT	0,00	0,00	0,00	0,00	6.186,27	6.186,27
2017	3020	453	151	01	GRATIFICACIONS	0,00	0,00	0,00	0,00	754,57	754,57
2017	3020	453	153	01	COMPLEMENTS DE DEDICACIÓ ESPECIAL	0,00	0,00	0,00	0,00	1,00	1,00
2017	3020	453	16000	01	QUOTA SEGURETAT SOCIAL	0,00	0,00	0,00	0,00	67.926,91	67.926,91
2017	3020	453	22000	01	MATERIAL LABORATORI SERVEI DE CARRET	0,00	0,00	0,00	0,00	164,03	164,03
2017	3020	453	23020	01	DIETES	0,00	0,00	0,00	0,00	900,00	900,00
2017	3020	453	23120	01	DESPLAÇAMENTS	0,00	0,00	0,00	0,00	200,00	200,00

ROMANENT DE CRÈDIT

						Romanents compromesos			Romanents no compromesos		
Exer.	Org.	Prog.	Econ.	Sp.	Descripció	Incorporables	No Incorp.	TOTAL	Incorporables	No Incorp.	TOTAL
2017	3020	453	60914	02	GIRADOR CARRETERA DE LA MUSSARA	0,00	0,00	0,00	0,00	180.000,00	180.000,00
2017	3020	453	60963	02	CONSTRUCCIÓ ACCÉS COOPERATIVA BENISS	0,00	0,00	0,00	0,00	-0,01	-0,01
2017	3020	453	60967	01	CIRCUMVAL.LACIÓ D'ALMOSTER. T-3231	0,00	0,00	0,00	3.494.000,00	0,00	3.494.000,00
2017	3020	453	60972	01	PROJECTE DE ROTONDA NUCLI URBÀ DE VI	0,00	0,00	0,00	10.000,00	0,00	10.000,00
2017	3020	453	61900	01	ACONDICIONAMENT I CONSTRUCCIÓ DE CAR	89.502,00	0,00	89.502,00	282.338,13	0,00	282.338,13
2017	3020	453	61901	01	MILLORES PUNTUALS CAMP DE TARRAGONA	0,00	0,00	0,00	1.600.000,00	0,00	1.600.000,00
2017	3020	453	61902	01	MILLORES PUNTUALS TERRES DE L'EBRE	0,00	0,00	0,00	800.000,00	0,00	800.000,00
2017	3020	453	61904	01	REFORÇ DE FERM	1.847.098,64	0,00	1.847.098,64	457.253,83	-630.223,29	-172.969,46
2017	3020	453	61904	02	REFORÇ DE FERM	0,01	0,00	0,01	139.539,99	-111.781,18	27.758,81
2017	3020	453	61939	01	CONDICIONAMENT MASPUJOLS T-704	0,00	0,00	0,00	0,00	84,60	84,60
2017	3020	453	61939	02	CONDICIONAMENT MASPUJOLS T-704	0,00	0,00	0,00	0,00	-2.953,75	-2.953,75
2017	3020	453	61951	01	CONDICIONAMENT ACCÉS A MASPUJOLS 2a.	0,00	0,00	0,00	0,00	23.147,68	23.147,68
2017	3020	453	61951	02	CONDICIONAMENT ACCÉS A MASPUJOLS 2A	0,00	0,00	0,00	0,00	-22.789,06	-22.789,06
2017	3020	453	61955	01	CONDICIONAMENT TRAVESSERA POBLA DE M	0,00	0,00	0,00	0,00	6.438,60	6.438,60
2017	3020	453	61955	02	CONDICIONAMENT TRAVESSERA POBLA DE M	0,00	0,00	0,00	0,00	-6.438,42	-6.438,42
2017	3020	453	61956	01	ACTUACIONS PUNTUALS CARRETERA ACCÉS	14.189,67	0,00	14.189,67	511.449,33	0,00	511.449,33
2017	3020	453	61957	01	ACTUACIONS PUNTUALS CARRETERA LA PAL	0,00	0,00	0,00	0,00	320,36	320,36
2017	3020	453	61957	02	ACTUACIONS PUNTUALS CRTA. LA PALMA-V	0,00	0,00	0,00	0,00	-0,01	-0,01
2017	3020	453	61961	01	ACTUACIONS PUNTUALS ACCÉS AL MONTMEL	0,00	0,00	0,00	1.251.000,00	0,00	1.251.000,00
2017	3020	453	61962	01	CONDICIONAMENT TRAVESSERA DE SANT SA	0,00	0,00	0,00	63.310,68	22.902,20	86.212,88
2017	3020	453	61962	02	CONDICIONAMENT TRAVESSERA SANT SALVA	0,00	0,01	0,01	0,00	-22.902,20	-22.902,20
2017	3020	453	61963	01	CONDICIONAMENT CARRETERA TORTOSA-BÍT	0,00	0,00	0,00	2.074.974,33	0,00	2.074.974,33
2017	3020	453	61964	01	CONDICIONAMENT CARRETERA L'ARGILAGA-	1.999.900,00	0,00	1.999.900,00	1.290.493,16	-671.235,85	619.257,31
2017	3020	453	61965	01	CONDICIONAMENT ACCÉS A BLANCAFORT. T	0,00	0,00	0,00	618.000,00	0,00	618.000,00
2017	3020	453	61966	01	CONDICIONAMENT TRAVESSERA PRAT DE CO	0,00	0,00	0,00	0,00	7.054,30	7.054,30
2017	3020	453	61966	02	CONDICIONAMENT TRAVESSERA PRAT DE CO	0,00	0,00	0,00	0,00	-6.865,13	-6.865,13
2017	3020	453	61967	02	PROJECTE ARRANJAMENT CARRETERA LA RÀ	0,00	0,00	0,00	0,00	1.000,00	1.000,00
2017	3020	453	61968	02	PROJECTE CARRETERA LA SELVA - ALMOST	0,00	0,00	0,00	0,00	-2.993,00	-2.993,00
2017	3020	453	61969	02	CONDICIONAMENT ACCÉS EST DE LA RIERA	0,00	0,00	0,00	0,00	300.000,00	300.000,00
2017	3020	453	61970	02	CONDICIONAMENT DE LA TRAVESSERA DE V	0,00	0,00	0,00	0,00	218.000,00	218.000,00
2017	3020	453	61972	02	CONDICIONAMENT DEL PONT D'ACCÉS A SA	0,00	0,00	0,00	0,00	890.344,32	890.344,32
2017	3020	453	61975	02	TRAM ENLLAÇ SANT CARLES-AMPOSTA. TV-	0,00	0,00	0,00	0,00	1.500.000,00	1.500.000,00
2017	3020	453	61976	02	MILLORA DEL DRENATGE A LA TRAVESSERA	215.840,78	0,00	215.840,78	0,00	-15.840,78	-15.840,78
2017	3020	453	61977	01	MILLORA TRAVESSERA DE LA RIBA	0,00	0,00	0,00	400.000,00	0,00	400.000,00
2017	3020	453	61978	01	MILLORES PUNTUALS DE LA SEGURETAT I	0,00	0,00	0,00	1.000.000,00	0,00	1.000.000,00
2017	3020	453	61979	01	CONDICIONAMENT TRAVESSERES I CARRERS	0,00	0,00	0,00	1.000.000,00	0,00	1.000.000,00

ROMANENT DE CRÈDIT

						Romanents compromesos			Romanents no compromesos		
Exer.	Org.	Prog.	Econ.	Sp.	Descripció	Incorporables	No Incorp.	TOTAL	Incorporables	No Incorp.	TOTAL
2017	3020	453	61980	01	CONDICIONAMENT DE LA CARRETERA T-105	0,00	0,00	0,00	600.000,00	0,00	600.000,00
2017	3020	453	63901	01	EQUIP LABORATORI DEPARTAMENT TÈCNIC	0,00	0,00	0,00	5.000,00	0,00	5.000,00
2017	3050	450	22000	01	MATERIAL D'OFICINA ORDINARI NO INVEN	0,00	0,00	0,00	0,00	-641,99	-641,99
2017	3050	453	12000	01	SOUS GRUP A1	0,00	0,00	0,00	0,00	-134,52	-134,52
2017	3050	453	12001	01	SOUS GRUP A2	0,00	0,00	0,00	0,00	-232,56	-232,56
2017	3050	453	12003	01	SOUS GRUP C1	0,00	0,00	0,00	0,00	-15.792,49	-15.792,49
2017	3050	453	12004	01	SOUS GRUP C2	0,00	0,00	0,00	0,00	1,00	1,00
2017	3050	453	12005	01	SOUS GRUP AP	0,00	0,00	0,00	0,00	-1.118,00	-1.118,00
2017	3050	453	12006	01	TRIENNIS FUNCIONARIS	0,00	0,00	0,00	0,00	-4.702,16	-4.702,16
2017	3050	453	12009	01	ALTRES RETRIBUCIONS BÀSIQUES	0,00	0,00	0,00	0,00	-9.055,81	-9.055,81
2017	3050	453	12100	01	COMPLEMENT DE DESTÍ	0,00	0,00	0,00	0,00	-11.313,53	-11.313,53
2017	3050	453	12101	01	COMPLEMENT ESPECÍFIC	0,00	0,00	0,00	0,00	-21.968,37	-21.968,37
2017	3050	453	12103	01	ALTRES COMPLEMENTS FUNCIONARIS	0,00	0,00	0,00	0,00	-4.220,29	-4.220,29
2017	3050	453	13000	01	RETRIBUCIONS BÀSIQUES PERSONAL LABOR	0,00	0,00	0,00	0,00	-94.677,39	-94.677,39
2017	3050	453	13001	01	HORES EXTRAORDINÀRIES PERSONAL LABOR	0,00	0,00	0,00	0,00	-25,58	-25,58
2017	3050	453	13002	01	ALTRES RETRIBUCIONS PERSONAL LABORAL	0,00	0,00	0,00	0,00	71,20	71,20
2017	3050	453	150	01	PRODUCTIVITAT	0,00	0,00	0,00	0,00	-14.532,19	-14.532,19
2017	3050	453	151	01	GRATIFICACIONS	0,00	0,00	0,00	0,00	-7.331,29	-7.331,29
2017	3050	453	153	01	COMPLEMENTS DE DEDICACIÓ ESPECIAL	0,00	0,00	0,00	0,00	1,00	1,00
2017	3050	453	16000	01	QUOTA SEGURETAT SOCIAL	0,00	0,00	0,00	0,00	-60.462,41	-60.462,41
2017	3050	453	22799	01	REDACCIÓ DE PROJECTES I DIRECCIONS D	7.018,00	0,00	7.018,00	0,00	20.138,50	20.138,50
2017	3050	453	23020	01	DIETES	0,00	0,00	0,00	0,00	-1.863,20	-1.863,20
2017	3050	453	23120	01	DESPLAÇAMENTS	0,00	0,00	0,00	0,00	-2.431,36	-2.431,36
2017	3050	453	63900	01	EQUIP TÈCNIC SERVEI DE CARRETERES	0,00	0,00	0,00	5.000,00	0,00	5.000,00
2017	3060	450	20200	01	ARRENDAMENT D'APARCAMENTS	0,00	0,00	0,00	0,00	3.609,40	3.609,40
2017	3060	450	21200	01	REPARACIÓ I CONSERVACIÓ D'EDIFICIS	0,00	0,00	0,00	0,00	830,59	830,59
2017	3060	450	22103	01	COMBUSTIBLES I ALTRES	0,00	0,00	0,00	0,00	28.904,90	28.904,90
2017	3060	450	22104	01	ADQUISICIÓ VESTUARI	10.269,78	27,04	10.296,82	2.454,90	0,00	2.454,90
2017	3060	450	22104	02	ADQUISICIÓ VESTUARI	0,00	0,00	0,00	0,00	5.117,99	5.117,99
2017	3060	453	12000	01	SOUS GRUP A1	0,00	0,00	0,00	0,00	1,00	1,00
2017	3060	453	12001	01	SOUS GRUP A2	0,00	0,00	0,00	0,00	-232,56	-232,56
2017	3060	453	12003	01	SOUS GRUP C1	0,00	0,00	0,00	0,00	119,42	119,42
2017	3060	453	12004	01	SOUS GRUP C2	0,00	0,00	0,00	0,00	5.266,03	5.266,03
2017	3060	453	12005	01	SOUS GRUP AP	0,00	0,00	0,00	0,00	1,00	1,00
2017	3060	453	12006	01	TRIENNIS FUNCIONARIS	0,00	0,00	0,00	0,00	2.230,83	2.230,83
2017	3060	453	12009	01	ALTRES RETRIBUCIONS BÀSIQUES	0,00	0,00	0,00	0,00	-1.170,65	-1.170,65
2017	3060	453	12100	01	COMPLEMENT DE DESTÍ	0,00	0,00	0,00	0,00	4.018,62	4.018,62

ROMANENT DE CRÈDIT

						Romanents compromesos			Romanents no compromesos		
Exer.	Org.	Prog.	Econ.	Sp.	Descripció	Incorporables	No Incorp.	TOTAL	Incorporables	No Incorp.	TOTAL
2017	3060	453	12101	01	COMPLEMENT ESPECÍFIC	0,00	0,00	0,00	0,00	6.490,68	6.490,68
2017	3060	453	12103	01	ALTRES COMPLEMENTS FUNCIONARIS	0,00	0,00	0,00	0,00	1.494,17	1.494,17
2017	3060	453	13000	01	RETRIBUCIONS BÀSIQUES PERSONAL LABOR	0,00	0,00	0,00	0,00	219.548,24	219.548,24
2017	3060	453	13001	01	HORES EXTRAORDINÀRIES PERSONAL LABOR	0,00	0,00	0,00	0,00	-13.058,88	-13.058,88
2017	3060	453	13002	01	ALTRES RETRIBUCIONS PERSONAL LABORAL	0,00	0,00	0,00	0,00	1.707,46	1.707,46
2017	3060	453	150	01	PRODUCTIVITAT	0,00	0,00	0,00	0,00	-3.959,31	-3.959,31
2017	3060	453	151	01	GRATIFICACIONS	0,00	0,00	0,00	0,00	-1.389,64	-1.389,64
2017	3060	453	152	01	ALTRES INCENTIUS AL RENDIMENT	0,00	0,00	0,00	0,00	43.073,08	43.073,08
2017	3060	453	153	01	COMPLEMENTS DE DEDICACIÓ ESPECIAL	0,00	0,00	0,00	0,00	24.023,82	24.023,82
2017	3060	453	16000	01	QUOTA SEGURETAT SOCIAL	0,00	0,00	0,00	0,00	-107.324,82	-107.324,82
2017	3060	453	20300	01	LLOGUER MAQUINARIA SERVEI CARRETERES	80.040,53	0,00	80.040,53	0,00	187.647,78	187.647,78
2017	3060	453	20400	01	LLOGUER DE VEHICLES	5.590,20	0,00	5.590,20	0,00	11.166,30	11.166,30
2017	3060	453	20400	02	LLOGUER DE VEHICLES	67.082,40	0,00	67.082,40	0,00	0,00	0,00
2017	3060	453	21000	01	PLA CONSERVACIÓ XARXA CARRETERES BRI	260.347,67	1.193,07	261.540,74	0,00	263.976,32	263.976,32
2017	3060	453	21000	02	PLA CONSERVACIÓ XARXA CARRETERES BRI	6.853,44	0,01	6.853,45	0,00	86.512,24	86.512,24
2017	3060	453	21003	01	PAVIMENTS ASFÀLTICS SUBMINISTRAMENTS	0,00	0,00	0,00	0,00	4.883,36	4.883,36
2017	3060	453	21004	01	SENYALTZACIÓ VERTICAL, BARRERES I BA	173.309,09	0,00	173.309,09	0,00	4.645,47	4.645,47
2017	3060	453	21004	02	SENYALTZACIÓ VERTICAL, BARRERES I BA	46.445,85	658,16	47.104,01	0,00	73.644,15	73.644,15
2017	3060	453	21005	01	NETEJA DE CUNETES I ZONES DE PROTECC	319.123,55	0,00	319.123,55	0,00	-576.488,96	-576.488,96
2017	3060	453	21300	01	REPARACIÓ I CONSERVACIÓ MAQUINÀRIA	0,00	2.516,86	2.516,86	0,00	34.631,22	34.631,22
2017	3060	453	21400	01	MANTENIMENT DE VEHICLES	0,00	0,00	0,00	0,00	-55.861,34	-55.861,34
2017	3060	453	22111	01	MATERIAL TÈCNIC I ESPECIAL	0,00	0,00	0,00	0,00	-4.204,28	-4.204,28
2017	3060	453	23020	01	DIETES	0,00	0,00	0,00	0,00	3.097,62	3.097,62
2017	3060	453	23120	01	DESPLAÇAMENTS	0,00	0,00	0,00	0,00	6.451,50	6.451,50
2017	3060	453	60900	02	EXECUCIÓ DE MILLORES PUNTUALS DE SEG	1.145.864,68	0,00	1.145.864,68	0,00	613.122,58	613.122,58
2017	3060	453	60901	02	EXECUCIÓ DE MILLORES PUNTUALS DE SEG	523.608,23	0,00	523.608,23	0,00	207.712,27	207.712,27
2017	3060	453	61901	02	REFORÇ DE FERM	0,00	0,00	0,00	0,00	12.593,21	12.593,21
2017	3060	453	62300	01	ADQUISICIÓ D'EINES, ÚTILS I PETITA M	0,00	0,00	0,00	4.750,55	0,00	4.750,55
2017	3060	453	63400	01	REPOSICIÓ VEHICLES SERVEI DE CARRETE	0,00	0,00	0,00	48.658,13	1.341,87	50.000,00
2017	3060	453	63400	02	REPOSICIÓ VEHICLES SERVEI DE CARRETE	32.965,60	0,00	32.965,60	0,00	0,00	0,00
2017	3070	4412	46202	01	SN AJUNTAMENT DE MIRAVET. PAS DE LA	0,00	0,00	0,00	0,00	256,47	256,47
2017	3070	4412	46202	02	SN AJUNTAMENT DE MIRAVET. PAS DE LA	0,00	6.000,00	6.000,00	0,00	0,00	0,00
2017	3070	450	12000	01	SOUS GRUP A1	0,00	0,00	0,00	0,00	1,00	1,00
2017	3070	450	12001	01	SOUS GRUP A2	0,00	0,00	0,00	0,00	-116,28	-116,28
2017	3070	450	12003	01	SOUS GRUP C1	0,00	0,00	0,00	0,00	1.854,09	1.854,09
2017	3070	450	12004	01	SOUS GRUP C2	0,00	0,00	0,00	0,00	-72,72	-72,72

ROMANENT DE CRÈDIT

						Romanents compromesos			Romanents no compromesos		
Exer.	Org.	Prog.	Econ.	Sp.	Descripció	Incorporables	No Incorp.	TOTAL	Incorporables	No Incorp.	TOTAL
2017	3070	450	12005	01	SOUS GRUP AP	0,00	0,00	0,00	0,00	1,00	1,00
2017	3070	450	12006	01	TRIENNIS FUNCIONARIS	0,00	0,00	0,00	0,00	259,63	259,63
2017	3070	450	12009	01	ALTRES RETRIBUCIONS BÀSIQUES	0,00	0,00	0,00	0,00	2.247,88	2.247,88
2017	3070	450	12100	01	COMPLEMENT DE DESTÍ	0,00	0,00	0,00	0,00	1.077,15	1.077,15
2017	3070	450	12101	01	COMPLEMENT ESPECÍFIC	0,00	0,00	0,00	0,00	1.588,56	1.588,56
2017	3070	450	12103	01	ALTRES COMPLEMENTS FUNCIONARIS	0,00	0,00	0,00	0,00	335,52	335,52
2017	3070	450	13000	01	RETRIBUCIONS BÀSIQUES PERSONAL LABOR	0,00	0,00	0,00	0,00	-22.258,07	-22.258,07
2017	3070	450	13001	01	HORES EXTRAORDINÀRIES PERSONAL LABOR	0,00	0,00	0,00	0,00	50,00	50,00
2017	3070	450	13002	01	ALTRES RETRIBUCIONS PERSONAL LABORAL	0,00	0,00	0,00	0,00	265,71	265,71
2017	3070	450	150	01	PRODUCTIVITAT	0,00	0,00	0,00	0,00	-1.071,46	-1.071,46
2017	3070	450	151	01	GRATIFICACIONS	0,00	0,00	0,00	0,00	50,00	50,00
2017	3070	450	153	01	COMPLEMENTS DE DEDICACIÓ ESPECIAL	0,00	0,00	0,00	0,00	1,00	1,00
2017	3070	450	16000	01	QUOTA SEGURETAT SOCIAL	0,00	0,00	0,00	0,00	-1.611,52	-1.611,52
2017	3070	450	22502	01	TRIBUTS	3.920,44	0,00	3.920,44	0,00	4.079,56	4.079,56
2017	3070	450	22502	02	TRIBUTS	108,99	78,45	187,44	0,00	0,00	0,00
2017	3070	450	22603	01	INSERCIÓ D'ANUNCIS OFICIALS	0,00	0,00	0,00	0,00	500,00	500,00
2017	3070	450	23020	01	DIETES	0,00	0,00	0,00	0,00	100,00	100,00
2017	3070	450	23120	01	DESPLAÇAMENTS	0,00	0,00	0,00	0,00	2.168,10	2.168,10
2017	3070	450	76201	02	SUBVENCIÓ OBRES MUNICIPALS PENTA	13.195,28	0,00	13.195,28	611.282,22	0,00	611.282,22
2017	3070	920	22502	01	TAXES PER OBRES IMMOBLES	10.816,00	3.167,76	13.983,76	0,00	1.549,28	1.549,28
2017	3070	920	22502	02	TAXES PER OBRES IMMOBLES	8.690,55	5.386,29	14.076,84	0,00	133,75	133,75
2017	4000	920	12000	01	SOUS GRUP A1	0,00	0,00	0,00	0,00	-134,52	-134,52
2017	4000	920	12001	01	SOUS GRUP A2	0,00	0,00	0,00	0,00	1,00	1,00
2017	4000	920	12003	01	SOUS GRUP C1	0,00	0,00	0,00	0,00	1,00	1,00
2017	4000	920	12004	01	SOUS GRUP C2	0,00	0,00	0,00	0,00	1,00	1,00
2017	4000	920	12005	01	SOUS GRUP AP	0,00	0,00	0,00	0,00	1,00	1,00
2017	4000	920	12006	01	TRIENNIS FUNCIONARIS	0,00	0,00	0,00	0,00	31,61	31,61
2017	4000	920	12009	01	ALTRES RETRIBUCIONS BÀSIQUES	0,00	0,00	0,00	0,00	221,09	221,09
2017	4000	920	12100	01	COMPLEMENT DE DESTÍ	0,00	0,00	0,00	0,00	387,00	387,00
2017	4000	920	12101	01	COMPLEMENT ESPECÍFIC	0,00	0,00	0,00	0,00	872,04	872,04
2017	4000	920	12103	01	ALTRES COMPLEMENTS FUNCIONARIS	0,00	0,00	0,00	0,00	140,14	140,14
2017	4000	920	13000	01	RETRIBUCIONS BÀSIQUES PERSONAL LABOR	0,00	0,00	0,00	0,00	-2.331,82	-2.331,82
2017	4000	920	13001	01	HORES EXTRAORDINÀRIES PERSONAL LABOR	0,00	0,00	0,00	0,00	50,00	50,00
2017	4000	920	13002	01	ALTRES RETRIBUCIONS PERSONAL LABORAL	0,00	0,00	0,00	0,00	1,00	1,00
2017	4000	920	150	01	PRODUCTIVITAT	0,00	0,00	0,00	0,00	-485,23	-485,23
2017	4000	920	151	01	GRATIFICACIONS	0,00	0,00	0,00	0,00	50,00	50,00
2017	4000	920	153	01	COMPLEMENTS DE DEDICACIÓ ESPECIAL	0,00	0,00	0,00	0,00	1,00	1,00

ROMANENT DE CRÈDIT

						Romanents compromesos			Romanents no compromesos		
Exer.	Org.	Prog.	Econ.	Sp.	Descripció	Incorporables	No Incorp.	TOTAL	Incorporables	No Incorp.	TOTAL
2017	4000	920	16000	01	QUOTA SEGURETAT SOCIAL	0,00	0,00	0,00	0,00	2.499,02	2.499,02
2017	4000	920	23020	01	DIETES	0,00	0,00	0,00	0,00	-134,27	-134,27
2017	4000	920	23120	01	DESPLAÇAMENTS	0,00	0,00	0,00	0,00	92,75	92,75
2017	4020	920	12000	01	SOUS GRUP A1	0,00	0,00	0,00	0,00	-134,52	-134,52
2017	4020	920	12001	01	SOUS GRUP A2	0,00	0,00	0,00	0,00	-54,94	-54,94
2017	4020	920	12003	01	SOUS GRUP C1	0,00	0,00	0,00	0,00	-2.929,65	-2.929,65
2017	4020	920	12004	01	SOUS GRUP C2	0,00	0,00	0,00	0,00	9.318,85	9.318,85
2017	4020	920	12005	01	SOUS GRUP AP	0,00	0,00	0,00	0,00	21.267,03	21.267,03
2017	4020	920	12006	01	TRIENNIS FUNCIONARIS	0,00	0,00	0,00	0,00	5.101,02	5.101,02
2017	4020	920	12009	01	ALTRES RETRIBUCIONS BÀSIQUES	0,00	0,00	0,00	0,00	-10.572,42	-10.572,42
2017	4020	920	12100	01	COMPLEMENT DE DESTÍ	0,00	0,00	0,00	0,00	15.273,96	15.273,96
2017	4020	920	12101	01	COMPLEMENT ESPECÍFIC	0,00	0,00	0,00	0,00	25.863,68	25.863,68
2017	4020	920	12103	01	ALTRES COMPLEMENTS FUNCIONARIS	0,00	0,00	0,00	0,00	5.528,63	5.528,63
2017	4020	920	13000	01	RETRIBUCIONS BÀSIQUES PERSONAL LABOR	0,00	0,00	0,00	0,00	13.778,12	13.778,12
2017	4020	920	13001	01	HORES EXTRAORDINÀRIES PERSONAL LABOR	0,00	0,00	0,00	0,00	5.224,15	5.224,15
2017	4020	920	13002	01	ALTRES RETRIBUCIONS PERSONAL LABORAL	0,00	0,00	0,00	0,00	514,49	514,49
2017	4020	920	150	01	PRODUCTIVITAT	0,00	0,00	0,00	0,00	-10.166,48	-10.166,48
2017	4020	920	151	01	GRATIFICACIONS	0,00	0,00	0,00	0,00	10.851,43	10.851,43
2017	4020	920	153	01	COMPLEMENTS DE DEDICACIÓ ESPECIAL	0,00	0,00	0,00	0,00	-1.466,73	-1.466,73
2017	4020	920	16000	01	QUOTA SEGURETAT SOCIAL	0,00	0,00	0,00	0,00	8.249,77	8.249,77
2017	4020	920	20300	01	ARRENDAMENTS MAQUINÀRIA INSTAL·LACIO	1.109,33	2.439,55	3.548,88	0,00	14.127,73	14.127,73
2017	4020	920	20300	02	ARRENDAMENTS MAQUINÀRIA INSTAL·LACIO	0,00	266,28	266,28	0,00	5.976,05	5.976,05
2017	4020	920	20400	01	ARRENDAMENT I RÈNTING VEHICLES	61.986,68	5.656,83	67.643,51	0,00	89.510,33	89.510,33
2017	4020	920	20400	02	ARRENDAMENT VEHICLES SERVEIS GENERAL	0,00	108,89	108,89	0,00	-0,06	-0,06
2017	4020	920	20500	01	ARRENDAMENTS MOBILIARI EQUIPS D'OFIC	2.340,00	1.260,00	3.600,00	0,00	410,00	410,00
2017	4020	920	20500	02	LLOGUER MÀQUINES FOTOCOPIADORES	0,00	180,00	180,00	0,00	-0,30	-0,30
2017	4020	920	20801	01	ARRENDAMENTS MÒDULS	0,00	0,00	0,00	0,00	300,00	300,00
2017	4020	920	21200	01	REPARACIONS MANTENIMENT I CONSERVACI	0,00	0,00	0,00	0,00	-47.560,26	-47.560,26
2017	4020	920	21300	01	REPARACIONS MANTENIMENT I CONSERVACI	26.041,54	6.202,49	32.244,03	0,00	-7.834,70	-7.834,70
2017	4020	920	21300	02	REPARACIÓ I CONSERVACIÓ MAQUINÀRIA	0,00	397,08	397,08	0,00	-0,05	-0,05
2017	4020	920	21400	01	REPARACIONS MANTENIMENT I CONSERVACI	0,00	0,00	0,00	0,00	2.878,84	2.878,84
2017	4020	920	21500	01	REPARACIONS MANTENIMENT I CONSERVACI	0,00	0,00	0,00	0,00	-1.368,07	-1.368,07
2017	4020	920	22000	01	MATERIAL D'OFICINA ORDINARI NO INVEN	5.752,53	0,00	5.752,53	0,00	-235,11	-235,11
2017	4020	920	22000	02	MATERIAL D'OFICINA ORDINARI NO INVEN	5.120,67	210,69	5.331,36	0,00	0,30	0,30
2017	4020	920	22100	01	ENERGIA ELÈCTRICA	0,00	15,87	15,87	0,00	60.331,38	60.331,38
2017	4020	920	22100	02	ENERGIA ELÈCTRICA	0,00	444,21	444,21	0,00	0,00	0,00

ROMANENT DE CRÈDIT

						Romanents compromesos			Romanents no compromesos		
Exer.	Org.	Prog.	Econ.	Sp.	Descripció	Incorporables	No Incorp.	TOTAL	Incorporables	No Incorp.	TOTAL
2017	4020	920	22101	01	AIGUA	0,00	0,00	0,00	0,00	2.762,81	2.762,81
2017	4020	920	22103	01	COMBUSTIBLES I ALTRES	0,00	0,00	0,00	0,00	3.951,07	3.951,07
2017	4020	920	22104	01	VESTUARI SERVEIS GENERALS I PROTOCOL	5.180,10	15.138,64	20.318,74	0,00	-1.864,27	-1.864,27
2017	4020	920	22104	02	VESTUARI SERVEIS GENERALS I PROTOCOL	0,00	0,00	0,00	0,00	-93,44	-93,44
2017	4020	920	22105	01	PRODUCTES ALIMENTARIS	0,00	0,00	0,00	0,00	9.508,99	9.508,99
2017	4020	920	22106	01	PRODUCTES FARMACÈUTICS I MATERIAL SA	0,00	2.064,90	2.064,90	0,00	649,65	649,65
2017	4020	920	22110	01	PRODUCTES DE NETEJA I ACONDICIAMENT	0,00	0,00	0,00	0,00	-3.358,51	-3.358,51
2017	4020	920	22111	01	RECANVIS DE MAQUINÀRIA UTILLATGE I E	0,00	0,00	0,00	0,00	972,49	972,49
2017	4020	920	22112	01	MATERIAL ELECTRÒNIC ELÈCTRIC I DE TE	0,00	0,00	0,00	0,00	-2.569,41	-2.569,41
2017	4020	920	22199	01	EQUIPS DE PROTECCIÓ INDIVIDUAL	10.440,04	0,00	10.440,04	0,00	-15.477,97	-15.477,97
2017	4020	920	22201	01	COMUNICACIONS POSTALS	0,00	0,00	0,00	0,00	-12.962,83	-12.962,83
2017	4020	920	22300	01	TRANSPORTS	0,00	0,00	0,00	0,00	-1.841,21	-1.841,21
2017	4020	920	22601	01	MATERIAL PROTOCOL·LARI	0,00	0,00	0,00	0,00	-640,60	-640,60
2017	4020	920	22606	01	ORGANITZACIÓ DE CURSOS	0,00	0,00	0,00	0,00	1.490,35	1.490,35
2017	4020	920	22699	01	ALTRES DESPESES DIVERSES	0,00	0,00	0,00	0,00	-2.087,61	-2.087,61
2017	4020	920	22700	01	CONTRACTES DE NETEJA I ACONDICIAMENT	137.169,48	425,85	137.595,33	0,00	56.379,38	56.379,38
2017	4020	920	22700	02	CONTRACTES DE NETEJA	0,00	608,51	608,51	0,00	0,00	0,00
2017	4020	920	22701	01	CONTRACTES DE SEGURETAT	14.874,66	0,03	14.874,69	0,00	16.225,83	16.225,83
2017	4020	920	22799	01	ALTRES CONTRACTES	35.096,79	0,00	35.096,79	0,00	-63.089,80	-63.089,80
2017	4020	920	22799	02	ALTRES CONTRACTES	3.025,00	363,00	3.388,00	0,00	93.133,70	93.133,70
2017	4020	920	23020	01	DIETES	0,00	0,00	0,00	0,00	-114,22	-114,22
2017	4020	920	23120	01	DESPLAÇAMENTS	0,00	0,00	0,00	0,00	10.401,97	10.401,97
2017	4020	920	62300	01	INVERSIÓ NOVA MAQUINARIA INSTAL·LACI	18.718,34	0,00	18.718,34	1.031,73	-49.516,89	-48.485,16
2017	4020	920	62300	02	INVERSIÓ NOVA EN MAQUINÀRIA, INSTAL·	0,00	2.966,04	2.966,04	0,00	4.093,40	4.093,40
2017	4020	920	62400	01	INVERSIÓ NOVA EN ELEMENTS DE TRANSPO	0,00	0,00	0,00	0,00	1,00	1,00
2017	4020	920	62700	01	PROJECTE REFORMA PALAU DE LA DIPUTAC	93.358,95	4.588,95	97.947,90	34.513,30	26.933,86	61.447,16
2017	4020	920	62700	02	PROJECTE REFORMA PALAU DE LA DIPUTAC	11.954,80	0,00	11.954,80	0,00	270.705,47	270.705,47
2017	4020	920	62701	02	ADEQUACIÓ EDIFICI NOVA SEU BASE I AL	2.453,92	0,00	2.453,92	0,00	0,00	0,00
2017	4020	920	62900	01	ALTRES INVERSIONS NOVES	17.674,67	0,00	17.674,67	4.914,90	-54.322,95	-49.408,05
2017	4020	920	63200	01	INVERSIÓ REPOSICIÓ EDIFICIS I ALTRES	14.998,86	0,00	14.998,86	1.499,89	-28.135,00	-26.635,11
2017	4020	920	63200	02	INVERSIÓ DE REPOSICIÓ EN EDIFICIS I	0,00	0,00	0,00	0,00	810,90	810,90
2017	4020	920	63300	01	INVERSIÓ REPOSICIÓ MAQUINÀRIA INSTAL	21.631,22	0,00	21.631,22	36.651,36	-123.027,49	-86.376,13
2017	4020	920	63300	02	INVERSIONS EN INSTAL·LACIONS PALAU	0,00	0,00	0,00	0,00	238.353,16	238.353,16
2017	4020	920	63400	01	INVERSIÓ REPOSICIÓ ELEMENTS TRANSPOR	0,00	0,00	0,00	35.000,00	0,00	35.000,00
2017	4020	920	63900	01	ALTRES INVERSIONS DE REPOSICIÓ	0,00	0,00	0,00	4.896,54	0,00	4.896,54
2017	4040	453	61000	01	EXPROPIACIONS PER CARRETRES	0,00	0,00	0,00	300.000,00	0,00	300.000,00
2017	4040	453	61000	02	EXPROPIACIONS PER CARRETRES	0,00	0,00	0,00	0,00	43.062,59	43.062,59

ROMANENT DE CRÈDIT

						Romanents compromesos			Romanents no compromesos		
Exer.	Org.	Prog.	Econ.	Sp.	Descripció	Incorporables	No Incorp.	TOTAL	Incorporables	No Incorp.	TOTAL
2017	4040	920	12000	01	SOUS GRUP A1	0,00	0,00	0,00	0,00	318,02	318,02
2017	4040	920	12001	01	SOUS GRUP A2	0,00	0,00	0,00	0,00	-232,56	-232,56
2017	4040	920	12003	01	SOUS GRUP C1	0,00	0,00	0,00	0,00	745,30	745,30
2017	4040	920	12004	01	SOUS GRUP C2	0,00	0,00	0,00	0,00	3.954,23	3.954,23
2017	4040	920	12005	01	SOUS GRUP AP	0,00	0,00	0,00	0,00	1,00	1,00
2017	4040	920	12006	01	TRIENNIS FUNCIONARIS	0,00	0,00	0,00	0,00	514,32	514,32
2017	4040	920	12009	01	ALTRES RETRIBUCIONS BÀSIQUES	0,00	0,00	0,00	0,00	693,72	693,72
2017	4040	920	12100	01	COMPLEMENT DE DESTÍ	0,00	0,00	0,00	0,00	3.617,43	3.617,43
2017	4040	920	12101	01	COMPLEMENT ESPECÍFIC	0,00	0,00	0,00	0,00	5.684,69	5.684,69
2017	4040	920	12103	01	ALTRES COMPLEMENTS FUNCIONARIS	0,00	0,00	0,00	0,00	1.462,87	1.462,87
2017	4040	920	13000	01	RETRIBUCIONS BÀSIQUES PERSONAL LABOR	0,00	0,00	0,00	0,00	1,00	1,00
2017	4040	920	13001	01	HORES EXTRAORDINÀRIES PERSONAL LABOR	0,00	0,00	0,00	0,00	10,00	10,00
2017	4040	920	13002	01	ALTRES RETRIBUCIONS PERSONAL LABORAL	0,00	0,00	0,00	0,00	1,00	1,00
2017	4040	920	150	01	PRODUCTIVITAT	0,00	0,00	0,00	0,00	4.273,07	4.273,07
2017	4040	920	151	01	GRATIFICACIONS	0,00	0,00	0,00	0,00	56,13	56,13
2017	4040	920	153	01	COMPLEMENTS DE DEDICACIÓ ESPECIAL	0,00	0,00	0,00	0,00	1,00	1,00
2017	4040	920	16000	01	QUOTA SEGURETAT SOCIAL	0,00	0,00	0,00	0,00	14.128,63	14.128,63
2017	4040	920	22000	01	MATERIAL D'OFICINA ORDINARI NO INVEN	5.785,30	0,00	5.785,30	0,00	6.407,40	6.407,40
2017	4040	920	22001	01	SUBSCRIPCIONS REVISTES I PUBLICACION	0,00	0,00	0,00	0,00	3.332,57	3.332,57
2017	4040	920	22603	01	INSERCIÓ D'ANUNCIS OFICIALS	0,00	0,00	0,00	0,00	-2.501,41	-2.501,41
2017	4040	920	22699	01	DESPESES ESPECIALS	726,00	0,00	726,00	395,00	605,00	1.000,00
2017	4040	920	23020	01	DIETES	0,00	0,00	0,00	0,00	-69,80	-69,80
2017	4040	920	23120	01	DESPLAÇAMENTS	0,00	0,00	0,00	0,00	-100,96	-100,96
2017	4040	920	63500	01	INVERSIÓ PER REPOSICIÓ DE MOBILIARI	0,00	0,00	0,00	26.579,66	0,00	26.579,66
2017	4040	920	63500	02	INVERSIÓ PER REPOSICIÓ DE MOBILIARI	20.787,96	0,00	20.787,96	0,00	74.950,32	74.950,32
2017	4040	920	63900	01	ALTRE MATERIAL INVENTARIABLE	0,01	0,00	0,01	0,00	-7.198,27	-7.198,27
2017	4040	922	22699	01	DESPESES ESPECIALS NADAL	62.102,04	0,00	62.102,04	0,00	0,00	0,00
2017	4150	337	21200	01	MANTENIMENT I CONSERVACIÓ D'EDIFICIS	0,00	0,00	0,00	0,00	19.449,99	19.449,99
2017	4150	337	21200	02	MANTENIMENT I CONSERVACIÓ D'EDIFICIS	0,00	1.575,00	1.575,00	0,00	0,00	0,00
2017	4150	337	22706	01	ESTUDIS I TREBALLS TÈCNICS	0,00	0,00	0,00	0,00	-1.100,00	-1.100,00
2017	4150	337	22706	02	ESTUDIS I TREBALLS SEGONA FASE PLAÇA	5.295,00	0,00	5.295,00	0,00	0,00	0,00
2017	4150	337	62700	01	PROJECTE TARRACO ARENA PLAÇA	10.840,96	0,00	10.840,96	220.875,35	4.109,04	224.984,39
2017	4150	337	62700	02	PROJECTE TARRACO ARENA PLAÇA	0,00	0,00	0,00	0,00	124.227,84	124.227,84
2017	4150	337	62701	02	CONSTRUCCIÓ EDIFICI AUXILIAR TAP	0,00	0,00	0,00	0,00	108.002,59	108.002,59
2017	5010	912	22601	01	RELACIONS PÚBLIQUES EXTERNES	0,00	0,00	0,00	0,00	17.093,54	17.093,54
2017	5010	912	22601	02	RELACIONS PÚBLIQUES EXTERNES	0,00	74,08	74,08	0,00	0,00	0,00

ROMANENT DE CRÈDIT

						Romanents compromesos			Romanents no compromesos		
Exer.	Org.	Prog.	Econ.	Sp.	Descripció	Incorporables	No Incorp.	TOTAL	Incorporables	No Incorp.	TOTAL
2017	5010	920	22601	01	RELACIONS PÚBLIQUES INTERNES	3.940,53	0,00	3.940,53	0,00	-484,76	-484,76
2017	5010	920	22602	01	DISSENY GRÀFIC I DIFUSIÓ D'ACTES	4.192,65	0,00	4.192,65	0,00	39.159,03	39.159,03
2017	5010	920	24000	01	EDICIONS I PUBLICACIONS CORPORATIVES	0,00	0,00	0,00	0,00	9.029,05	9.029,05
2017	5010	922	12000	01	SOUS GRUP A1	0,00	0,00	0,00	0,00	-134,52	-134,52
2017	5010	922	12001	01	SOUS GRUP A2	0,00	0,00	0,00	0,00	104,61	104,61
2017	5010	922	12003	01	SOUS GRUP C1	0,00	0,00	0,00	0,00	-262,08	-262,08
2017	5010	922	12004	01	SOUS GRUP C2	0,00	0,00	0,00	0,00	566,79	566,79
2017	5010	922	12005	01	SOUS GRUP AP	0,00	0,00	0,00	0,00	-66,48	-66,48
2017	5010	922	12006	01	TRIENNIS FUNCIONARIS	0,00	0,00	0,00	0,00	-12,26	-12,26
2017	5010	922	12009	01	ALTRES RETRIBUCIONS BÀSIQUES	0,00	0,00	0,00	0,00	582,77	582,77
2017	5010	922	12100	01	COMPLEMENT DE DESTÍ	0,00	0,00	0,00	0,00	59,80	59,80
2017	5010	922	12101	01	COMPLEMENT ESPECÍFIC	0,00	0,00	0,00	0,00	-1,24	-1,24
2017	5010	922	12103	01	ALTRES COMPLEMENTS FUNCIONARIS	0,00	0,00	0,00	0,00	1,95	1,95
2017	5010	922	13000	01	RETRIBUCIONS BÀSIQUES PERSONAL LABOR	0,00	0,00	0,00	0,00	3.200,04	3.200,04
2017	5010	922	13001	01	HORES EXTRAORDINÀRIES PERSONAL LABOR	0,00	0,00	0,00	0,00	1.423,41	1.423,41
2017	5010	922	13002	01	ALTRES RETRIBUCIONS PERSONAL LABORAL	0,00	0,00	0,00	0,00	303,87	303,87
2017	5010	922	150	01	PRODUCTIVITAT	0,00	0,00	0,00	0,00	-4.637,28	-4.637,28
2017	5010	922	151	01	GRATIFICACIONS	0,00	0,00	0,00	0,00	1.148,06	1.148,06
2017	5010	922	153	01	COMPLEMENTS DE DEDICACIÓ ESPECIAL	0,00	0,00	0,00	0,00	-1.199,19	-1.199,19
2017	5010	922	16000	01	QUOTA SEGURETAT SOCIAL	0,00	0,00	0,00	0,00	14.685,39	14.685,39
2017	5010	922	22601	01	ACTES DE LA CORPORACIÓ	0,00	0,00	0,00	0,00	1.822,07	1.822,07
2017	5010	922	22799	01	DESPESES ASSISTÈNCIES A FIRES	0,00	0,00	0,00	0,00	27.592,89	27.592,89
2017	5010	922	23020	01	DIETES	0,00	0,00	0,00	0,00	-2.164,38	-2.164,38
2017	5010	922	23120	01	DESPLAÇAMENTS	0,00	0,00	0,00	0,00	225,88	225,88
2017	5010	922	24000	01	EDICIÓ DE MATERIAL	0,00	0,00	0,00	0,00	10.879,77	10.879,77
2017	5020	4911	12000	01	SOUS GRUP A1	0,00	0,00	0,00	0,00	1,00	1,00
2017	5020	4911	12001	01	SOUS GRUP A2	0,00	0,00	0,00	0,00	1,00	1,00
2017	5020	4911	12003	01	SOUS GRUP C1	0,00	0,00	0,00	0,00	1,00	1,00
2017	5020	4911	12004	01	SOUS GRUP C2	0,00	0,00	0,00	0,00	1,00	1,00
2017	5020	4911	12005	01	SOUS GRUP AP	0,00	0,00	0,00	0,00	1,00	1,00
2017	5020	4911	12006	01	TRIENNIS FUNCIONARIS	0,00	0,00	0,00	0,00	1,00	1,00
2017	5020	4911	12009	01	ALTRES RETRIBUCIONS BÀSIQUES	0,00	0,00	0,00	0,00	1,00	1,00
2017	5020	4911	12100	01	COMPLEMENT DE DESTÍ	0,00	0,00	0,00	0,00	1,00	1,00
2017	5020	4911	12101	01	COMPLEMENT ESPECÍFIC	0,00	0,00	0,00	0,00	1,00	1,00
2017	5020	4911	12103	01	ALTRES COMPLEMENTS FUNCIONARIS	0,00	0,00	0,00	0,00	1,00	1,00
2017	5020	4911	13000	01	RETRIBUCIONS BÀSIQUES PERSONAL LABOR	0,00	0,00	0,00	0,00	-517,60	-517,60
2017	5020	4911	13001	01	HORES EXTRAORDINÀRIES PERSONAL LABOR	0,00	0,00	0,00	0,00	1.000,00	1.000,00

ROMANENT DE CRÈDIT

						Romanents compromesos			Romanents no compromesos		
Exer.	Org.	Prog.	Econ.	Sp.	Descripció	Incorporables	No Incorp.	TOTAL	Incorporables	No Incorp.	TOTAL
2017	5020	4911	13002	01	ALTRES RETRIBUCIONS PERSONAL LABORAL	0,00	0,00	0,00	0,00	181,63	181,63
2017	5020	4911	150	01	PRODUCTIVITAT	0,00	0,00	0,00	0,00	-331,95	-331,95
2017	5020	4911	151	01	GRATIFICACIONS	0,00	0,00	0,00	0,00	500,00	500,00
2017	5020	4911	153	01	COMPLEMENTS DE DEDICACIÓ ESPECIAL	0,00	0,00	0,00	0,00	1,00	1,00
2017	5020	4911	16000	01	QUOTA SEGURETAT SOCIAL	0,00	0,00	0,00	0,00	431,81	431,81
2017	5020	4911	22606	01	CURSOS I JORNADES	0,00	0,00	0,00	0,00	2.073,50	2.073,50
2017	5020	4911	22699	01	DESPESES ESPECIALS	0,00	0,00	0,00	0,00	9.000,00	9.000,00
2017	5020	4911	22706	01	ESTUDIS I TREBALLS TÈCNICS	44.090,40	0,00	44.090,40	0,00	-29.090,40	-29.090,40
2017	5020	4911	23020	01	DIETES	0,00	0,00	0,00	0,00	100,00	100,00
2017	5020	4911	23120	01	DESPLAÇAMENTS	0,00	0,00	0,00	0,00	1.000,00	1.000,00
2017	5020	4911	46206	01	SN AJUNTAMENT DE TARRAGONA. PREMI NA	1.000,00	0,00	1.000,00	0,00	0,00	0,00
2017	5020	4911	47921	01	SN COSSETÀNIA EDICIONS. PREMI NARRAT	1.900,00	0,00	1.900,00	0,00	0,00	0,00
2017	5020	4911	64101	01	APLICACIONS INFORMÀTIQUES	0,00	0,00	0,00	6.000,00	0,00	6.000,00
2017	5020	4911	64101	02	APLICACIONS INFORMÀTIQUES	2.722,50	0,00	2.722,50	0,00	18.557,55	18.557,55
2017	5020	4912	48900	01	PROGRAMA CONCESSIÓ AJUTS PREMSA LOCA	39.281,22	0,00	39.281,22	0,00	718,78	718,78
2017	5020	4912	48900	02	PROGRAMA CONCESSIÓ AJUTS PREMSA LOCA	0,00	268,81	268,81	0,00	0,00	0,00
2017	5020	4912	85090	02	CONVENI DIPUTACIONS ADQUISICIÓ PARTI	0,00	0,00	0,00	0,00	10.000,00	10.000,00
2017	5020	920	22001	01	PREMSA I PUBLICACIONS ESCRITES I DIG	4.649,24	0,03	4.649,27	0,00	9.297,27	9.297,27
2017	5020	920	22001	02	PREMSA I PUBLICACIONS ESCRITES I DIG	0,00	802,14	802,14	0,00	0,00	0,00
2017	5020	920	22699	01	DESPESES ESPECIALS	0,00	0,00	0,00	0,00	14.892,75	14.892,75
2017	5020	920	24000	01	EDICIONS I PUBLICACIONS CORPORATIVES	0,00	0,00	0,00	0,00	30.000,00	30.000,00
2017	5020	922	12000	01	SOUS GRUP A1	0,00	0,00	0,00	0,00	-134,52	-134,52
2017	5020	922	12001	01	SOUS GRUP A2	0,00	0,00	0,00	0,00	1,00	1,00
2017	5020	922	12003	01	SOUS GRUP C1	0,00	0,00	0,00	0,00	785,28	785,28
2017	5020	922	12004	01	SOUS GRUP C2	0,00	0,00	0,00	0,00	-52,36	-52,36
2017	5020	922	12005	01	SOUS GRUP AP	0,00	0,00	0,00	0,00	1,00	1,00
2017	5020	922	12006	01	TRIENNIS FUNCIONARIS	0,00	0,00	0,00	0,00	-39,21	-39,21
2017	5020	922	12009	01	ALTRES RETRIBUCIONS BÀSIQUES	0,00	0,00	0,00	0,00	416,10	416,10
2017	5020	922	12100	01	COMPLEMENT DE DESTÍ	0,00	0,00	0,00	0,00	305,85	305,85
2017	5020	922	12101	01	COMPLEMENT ESPECÍFIC	0,00	0,00	0,00	0,00	412,22	412,22
2017	5020	922	12103	01	ALTRES COMPLEMENTS FUNCIONARIS	0,00	0,00	0,00	0,00	90,62	90,62
2017	5020	922	13000	01	RETRIBUCIONS BÀSIQUES PERSONAL LABOR	0,00	0,00	0,00	0,00	64.762,86	64.762,86
2017	5020	922	13001	01	HORES EXTRAORDINÀRIES PERSONAL LABOR	0,00	0,00	0,00	0,00	-1.069,56	-1.069,56
2017	5020	922	13002	01	ALTRES RETRIBUCIONS PERSONAL LABORAL	0,00	0,00	0,00	0,00	901,90	901,90
2017	5020	922	150	01	PRODUCTIVITAT	0,00	0,00	0,00	0,00	-1.644,06	-1.644,06
2017	5020	922	151	01	GRATIFICACIONS	0,00	0,00	0,00	0,00	500,00	500,00

ROMANENT DE CRÈDIT

						Romanents compromesos			Romanents no compromesos		
Exer.	Org.	Prog.	Econ.	Sp.	Descripció	Incorporables	No Incorp.	TOTAL	Incorporables	No Incorp.	TOTAL
2017	5020	922	153	01	COMPLEMENTS DE DEDICACIÓ ESPECIAL	0,00	0,00	0,00	0,00	2.605,49	2.605,49
2017	5020	922	16000	01	QUOTA SEGURETAT SOCIAL	0,00	0,00	0,00	0,00	22.838,18	22.838,18
2017	5020	922	22001	01	DOSSIER DIGITAL DE PREMSA I HEMEROTE	13.431,00	0,00	13.431,00	0,00	2.092,00	2.092,00
2017	5020	922	22602	01	PUBLICITAT I PROMOCIÓ	241.989,22	318,28	242.307,50	0,00	-125.087,84	-125.087,84
2017	5020	922	22602	02	PUBLICITAT I PROPAGANDA	58.917,10	48,42	58.965,52	0,00	-2.935,43	-2.935,43
2017	5020	922	23020	01	DIETES	0,00	0,00	0,00	0,00	900,00	900,00
2017	5020	922	23120	01	DESPLAÇAMENTS	0,00	0,00	0,00	0,00	915,59	915,59
2017	5020	922	24000	01	CREACIONS AUDIOVISUALS	0,00	0,00	0,00	0,00	18.213,95	18.213,95
2017	5030	922	11000	01	RETRIBUCIONS PERSONAL EVENTUAL	0,00	0,00	0,00	0,00	-984,67	-984,67
2017	5030	922	12000	01	SOUS GRUP A1	0,00	0,00	0,00	0,00	1,00	1,00
2017	5030	922	12001	01	SOUS GRUP A2	0,00	0,00	0,00	0,00	1.162,32	1.162,32
2017	5030	922	12003	01	SOUS GRUP C1	0,00	0,00	0,00	0,00	-87,36	-87,36
2017	5030	922	12004	01	SOUS GRUP C2	0,00	0,00	0,00	0,00	-218,16	-218,16
2017	5030	922	12005	01	SOUS GRUP AP	0,00	0,00	0,00	0,00	1,00	1,00
2017	5030	922	12006	01	TRIENNIS FUNCIONARIS	0,00	0,00	0,00	0,00	186,74	186,74
2017	5030	922	12009	01	ALTRES RETRIBUCIONS BÀSIQUES	0,00	0,00	0,00	0,00	429,13	429,13
2017	5030	922	12100	01	COMPLEMENT DE DESTÍ	0,00	0,00	0,00	0,00	442,20	442,20
2017	5030	922	12101	01	COMPLEMENT ESPECÍFIC	0,00	0,00	0,00	0,00	1.241,52	1.241,52
2017	5030	922	12103	01	ALTRES COMPLEMENTS FUNCIONARIS	0,00	0,00	0,00	0,00	198,72	198,72
2017	5030	922	13000	01	RETRIBUCIONS BÀSIQUES PERSONAL LABOR	0,00	0,00	0,00	0,00	1,00	1,00
2017	5030	922	13001	01	HORES EXTRAORDINÀRIES PERSONAL LABOR	0,00	0,00	0,00	0,00	100,00	100,00
2017	5030	922	13002	01	ALTRES RETRIBUCIONS PERSONAL LABORAL	0,00	0,00	0,00	0,00	1,00	1,00
2017	5030	922	150	01	PRODUCTIVITAT	0,00	0,00	0,00	0,00	-454,38	-454,38
2017	5030	922	151	01	GRATIFICACIONS	0,00	0,00	0,00	0,00	100,00	100,00
2017	5030	922	153	01	COMPLEMENTS DE DEDICACIÓ ESPECIAL	0,00	0,00	0,00	0,00	1,00	1,00
2017	5030	922	16000	01	QUOTA SEGURETAT SOCIAL	0,00	0,00	0,00	0,00	2.894,20	2.894,20
2017	5030	922	22706	01	CONTRACTES SERVEIS PROFESIONALS	0,00	0,00	0,00	0,00	50.000,00	50.000,00
2017	5030	922	22706	02	CONTRACTES SERVEIS PROFESIONALS	4.840,00	0,00	4.840,00	0,00	0,00	0,00
2017	5030	922	23020	01	DIETES	0,00	0,00	0,00	0,00	250,00	250,00
2017	5030	922	23120	01	DESPLAÇAMENTS	0,00	0,00	0,00	0,00	250,00	250,00
2017	5030	922	48905	02	SUBVENCIONS EXTRAORDINÀRIES PRESIDÈN	0,00	0,00	0,00	0,00	354,13	354,13
2017	5030	922	78900	02	SUBVENCIONS EXTRAORDINÀRIES INVERSIO	0,00	0,00	0,00	0,00	14.547,30	14.547,30
2017	5031	922	12000	01	SOUS GRUP A1	0,00	0,00	0,00	0,00	1,00	1,00
2017	5031	922	12001	01	SOUS GRUP A2	0,00	0,00	0,00	0,00	41,52	41,52
2017	5031	922	12003	01	SOUS GRUP C1	0,00	0,00	0,00	0,00	10.299,65	10.299,65
2017	5031	922	12004	01	SOUS GRUP C2	0,00	0,00	0,00	0,00	-31,95	-31,95
2017	5031	922	12005	01	SOUS GRUP AP	0,00	0,00	0,00	0,00	1,00	1,00

ROMANENT DE CRÈDIT

						Romanents compromesos			Romanents no compromesos		
Exer.	Org.	Prog.	Econ.	Sp.	Descripció	Incorporables	No Incorp.	TOTAL	Incorporables	No Incorp.	TOTAL
2017	5031	922	12006	01	TRIENNIS FUNCIONARIS	0,00	0,00	0,00	0,00	-151,55	-151,55
2017	5031	922	12009	01	ALTRES RETRIBUCIONS BÀSIQUES	0,00	0,00	0,00	0,00	-281,24	-281,24
2017	5031	922	12100	01	COMPLEMENT DE DESTÍ	0,00	0,00	0,00	0,00	5.123,65	5.123,65
2017	5031	922	12101	01	COMPLEMENT ESPECÍFIC	0,00	0,00	0,00	0,00	2.406,67	2.406,67
2017	5031	922	12103	01	ALTRES COMPLEMENTS FUNCIONARIS	0,00	0,00	0,00	0,00	1.295,46	1.295,46
2017	5031	922	13000	01	RETRIBUCIONS BÀSIQUES PERSONAL LABOR	0,00	0,00	0,00	0,00	1,00	1,00
2017	5031	922	13001	01	HORES EXTRAORDINÀRIES PERSONAL LABOR	0,00	0,00	0,00	0,00	50,00	50,00
2017	5031	922	13002	01	ALTRES RETRIBUCIONS PERSONAL LABORAL	0,00	0,00	0,00	0,00	1,00	1,00
2017	5031	922	150	01	PRODUCTIVITAT	0,00	0,00	0,00	0,00	-2.154,02	-2.154,02
2017	5031	922	151	01	GRATIFICACIONS	0,00	0,00	0,00	0,00	50,00	50,00
2017	5031	922	153	01	COMPLEMENTS DE DEDICACIÓ ESPECIAL	0,00	0,00	0,00	0,00	1,00	1,00
2017	5031	922	16000	01	QUOTA SEGURETAT SOCIAL	0,00	0,00	0,00	0,00	9.150,99	9.150,99
2017	5031	922	23020	01	DIETES	0,00	0,00	0,00	0,00	81,30	81,30
2017	5031	922	23120	01	DESPLAÇAMENTS	0,00	0,00	0,00	0,00	79,96	79,96
2017	5050	326	45100	01	SN UNIVERSITAT ROVIRA I VIRGILI. CÀT	23.000,00	0,00	23.000,00	0,00	0,00	0,00
2017	5050	326	45101	01	SN URV. CÀTEDRA CONEIXEMENT CAT.SUD	100.000,00	0,00	100.000,00	0,00	0,00	0,00
2017	5050	432	45100	01	SN UNIVERSITAT ROVIRA I VIRGILI. FOM	0,00	0,00	0,00	0,00	54.000,00	54.000,00
2017	5050	432	46200	01	FOMENT PROJECTES PECT DEL TERRITORI	0,00	0,00	0,00	0,00	1.000,00	1.000,00
2017	5050	439	12000	01	SOUS GRUP A1	0,00	0,00	0,00	0,00	672,12	672,12
2017	5050	439	12001	01	SOUS GRUP A2	0,00	0,00	0,00	0,00	-116,28	-116,28
2017	5050	439	12003	01	SOUS GRUP C1	0,00	0,00	0,00	0,00	1,00	1,00
2017	5050	439	12004	01	SOUS GRUP C2	0,00	0,00	0,00	0,00	1,00	1,00
2017	5050	439	12005	01	SOUS GRUP AP	0,00	0,00	0,00	0,00	1,00	1,00
2017	5050	439	12006	01	TRIENNIS FUNCIONARIS	0,00	0,00	0,00	0,00	134,42	134,42
2017	5050	439	12009	01	ALTRES RETRIBUCIONS BÀSIQUES	0,00	0,00	0,00	0,00	291,31	291,31
2017	5050	439	12100	01	COMPLEMENT DE DESTÍ	0,00	0,00	0,00	0,00	361,32	361,32
2017	5050	439	12101	01	COMPLEMENT ESPECÍFIC	0,00	0,00	0,00	0,00	895,32	895,32
2017	5050	439	12103	01	ALTRES COMPLEMENTS FUNCIONARIS	0,00	0,00	0,00	0,00	139,56	139,56
2017	5050	439	13000	01	RETRIBUCIONS BÀSIQUES PERSONAL LABOR	0,00	0,00	0,00	0,00	18.350,37	18.350,37
2017	5050	439	13001	01	HORES EXTRAORDINÀRIES PERSONAL LABOR	0,00	0,00	0,00	0,00	50,00	50,00
2017	5050	439	13002	01	ALTRES RETRIBUCIONS PERSONAL LABORAL	0,00	0,00	0,00	0,00	657,68	657,68
2017	5050	439	150	01	PRODUCTIVITAT	0,00	0,00	0,00	0,00	2.775,04	2.775,04
2017	5050	439	151	01	GRATIFICACIONS	0,00	0,00	0,00	0,00	50,00	50,00
2017	5050	439	153	01	COMPLEMENTS DE DEDICACIÓ ESPECIAL	0,00	0,00	0,00	0,00	1,00	1,00
2017	5050	439	16000	01	QUOTA SEGURETAT SOCIAL	0,00	0,00	0,00	0,00	9.836,72	9.836,72
2017	5050	439	22602	01	ORGANITZACIÓ D'ACTES PROMOCIONALS	0,00	0,00	0,00	0,00	6.000,00	6.000,00

ROMANENT DE CRÈDIT

						Romanents compromesos			Romanents no compromesos		
Exer.	Org.	Prog.	Econ.	Sp.	Descripció	Incorporables	No Incorp.	TOTAL	Incorporables	No Incorp.	TOTAL
2017	5050	439	22699	01	ALTRES DESPESES DIVERSES	0,00	0,00	0,00	4.591,68	13.158,14	17.749,82
2017	5050	439	22706	01	ESTUDIS I TREBALLS TÈCNICS	25.652,00	0,00	25.652,00	86.198,50	88.156,96	174.355,46
2017	5050	439	23020	01	DIETES	0,00	0,00	0,00	0,00	6.460,12	6.460,12
2017	5050	439	23120	01	DESPLAÇAMENTS	0,00	0,00	0,00	0,00	2.356,86	2.356,86
2017	5050	439	46705	01	SN CONSORCI LEADER PER AL DESENVOLUP	64.800,00	0,00	64.800,00	0,00	0,00	0,00
2017	5050	439	46706	01	SN LEADER CONSORCI DEL BAIX EBRE I M	18.600,00	0,00	18.600,00	0,00	0,00	0,00
2017	5050	439	46706	02	CONVENI LEADER CONSORCI BAIX EBRE I	0,00	0,00	0,00	0,00	703,05	703,05
2017	5050	439	46707	01	SN LEADER CONSORCI DE LA TERRA ALTA	18.600,00	0,00	18.600,00	0,00	0,00	0,00
2017	5050	439	46707	02	CONVENI LEADER CONSORCI INTERCOMARCA	0,00	0,00	0,00	0,00	1.391,90	1.391,90
2017	5050	439	48178	01	SN FUNDACIÓ TARRAGONA SMART MEDITERR	0,00	0,00	0,00	10.000,00	0,00	10.000,00
2017	5050	439	62500	01	ADQUISICIÓ DE MOBILIARI	0,00	0,00	0,00	7.000,00	0,00	7.000,00
2017	5050	439	62600	01	ADQUISICIÓ D'EQUIPAMENT INFORMÀTIC	0,00	0,00	0,00	10.200,00	0,00	10.200,00
2017	5050	440	48174	01	SN FERRMED. SUPORT CORREDOR MEDITERR	0,00	0,00	0,00	10.000,00	0,00	10.000,00
2017	5050	450	48941	01	SN INSTITUT IGNASI VILALLONGA D'ECON	15.000,00	0,00	15.000,00	0,00	7.000,00	7.000,00
2017	5050	450	48941	02	SN INSTITUT IGNASI VILALLONGA D'ECON	0,00	0,00	0,00	0,00	12.000,00	12.000,00
2017	5050	462	45101	01	CONVENI URV MARC	452.190,00	0,00	452.190,00	0,00	22.810,00	22.810,00
2017	5050	463	45101	01	SN URV. PARCS TECNOLÒGICS	50.000,00	0,00	50.000,00	0,00	0,00	0,00
2017	6011	334	46700	01	APORTACIÓ TEATRE FORTUNY	22.500,00	0,00	22.500,00	0,00	0,00	0,00
2017	6011	440	48900	01	APORTACIÓ APPORTT	0,00	0,00	0,00	0,00	106,00	106,00
2017	6011	463	48901	01	APORTACIÓ A LA FUNDACIÓ OBSERVATORI	17.500,00	0,00	17.500,00	0,00	0,00	0,00
2017	6011	920	12000	01	SOUS GRUP A1	0,00	0,00	0,00	0,00	1.075,20	1.075,20
2017	6011	920	12001	01	SOUS GRUP A2	0,00	0,00	0,00	0,00	187,64	187,64
2017	6011	920	12003	01	SOUS GRUP C1	0,00	0,00	0,00	0,00	8.261,56	8.261,56
2017	6011	920	12004	01	SOUS GRUP C2	0,00	0,00	0,00	0,00	-793,33	-793,33
2017	6011	920	12005	01	SOUS GRUP AP	0,00	0,00	0,00	0,00	1,00	1,00
2017	6011	920	12006	01	TRIENNIS FUNCIONARIS	0,00	0,00	0,00	0,00	1.865,96	1.865,96
2017	6011	920	12009	01	ALTRES RETRIBUCIONS BÀSIQUES	0,00	0,00	0,00	0,00	5.484,21	5.484,21
2017	6011	920	12100	01	COMPLEMENT DE DESTÍ	0,00	0,00	0,00	0,00	7.254,78	7.254,78
2017	6011	920	12101	01	COMPLEMENT ESPECÍFIC	0,00	0,00	0,00	0,00	19.558,43	19.558,43
2017	6011	920	12103	01	ALTRES COMPLEMENTS FUNCIONARIS	0,00	0,00	0,00	0,00	3.544,47	3.544,47
2017	6011	920	13000	01	RETRIBUCIONS BÀSIQUES PERSONAL LABOR	0,00	0,00	0,00	0,00	-240,69	-240,69
2017	6011	920	13001	01	HORES EXTRAORDINÀRIES PERSONAL LABOR	0,00	0,00	0,00	0,00	14,29	14,29
2017	6011	920	13002	01	ALTRES RETRIBUCIONS PERSONAL LABORAL	0,00	0,00	0,00	0,00	1,00	1,00
2017	6011	920	150	01	PRODUCTIVITAT	0,00	0,00	0,00	0,00	-4.238,51	-4.238,51
2017	6011	920	151	01	GRATIFICACIONS	0,00	0,00	0,00	0,00	-78,30	-78,30
2017	6011	920	153	01	COMPLEMENTS DE DEDICACIÓ ESPECIAL	0,00	0,00	0,00	0,00	1,00	1,00
2017	6011	920	16000	01	QUOTA SEGURETAT SOCIAL	0,00	0,00	0,00	0,00	28.957,80	28.957,80

ROMANENT DE CRÈDIT

						Romanents compromesos			Romanents no compromesos		
Exer.	Org.	Prog.	Econ.	Sp.	Descripció	Incorporables	No Incorp.	TOTAL	Incorporables	No Incorp.	TOTAL
2017	6011	920	22603	01	INSERCIÓ D'ANUNCIS OFICIALS	0,00	0,00	0,00	0,00	552,40	552,40
2017	6011	920	22706	01	ESTUDIS I TREBALLS TÈCNICS	0,00	0,00	0,00	0,00	38.000,00	38.000,00
2017	6011	920	23020	01	DIETES	0,00	0,00	0,00	0,00	162,60	162,60
2017	6011	920	23120	01	DESPLAÇAMENTS	0,00	0,00	0,00	0,00	-508,50	-508,50
2017	6012	171	61001	02	ADQUISICIÓ FINQUES ALBEREDA DE SANTE	0,00	0,00	0,00	0,00	44.000,00	44.000,00
2017	6012	912	16205	01	ASSEGURANÇA VIDA I ACCIDENTS MEMBRES	0,00	0,00	0,00	0,00	1.281,40	1.281,40
2017	6012	920	22400	01	ASSEGURANCES VEHICLES PARC MÒBIL	0,00	0,00	0,00	0,00	5.272,45	5.272,45
2017	6012	920	22401	01	ASSEGURANCES RESPONSABILITAT CIVIL	0,00	0,00	0,00	0,00	6.305,06	6.305,06
2017	6012	920	22402	01	ASSEGURANÇA RESPONSABILITAT AUTORITA	0,00	0,00	0,00	0,00	1.334,45	1.334,45
2017	6012	920	22502	01	IMPOST CIRCULACIÓ VEHICLES PARC MÒBI	0,00	0,00	0,00	0,00	994,94	994,94
2017	6012	922	22402	01	ASSEGURANCES PERSONAL ACOLLIT A CENT	0,00	0,00	0,00	0,00	802,65	802,65
2017	6012	933	12000	01	SOUS GRUP A1	0,00	0,00	0,00	0,00	-21,38	-21,38
2017	6012	933	12001	01	SOUS GRUP A2	0,00	0,00	0,00	0,00	2.324,64	2.324,64
2017	6012	933	12003	01	SOUS GRUP C1	0,00	0,00	0,00	0,00	-174,72	-174,72
2017	6012	933	12004	01	SOUS GRUP C2	0,00	0,00	0,00	0,00	-72,72	-72,72
2017	6012	933	12005	01	SOUS GRUP AP	0,00	0,00	0,00	0,00	1,00	1,00
2017	6012	933	12006	01	TRIENNIS FUNCIONARIS	0,00	0,00	0,00	0,00	252,44	252,44
2017	6012	933	12009	01	ALTRES RETRIBUCIONS BÀSIQUES	0,00	0,00	0,00	0,00	1.183,20	1.183,20
2017	6012	933	12100	01	COMPLEMENT DE DESTÍ	0,00	0,00	0,00	0,00	1.069,62	1.069,62
2017	6012	933	12101	01	COMPLEMENT ESPECÍFIC	0,00	0,00	0,00	0,00	2.146,08	2.146,08
2017	6012	933	12103	01	ALTRES COMPLEMENTS FUNCIONARIS	0,00	0,00	0,00	0,00	398,09	398,09
2017	6012	933	13000	01	RETRIBUCIONS BÀSIQUES PERSONAL LABOR	0,00	0,00	0,00	0,00	-13.162,83	-13.162,83
2017	6012	933	13001	01	HORES EXTRAORDINÀRIES PERSONAL LABOR	0,00	0,00	0,00	0,00	30,00	30,00
2017	6012	933	13002	01	ALTRES RETRIBUCIONS PERSONAL LABORAL	0,00	0,00	0,00	0,00	201,41	201,41
2017	6012	933	150	01	PRODUCTIVITAT	0,00	0,00	0,00	0,00	-2.709,83	-2.709,83
2017	6012	933	151	01	GRATIFICACIONS	0,00	0,00	0,00	0,00	120,00	120,00
2017	6012	933	153	01	COMPLEMENTS DE DEDICACIÓ ESPECIAL	0,00	0,00	0,00	0,00	1,00	1,00
2017	6012	933	16000	01	QUOTA SEGURETAT SOCIAL	0,00	0,00	0,00	0,00	3.311,62	3.311,62
2017	6012	933	20200	01	LLOGUER EDIFICIS I ALTRES CONSTRUCCI	0,00	161,22	161,22	0,00	19.195,18	19.195,18
2017	6012	933	22400	01	ASSEGURANCES IMMOBLES	0,00	0,00	0,00	0,00	22.132,91	22.132,91
2017	6012	933	22502	01	TRIBUTS	0,00	0,00	0,00	0,00	137.762,85	137.762,85
2017	6012	933	22699	01	ALTRES DESPESES IMMOBLES	0,00	0,00	0,00	0,00	12.986,97	12.986,97
2017	6012	933	22704	01	PROTECCIO I DEFENSA DELS BÉNS	0,00	0,00	0,00	0,00	-153,14	-153,14
2017	6012	933	22706	01	ESTUDIS I TREBALLS TÈCNICS	0,00	0,00	0,00	0,00	14.081,09	14.081,09
2017	6012	933	22706	02	REDACCIÓ PROJECTE SABINOSA	57.475,00	0,00	57.475,00	0,00	0,00	0,00
2017	6012	933	23020	01	DIETES	0,00	0,00	0,00	0,00	100,00	100,00

ROMANENT DE CRÈDIT

						Romanents compromesos			Romanents no compromesos		
Exer.	Org.	Prog.	Econ.	Sp.	Descripció	Incorporables	No Incorp.	TOTAL	Incorporables	No Incorp.	TOTAL
2017	6012	933	23120	01	DESPLAÇAMENTS	0,00	0,00	0,00	0,00	406,74	406,74
2017	6012	933	62202	01	COMPRA FINCA C.CAVALIERS, 8 (CONSERV	0,00	0,00	0,00	0,00	29.262,88	29.262,88
2017	6012	933	62900	02	PROJECTE D'ETIQUETATGE DELS BÉNS MOB	0,00	0,00	0,00	0,00	45.861,63	45.861,63
2017	6012	933	63900	01	REPOSICIÓ MATERIAL INVENTARIABLE	0,00	0,00	0,00	0,00	14.530,52	14.530,52
2017	6012	933	64100	02	DESPESES EN APLICACIONS INFORMÀTIQUE	0,00	0,00	0,00	0,00	90.000,00	90.000,00
2017	6013	920	12000	01	SOUS GRUP A1	0,00	0,00	0,00	0,00	2.630,74	2.630,74
2017	6013	920	12001	01	SOUS GRUP A2	0,00	0,00	0,00	0,00	1,00	1,00
2017	6013	920	12003	01	SOUS GRUP C1	0,00	0,00	0,00	0,00	-87,36	-87,36
2017	6013	920	12004	01	SOUS GRUP C2	0,00	0,00	0,00	0,00	-72,72	-72,72
2017	6013	920	12005	01	SOUS GRUP AP	0,00	0,00	0,00	0,00	1,00	1,00
2017	6013	920	12006	01	TRIENNIS FUNCIONARIS	0,00	0,00	0,00	0,00	947,50	947,50
2017	6013	920	12009	01	ALTRES RETRIBUCIONS BÀSIQUES	0,00	0,00	0,00	0,00	-1.074,28	-1.074,28
2017	6013	920	12100	01	COMPLEMENT DE DESTÍ	0,00	0,00	0,00	0,00	2.956,78	2.956,78
2017	6013	920	12101	01	COMPLEMENT ESPECÍFIC	0,00	0,00	0,00	0,00	6.306,72	6.306,72
2017	6013	920	12103	01	ALTRES COMPLEMENTS FUNCIONARIS	0,00	0,00	0,00	0,00	1.169,83	1.169,83
2017	6013	920	13000	01	RETRIBUCIONS BÀSIQUES PERSONAL LABOR	0,00	0,00	0,00	0,00	1,00	1,00
2017	6013	920	13001	01	HORES EXTRAORDINÀRIES PERSONAL LABOR	0,00	0,00	0,00	0,00	44,44	44,44
2017	6013	920	13002	01	ALTRES RETRIBUCIONS PERSONAL LABORAL	0,00	0,00	0,00	0,00	1,00	1,00
2017	6013	920	150	01	PRODUCTIVITAT	0,00	0,00	0,00	0,00	-852,47	-852,47
2017	6013	920	151	01	GRATIFICACIONS	0,00	0,00	0,00	0,00	355,56	355,56
2017	6013	920	153	01	COMPLEMENTS DE DEDICACIÓ ESPECIAL	0,00	0,00	0,00	0,00	1,00	1,00
2017	6013	920	16000	01	QUOTA SEGURETAT SOCIAL	0,00	0,00	0,00	0,00	11.442,75	11.442,75
2017	6013	920	22604	01	DESPESES JUDICIALS	0,00	0,00	0,00	0,00	19.102,96	19.102,96
2017	6013	920	22706	01	ESTUDIS I TREBALLS TÈCNICS	0,00	0,00	0,00	0,00	20.000,00	20.000,00
2017	6013	920	22799	01	CONTRACTES D'ASSISTÈNCIA JURÍDICA	0,00	0,00	0,00	0,00	13.329,87	13.329,87
2017	6013	920	23020	01	DIETES	0,00	0,00	0,00	0,00	-12,20	-12,20
2017	6013	920	23120	01	DESPLAÇAMENTS	0,00	0,00	0,00	0,00	-929,13	-929,13
2017	6013	920	23300	01	INDEMNITZACIONS PER RESPONSABILITAT	0,00	0,00	0,00	0,00	4.487,49	4.487,49
2017	6013	920	64100	01	APLICACIONS INFORMÀTIQUES	0,00	0,00	0,00	6.000,00	0,00	6.000,00
2017	6013	920	64100	02	APLICACIONS INFORMÀTIQUES	0,00	0,00	0,00	0,00	10.000,00	10.000,00
2017	6015	920	12000	01	SOUS GRUP A1	0,00	0,00	0,00	0,00	-134,52	-134,52
2017	6015	920	12001	01	SOUS GRUP A2	0,00	0,00	0,00	0,00	-116,28	-116,28
2017	6015	920	12003	01	SOUS GRUP C1	0,00	0,00	0,00	0,00	31,12	31,12
2017	6015	920	12004	01	SOUS GRUP C2	0,00	0,00	0,00	0,00	150,43	150,43
2017	6015	920	12005	01	SOUS GRUP AP	0,00	0,00	0,00	0,00	1,00	1,00
2017	6015	920	12006	01	TRIENNIS FUNCIONARIS	0,00	0,00	0,00	0,00	244,26	244,26
2017	6015	920	12009	01	ALTRES RETRIBUCIONS BÀSIQUES	0,00	0,00	0,00	0,00	549,52	549,52

ROMANENT DE CRÈDIT

						Romanents compromesos			Romanents no compromesos		
Exer.	Org.	Prog.	Econ.	Sp.	Descripció	Incorporables	No Incorp.	TOTAL	Incorporables	No Incorp.	TOTAL
2017	6015	920	12100	01	COMPLEMENT DE DESTÍ	0,00	0,00	0,00	0,00	1.135,27	1.135,27
2017	6015	920	12101	01	COMPLEMENT ESPECÍFIC	0,00	0,00	0,00	0,00	-1.814,15	-1.814,15
2017	6015	920	12103	01	ALTRES COMPLEMENTS FUNCIONARIS	0,00	0,00	0,00	0,00	494,63	494,63
2017	6015	920	13000	01	RETRIBUCIONS BÀSIQUES PERSONAL LABOR	0,00	0,00	0,00	0,00	20.275,34	20.275,34
2017	6015	920	13001	01	HORES EXTRAORDINÀRIES PERSONAL LABOR	0,00	0,00	0,00	0,00	50,00	50,00
2017	6015	920	13002	01	ALTRES RETRIBUCIONS PERSONAL LABORAL	0,00	0,00	0,00	0,00	80,38	80,38
2017	6015	920	150	01	PRODUCTIVITAT	0,00	0,00	0,00	0,00	-1.202,93	-1.202,93
2017	6015	920	151	01	GRATIFICACIONS	0,00	0,00	0,00	0,00	50,00	50,00
2017	6015	920	153	01	COMPLEMENTS DE DEDICACIÓ ESPECIAL	0,00	0,00	0,00	0,00	1,00	1,00
2017	6015	920	16000	01	QUOTA SEGURETAT SOCIAL	0,00	0,00	0,00	0,00	12.120,84	12.120,84
2017	6015	920	23020	01	DIETES	0,00	0,00	0,00	0,00	25,20	25,20
2017	6015	920	23120	01	DESPLAÇAMENTS	0,00	0,00	0,00	0,00	1.569,85	1.569,85
2017	6015	922	22706	01	ESTUDIS I TREBALLS TÈCNICS	0,00	0,01	0,01	0,00	15.546,43	15.546,43
2017	6020	011	310	01	INTERESSOS OPERACIONS DE CRÈDIT	0,00	0,00	0,00	0,00	298.430,08	298.430,08
2017	6020	011	9130	01	AMORTITZACIONS OPERACIONS DE CRÈDIT	0,00	0,00	0,00	0,00	231.086,69	231.086,69
2017	6020	336	21200	01	CONSERVACIÓ CASTELL D'ESCORNALBOU	0,00	0,00	0,00	0,00	14.047,91	14.047,91
2017	6020	336	21200	02	CONSERVACIÓ CASTELL D'ESCORNALBOU	0,00	2.904,00	2.904,00	0,00	-145,20	-145,20
2017	6020	929	500	01	FONS DE CONTINGÈNCIA	0,00	0,00	0,00	0,00	952.795,41	952.795,41
2017	6020	929	50001	01	FONS DE CONTINGÈNCIA INCREMENT RETRI	0,00	0,00	0,00	0,00	191.770,53	191.770,53
2017	6020	931	12000	01	SOUS GRUP A1	0,00	0,00	0,00	0,00	-4.205,20	-4.205,20
2017	6020	931	12001	01	SOUS GRUP A2	0,00	0,00	0,00	0,00	13.212,52	13.212,52
2017	6020	931	12003	01	SOUS GRUP C1	0,00	0,00	0,00	0,00	9.746,42	9.746,42
2017	6020	931	12004	01	SOUS GRUP C2	0,00	0,00	0,00	0,00	636,91	636,91
2017	6020	931	12005	01	SOUS GRUP AP	0,00	0,00	0,00	0,00	1,00	1,00
2017	6020	931	12006	01	TRIENNIS FUNCIONARIS	0,00	0,00	0,00	0,00	2.776,25	2.776,25
2017	6020	931	12009	01	ALTRES RETRIBUCIONS BÀSIQUES	0,00	0,00	0,00	0,00	11.485,32	11.485,32
2017	6020	931	12100	01	COMPLEMENT DE DESTÍ	0,00	0,00	0,00	0,00	12.990,19	12.990,19
2017	6020	931	12101	01	COMPLEMENT ESPECÍFIC	0,00	0,00	0,00	0,00	23.352,56	23.352,56
2017	6020	931	12103	01	ALTRES COMPLEMENTS FUNCIONARIS	0,00	0,00	0,00	0,00	4.670,87	4.670,87
2017	6020	931	13000	01	RETRIBUCIONS BÀSIQUES PERSONAL LABOR	0,00	0,00	0,00	0,00	17.487,81	17.487,81
2017	6020	931	13001	01	HORES EXTRAORDINÀRIES PERSONAL LABOR	0,00	0,00	0,00	0,00	21,05	21,05
2017	6020	931	13002	01	ALTRES RETRIBUCIONS PERSONAL LABORAL	0,00	0,00	0,00	0,00	189,76	189,76
2017	6020	931	150	01	PRODUCTIVITAT	0,00	0,00	0,00	0,00	-1.518,67	-1.518,67
2017	6020	931	151	01	GRATIFICACIONS	0,00	0,00	0,00	0,00	78,95	78,95
2017	6020	931	153	01	COMPLEMENTS DE DEDICACIÓ ESPECIAL	0,00	0,00	0,00	0,00	1,00	1,00
2017	6020	931	16000	01	QUOTA SEGURETAT SOCIAL	0,00	0,00	0,00	0,00	34.847,07	34.847,07

ROMANENT DE CRÈDIT

						Romanents compromesos			Romanents no compromesos		
Exer.	Org.	Prog.	Econ.	Sp.	Descripció	Incorporables	No Incorp.	TOTAL	Incorporables	No Incorp.	TOTAL
2017	6020	931	21600	01	MANTENIMENT D'APLICACIONS	0,00	0,00	0,00	0,00	387,63	387,63
2017	6020	931	22699	01	DESPESES ESPECIALS	0,00	0,00	0,00	0,00	399,39	399,39
2017	6020	931	22706	01	ESTUDIS I TREBALLS TÈCNICS	12.080,64	0,00	12.080,64	20.000,00	15.217,43	35.217,43
2017	6020	931	22706	02	ESTUDIS I TREBALLS TÈCNICS	0,00	0,00	0,00	0,00	1.367,89	1.367,89
2017	6020	931	22799	01	SUPORT ANUAL	0,00	0,00	0,00	0,00	2.048,00	2.048,00
2017	6020	931	23020	01	DIETES	0,00	0,00	0,00	0,00	-11,88	-11,88
2017	6020	931	23120	01	DESPLAÇAMENTS	0,00	0,00	0,00	0,00	-1.432,58	-1.432,58
2017	6020	931	359	01	DESPESES BANCÀRIES	0,00	0,00	0,00	0,00	10.000,00	10.000,00
2017	6020	932	22708	01	SERVEIS DE RECAPTACIÓ D'ENTITATS LOC	0,00	0,00	0,00	0,00	70.877,10	70.877,10
2017	6020	934	319	01	INTERESSOS AVALS BANCARIS	0,00	0,00	0,00	0,00	20.063,17	20.063,17
2017	6020	942	46200	01	APORTACIÓ LÍNIA DE REPARACIONS, MANT	1.866.229,60	0,00	1.866.229,60	0,00	0,00	0,00
2017	6020	942	76203	02	APORTACIÓ PUOS 1996 - 2009	5.174,47	0,00	5.174,47	0,00	0,00	0,00
2017	6023	920	12000	01	SOUS GRUP A1	0,00	0,00	0,00	0,00	1,00	1,00
2017	6023	920	12001	01	SOUS GRUP A2	0,00	0,00	0,00	0,00	1.162,32	1.162,32
2017	6023	920	12003	01	SOUS GRUP C1	0,00	0,00	0,00	0,00	-87,36	-87,36
2017	6023	920	12004	01	SOUS GRUP C2	0,00	0,00	0,00	0,00	1,00	1,00
2017	6023	920	12005	01	SOUS GRUP AP	0,00	0,00	0,00	0,00	1,00	1,00
2017	6023	920	12006	01	TRIENNIS FUNCIONARIS	0,00	0,00	0,00	0,00	-33,12	-33,12
2017	6023	920	12009	01	ALTRES RETRIBUCIONS BÀSIQUES	0,00	0,00	0,00	0,00	649,91	649,91
2017	6023	920	12100	01	COMPLEMENT DE DESTÍ	0,00	0,00	0,00	0,00	556,08	556,08
2017	6023	920	12101	01	COMPLEMENT ESPECÍFIC	0,00	0,00	0,00	0,00	1.409,76	1.409,76
2017	6023	920	12103	01	ALTRES COMPLEMENTS FUNCIONARIS	0,00	0,00	0,00	0,00	230,64	230,64
2017	6023	920	13000	01	RETRIBUCIONS BÀSIQUES PERSONAL LABOR	0,00	0,00	0,00	0,00	23.506,04	23.506,04
2017	6023	920	13001	01	HORES EXTRAORDINÀRIES PERSONAL LABOR	0,00	0,00	0,00	0,00	83,33	83,33
2017	6023	920	13002	01	ALTRES RETRIBUCIONS PERSONAL LABORAL	0,00	0,00	0,00	0,00	477,13	477,13
2017	6023	920	150	01	PRODUCTIVITAT	0,00	0,00	0,00	0,00	-1.804,45	-1.804,45
2017	6023	920	151	01	GRATIFICACIONS	0,00	0,00	0,00	0,00	16,67	16,67
2017	6023	920	153	01	COMPLEMENTS DE DEDICACIÓ ESPECIAL	0,00	0,00	0,00	0,00	1,00	1,00
2017	6023	920	16000	01	QUOTA SEGURETAT SOCIAL	0,00	0,00	0,00	0,00	10.176,54	10.176,54
2017	6023	920	23020	01	DIETES	0,00	0,00	0,00	0,00	157,70	157,70
2017	6023	920	23120	01	DESPLAÇAMENTS	0,00	0,00	0,00	0,00	732,60	732,60
2017	6023	920	24000	01	EDICIÓ BUTLLETÍ OFICIAL DE LA PROVÍN	5.098,17	3.050,70	8.148,87	0,00	14.888,60	14.888,60
2017	6030	934	12000	01	SOUS GRUP A1	0,00	0,00	0,00	0,00	-11.235,24	-11.235,24
2017	6030	934	12001	01	SOUS GRUP A2	0,00	0,00	0,00	0,00	12.876,10	12.876,10
2017	6030	934	12003	01	SOUS GRUP C1	0,00	0,00	0,00	0,00	8.081,92	8.081,92
2017	6030	934	12004	01	SOUS GRUP C2	0,00	0,00	0,00	0,00	2.299,80	2.299,80
2017	6030	934	12005	01	SOUS GRUP AP	0,00	0,00	0,00	0,00	1,00	1,00

ROMANENT DE CRÈDIT

						Romanents compromesos			Romanents no compromesos		
Exer.	Org.	Prog.	Econ.	Sp.	Descripció	Incorporables	No Incorp.	TOTAL	Incorporables	No Incorp.	TOTAL
2017	6030	934	12006	01	TRIENNIS FUNCIONARIS	0,00	0,00	0,00	0,00	3.316,47	3.316,47
2017	6030	934	12009	01	ALTRES RETRIBUCIONS BÀSIQUES	0,00	0,00	0,00	0,00	3.052,34	3.052,34
2017	6030	934	12100	01	COMPLEMENT DE DESTÍ	0,00	0,00	0,00	0,00	7.136,35	7.136,35
2017	6030	934	12101	01	COMPLEMENT ESPECÍFIC	0,00	0,00	0,00	0,00	15.649,89	15.649,89
2017	6030	934	12103	01	ALTRES COMPLEMENTS FUNCIONARIS	0,00	0,00	0,00	0,00	2.987,70	2.987,70
2017	6030	934	13000	01	RETRIBUCIONS BÀSIQUES PERSONAL LABOR	0,00	0,00	0,00	0,00	1,00	1,00
2017	6030	934	13001	01	HORES EXTRAORDINÀRIES PERSONAL LABOR	0,00	0,00	0,00	0,00	12,50	12,50
2017	6030	934	13002	01	ALTRES RETRIBUCIONS PERSONAL LABORAL	0,00	0,00	0,00	0,00	1,00	1,00
2017	6030	934	150	01	PRODUCTIVITAT	0,00	0,00	0,00	0,00	3.430,41	3.430,41
2017	6030	934	151	01	GRATIFICACIONS	0,00	0,00	0,00	0,00	87,50	87,50
2017	6030	934	153	01	COMPLEMENTS DE DEDICACIÓ ESPECIAL	0,00	0,00	0,00	0,00	1,00	1,00
2017	6030	934	16000	01	QUOTA SEGURETAT SOCIAL	0,00	0,00	0,00	0,00	25.383,23	25.383,23
2017	6030	934	22699	01	ALTRES DESPESES DIVERSES	0,00	0,00	0,00	0,00	2.674,37	2.674,37
2017	6030	934	23020	01	DIETES	0,00	0,00	0,00	0,00	200,80	200,80
2017	6030	934	23120	01	DESPLAÇAMENTS	0,00	0,00	0,00	0,00	-438,05	-438,05
2017	6030	934	359	01	ALTRES DESPESES FINANCERES	2.108,52	0,00	2.108,52	0,00	2.123,69	2.123,69
2017	8000	920	12000	01	SOUS GRUP A1	0,00	0,00	0,00	0,00	-269,04	-269,04
2017	8000	920	12001	01	SOUS GRUP A2	0,00	0,00	0,00	0,00	-116,28	-116,28
2017	8000	920	12003	01	SOUS GRUP C1	0,00	0,00	0,00	0,00	-491,92	-491,92
2017	8000	920	12004	01	SOUS GRUP C2	0,00	0,00	0,00	0,00	-145,44	-145,44
2017	8000	920	12005	01	SOUS GRUP AP	0,00	0,00	0,00	0,00	-1.744,98	-1.744,98
2017	8000	920	12006	01	TRIENNIS FUNCIONARIS	0,00	0,00	0,00	0,00	36,98	36,98
2017	8000	920	12009	01	ALTRES RETRIBUCIONS BÀSIQUES	0,00	0,00	0,00	0,00	-4.248,37	-4.248,37
2017	8000	920	12100	01	COMPLEMENT DE DESTÍ	0,00	0,00	0,00	0,00	-836,17	-836,17
2017	8000	920	12101	01	COMPLEMENT ESPECÍFIC	0,00	0,00	0,00	0,00	-1.294,50	-1.294,50
2017	8000	920	12103	01	ALTRES COMPLEMENTS FUNCIONARIS	0,00	0,00	0,00	0,00	-285,06	-285,06
2017	8000	920	122	01	RETRIBUCIONS EN ESPÈCIE PERSONAL FUN	0,00	0,00	0,00	0,00	500,00	500,00
2017	8000	920	13000	01	RETRIBUCIONS BÀSIQUES PERSONAL LABOR	0,00	0,00	0,00	0,00	134.634,08	134.634,08
2017	8000	920	13001	01	HORES EXTRAORDINÀRIES PERSONAL LABOR	0,00	0,00	0,00	0,00	-188,10	-188,10
2017	8000	920	13002	01	ALTRES RETRIBUCIONS PERSONAL LABORAL	0,00	0,00	0,00	0,00	2.047,51	2.047,51
2017	8000	920	131	01	RETRIBUCIONS CONTRACTES TEMPORAL	0,00	0,00	0,00	0,00	-160.478,53	-160.478,53
2017	8000	920	132	01	RETRIBUCIONS EN ESPÈCIE PERSONAL LAB	0,00	0,00	0,00	0,00	500,00	500,00
2017	8000	920	143	01	RETRIBUCIONS FUNCIONARIS TEMPORALS A	0,00	0,00	0,00	0,00	-107.941,87	-107.941,87
2017	8000	920	150	01	PRODUCTIVITAT	0,00	0,00	0,00	0,00	-8.641,84	-8.641,84
2017	8000	920	151	01	GRATIFICACIONS	0,00	0,00	0,00	0,00	-459,04	-459,04
2017	8000	920	153	01	ADEQUACIÓ PRODUCTIVITAT LLOCS TREBAL	0,00	0,00	0,00	0,00	99.785,47	99.785,47

ROMANENT DE CRÈDIT

						Romanents compromesos			Romanents no compromesos		
Exer.	Org.	Prog.	Econ.	Sp.	Descripció	Incorporables	No Incorp.	TOTAL	Incorporables	No Incorp.	TOTAL
2017	8000	920	16000	01	QUOTA SEGURETAT SOCIAL	0,00	0,00	0,00	0,00	-495.547,79	-495.547,79
2017	8000	920	16104	01	PLA DE RACIONALITZACIÓ	0,00	0,00	0,00	0,00	100.000,00	100.000,00
2017	8000	920	22699	01	DESPESES ESPECIALS	0,00	0,00	0,00	0,00	-921,07	-921,07
2017	8000	920	22706	01	TREBALLS D'ASSISTENCIA TÈCNICA	42.894,50	0,00	42.894,50	0,00	94.823,14	94.823,14
2017	8000	920	23020	01	DIETES	0,00	0,00	0,00	0,00	32.573,62	32.573,62
2017	8000	920	23120	01	DESPLAÇAMENTS	0,00	0,00	0,00	0,00	3.653,82	3.653,82
2017	8000	920	23300	01	ALTRES INDEMNITZACIONS PER RAÓ DEL S	0,00	0,00	0,00	0,00	5.220,09	5.220,09
2017	8000	920	62300	01	ADQUISICIÓ DE MAQUINÀRIA, INSTAL·LAC	0,00	0,00	0,00	0,00	2.000,00	2.000,00
2017	8010	211	16105	01	APORTACIÓ PLA PENSIONS	0,00	0,00	0,00	0,00	100,00	100,00
2017	8010	221	16104	01	DESPESES JUBILACIONS AVANÇADES	0,00	0,00	0,00	0,00	-79.900,00	-79.900,00
2017	8010	920	12000	01	SOUS GRUP A1	0,00	0,00	0,00	0,00	1.344,24	1.344,24
2017	8010	920	12001	01	SOUS GRUP A2	0,00	0,00	0,00	0,00	929,76	929,76
2017	8010	920	12003	01	SOUS GRUP C1	0,00	0,00	0,00	0,00	4.992,94	4.992,94
2017	8010	920	12004	01	SOUS GRUP C2	0,00	0,00	0,00	0,00	363,12	363,12
2017	8010	920	12005	01	SOUS GRUP AP	0,00	0,00	0,00	0,00	1,00	1,00
2017	8010	920	12006	01	TRIENNIS FUNCIONARIS	0,00	0,00	0,00	0,00	3.302,44	3.302,44
2017	8010	920	12009	01	ALTRES RETRIBUCIONS BÀSIQUES	0,00	0,00	0,00	0,00	4.151,72	4.151,72
2017	8010	920	12100	01	COMPLEMENT DE DESTÍ	0,00	0,00	0,00	0,00	6.895,31	6.895,31
2017	8010	920	12101	01	COMPLEMENT ESPECÍFIC	0,00	0,00	0,00	0,00	14.121,73	14.121,73
2017	8010	920	12103	01	ALTRES COMPLEMENTS FUNCIONARIS	0,00	0,00	0,00	0,00	2.625,48	2.625,48
2017	8010	920	13000	01	RETRIBUCIONS BÀSIQUES PERSONAL LABOR	0,00	0,00	0,00	0,00	6.173,59	6.173,59
2017	8010	920	13001	01	HORES EXTRAORDINÀRIES PERSONAL LABOR	0,00	0,00	0,00	0,00	45,45	45,45
2017	8010	920	13002	01	ALTRES RETRIBUCIONS PERSONAL LABORAL	0,00	0,00	0,00	0,00	338,17	338,17
2017	8010	920	150	01	PRODUCTIVITAT	0,00	0,00	0,00	0,00	-5.642,01	-5.642,01
2017	8010	920	151	01	GRATIFICACIONS	0,00	0,00	0,00	0,00	-818,09	-818,09
2017	8010	920	153	01	COMPLEMENTS DE DEDICACIÓ ESPECIAL	0,00	0,00	0,00	0,00	1,00	1,00
2017	8010	920	16000	01	QUOTA SEGURETAT SOCIAL	0,00	0,00	0,00	0,00	25.567,35	25.567,35
2017	8010	920	22603	01	PUBLICACIONS EN DIARIS OFICIALS	0,00	0,00	0,00	0,00	1.099,40	1.099,40
2017	8010	920	22607	01	ASSISTÈNCIES A TRIBUNALS D'OPOSICION	0,00	0,00	0,00	0,00	-239,19	-239,19
2017	8010	920	23020	01	DIETES	0,00	0,00	0,00	0,00	-0,20	-0,20
2017	8010	920	23120	01	DESPLAÇAMENTS	0,00	0,00	0,00	0,00	-365,21	-365,21
2017	8010	920	23300	01	ALTRES INDEMNITZACIONS	0,00	0,00	0,00	0,00	13.336,22	13.336,22
2017	8010	920	48101	01	AJUTS ESTUDIANTS PRÀCTIQUES	0,00	0,00	0,00	0,00	39.297,67	39.297,67
2017	8010	920	48101	02	AJUTS ESTUDIANTS PRÀCTIQUES	0,00	0,00	0,00	0,00	9.295,32	9.295,32
2017	8010	922	12006	01	RECONEIXEMENT SERVEIS PRESTATS I GRA	0,00	0,00	0,00	0,00	1.000,00	1.000,00
2017	8010	922	13000	01	RECONEIXEMENT SERVEIS PRESTATS PERSO	0,00	0,00	0,00	0,00	1.000,00	1.000,00
2017	8010	922	152	01	ADEQUACIÓ ESTRUCTURA RETRIBUTIVA	0,00	0,00	0,00	0,00	73.189,65	73.189,65

ROMANENT DE CRÈDIT

						Romanents compromesos			Romanents no compromesos		
Exer.	Org.	Prog.	Econ.	Sp.	Descripció	Incorporables	No Incorp.	TOTAL	Incorporables	No Incorp.	TOTAL
2017	8010	922	153	01	PREMIS FUNCIONARIS I LABORALS 25, 30	0,00	0,00	0,00	0,00	-5.135,44	-5.135,44
2017	8010	922	16205	01	ASSEGURANCES DEL PERSONAL FUNCIONARI	0,00	0,00	0,00	0,00	4.732,13	4.732,13
2017	8015	221	16204	01	FONS SOCIAL	0,00	0,00	0,00	0,00	-62.896,39	-62.896,39
2017	8015	221	16400	01	AJUTS PER FAMILIARS DISMINUÏTS	0,00	450,00	450,00	0,00	-2.362,50	-2.362,50
2017	8015	920	12000	01	SOUS GRUP A1	0,00	0,00	0,00	0,00	1,00	1,00
2017	8015	920	12001	01	SOUS GRUP A2	0,00	0,00	0,00	0,00	1.046,04	1.046,04
2017	8015	920	12003	01	SOUS GRUP C1	0,00	0,00	0,00	0,00	-87,36	-87,36
2017	8015	920	12004	01	SOUS GRUP C2	0,00	0,00	0,00	0,00	-145,44	-145,44
2017	8015	920	12005	01	SOUS GRUP AP	0,00	0,00	0,00	0,00	1,00	1,00
2017	8015	920	12006	01	TRIENNIS FUNCIONARIS	0,00	0,00	0,00	0,00	76,57	76,57
2017	8015	920	12009	01	ALTRES RETRIBUCIONS BÀSIQUES	0,00	0,00	0,00	0,00	1.199,53	1.199,53
2017	8015	920	12100	01	COMPLEMENT DE DESTÍ	0,00	0,00	0,00	0,00	729,12	729,12
2017	8015	920	12101	01	COMPLEMENT ESPECÍFIC	0,00	0,00	0,00	0,00	2.003,64	2.003,64
2017	8015	920	12103	01	ALTRES COMPLEMENTS FUNCIONARIS	0,00	0,00	0,00	0,00	313,08	313,08
2017	8015	920	13000	01	RETRIBUCIONS BÀSIQUES PERSONAL LABOR	0,00	0,00	0,00	0,00	2.269,29	2.269,29
2017	8015	920	13001	01	HORES EXTRAORDINÀRIES PERSONAL LABOR	0,00	0,00	0,00	0,00	-484,44	-484,44
2017	8015	920	13002	01	ALTRES RETRIBUCIONS PERSONAL LABORAL	0,00	0,00	0,00	0,00	143,23	143,23
2017	8015	920	150	01	PRODUCTIVITAT	0,00	0,00	0,00	0,00	-3.636,19	-3.636,19
2017	8015	920	151	01	GRATIFICACIONS	0,00	0,00	0,00	0,00	-352,92	-352,92
2017	8015	920	153	01	COMPLEMENTS DE DEDICACIÓ ESPECIAL	0,00	0,00	0,00	0,00	1,00	1,00
2017	8015	920	16000	01	QUOTA SEGURETAT SOCIAL	0,00	0,00	0,00	0,00	5.022,90	5.022,90
2017	8015	920	23020	01	DIETES	0,00	0,00	0,00	0,00	150,00	150,00
2017	8015	920	23120	01	DESPLAÇAMENTS	0,00	0,00	0,00	0,00	384,29	384,29
2017	8015	922	16008	01	ASSISTÈNCIA SANITÀRIA PERSONAL FUNCI	0,00	9.473,02	9.473,02	0,00	27.002,51	27.002,51
2017	8030	920	12000	01	SOUS GRUP A1	0,00	0,00	0,00	0,00	1,00	1,00
2017	8030	920	12001	01	SOUS GRUP A2	0,00	0,00	0,00	0,00	-116,28	-116,28
2017	8030	920	12003	01	SOUS GRUP C1	0,00	0,00	0,00	0,00	1,00	1,00
2017	8030	920	12004	01	SOUS GRUP C2	0,00	0,00	0,00	0,00	4.491,75	4.491,75
2017	8030	920	12005	01	SOUS GRUP AP	0,00	0,00	0,00	0,00	1,00	1,00
2017	8030	920	12006	01	TRIENNIS FUNCIONARIS	0,00	0,00	0,00	0,00	249,67	249,67
2017	8030	920	12009	01	ALTRES RETRIBUCIONS BÀSIQUES	0,00	0,00	0,00	0,00	-95,76	-95,76
2017	8030	920	12100	01	COMPLEMENT DE DESTÍ	0,00	0,00	0,00	0,00	2.870,11	2.870,11
2017	8030	920	12101	01	COMPLEMENT ESPECÍFIC	0,00	0,00	0,00	0,00	4.602,27	4.602,27
2017	8030	920	12103	01	ALTRES COMPLEMENTS FUNCIONARIS	0,00	0,00	0,00	0,00	911,62	911,62
2017	8030	920	13000	01	RETRIBUCIONS BÀSIQUES PERSONAL LABOR	0,00	0,00	0,00	0,00	-19.037,44	-19.037,44
2017	8030	920	13001	01	HORES EXTRAORDINÀRIES PERSONAL LABOR	0,00	0,00	0,00	0,00	33,33	33,33

ROMANENT DE CRÈDIT

						Romanents compromesos			Romanents no compromesos		
Exer.	Org.	Prog.	Econ.	Sp.	Descripció	Incorporables	No Incorp.	TOTAL	Incorporables	No Incorp.	TOTAL
2017	8030	920	13002	01	ALTRES RETRIBUCIONS PERSONAL LABORAL	0,00	0,00	0,00	0,00	-503,44	-503,44
2017	8030	920	150	01	PRODUCTIVITAT	0,00	0,00	0,00	0,00	-305,89	-305,89
2017	8030	920	151	01	GRATIFICACIONS	0,00	0,00	0,00	0,00	66,67	66,67
2017	8030	920	153	01	COMPLEMENTS DE DEDICACIÓ ESPECIAL	0,00	0,00	0,00	0,00	1,00	1,00
2017	8030	920	16000	01	QUOTA SEGURETAT SOCIAL	0,00	0,00	0,00	0,00	-5.286,60	-5.286,60
2017	8030	920	22699	01	ACTIVITATS DIVERSES PERSONAL DIPUTAC	0,00	0,00	0,00	0,00	-21,48	-21,48
2017	8030	920	23020	01	DIETES	0,00	0,00	0,00	0,00	50,00	50,00
2017	8030	920	23120	01	DESPLAÇAMENTS	0,00	0,00	0,00	0,00	273,70	273,70
2017	8030	922	150	01	FONS DE PRODUCTIVITAT	0,00	0,00	0,00	0,00	-29.342,44	-29.342,44
2017	8035	920	12000	01	SOUS GRUP A1	0,00	0,00	0,00	0,00	1,00	1,00
2017	8035	920	12001	01	SOUS GRUP A2	0,00	0,00	0,00	0,00	11.622,84	11.622,84
2017	8035	920	12003	01	SOUS GRUP C1	0,00	0,00	0,00	0,00	-87,36	-87,36
2017	8035	920	12004	01	SOUS GRUP C2	0,00	0,00	0,00	0,00	-72,72	-72,72
2017	8035	920	12005	01	SOUS GRUP AP	0,00	0,00	0,00	0,00	1,00	1,00
2017	8035	920	12006	01	TRIENNIS FUNCIONARIS	0,00	0,00	0,00	0,00	64,10	64,10
2017	8035	920	12009	01	ALTRES RETRIBUCIONS BÀSIQUES FUNCION	0,00	0,00	0,00	0,00	5.490,32	5.490,32
2017	8035	920	12100	01	COMPLEMENT DE DESTÍ	0,00	0,00	0,00	0,00	7.273,80	7.273,80
2017	8035	920	12101	01	COMPLEMENT ESPECÍFIC	0,00	0,00	0,00	0,00	14.605,32	14.605,32
2017	8035	920	12103	01	ALTRES COMPLEMENTS FUNCIONARIS	0,00	0,00	0,00	0,00	2.696,64	2.696,64
2017	8035	920	13000	01	RETRIBUCIONS BÀSIQUES PERSONAL LABOR	0,00	0,00	0,00	0,00	540,50	540,50
2017	8035	920	13001	01	HORES EXTRAORDINÀRIES PERSONAL LABOR	0,00	0,00	0,00	0,00	66,67	66,67
2017	8035	920	13002	01	ALTRES RETRIBUCIONS PERSONAL LABORAL	0,00	0,00	0,00	0,00	97,79	97,79
2017	8035	920	150	01	PRODUCTIVITAT	0,00	0,00	0,00	0,00	-4.477,46	-4.477,46
2017	8035	920	151	01	GRATIFICACIONS	0,00	0,00	0,00	0,00	5.033,33	5.033,33
2017	8035	920	153	01	COMPLEMENTS DE DEDICACIÓ ESPECIAL	0,00	0,00	0,00	0,00	1,00	1,00
2017	8035	920	16000	01	QUOTA SEGURETAT SOCIAL	0,00	0,00	0,00	0,00	11.163,37	11.163,37
2017	8035	920	22606	01	FORMACIÓ CORPORATIVA	7.750,00	1.360,35	9.110,35	0,00	5.579,70	5.579,70
2017	8035	920	22606	02	FORMACIÓ CORPORATIVA	0,00	2.231,14	2.231,14	0,00	2.260,00	2.260,00
2017	8035	920	23020	01	DIETES	0,00	0,00	0,00	0,00	100,00	100,00
2017	8035	920	23120	01	DESPLAÇAMENTS	0,00	0,00	0,00	0,00	810,39	810,39
2017	8035	922	48102	02	CONVENI ACM POSTGRAU DE GESTIÓ GENER	15.000,00	0,00	15.000,00	0,00	0,00	0,00
2017	8035	922	48104	01	SN ACM POSTGRAU RH	0,00	0,00	0,00	30.000,00	0,00	30.000,00
2017	8040	231	46200	01	APORTACIÓ AJUNTAMENTS ACOLLIDA PERSO	0,00	0,00	0,00	0,00	50.000,00	50.000,00
2017	8040	231	48122	01	SN CREU ROJA. REFUGIATS	50.000,00	0,00	50.000,00	0,00	0,00	0,00
2017	8040	241	12000	01	SOUS GRUP A1	0,00	0,00	0,00	0,00	12.348,11	12.348,11
2017	8040	241	12001	01	SOUS GRUP A2	0,00	0,00	0,00	0,00	-116,28	-116,28
2017	8040	241	12003	01	SOUS GRUP C1	0,00	0,00	0,00	0,00	2.518,97	2.518,97

ROMANENT DE CRÈDIT

						Romanents compromesos			Romanents no compromesos		
Exer.	Org.	Prog.	Econ.	Sp.	Descripció	Incorporables	No Incorp.	TOTAL	Incorporables	No Incorp.	TOTAL
2017	8040	241	12004	01	SOUS GRUP C2	0,00	0,00	0,00	0,00	1,00	1,00
2017	8040	241	12005	01	SOUS GRUP AP	0,00	0,00	0,00	0,00	-4.475,00	-4.475,00
2017	8040	241	12006	01	TRIENNIS FUNCIONARIS	0,00	0,00	0,00	0,00	5.277,72	5.277,72
2017	8040	241	12009	01	ALTRES RETRIBUCIONS BÀSIQUES FUNCION	0,00	0,00	0,00	0,00	-2.654,52	-2.654,52
2017	8040	241	12100	01	COMPLEMENT DE DESTÍ	0,00	0,00	0,00	0,00	5.942,28	5.942,28
2017	8040	241	12101	01	COMPLEMENT ESPECÍFIC	0,00	0,00	0,00	0,00	17.354,05	17.354,05
2017	8040	241	12103	01	ALTRES COMPLEMENTS FUNCIONARIS	0,00	0,00	0,00	0,00	3.425,37	3.425,37
2017	8040	241	13000	01	RETRIBUCIONS BÀSIQUES PERSONAL LABOR	0,00	0,00	0,00	0,00	84.515,94	84.515,94
2017	8040	241	13001	01	HORES EXTRAORDINÀRIES PERSONAL LABOR	0,00	0,00	0,00	0,00	484,66	484,66
2017	8040	241	13002	01	ALTRES RETRIBUCIONS PERSONAL LABORAL	0,00	0,00	0,00	0,00	361,45	361,45
2017	8040	241	131	01	RETRIBUCIONS CONTRACTES TEMPORALS -	0,00	0,00	0,00	0,00	217.047,51	217.047,51
2017	8040	241	150	01	PRODUCTIVITAT	0,00	0,00	0,00	0,00	12.591,01	12.591,01
2017	8040	241	151	01	GRATIFICACIONS	0,00	0,00	0,00	0,00	13,64	13,64
2017	8040	241	153	01	COMPLEMENTS DE DEDICACIÓ ESPECIAL	0,00	0,00	0,00	0,00	1,00	1,00
2017	8040	241	16000	01	QUOTA SEGURETAT SOCIAL	0,00	0,00	0,00	0,00	72.617,52	72.617,52
2017	8040	241	22103	01	COMBUSTIBLES I ALTRES	0,00	0,00	0,00	0,00	13.930,84	13.930,84
2017	8040	241	22606	01	ORGANITZACIÓ ACTES I CURSOS	31.339,00	0,00	31.339,00	0,00	42.531,34	42.531,34
2017	8040	241	22699	01	DESPESES ESPECIALS	0,00	0,00	0,00	0,00	32.691,14	32.691,14
2017	8040	241	22706	01	TREBALLS D'ASSISTENCIA TÈCNICA	0,00	0,00	0,00	0,00	66.247,99	66.247,99
2017	8040	241	22706	02	TREBALLS D'ASSISTENCIA TÈCNICA	20.507,01	0,00	20.507,01	0,00	0,00	0,00
2017	8040	241	23020	01	DIETES	0,00	0,00	0,00	0,00	-1.054,97	-1.054,97
2017	8040	241	23120	01	DESPLAÇAMENTS	0,00	0,00	0,00	0,00	2.519,69	2.519,69
2017	8040	241	352	01	INTERESSOS DE DEMORA	0,00	0,00	0,00	0,00	1.862,40	1.862,40
2017	8040	241	45104	01	SN UOC. JORNADES D'OCUPACIÓ DE QUALI	40.000,00	0,00	40.000,00	0,00	0,00	0,00
2017	8040	241	46200	01	SUBVENCIONS A ENS LOCALS PER A VIVER	33.000,00	0,00	33.000,00	0,00	3.000,00	3.000,00
2017	8040	241	46200	02	SUBVENCIONS A ENS LOCALS PER A VIVER	0,00	0,00	0,00	0,00	3.091,62	3.091,62
2017	8040	241	48100	01	ACCIONS SUPORT EMPRENEDORIA	0,00	0,00	0,00	0,00	16.000,00	16.000,00
2017	8040	241	48121	01	SN ASSOCIACIÓ DE FAMILIARS DE PERSON	40.000,00	0,00	40.000,00	0,00	0,00	0,00
2017	8040	241	48901	01	SN UNIÓ GENERAL DE TREBALLADORS I AS	12.000,00	0,00	12.000,00	0,00	0,00	0,00
2017	8040	241	48902	01	SN ASSOCIACIÓ D'EMPRESARIS I EMPRENE	3.000,00	0,00	3.000,00	0,00	0,00	0,00
2017	8040	241	48903	01	SN COMISSIONS OBRERES UNIÓ INTERCOMA	12.000,00	0,00	12.000,00	0,00	0,00	0,00
2017	8040	241	48905	01	SN FUNDACIÓ CECOT INNOVACIÓ. ACTIVIT	10.000,00	0,00	10.000,00	0,00	0,00	0,00
2017	8040	241	48905	02	SN FUNDACIÓ CECOT INNOVACIÓ. ACTIVIT	10.000,00	0,00	10.000,00	0,00	0,00	0,00
2017	8040	241	48908	01	SN CAMBRA OFICIAL DE COMERÇ I INDÚST	3.000,00	0,00	3.000,00	0,00	0,00	0,00
2017	8040	241	48909	01	SN CAMBRA DE COMERÇ, INDÚSTRIA I NAV	3.000,00	0,00	3.000,00	0,00	0,00	0,00
2017	8040	241	48955	01	SN PETITA I MITJANA EMPRESA DE CATAL	12.000,00	0,00	12.000,00	0,00	0,00	0,00

ROMANENT DE CRÈDIT

						Romanents compromesos			Romanents no compromesos		
Exer.	Org.	Prog.	Econ.	Sp.	Descripció	Incorporables	No Incorp.	TOTAL	Incorporables	No Incorp.	TOTAL
2017	8040	241	48959	01	SN ASSOCIACIÓ D'EMPRESARIS DE LES CO	6.000,00	0,00	6.000,00	0,00	0,00	0,00
2017	8040	241	48960	01	SN ASSOCIACIÓ CLÚSTER TIC REUS. PLA	10.000,00	0,00	10.000,00	0,00	0,00	0,00
2017	8040	241	48960	02	SN ASSOCIACIÓ CLÚSTER TIC REUS. PLA	0,00	0,00	0,00	0,00	11,02	11,02
2017	8040	241	48972	01	SN FUNDACIÓ MONTSIÀ. ACTIVITATS	10.000,00	0,00	10.000,00	0,00	0,00	0,00
2017	8040	336	131	01	RETRIBUCIONS CONTRACTES TEMPORALS -	0,00	0,00	0,00	0,00	19.242,60	19.242,60
2017	8040	336	16000	01	QUOTA SEGURETAT SOCIAL	0,00	0,00	0,00	0,00	6.350,06	6.350,06
2017	8040	341	48963	01	SN FUNDACIÓ TARRAGONA 2017. FORMACIÓ	22.760,00	0,00	22.760,00	0,00	0,00	0,00
2017	8040	341	48963	02	SN FUNDACIÓ TARRAGONA 2017. FORMACIÓ	40.385,00	0,00	40.385,00	0,00	0,00	0,00
2017	8040	425	131	01	RETRIBUCIONS CONTRACTES TEMPORALS -	0,00	0,00	0,00	28.069,22	0,00	28.069,22
2017	8040	425	16000	01	QUOTA SEGURETAT SOCIAL	0,00	0,00	0,00	9.139,37	0,00	9.139,37
2017	8040	433	46200	01	PROGRAMA DE SUBVENCIONS PER AL FOMEN	62.091,28	0,00	62.091,28	0,00	37.908,72	37.908,72
2017	8040	433	46200	02	PROGRAMA DE SUBVENCIONS PER AL FOMEN	0,00	0,00	0,00	0,00	599,62	599,62
2017	8040	433	47900	02	SUBVENCIONS A EMPRESES - PROGRAMA GR	0,00	0,00	0,00	0,00	73.125,00	73.125,00
2017	8040	439	48903	01	SN CAMBRA OFICIAL DE COMERÇ, INDÚSTR	3.000,00	0,00	3.000,00	0,00	0,00	0,00
2017	8040	439	48904	01	SN CAMBRA OFICIAL DE COMERÇ, INDÚSTR	3.000,00	0,00	3.000,00	0,00	0,00	0,00
2017	8040	943	48116	01	SN FONS CATALÀ DE COOPERACIÓ AL DESE	0,00	0,00	0,00	0,00	50.000,00	50.000,00
2017	8050	912	11000	01	RETRIBUCIONS PERSONAL EVENTUAL	0,00	0,00	0,00	0,00	8.654,53	8.654,53
2017	8050	912	16000	01	QUOTA SEGURETAT SOCIAL	0,00	0,00	0,00	0,00	-3.647,26	-3.647,26
2017	9000	462	45101	02	CONVENI URV MARC	0,00	0,00	0,00	0,00	41.272,03	41.272,03
2017	9000	920	12000	01	SOUS GRUP A1	0,00	0,00	0,00	0,00	537,60	537,60
2017	9000	920	12001	01	SOUS GRUP A2	0,00	0,00	0,00	0,00	1,00	1,00
2017	9000	920	12003	01	SOUS GRUP C1	0,00	0,00	0,00	0,00	1.355,44	1.355,44
2017	9000	920	12004	01	SOUS GRUP C2	0,00	0,00	0,00	0,00	-72,72	-72,72
2017	9000	920	12005	01	SOUS GRUP AP	0,00	0,00	0,00	0,00	1,00	1,00
2017	9000	920	12006	01	TRIENNIS FUNCIONARIS	0,00	0,00	0,00	0,00	623,20	623,20
2017	9000	920	12009	01	ALTRES RETRIBUCIONS BÀSIQUES	0,00	0,00	0,00	0,00	-5.403,61	-5.403,61
2017	9000	920	12100	01	COMPLEMENT DE DESTÍ	0,00	0,00	0,00	0,00	1.814,21	1.814,21
2017	9000	920	12101	01	COMPLEMENT ESPECÍFIC	0,00	0,00	0,00	0,00	4.420,23	4.420,23
2017	9000	920	12103	01	ALTRES COMPLEMENTS FUNCIONARIS	0,00	0,00	0,00	0,00	698,79	698,79
2017	9000	920	13000	01	RETRIBUCIONS BÀSIQUES PERSONAL LABOR	0,00	0,00	0,00	0,00	-4.191,65	-4.191,65
2017	9000	920	13001	01	HORES EXTRAORDINÀRIES PERSONAL LABOR	0,00	0,00	0,00	0,00	600,00	600,00
2017	9000	920	13002	01	ALTRES RETRIBUCIONS PERSONAL LABORAL	0,00	0,00	0,00	0,00	1,00	1,00
2017	9000	920	150	01	PRODUCTIVITAT	0,00	0,00	0,00	0,00	-1.899,95	-1.899,95
2017	9000	920	151	01	GRATIFICACIONS	0,00	0,00	0,00	0,00	900,00	900,00
2017	9000	920	153	01	COMPLEMENTS DE DEDICACIÓ ESPECIAL	0,00	0,00	0,00	0,00	1,00	1,00
2017	9000	920	16000	01	QUOTA SEGURETAT SOCIAL	0,00	0,00	0,00	0,00	4.904,97	4.904,97
2017	9000	920	23020	01	DIETES	0,00	0,00	0,00	0,00	181,30	181,30

ROMANENT DE CRÈDIT

						Romanents compromesos			Romanents no compromesos		
Exer.	Org.	Prog.	Econ.	Sp.	Descripció	Incorporables	No Incorp.	TOTAL	Incorporables	No Incorp.	TOTAL
2017	9000	920	23120	01	DESPLAÇAMENTS	0,00	0,00	0,00	0,00	10,03	10,03
2017	9000	920	64000	02	CONVENI ADQUISICIÓ ITEC PROGRAMARI T	0,00	0,00	0,00	103.701,84	5.198,16	108.900,00
2017	9000	922	22699	01	DESPESES ESPECIALS	0,00	0,00	0,00	0,00	16.731,89	16.731,89
2017	9000	922	22699	02	DESPESES ESPECIALS	0,00	0,00	0,00	0,00	1.042,69	1.042,69
2017	9000	922	46700	01	SN CONSORCI LOCALRET. ACTIVITATS	62.000,00	0,00	62.000,00	0,00	0,00	0,00
2017	9000	926	46205	01	SN AJUNTAMENT DE TARRAGONA. TELECOMI	0,00	0,00	0,00	0,00	196,84	196,84
2017	9010	920	12000	01	SOUS GRUP A1	0,00	0,00	0,00	0,00	1,00	1,00
2017	9010	920	12001	01	SOUS GRUP A2	0,00	0,00	0,00	0,00	1,00	1,00
2017	9010	920	12003	01	SOUS GRUP C1	0,00	0,00	0,00	0,00	1,00	1,00
2017	9010	920	12004	01	SOUS GRUP C2	0,00	0,00	0,00	0,00	1,00	1,00
2017	9010	920	12005	01	SOUS GRUP AP	0,00	0,00	0,00	0,00	1,00	1,00
2017	9010	920	12006	01	TRIENNIS FUNCIONARIS	0,00	0,00	0,00	0,00	1,00	1,00
2017	9010	920	12009	01	ALTRES RETRIBUCIONS BÀSIQUES	0,00	0,00	0,00	0,00	1,00	1,00
2017	9010	920	12100	01	COMPLEMENT DE DESTÍ	0,00	0,00	0,00	0,00	1,00	1,00
2017	9010	920	12101	01	COMPLEMENT ESPECÍFIC	0,00	0,00	0,00	0,00	1,00	1,00
2017	9010	920	12103	01	ALTRES COMPLEMENTS FUNCIONARIS	0,00	0,00	0,00	0,00	1,00	1,00
2017	9010	920	13000	01	RETRIBUCIONS BÀSIQUES PERSONAL LABOR	0,00	0,00	0,00	0,00	13.121,52	13.121,52
2017	9010	920	13001	01	HORES EXTRAORDINÀRIES PERSONAL LABOR	0,00	0,00	0,00	0,00	50,00	50,00
2017	9010	920	13002	01	ALTRES RETRIBUCIONS PERSONAL LABORAL	0,00	0,00	0,00	0,00	1,00	1,00
2017	9010	920	150	01	PRODUCTIVITAT	0,00	0,00	0,00	0,00	-267,00	-267,00
2017	9010	920	151	01	GRATIFICACIONS	0,00	0,00	0,00	0,00	50,00	50,00
2017	9010	920	153	01	COMPLEMENTS DE DEDICACIÓ ESPECIAL	0,00	0,00	0,00	0,00	1,00	1,00
2017	9010	920	16000	01	QUOTA SEGURETAT SOCIAL	0,00	0,00	0,00	0,00	602,85	602,85
2017	9010	920	23020	01	DIETES	0,00	0,00	0,00	0,00	100,00	100,00
2017	9010	920	23120	01	DESPLAÇAMENTS	0,00	0,00	0,00	0,00	-76,86	-76,86
2017	9010	922	22699	01	GESTIONAR DESPESES ESPECIALS	3.630,00	0,00	3.630,00	0,00	5.153,76	5.153,76
2017	9010	922	22706	01	ESTUDIS I TREBALLS TÈCNICS	11.616,00	0,00	11.616,00	0,00	26.280,17	26.280,17
2017	9010	922	22706	02	ESTUDIS I TREBALLS TÈCNICS	3.206,50	0,00	3.206,50	0,00	0,00	0,00
2017	9020	4910	12000	01	SOUS GRUP A1	0,00	0,00	0,00	0,00	1.344,24	1.344,24
2017	9020	4910	12001	01	SOUS GRUP A2	0,00	0,00	0,00	0,00	-6.990,05	-6.990,05
2017	9020	4910	12003	01	SOUS GRUP C1	0,00	0,00	0,00	0,00	-87,36	-87,36
2017	9020	4910	12004	01	SOUS GRUP C2	0,00	0,00	0,00	0,00	1,00	1,00
2017	9020	4910	12005	01	SOUS GRUP AP	0,00	0,00	0,00	0,00	1,00	1,00
2017	9020	4910	12006	01	TRIENNIS FUNCIONARIS	0,00	0,00	0,00	0,00	-615,73	-615,73
2017	9020	4910	12009	01	ALTRES RETRIBUCIONS BÀSIQUES	0,00	0,00	0,00	0,00	-2.815,31	-2.815,31
2017	9020	4910	12100	01	COMPLEMENT DE DESTÍ	0,00	0,00	0,00	0,00	-2.102,07	-2.102,07

ROMANENT DE CRÈDIT

						Romanents compromesos			Romanents no compromesos		
Exer.	Org.	Prog.	Econ.	Sp.	Descripció	Incorporables	No Incorp.	TOTAL	Incorporables	No Incorp.	TOTAL
2017	9020	4910	12101	01	COMPLEMENT ESPECÍFIC	0,00	0,00	0,00	0,00	-3.093,32	-3.093,32
2017	9020	4910	12103	01	ALTRES COMPLEMENTS FUNCIONARIS	0,00	0,00	0,00	0,00	-657,68	-657,68
2017	9020	4910	13000	01	RETRIBUCIONS BÀSIQUES PERSONAL LABOR	0,00	0,00	0,00	0,00	46.047,50	46.047,50
2017	9020	4910	13001	01	HORES EXTRAORDINÀRIES PERSONAL LABOR	0,00	0,00	0,00	0,00	103,96	103,96
2017	9020	4910	13002	01	ALTRES RETRIBUCIONS PERSONAL LABORAL	0,00	0,00	0,00	0,00	806,82	806,82
2017	9020	4910	150	01	PRODUCTIVITAT	0,00	0,00	0,00	0,00	-6.142,12	-6.142,12
2017	9020	4910	151	01	GRATIFICACIONS	0,00	0,00	0,00	0,00	300,00	300,00
2017	9020	4910	153	01	COMPLEMENTS DE DEDICACIÓ ESPECIAL	0,00	0,00	0,00	0,00	1.142,54	1.142,54
2017	9020	4910	16000	01	QUOTA SEGURETAT SOCIAL	0,00	0,00	0,00	0,00	17.818,38	17.818,38
2017	9020	4910	22203	02	COMUNICACIONS INFORMÀTIQUES	36.557,69	0,00	36.557,69	0,00	0,00	0,00
2017	9020	4910	23020	01	DIETES	0,00	0,00	0,00	0,00	6,50	6,50
2017	9020	4910	23120	01	DESPLAÇAMENTS	0,00	0,00	0,00	0,00	-560,59	-560,59
2017	9020	4911	22203	01	COMUNICACIONS INFORMÀTIQUES	191.560,63	0,00	191.560,63	49.198,15	9.294,23	58.492,38
2017	9020	4911	22706	01	ESTUDIS I TREBALLS TÈCNICS	0,00	0,00	0,00	0,00	31.535,50	31.535,50
2017	9020	920	21300	01	REPARACIÓ I CONSERVACIÓ MAQUINÀRIA	0,00	0,00	0,00	0,00	5.440,09	5.440,09
2017	9020	920	21600	01	CONTRACTES MANTENIMENT EQUIPAMENT IN	28.953,40	0,02	28.953,42	0,00	132.901,73	132.901,73
2017	9020	920	21600	02	CONTRACTES MANTENIMENT EQUIPAMENT IN	5.379,63	39.307,50	44.687,13	0,00	24.999,90	24.999,90
2017	9020	920	22002	01	MATERIAL INFORMÀTIC ORDINARI NO INVE	0,00	0,00	0,00	0,00	73.365,79	73.365,79
2017	9020	920	22002	02	MATERIAL INFORMATIC ORDINARI NO INVE	32.245,49	828,78	33.074,27	0,00	0,00	0,00
2017	9020	920	22200	01	COMUNICACIONS TELEFÒNIQUES	125.346,58	0,00	125.346,58	0,00	98.666,41	98.666,41
2017	9020	920	22200	02	COMUNICACIONS TELEFÒNIQUES	76.431,33	0,00	76.431,33	0,00	0,00	0,00
2017	9020	920	22203	02	INFRAESTRUCTURES INFORMÀTIQUES	149.273,43	0,00	149.273,43	0,00	40.000,00	40.000,00
2017	9020	920	22699	01	Altres despeses diverses.	0,00	0,00	0,00	0,00	1.000,00	1.000,00
2017	9020	920	22699	02	DESPESES ESPECIALS	2.260,61	2.552,62	4.813,23	0,00	4.273,75	4.273,75
2017	9020	920	22706	01	ESTUDIS I TREBALLS TÈCNICS	43.088,10	0,00	43.088,10	0,00	107.917,02	107.917,02
2017	9020	920	22706	02	ESTUDIS I TREBALLS TÈCNICS	26.653,07	0,00	26.653,07	0,00	25.000,00	25.000,00
2017	9020	920	63600	01	EQUIPAMENT INFORMÀTIC	60.519,14	0,00	60.519,14	388.351,71	-158.436,43	229.915,28
2017	9020	920	63600	02	EQUIPAMENT INFORMÀTIC	34.640,89	2.274,41	36.915,30	0,00	153.615,59	153.615,59
2017	9020	920	64101	01	APLICACIONS INFORMÀTIQUES	34.453,54	0,00	34.453,54	34.108,76	0,00	34.108,76
2017	9020	920	64101	02	APLICACIONS INFORMÀTIQUES	8.687,80	925,64	9.613,44	0,00	4.834,01	4.834,01
2017	9030	4910	12000	01	SOUS GRUP A1	0,00	0,00	0,00	0,00	1,00	1,00
2017	9030	4910	12001	01	SOUS GRUP A2	0,00	0,00	0,00	0,00	6.700,91	6.700,91
2017	9030	4910	12003	01	SOUS GRUP C1	0,00	0,00	0,00	0,00	1,00	1,00
2017	9030	4910	12004	01	SOUS GRUP C2	0,00	0,00	0,00	0,00	1,00	1,00
2017	9030	4910	12005	01	SOUS GRUP AP	0,00	0,00	0,00	0,00	1,00	1,00
2017	9030	4910	12006	01	TRIENNIS FUNCIONARIS	0,00	0,00	0,00	0,00	852,12	852,12
2017	9030	4910	12009	01	ALTRES RETRIBUCIONS BÀSIQUES	0,00	0,00	0,00	0,00	5.711,97	5.711,97

ROMANENT DE CRÈDIT

						Romanents compromesos			Romanents no compromesos		
Exer.	**Org.**	**Prog.**	**Econ.**	**Sp.**	**Descripció**	**Incorporables**	**No Incorp.**	**TOTAL**	**Incorporables**	**No Incorp.**	**TOTAL**
2017	9030	4910	12100	01	COMPLEMENT DE DESTÍ	0,00	0,00	0,00	0,00	4.481,40	4.481,40
2017	9030	4910	12101	01	COMPLEMENT ESPECÍFIC	0,00	0,00	0,00	0,00	8.915,92	8.915,92
2017	9030	4910	12103	01	ALTRES COMPLEMENTS FUNCIONARIS	0,00	0,00	0,00	0,00	1.646,94	1.646,94
2017	9030	4910	13000	01	RETRIBUCIONS BÀSIQUES PERSONAL LABOR	0,00	0,00	0,00	0,00	-18.419,90	-18.419,90
2017	9030	4910	13001	01	HORES EXTRAORDINÀRIES PERSONAL LABOR	0,00	0,00	0,00	0,00	-504,94	-504,94
2017	9030	4910	13002	01	ALTRES RETRIBUCIONS PERSONAL LABORAL	0,00	0,00	0,00	0,00	2.391,03	2.391,03
2017	9030	4910	150	01	PRODUCTIVITAT	0,00	0,00	0,00	0,00	-6.800,78	-6.800,78
2017	9030	4910	151	01	GRATIFICACIONS	0,00	0,00	0,00	0,00	-252,18	-252,18
2017	9030	4910	153	01	COMPLEMENTS DE DEDICACIÓ ESPECIAL	0,00	0,00	0,00	0,00	1,00	1,00
2017	9030	4910	16000	01	QUOTA SEGURETAT SOCIAL	0,00	0,00	0,00	0,00	23.268,37	23.268,37
2017	9030	4910	22706	02	CONTRACTACIÓ DE SERVEIS TÈCNICS INFO	5.701,52	367,50	6.069,02	0,00	-635,25	-635,25
2017	9030	4910	23020	01	DIETES	0,00	0,00	0,00	0,00	-458,06	-458,06
2017	9030	4910	23120	01	DESPLAÇAMENTS	0,00	0,00	0,00	0,00	-2.967,57	-2.967,57
2017	9030	4910	64101	02	APLICACIONS INFORMÀTIQUES	1.834,71	0,00	1.834,71	0,00	0,00	0,00
2017	9030	920	21600	01	MANTENIMENT INFORMÀTIC	22.309,69	0,00	22.309,69	7.631,70	0,00	7.631,70
2017	9030	920	21600	02	MANTENIMENT INFORMÀTIC	15.169,94	0,15	15.170,09	0,00	27.701,40	27.701,40
2017	9030	920	22706	01	Estudis i treballs tècnics.	0,00	0,00	0,00	0,00	6.128,00	6.128,00
2017	9030	920	22706	02	CONTRACTACIÓ I SERVEIS TÈCNICS INFOR	11.982,64	6.050,00	18.032,64	0,00	20.000,00	20.000,00
2017	9030	920	63600	02	EQUIPAMENT INFORMÀTIC	1.572,00	0,00	1.572,00	0,00	22.510,00	22.510,00
2017	9030	920	64101	01	APLICACIONS INFORMÀTIQUES	90.098,48	0,00	90.098,48	49.648,41	6.702,72	56.351,13
2017	9030	920	64101	02	APLICACIONS INFORMÀTIQUES	35.924,90	0,01	35.924,91	0,00	56.469,11	56.469,11
2017	9030	931	64101	02	EQUIPAMENT INFORMÀTIC	33.507,51	0,00	33.507,51	0,00	0,00	0,00
2017	9040	920	48105	02	PREMI CURTMETRATGES TINET	1.500,00	0,00	1.500,00	0,00	0,00	0,00
					TOTAL	**76.569.972,48**	**364.303,20**	**76.934.275,68**	**34.813.131,91**	**19.733.672,01**	**54.546.803,92**

c) Creditors per operacions pendents d'aplicar a pressupost

Les operacions pendents d'aplicar al pressupost de l'exercici són:

PRESSUPOST DE DESPESES

CREDITORS PER OPERACIONS PENDENTS D'APLICAR A PRESSUPOST a 31/12/2017

DESCRIPCIÓ DE LA DESPESA			IMPORT PENDENT D'APLICAR A PRESSUPOST					
CODI	DENOMINACIÓ	APLICACIÓ PRESSUPOSTÀRIA	A 1 DE GENER	ABONAMENTS	CÀRRECS	A 31 DE DESEMBRE	IMPORT PAGAT a 31/12/2017	OBSERVACIONS
2016000001	Carburant vehicles/agost 2015	2017 / 4020 / 920 / 22103 / 01 - COMBUSTIBLES I ALTRES	849,23	0,00	849,23	0,00	0,00	
2016000002	Carburant vehicles/gener	2017 / 4020 / 920 / 22103 / 01 - COMBUSTIBLES I ALTRES	1.256,66	0,00	1.256,66	0,00	0,00	
2016000003	Carburant vehicles/març	2017 / 4020 / 920 / 22103 / 01 - COMBUSTIBLES I ALTRES	1.192,33	0,00	1.192,33	0,00	0,00	
2016000004	Carburant vehicles/abril	2017 / 4020 / 920 / 22103 / 01 - COMBUSTIBLES I ALTRES	2.255,42	0,00	2.255,42	0,00	0,00	
2016000005	Carburant vehicles/maig	2017 / 4020 / 920 / 22103 / 01 - COMBUSTIBLES I ALTRES	684,97	0,00	684,97	0,00	0,00	
2016000006	Carburant vehicles/juny	2017 / 4020 / 920 / 22103 / 01 - COMBUSTIBLES I ALTRES	60,16	0,00	60,16	0,00	0,00	
2016000007	Carburant vehicles/febrer	2017 / 4020 / 920 / 22103 / 01 - COMBUSTIBLES I ALTRES	1.339,46	0,00	1.339,46	0,00	0,00	
2016000008	Rentats vehicles/nov	2017 / 4020 / 920 / 21400 / 01 - REPARACIONS MANTENIMENT I CONSERVACIÓ VEHICLES	153,50	0,00	153,50	0,00	0,00	
2016000009	Craburant vehicles/nov	2017 / 4020 / 920 / 22103 / 01 - COMBUSTIBLES I ALTRES	75,01	0,00	75,01	0,00	0,00	
2016000010	0012016-Lloguer de 6 pistes padel indoor-Act.Nadal	2017 / 8030 / 920 / 22699 / 01 - ACTIVITATS DIVERSES PERSONAL DIPUTACIÓ	312,00	0,00	312,00	0,00	0,00	
2016000011	Carburant vehicles/nov	2017 / 4020 / 920 / 22103 / 01 - COMBUSTIBLES I ALTRES	1.828,42	0,00	1.828,42	0,00	0,00	
2016000012	134-16- Assistència técnica milllora del lideratge	2017 / 800 / 920 / 22706 / 01	1.372,70	0,00	1.372,70	0,00	0,00	
2016000013	501781-Habitació hotel Enrique Sacanell Berrueco	2017 / 8000 / 920 / 22706 / 01 - TREBALLS D'ASSISTENCIA TÈCNICA	70,26	0,00	70,26	0,00	0,00	
2016000014	20-Material divers marató TV3	2017 / 8030 / 920 / 22699 / 01 - ACTIVITATS DIVERSES PERSONAL DIPUTACIÓ	829,46	0,00	829,46	0,00	0,00	
2016000015	1/000010- Curs met. IEM improvisació com Sist.Ped	2017 / 8035 / 920 / 22606 / 01 - FORMACIÓ CORPORATIVA	1.540,00	0,00	1.540,00	0,00	0,00	
2016000016	16-07388/Subm. Energia elèctrica Assalt/nov	2017 / 4020 / 920 / 22100 / 01 - ENERGIA ELÈCTRICA	886,95	0,00	886,95	0,00	0,00	
2016000017	1927- Lona i poster premis emprèn	2017 / 8040 / 241 / 22606 / 01 - ORGANITZACIÓ ACTES I CURSOS	285,61	0,00	285,61	0,00	0,00	
2016000018	1- Sopar Premis Emprèn	2017 / 8040 / 241 / 226990 / 01	312,60	0,00	312,60	0,00	0,00	
2016000019	A/103- Servei representació Jurat Qualificador	2017 / 8040 / 241 / 22706 / 01 - TREBALLS D'ASSISTENCIA TÈCNICA	100,01	0,00	100,01	0,00	0,00	

PRESSUPOST DE DESPESES

CREDITORS PER OPERACIONS PENDENTS D'APLICAR A PRESSUPOST a 31/12/2017

DESCRIPCIÓ DE LA DESPESA			IMPORT PENDENT D'APLICAR A PRESSUPOST					
CODI	DENOMINACIÓ	APLICACIÓ PRESSUPOSTÀRIA	A 1 DE GENER	ABONAMENTS	CÀRRECS	A 31 DE DESEMBRE	IMPORT PAGAT a 31/12/2017	OBSERVACIONS
2016000020	8040/2016/1- Ponència Premis Emprèn Josep Balleste	2017 / 8040 / 241 / 22706 / 01 - TREBALLS D'ASSISTENCIA TÈCNICA	200,00	0,00	200,00	0,00	0,00	
2016000021	8040/2016/1 Ponència Premis Emprèn Mercè Tell	2017 / 8040 / 241 / 22699 / 01 - DESPESES ESPECIALS	200,00	0,00	200,00	0,00	0,00	
2016000022	140/2016- Ass. Consolidació empreses	2017 / 8040 / 281 / 22706 / 01	1.089,00	0,00	1.089,00	0,00	0,00	
2016000023	010-Formació Business Networking	2017 / 8040 / 241 / 22606 / 01 - ORGANITZACIÓ ACTES I CURSOS	1.060,00	0,00	1.060,00	0,00	0,00	
2016000024	Bombetes led/Síntesi	2017 / 4020 / 920 / 22112 / 01 - MATERIAL ELECTRÒNIC ELÈCTRIC I DE	129,52	0,00	129,52	0,00	0,00	
2016000025	Llums leds/ECM Tortosa	2017 / 4020 / 920 / 22112 / 01 - MATERIAL ELECTRÒNIC ELÈCTRIC I DE	1.568,16	0,00	1.568,16	0,00	0,00	
2016000026	Detector lunar/ECM Reus	2017 / 4020 / 920 / 21300 / 01 - REPARACIONS MANTENIMENT I CONSERVACIÓ MAQUINÀRIA	154,29	0,00	154,29	0,00	0,00	
2016000027	Tapissat tarima moqueta/Palau	2017 / 4020 / 920 / 21500 / 01 - REPARACIONS MANTENIMENT I CONSERVACIÓ MOBILIARI EQUIPS	1.185,80	0,00	1.185,80	0,00	0,00	
2016000028	Còpia digital/Arxiu	2017 / 4020 / 920 / 22799 / 01 - ALTRES CONTRACTES	59,68	0,00	59,68	0,00	0,00	
2016000029	16-07695/Lloguer i mant.grup electr.Palau/set	2017 / 4020 / 920 / 20300 / 01 - ARRENDAMENTS MAQUINÀRIA INSTAL·LACIONS I UTILLATGE	1.567,74	0,00	1.567,74	0,00	0,00	
2016000030	Rentat i planxat d'estovalles i tovallons/set	2017 / 4020 / 920 / 22700 / 01 - CONTRACTES DE NETEJA I ACONDICIAMENT	177,87	0,00	177,87	0,00	0,00	
2016000031	Treballs pintura primera pl. Serv.Juridics/Palau	2017 / 4020 / 920 / 21200 / 01 - REPARACIONS MANTENIMENT I CONSERVACIÓ EDIFICIS I ALTRES	1.440,00	0,00	1.440,00	0,00	0,00	
2016000032	Rentat i planxat d'estovalles i tovallons/oct	2017 / 4020 / 920 / 22700 / 01 - CONTRACTES DE NETEJA I ACONDICIAMENT	129,47	0,00	129,47	0,00	0,00	
2016000033	Tallar,encolar tapetes,fer batents, prim. pl/Palau	2017 / 4020 / 920 / 21200 / 01 - REPARACIONS MANTENIMENT I CONSERVACIÓ EDIFICIS I ALTRES	2.043,24	0,00	2.043,24	0,00	0,00	
2016000034	Rev. p.ancoratge i l.vida/Palau Mussara i n. Reus	2017 / 4020 / 920 / 21300 / 01 - REPARACIONS MANTENIMENT I CONSERVACIÓ MAQUINÀRIA	1.076,63	0,00	1.076,63	0,00	0,00	
2016000035	Pintar despatx Presidència/ref.Palau	2017 / 4020 / 920 / 62700 / 01 - PROJECTE REFORMA PALAU DE LA DIPUTACIÓ	1.473,33	0,00	1.473,33	0,00	0,00	
2016000036	16-07388/Subm. en.elèctr.Síntesi/des	2017 / 4020 / 920 / 22100 / 01 - ENERGIA ELÈCTRICA	9.411,08	0,00	9.411,08	0,00	0,00	
2016000037	Pintar i repassar parets/Arxiu	2017 / 4020 / 920 / 21200 / 01 - REPARACIONS MANTENIMENT I CONSERVACIÓ EDIFICIS I ALTRES	910,31	0,00	910,31	0,00	0,00	
2016000038	Restauració taules i portes Presidència/ref.Palau	2017 / 4020 / 920 / 62700 / 01 - PROJECTE REFORMA PALAU DE LA DIPUTACIÓ	1.271,11	0,00	1.271,11	0,00	0,00	

PRESSUPOST DE DESPESES

CREDITORS PER OPERACIONS PENDENTS D'APLICAR A PRESSUPOST a 31/12/2017

DESCRIPCIÓ DE LA DESPESA			IMPORT PENDENT D'APLICAR A PRESSUPOST					
CODI	DENOMINACIÓ	APLICACIÓ PRESSUPOSTÀRIA	A 1 DE GENER	ABONAMENTS	CÀRRECS	A 31 DE DESEMBRE	IMPORT PAGAT a 31/12/2017	OBSERVACIONS
2016000039	2016.I.160641-Esdeveniment: Vermut Rofes Reus	2017 / 8040 / 241 / 22706 / 01 - TREBALLS D'ASSISTENCIA TÈCNICA	363,00	0,00	363,00	0,00	0,00	
2016000040	16-07388/Subm.Energia elèctrica V. Augusta/oct-nov	2017 / 4020 / 920 / 22100 / 01 - ENERGIA ELÈCTRICA	-1.043,82	0,00	-1.043,82	0,00	0,00	
2016000041	Piles, cable connexió/Palau-Síntesi	2017 / 4020 / 920 / 22112 / 01 - MATERIAL ELECTRÒNIC ELÈCTRIC I DE	125,99	0,00	125,99	0,00	0,00	
2016000042	Teixit Lona/Síntesi	2017 / 4020 / 920 / 22699 / 01 - ALTRES DESPESES DIVERSES	125,84	0,00	125,84	0,00	0,00	
2016000043	Reparació i revisió vehicle 1106HXF	2017 / 4020 / 920 / 21400 / 01 - REPARACIONS MANTENIMENT I CONSERVACIÓ VEHICLES	471,80	0,00	471,80	0,00	0,00	
2016000044	Reparació motor vehicle T1483BC	2017 / 4020 / 920 / 21400 / 01 - REPARACIONS MANTENIMENT I CONSERVACIÓ VEHICLES	1.457,66	0,00	1.457,66	0,00	0,00	
2016000045	Material pel mant. grup electrogen/Síntesi	2017 / 4020 / 920 / 21300 / 01 - REPARACIONS MANTENIMENT I CONSERVACIÓ MAQUINÀRIA	942,37	0,00	942,37	0,00	0,00	
2016000046	Valissa i missatgeria/nov	2017 / 4020 / 920 / 22201 / 01 - COMUNICACIONS POSTALS	391,37	0,00	391,37	0,00	0,00	
2016000047	16-07388/Subm.Energia elèctrica Albereda/des	2017 / 4020 / 920 / 22100 / 01 - ENERGIA ELÈCTRICA	283,19	0,00	283,19	0,00	0,00	
2016000048	16-07388/Subm.Energia elèctrica Assalt/des	2017 / 4020 / 920 / 22100 / 01 - ENERGIA ELÈCTRICA	937,83	0,00	937,83	0,00	0,00	
2016000049	Instal·lac.detector fums/Palau	2017 / 4020 / 920 / 21300 / 01 - REPARACIONS MANTENIMENT I CONSERVACIÓ MAQUINÀRIA	341,89	0,00	341,89	0,00	0,00	
2016000050	Llums led emergencia/Síntesi	2017 / 4020 / 920 / 22112 / 01 - MATERIAL ELECTRÒNIC ELÈCTRIC I DE	507,01	0,00	507,01	0,00	0,00	
2016000051	Revisió anual extintors i detec.incend./La Mussara	2017 / 4020 / 920 / 21300 / 01 - REPARACIONS MANTENIMENT I CONSERVACIÓ MAQUINÀRIA	221,68	0,00	221,68	0,00	0,00	
2016000052	Reparació fuita aigua vàlvula/Palau	2017 / 4020 / 920 / 21300 / 01 - REPARACIONS MANTENIMENT I CONSERVACIÓ MAQUINÀRIA	603,19	0,00	603,19	0,00	0,00	
2016000053	Quota Cte.Serveis ACN 11/2016 - AD2016/0081	2017 / 5020 / 920 / 22001 / 01 - PREMSA I PUBLICACIONS ESCRITES I DIGITALS	802,15	0,00	802,15	0,00	0,00	
2016000054	AcordMarc2016- MésEbre 2 anuncis A-2016012261	2017 / 5020 / 922 / 22602 / 01 - PUBLICITAT I PROMOCIÓ	855,47	0,00	855,47	0,00	0,00	
2016000055	Batería genérica para canon LP-12L	2017 / 5020 / 920 / 22699 / 01 - DESPESES ESPECIALS	107,25	0,00	107,25	0,00	0,00	
2016000056	NovaRàdio 30 falques Cinema de MuntanyaAD2016/7870	2017 / 5020 / 922 / 22602 / 01 - PUBLICITAT I PROMOCIÓ	290,40	0,00	290,40	0,00	0,00	
2016000057	ANUNCI 1 PÀGINA REVISTA TOTPARC DESEMBRE	2017 / 5020 / 922 / 22602 / 01 - PUBLICITAT I PROMOCIÓ	272,25	0,00	272,25	0,00	0,00	

PRESSUPOST DE DESPESES

CREDITORS PER OPERACIONS PENDENTS D'APLICAR A PRESSUPOST a 31/12/2017

DESCRIPCIÓ DE LA DESPESA			IMPORT PENDENT D'APLICAR A PRESSUPOST					
CODI	DENOMINACIÓ	APLICACIÓ PRESSUPOSTÀRIA	A 1 DE GENER	ABONAMENTS	CÀRRECS	A 31 DE DESEMBRE	IMPORT PAGAT a 31/12/2017	OBSERVACIONS
2016000058	SER Falques Cinema Muntanya AD2016/16163	2017 / 5020 / 922 / 22602 / 01 - PUBLICITAT I PROMOCIÓ	960,74	0,00	960,74	0,00	0,00	
2016000059	SER - Despeses producció 12/2016	2017 / 5020 / 922 / 22602 / 01 - PUBLICITAT I PROMOCIÓ	145,20	0,00	145,20	0,00	0,00	
2016000060	Bàner 1Trim Infocam - AD 2015017403	2017 / 5020 / 922 / 22602 / 02 - PUBLICITAT I PROPAGANDA	302,50	0,00	302,50	0,00	0,00	
2016000061	Bàner 2Trim Infocam - AD 2015017403	2017 / 5020 / 922 / 22602 / 02 - PUBLICITAT I PROPAGANDA	302,50	0,00	302,50	0,00	0,00	
2016000062	Bàner 3Trim Infocam - AD 2015017403	2017 / 5020 / 922 / 22602 / 02 - PUBLICITAT I PROPAGANDA	302,50	0,00	302,50	0,00	0,00	
2016000063	Tarragona Ràdio-falques CinemaFamília	2017 / 5020 / 922 / 22602 / 01 - PUBLICITAT I PROMOCIÓ	500,00	0,00	500,00	0,00	0,00	
2016000064	2 Tom Tom GO/Vicepresidència	2017 / 4020 / 920 / 63300 / 01 - INVERSIÓ REPOSICIÓ MAQUINÀRIA INSTAL·LACIONS TÈCNIQUES I	744,14	0,00	744,14	0,00	0,00	
2016000065	Llauna oli vehicle T8549AX	2017 / 4020 / 920 / 21400 / 01 - REPARACIONS MANTENIMENT I CONSERVACIÓ VEHICLES	47,93	0,00	47,93	0,00	0,00	
2016000066	1 Tom tom/RH	2017 / 4020 / 920 / 62300 / 01 - INVERSIÓ NOVA MAQUINARIA INSTAL·LACIONS TÈCNIQUES I	404,91	0,00	404,91	0,00	0,00	
2016000067	1 cobreix volant vehicle 3489CFR	2017 / 4020 / 920 / 21400 / 01 - REPARACIONS MANTENIMENT I CONSERVACIÓ VEHICLES	13,19	0,00	13,19	0,00	0,00	
2016000068	3202- Despeses Curs Int. disfagia: LAURA GOMEZ	2017 / 8035 / 920 / 22606 / 01 - FORMACIÓ CORPORATIVA	223,41	0,00	223,41	0,00	0,00	
2016000069	340- Epis PN Serra del Montsant	2017 / 8040 / 241 / 22699 / 01 - DESPESES ESPECIALS	57,54	0,00	57,54	0,00	0,00	
2016000070	P-22- diplomatura de postgrau Gestió Gerencial	2017 / 8035 / 920 / 22606 / 01 - FORMACIÓ CORPORATIVA	12.000,00	0,00	12.000,00	0,00	0,00	
2016000071	Reparació filtres clima/Arxiu	2017 / 4020 / 920 / 21300 / 01 - REPARACIONS MANTENIMENT I CONSERVACIÓ MAQUINÀRIA	469,94	0,00	469,94	0,00	0,00	
2016000072	15-12481/Mant. climatització Arxiu/4rt trimestre	2017 / 4020 / 920 / 21300 / 01 - REPARACIONS MANTENIMENT I CONSERVACIÓ MAQUINÀRIA	744,44	0,00	744,44	0,00	0,00	
2016000073	Subm. aigua Savinosa/nov	2017 / 4020 / 920 / 22101 / 01 - AIGUA	135,20	0,00	135,20	0,00	0,00	
2016000074	Subm. aigua Palau/des	2017 / 4020 / 920 / 22101 / 01 - AIGUA	1.000,03	0,00	1.000,03	0,00	0,00	
2016000075	Subm. aigua Formació/nov	2017 / 4020 / 920 / 22101 / 01 - AIGUA	123,62	0,00	123,62	0,00	0,00	
2016000076	Subm. aigua Via Augusta/nov	2017 / 4020 / 920 / 22101 / 01 - AIGUA	39,75	0,00	39,75	0,00	0,00	

PRESSUPOST DE DESPESES

CREDITORS PER OPERACIONS PENDENTS D'APLICAR A PRESSUPOST a 31/12/2017

DESCRIPCIÓ DE LA DESPESA			IMPORT PENDENT D'APLICAR A PRESSUPOST					
CODI	DENOMINACIÓ	APLICACIÓ PRESSUPOSTÀRIA	A 1 DE GENER	ABONAMENTS	CÀRRECS	A 31 DE DESEMBRE	IMPORT PAGAT a 31/12/2017	OBSERVACIONS
2016000077	Reparació mòdul expansió alarma/C/Vent	2017 / 4020 / 920 / 21300 / 01 - REPARACIONS MANTENIMENT I CONSERVACIÓ MAQUINÀRIA	183,01	0,00	183,01	0,00	0,00	
2016000078	Revisió i subst. far 1174HXF	2017 / 4020 / 920 / 21400 / 01 - REPARACIONS MANTENIMENT I CONSERVACIÓ VEHICLES	550,95	0,00	550,95	0,00	0,00	
2016000079	MIssatgeria per domicili incorrecte/2016	2017 / 4020 / 920 / 22201 / 01 - COMUNICACIONS POSTALS	15,13	0,00	15,13	0,00	0,00	
2016000080	Servei d'acuda naus Reus/des	2017 / 4020 / 920 / 22701 / 01 - CONTRACTES DE SEGURETAT	62,63	0,00	62,63	0,00	0,00	
2016000081	Carburant vehicles/abril	2017 / 4020 / 920 / 22103 / 01 - COMBUSTIBLES I ALTRES	39,95	0,00	39,95	0,00	0,00	
2016000082	851- Reparació vehicle PO Alt Camp	2017 / 8040 / 241 / 22699 / 01 - DESPESES ESPECIALS	1.163,50	0,00	1.163,50	0,00	0,00	
2016000083	Edició Banderola façana Diputació	2017 / 5010 / 920 / 22602 / 01 - DISSENY GRÀFIC I DIFUSIÓ D'ACTES	217,80	0,00	217,80	0,00	0,00	
2016000084	Camiseta TECNICA tandem sublimada	2017 / 5010 / 912 / 22601 / 01 - RELACIONS PÚBLIQUES EXTERNES	1.624,12	0,00	1.624,12	0,00	0,00	
2016000085	Invitacions exposició Dakar - Pati Diputació	2017 / 5010 / 920 / 22602 / 01 - DISSENY GRÀFIC I DIFUSIÓ D'ACTES	140,36	0,00	140,36	0,00	0,00	
2016000086	Edició Felicitacions Nadal 2016	2017 / 5010 / 920 / 22602 / 01 - DISSENY GRÀFIC I DIFUSIÓ D'ACTES	42,35	0,00	42,35	0,00	0,00	
2016000087	Edició menu de Nadal Dinar Corporació	2017 / 5010 / 920 / 22602 / 01 - DISSENY GRÀFIC I DIFUSIÓ D'ACTES	12,71	0,00	12,71	0,00	0,00	
2016000088	Edició targetes diputat Edgar Fernandez	2017 / 5010 / 922 / 24000 / 01 - EDICIÓ DE MATERIAL	113,98	0,00	113,98	0,00	0,00	
2016000089	Lloguer piano Festa Nadal treballadors	2017 / 5010 / 922 / 22601 / 01 - ACTES DE LA CORPORACIÓ	605,00	0,00	605,00	0,00	0,00	
2016000090	Lloguer taula Festa treballadors Nadal 2016	2017 / 5010 / 920 / 22601 / 01 - RELACIONS PÚBLIQUES INTERNES	617,10	0,00	617,10	0,00	0,00	
2016000091	Enganxines portada agenda Diputació	2017 / 5010 / 920 / 22602 / 01 - DISSENY GRÀFIC I DIFUSIÓ D'ACTES	59,29	0,00	59,29	0,00	0,00	
2016000092	Consum elèctric Periode 11-11-2016 a 14-12-2016	2017 / 6020 / 336 / 21200 / 01 - CONSERVACIÓ CASTELL D'ESCORNALBOU	492,17	0,00	492,17	0,00	0,00	
2016000093	Servei aerosols CPEE Alba/set-oct-nov	2017 / 4020 / 920 / 22110 / 01 - PRODUCTES DE NETEJA I ACONDICIAMENT	138,61	0,00	138,61	0,00	0,00	
2016000094	9 Contenidors bolquers/St Rafael-St Jordi-CEE Alba	2017 / 4020 / 920 / 22110 / 01 - PRODUCTES DE NETEJA I ACONDICIAMENT	1.028,42	0,00	1.028,42	0,00	0,00	
2016000095	Reparar pilot de gàlib 6960 JKT	2017 / 3060 / 453 / 21300 / 01 - REPARACIÓ I CONSERVACIÓ MAQUINÀRIA	36,30	0,00	36,30	0,00	0,00	
2016000096	Certi 3 cond trav. Pobla de M. T-210 i T-211	2017 / 3020 / 453 / 61955 / 02 - CONDICIONAMENT	57.850,84	0,00	57.850,84	0,00	0,00	

PRESSUPOST DE DESPESES

CREDITORS PER OPERACIONS PENDENTS D'APLICAR A PRESSUPOST a 31/12/2017

DESCRIPCIÓ DE LA DESPESA			IMPORT PENDENT D'APLICAR A PRESSUPOST					
CODI	DENOMINACIÓ	APLICACIÓ PRESSUPOSTÀRIA	A 1 DE GENER	ABONAMENTS	CÀRRECS	A 31 DE DESEMBRE	IMPORT PAGAT a 31/12/2017	OBSERVACIONS
		TRAVESSERA POBLA DE MONTORNÈS T-210						
2016000097	Certi 1 Trav Prat de C, 2 F. T-361	2017 / 3020 / 453 / 61966 / 02 - CONDICIONAMENT TRAVESSERA PRAT DE COMTE 2a. FASE T-361	36.995,79	0,00	36.995,79	0,00	0,00	
2016000098	16-11489/mant. Escàner-arc detector/Palau i Síntes	2017 / 4020 / 920 / 21300 / 01 - REPARACIONS MANTENIMENT I CONSERVACIÓ MAQUINÀRIA	3.133,90	0,00	3.133,90	0,00	0,00	
2016000099	Rotllo LED, alimentador/Palau	2017 / 4020 / 920 / 22112 / 01 - MATERIAL ELECTRÒNIC ELÈCTRIC I DE	144,22	0,00	144,22	0,00	0,00	
2016000100	Domiciliats desembre 16 -Pàrking Brigada l'Espluga	2017 / 3060 / 450 / 20200 / 01 - ARRENDAMENT D'APARCAMENTS	54,45	0,00	54,45	0,00	0,00	
2016000101	15-13038/Mant. Jardineria Palau/des	2017 / 4020 / 920 / 22799 / 01 - ALTRES CONTRACTES	989,45	0,00	989,45	0,00	0,00	
2016000103	Guants de pell i serratge OC 39217	2017 / 3060 / 450 / 22104 / 02 - ADQUISICIÓ VESTUARI	144,04	0,00	144,04	0,00	0,00	
2016000104	Servei de menjador del mes de desembre 2016	2017 / 2021 / 326 / 22799 / 01 - CONTRACTE SERVEI MENJADOR	9.227,96	0,00	9.227,96	0,00	0,00	
2016000105	Servei de monitors del mes de desembre 2016	2017 / 2021 / 326 / 22799 / 01 - CONTRACTE SERVEI MENJADOR	4.057,97	0,00	4.057,97	0,00	0,00	
2016000106	Aperitiu presentació llibre d'emprenedoria	2017 / 2021 / 326 / 22799 / 01 - CONTRACTE SERVEI MENJADOR	1.237,50	0,00	1.237,50	0,00	0,00	
2016000107	Subm. aigua naus Valls/des	2017 / 4020 / 920 / 22101 / 01 - AIGUA	18,08	0,00	18,08	0,00	0,00	
2016000108	Diferència amb el núm. d'esmorzars de novembre-16	2017 / 2021 / 326 / 22799 / 01 - CONTRACTE SERVEI MENJADOR	0,68	0,00	0,68	0,00	0,00	
2016000109	16-07388/Subm. Energia elèctrica Prat la Riba/des	2017 / 4020 / 920 / 22100 / 01 - ENERGIA ELÈCTRICA	68,70	0,00	68,70	0,00	0,00	
2016000110	Servei autocar a Vila-seca 17/12/2016	2017 / 2032 / 326 / 22300 / 01 - SERVEI DE TRANSPORT	231,28	0,00	231,28	0,00	0,00	
2016000111	Consum d'electra del 30/09/2016 al 31/10/2016	2017 / 2042 / 324 / 22100 / 01 - SUBMINISTRAMENT ENERGIA ELÈCTRICA	1.831,42	0,00	1.831,42	0,00	0,00	
2016000112	Facturació del consum C. Sant Jaume	2017 / 2032 / 324 / 22100 / 01 - SUBMINISTRAMENT ENERGIA ELÈCTRICA	1.158,43	0,00	1.158,43	0,00	0,00	
2016000113	Servei de Verificació personal 18/12/16	2017 / 2041 / 324 / 22699 / 01 - DESPESES ESPECIALS	62,63	0,00	62,63	0,00	0,00	
2016000114	Paper-cartró. Monogràfic de Gravat	2017 / 2041 / 324 / 22130 / 01 - MATERIAL DIDÀCTIC	100,18	0,00	100,18	0,00	0,00	
2016000115	Anunci 1/4 pàgina revistra ARTIGA núm. 30	2017 / 2041 / 324 / 22602 / 01 - PUBLICITAT I PROMOCIÓ	242,00	0,00	242,00	0,00	0,00	
2016000116	Piscolabis de Nadal 2016	2017 / 2041 / 324 / 22699 / 01 - DESPESES	408,43	0,00	408,43	0,00	0,00	

PRESSUPOST DE DESPESES

CREDITORS PER OPERACIONS PENDENTS D'APLICAR A PRESSUPOST a 31/12/2017

DESCRIPCIÓ DE LA DESPESA			IMPORT PENDENT D'APLICAR A PRESSUPOST					
CODI	DENOMINACIÓ	APLICACIÓ PRESSUPOSTÀRIA	A 1 DE GENER	ABONAMENTS	CÀRRECS	A 31 DE DESEMBRE	IMPORT PAGAT a 31/12/2017	OBSERVACIONS
		ESPECIALS						
2016000117	74 IDENTIFICADORS Participants "ART I LLETRES"	2017 / 2011 / 334 / 22609 / 01 - DESPESES DIVERSES ORGANITZACIÓ EXPOSICIONS	36,30	0,00	36,30	0,00	0,00	
2016000118	Cartellets exposició Subirachs	2017 / 2011 / 334 / 22609 / 01 - DESPESES DIVERSES ORGANITZACIÓ EXPOSICIONS	81,68	0,00	81,68	0,00	0,00	
2016000119	Plafons exposició Subirachs	2017 / 2011 / 334 / 22609 / 01 - DESPESES DIVERSES ORGANITZACIÓ EXPOSICIONS	1.361,25	0,00	1.361,25	0,00	0,00	
2016000120	Plafons blancs parets exp. temporals	2017 / 2011 / 333 / 22699 / 01 - DESPESES ESPECIALS	866,75	0,00	866,75	0,00	0,00	
2016000121	Dipòsit restes vegetals novembre	2017 / 3060 / 453 / 21005 / 01 - NETEJA DE CUNETES I ZONES DE PROTECCIÓ DE LES CARRETERES	431,70	0,00	431,70	0,00	0,00	
2016000122	(A43049956) AIGUA-QUOTA DE SERVEI-QUOTA DE SERVEI	2017 / 2011 / 333 / 22101 / 01 - SUBMINISTRAMENT AIGUA	131,35	0,00	131,35	0,00	0,00	
2016000123	Sacs morter, tubs i colzes per Parc Valls	2017 / 3060 / 453 / 21000 / 01 - PLA CONSERVACIÓ XARXA CARRETERES BRIGADES	325,05	0,00	325,05	0,00	0,00	
2016000124	30 Pilones Barcelona TPU GRIS per Magatzem Reus	2017 / 3060 / 453 / 21000 / 01 - PLA CONSERVACIÓ XARXA CARRETERES BRIGADES	1.161,60	0,00	1.161,60	0,00	0,00	
2016000125	Arranjament porta d'entrada sala d'actes	2017 / 2011 / 333 / 21200 / 01 - REPARACIÓ I CONSERVACIÓ D'EDIFICIS	454,96	0,00	454,96	0,00	0,00	
2016000126	Domiciliats desembre 16 - Lloguer local formació	2017 / 6012 / 933 / 20200 / 01 - LLOGUER EDIFICIS I ALTRES CONSTRUCCIONS	2.744,49	0,00	2.744,49	0,00	0,00	
2016000127	2 Rotllos cinta obres per Jaume Fumadó	2017 / 3060 / 453 / 21000 / 01 - PLA CONSERVACIÓ XARXA CARRETERES BRIGADES	1.499,99	0,00	1.499,99	0,00	0,00	
2016000128	Electròdes, broques, cargols i altres Parc Valls	2017 / 3060 / 453 / 21000 / 01 - PLA CONSERVACIÓ XARXA CARRETERES BRIGADES	160,07	0,00	160,07	0,00	0,00	
2016000129	Revision cartells codis QR	2017 / 2011 / 333 / 22699 / 01 - DESPESES ESPECIALS	27,83	0,00	27,83	0,00	0,00	
2016000130	1 Clau got impacte i 2 allargadors clau Parc Valls	2017 / 3060 / 453 / 21000 / 01 - PLA CONSERVACIÓ XARXA CARRETERES BRIGADES	35,34	0,00	35,34	0,00	0,00	
2016000131	MATERIAL TREBALL PSICOMOTRICITAT- GUSANO DE GATEO	2017 / 2023 / 323 / 22130 / 01 - MATERIAL DIDÀCTIC	197,23	0,00	197,23	0,00	0,00	
2016000132	Reparar sistema elèctric encesa T-34967-VE	2017 / 3060 / 453 / 21300 / 01 - REPARACIÓ I CONSERVACIÓ MAQUINÀRIA	2.512,78	0,00	2.512,78	0,00	0,00	
2016000133	4 Peces de tramex per Paüls TV-3541	2017 / 3060 / 453 / 21000 / 01 - PLA CONSERVACIÓ XARXA CARRETERES BRIGADES	332,85	0,00	332,85	0,00	0,00	
2016000134	Tub corrugat de sanejament per TV-3541 Paüls	2017 / 3060 / 453 / 21000 / 01 - PLA CONSERVACIÓ XARXA CARRETERES BRIGADES	946,01	0,00	946,01	0,00	0,00	
2016000135	Cinta crica, flexòmetres i claus per Magatzem Sud	2017 / 3060 / 453 / 21000 / 01 - PLA CONSERVACIÓ	114,65	0,00	114,65	0,00	0,00	

PRESSUPOST DE DESPESES

CREDITORS PER OPERACIONS PENDENTS D'APLICAR A PRESSUPOST a 31/12/2017

DESCRIPCIÓ DE LA DESPESA			IMPORT PENDENT D'APLICAR A PRESSUPOST					
CODI	DENOMINACIÓ	APLICACIÓ PRESSUPOSTÀRIA	A 1 DE GENER	ABONAMENTS	CÀRRECS	A 31 DE DESEMBRE	IMPORT PAGAT a 31/12/2017	OBSERVACIONS
		XARXA CARRETERES BRIGADES						
2016000136	Reparar electrovàlvula ABS camió 9117 CWJ	2017 / 3060 / 453 / 21300 / 01 - REPARACIÓ I CONSERVACIÓ MAQUINÀRIA	2.435,27	0,00	2.435,27	0,00	0,00	
2016000137	Subministrament Gasoil "B"	2017 / 2023 / 323 / 22103 / 01 - COMBUSTIBLES I ALTRES	327,50	0,00	327,50	0,00	0,00	
2016000138	Redac PAES 39 munic Fase2 Lot1 50% C2015-5992	2017 / 1200 / 170 / 22706 / 01 - ESTUDIS I TREBALLS TÈCNICS	6.485,60	0,00	6.485,60	0,00	0,00	
2016000139	Subministrament Gasoil "B"II	2017 / 2023 / 323 / 22103 / 01 - COMBUSTIBLES I ALTRES	655,00	0,00	655,00	0,00	0,00	
2016000140	Redacció PAES 39 munic Fase 2 Lot 2 50% C2015-5992	2017 / 1200 / 170 / 22706 / 01 - ESTUDIS I TREBALLS TÈCNICS	9.873,60	0,00	9.873,60	0,00	0,00	
2016000141	Cuota Servicio Basico - Repsol Butà	2017 / 2023 / 323 / 22103 / 01 - COMBUSTIBLES I ALTRES	10,84	0,00	10,84	0,00	0,00	
2016000142	Redacció PAES 39 munic Fase 2 Lot 3 50% C2015-5992	2017 / 1200 / 170 / 22706 / 01 - ESTUDIS I TREBALLS TÈCNICS	4.083,75	0,00	4.083,75	0,00	0,00	
2016000143	Suministrament fruites i verdures (2 comandes)	2017 / 2023 / 323 / 22105 / 01 - ADQUISICIÓ DE QUEVIURES	253,50	0,00	253,50	0,00	0,00	
2016000144	Redacció PAES 39 munic Fase 2 Lot4 50% C2015-5992	2017 / 1200 / 170 / 22706 / 01 - ESTUDIS I TREBALLS TÈCNICS	5.921,44	0,00	5.921,44	0,00	0,00	
2016000145	Redacció PAES 39 munic Fase 2 Lot 5 50% C2016-5992	2017 / 1200 / 170 / 22706 / 01 - ESTUDIS I TREBALLS TÈCNICS	4.083,75	0,00	4.083,75	0,00	0,00	
2016000146	Lloguer manantial d'aigua envasada	2017 / 2031 / 324 / 22699 / 01 - DESPESES ESPECIALS	20,51	0,00	20,51	0,00	0,00	
2016000147	Redacció PAES 39 munic Fase 2 Lot 6 50% C2015-5992	2017 / 1200 / 170 / 22706 / 01 - ESTUDIS I TREBALLS TÈCNICS	7.610,90	0,00	7.610,90	0,00	0,00	
2016000148	1 Palet formigó sec per al Magatzem Tortosa	2017 / 3060 / 453 / 21000 / 01 - PLA CONSERVACIÓ XARXA CARRETERES BRIGADES	115,19	0,00	115,19	0,00	0,00	
2016000149	Consum llum 21.11.2016 a 21.12.2016	2017 / 2031 / 324 / 22100 / 01 - SUBMINISTRAMENT ENERGIA ELÈCTRICA	761,15	0,00	761,15	0,00	0,00	
2016000150	Consum aigua - periode 2016/06 - lect. 19 des.	2017 / 2031 / 324 / 22101 / 01 - SUBMINISTRAMENT AIGUA	432,31	0,00	432,31	0,00	0,00	
2016000151	Rel val des 2016 bandes transversals d'alerta	2017 / 3010 / 453 / 61949 / 02 - REGULACIÓ DEL TRÀNSIT XARXA DE CARRETERES	1.566,80	0,00	1.566,80	0,00	0,00	
2016000152	Redacció PAES 39 munic Fase 2 Lot 7 50% C2015-5992	2017 / 1200 / 170 / 22706 / 01 - ESTUDIS I TREBALLS TÈCNICS	4.083,75	0,00	4.083,75	0,00	0,00	
2016000153	Rel Val. Bandes transversals d'alerta 2015	2017 / 3010 / 453 / 61949 / 02 - REGULACIÓ DEL TRÀNSIT XARXA DE CARRETERES	7.582,34	0,00	7.582,34	0,00	0,00	
2016000154	Servei fotocopiadora Consergeria - lect.17 nov.	2017 / 2031 / 324 / 22699 / 01 - DESPESES ESPECIALS	203,56	0,00	203,56	0,00	0,00	

PRESSUPOST DE DESPESES

CREDITORS PER OPERACIONS PENDENTS D'APLICAR A PRESSUPOST a 31/12/2017

DESCRIPCIÓ DE LA DESPESA			IMPORT PENDENT D'APLICAR A PRESSUPOST					
CODI	DENOMINACIÓ	APLICACIÓ PRESSUPOSTÀRIA	A 1 DE GENER	ABONAMENTS	CÀRRECS	A 31 DE DESEMBRE	IMPORT PAGAT a 31/12/2017	OBSERVACIONS
2016000155	Redacció PAES 39 munic Fase 2 Lot 8 50% C2015-5992	2017 / 1200 / 170 / 22706 / 01 - ESTUDIS I TREBALLS TÈCNICS	5.066,88	0,00	5.066,88	0,00	0,00	
2016000156	Guants mecànic per al Magatzem Parc Reus	2017 / 3060 / 450 / 22104 / 02 - ADQUISICIÓ VESTUARI	296,45	0,00	296,45	0,00	0,00	
2016000157	1 Palet de ciment per al Magatzem Tortosa	2017 / 3060 / 453 / 21000 / 01 - PLA CONSERVACIÓ XARXA CARRETERES BRIGADES	145,68	0,00	145,68	0,00	0,00	
2016000158	Redacció PAES 39 munic Fase2 Lot 10 50% C2015-5992	2017 / 1200 / 170 / 22706 / 01 - ESTUDIS I TREBALLS TÈCNICS	6.887,93	0,00	6.887,93	0,00	0,00	
2016000159	Redacció PAES 39 munic Fase2 Lot11 50% C2015-5992	2017 / 1200 / 170 / 22706 / 01 - ESTUDIS I TREBALLS TÈCNICS	9.462,20	0,00	9.462,20	0,00	0,00	
2016000160	ARRÒS MARISMA INTEGRAL GRANEL	2017 / 2023 / 323 / 22105 / 01 - ADQUISICIÓ DE QUEVIURES	235,74	0,00	235,74	0,00	0,00	
2016000161	Redacció PAES 39 munic Fase2 lot 12 50% C2015-5992	2017 / 1200 / 170 / 22706 / 01 - ESTUDIS I TREBALLS TÈCNICS	8.681,75	0,00	8.681,75	0,00	0,00	
2016000162	Reparar cop porta posterior vehicle 5021 JNM	2017 / 3060 / 453 / 21300 / 01 - REPARACIÓ I CONSERVACIÓ MAQUINÀRIA	780,56	0,00	780,56	0,00	0,00	
2016000163	Canviar biela palanca canvi vehicle 7830 DLC	2017 / 3060 / 453 / 21300 / 01 - REPARACIÓ I CONSERVACIÓ MAQUINÀRIA	142,71	0,00	142,71	0,00	0,00	
2016000164	TERMINO ENERGIA GAS P1	2017 / 2043 / 324 / 22102 / 01 - SUBMINISTRAMENT GAS	891,32	0,00	891,32	0,00	0,00	
2016000165	Rel Val Bandes transversals d'alerta 2015-2016	2017 / 3010 / 453 / 61949 / 02 - REGULACIÓ DEL TRÀNSIT XARXA DE CARRETERES	9.882,31	0,00	9.882,31	0,00	0,00	
2016000166	Sessions i coord parc salut Bellmunt C2015-10962	2017 / 1200 / 311 / 22706 / 01 - ESTUDIS I TREBALLS TÈCNICS	1.004,20	0,00	1.004,20	0,00	0,00	
2016000167	Sessions i coord parc salut Riera Gaià C2015-10962	2017 / 1200 / 311 / 22706 / 01 - ESTUDIS I TREBALLS TÈCNICS	1.004,20	0,00	1.004,20	0,00	0,00	
2016000168	Rotllo geotextil tub drenatge i colze emergèn T313	2017 / 3060 / 453 / 21000 / 01 - PLA CONSERVACIÓ XARXA CARRETERES BRIGADES	347,49	0,00	347,49	0,00	0,00	
2016000169	Reparació estació topografica	2017 / 3050 / 453 / 22000 / 01	304,92	0,00	304,92	0,00	0,00	
2016000170	Reparar problema de potència vehicle 1765 GTC	2017 / 3060 / 453 / 21300 / 01 - REPARACIÓ I CONSERVACIÓ MAQUINÀRIA	220,33	0,00	220,33	0,00	0,00	
2016000171	Agendes, arxivadors i tacs notes per Conservació	2017 / 3060 / 453 / 22111 / 01 - MATERIAL TÈCNIC I ESPECIAL	545,23	0,00	545,23	0,00	0,00	
2016000172	TRANSPORT ACT. HIPOTERÀPIA LES BORGES DEL CAMP	2017 / 2023 / 323 / 23120 / 01 - DESPLAÇAMENTS	275,00	0,00	275,00	0,00	0,00	
2016000173	Red plànols delimit incendi fores Lot3 C2015-12008	2017 / 1200 / 170 / 22706 / 02 - ESTUDIS I TREBALLS TÈCNICS	8.473,63	0,00	8.473,63	0,00	0,00	

PRESSUPOST DE DESPESES

CREDITORS PER OPERACIONS PENDENTS D'APLICAR A PRESSUPOST a 31/12/2017

DESCRIPCIÓ DE LA DESPESA			IMPORT PENDENT D'APLICAR A PRESSUPOST					
CODI	DENOMINACIÓ	APLICACIÓ PRESSUPOSTÀRIA	A 1 DE GENER	ABONAMENTS	CÀRRECS	A 31 DE DESEMBRE	IMPORT PAGAT a 31/12/2017	OBSERVACIONS
2016000174	Consum telefònic 977500817	2017 / 2022 / 323 / 22200 / 01 - COMUNICACIONS TELEFÒNIQUES	50,68	0,00	50,68	0,00	0,00	
2016000175	Consum telefònic 977588050	2017 / 2022 / 323 / 22200 / 01 - COMUNICACIONS TELEFÒNIQUES	109,16	0,00	109,16	0,00	0,00	
2016000176	Comanda material oficina núm 278-2016	2017 / 4040 / 920 / 22000 / 01 - MATERIAL D'OFICINA ORDINARI NO INVENTARIABLE	953,48	0,00	953,48	0,00	0,00	
2016000177	Material oficina - comanda 300-2016	2017 / 4040 / 920 / 22000 / 01 - MATERIAL D'OFICINA ORDINARI NO INVENTARIABLE	189,84	0,00	189,84	0,00	0,00	
2016000178	Servei de menjador escolar mes de desembre	2017 / 2022 / 326 / 22799 / 01 - CONTRACTE SERVEI MENJADOR	5.488,21	0,00	5.488,21	0,00	0,00	
2016000179	Consum aigua	2017 / 2022 / 323 / 22101 / 01 - SUBMINISTRAMENT AIGUA	457,70	0,00	457,70	0,00	0,00	
2016000180	Serveis bus desplaçament activitat	2017 / 2022 / 326 / 22300 / 01 - SERVEI DE TRANSPORT	220,00	0,00	220,00	0,00	0,00	
2016000181	Material didàctic i papereria	2017 / 2022 / 323 / 22130 / 01 - MATERIAL DIDÀCTIC	105,95	0,00	105,95	0,00	0,00	
2016000182	Activitat "Música a l'escola"	2017 / 2022 / 323 / 22699 / 01 - DESPESES ESPECIALS	459,80	0,00	459,80	0,00	0,00	
2016000183	Consum gas	2017 / 2022 / 323 / 22102 / 01 - SUBMINISTRAMENT GAS	1.202,30	0,00	1.202,30	0,00	0,00	
2016000184	Revisió carretó elevador Fiat Parc Maquinària Reus	2017 / 3060 / 453 / 21400 / 01 - MANTENIMENT DE VEHICLES	133,77	0,00	133,77	0,00	0,00	
2016000185	Treballs de manteniment fuster	2017 / 2022 / 323 / 21200 / 01 - REPARACIÓ I CONSERVACIÓ D'EDIFICIS	683,65	0,00	683,65	0,00	0,00	
2016000186	Càlcul valors dels nivells sonors xarxa viària	2017 / 3010 / 453 / 22706 / 01 - ESTUDIS DE TRÀNSIT	968,00	0,00	968,00	0,00	0,00	
2016000187	Obra menor col·locar finestral en paret	2017 / 2022 / 323 / 63200 / 01 - INVERSIONS PER OBRES	891,77	0,00	891,77	0,00	0,00	
2016000188	Mobiliari edifici Síntesi . exp. núm 8776-16	2017 / 4040 / 920 / 63500 / 01 - INVERSIÓ PER REPOSICIÓ DE MOBILIARI	3.097,47	0,00	3.097,47	0,00	0,00	
2016000189	AM2016-NC 12 mòd/col expo MAMT L'emerg-A2016012261	2017 / 5020 / 922 / 22602 / 01 - PUBLICITAT I PROMOCIÓ	334,71	0,00	334,71	0,00	0,00	
2016000190	Treballs en 13 màquines Escola San Rafael	2017 / 9020 / 920 / 22699 / 01 - Altres despeses diverses.	682,44	0,00	682,44	0,00	0,00	
2016000191	Mobiliari Maquinaria Reus	2017 / 4040 / 920 / 63500 / 01 - INVERSIÓ PER REPOSICIÓ DE MOBILIARI	1.449,58	0,00	1.449,58	0,00	0,00	
2016000192	Tgna Ràdio falq publ Cinema Muntanya novembre 2016	2017 / 5020 / 922 / 22602 / 01 - PUBLICITAT I PROMOCIÓ	222,64	0,00	222,64	0,00	0,00	

PRESSUPOST DE DESPESES

CREDITORS PER OPERACIONS PENDENTS D'APLICAR A PRESSUPOST a 31/12/2017

DESCRIPCIÓ DE LA DESPESA			IMPORT PENDENT D'APLICAR A PRESSUPOST					
CODI	DENOMINACIÓ	APLICACIÓ PRESSUPOSTÀRIA	A 1 DE GENER	ABONAMENTS	CÀRRECS	A 31 DE DESEMBRE	IMPORT PAGAT a 31/12/2017	OBSERVACIONS
2016000193	Tgna Ràdio falq publ Cinema Muntanya novembre 2016	2017 / 5020 / 922 / 22602 / 01 - PUBLICITAT I PROMOCIÓ	222,64	0,00	222,64	0,00	0,00	
2016000194	Motllo tècnica vidre bufat màxim 12 unt.	2017 / 2020 / 320 / 22699 / 01 - DESPESES ESPECIALS	651,22	0,00	651,22	0,00	0,00	
2016000195	MANTENIMENT SISTEMA SEGURETAT/ PUNTS ANCORATGE	2017 / 2020 / 320 / 21300 / 01 - REPARACIÓ I CONSERVACIÓ CENTRES EDUCATIUS	295,94	0,00	295,94	0,00	0,00	
2016000196	MANTENIMENT SISTEMA SEGURETAT/PUNTS ANCORATGE	2017 / 2020 / 320 / 21300 / 01 - REPARACIÓ I CONSERVACIÓ CENTRES EDUCATIUS	475,06	0,00	475,06	0,00	0,00	
2016000197	El barato - Bosses diverses -Material didàctic	2017 / 2023 / 323 / 22130 / 01 - MATERIAL DIDÀCTIC	68,30	0,00	68,30	0,00	0,00	
2016000198	CER. 33 - Assistència de maquinària	2017 / 3060 / 453 / 20300 / 01 - LLOGUER MAQUINARIA SERVEI CARRETERES	73.209,84	0,00	73.209,84	0,00	0,00	
2016000199	CER. 34 - Assistència de maquinària	2017 / 3060 / 453 / 20300 / 01 - LLOGUER MAQUINARIA SERVEI CARRETERES	61.831,00	0,00	61.831,00	0,00	0,00	
2016000200	CER. 15 - Subministrament formigó	2017 / 3060 / 453 / 21000 / 02 - PLA CONSERVACIÓ XARXA CARRETERES BRIGADES	46.248,02	0,00	46.248,02	0,00	0,00	
2016000201	Relació valorada núm. 3 Subm àrids LOTS 1-3-4-5	2017 / 3060 / 453 / 21000 / 01 - PLA CONSERVACIÓ XARXA CARRETERES BRIGADES	2.714,53	0,00	2.714,53	0,00	0,00	
2016000202	Bossa paper gravada	2017 / 2010 / 333 / 22706 / 01 - CONTRACTACIÓ TREBALLS I SERVEIS AUDITORI	659,45	0,00	659,45	0,00	0,00	
2016000203	Reproductor Blu ray Denon DN500 BD	2017 / 2010 / 330 / 62500 / 01 - MATERIAL INVENTARIABLE	423,08	0,00	423,08	0,00	0,00	
2016000204	LIBRE FILOLOGIA, HISTÒRIA I SOCIETAT DE JOAN MARTÍ	2017 / 2010 / 334 / 22706 / 01 - ESTUDIS RAMÒN BERENGUER IV	2.600,00	0,00	2.600,00	0,00	0,00	
2016000205	429- Subministrament i col·locació plaques solars	2017 / 8040 / 241 / 65000 / 01	6.270,74	0,00	6.270,74	0,00	0,00	
2016000206	Canal ReusTV AD2016041768 div progr nov i des 2016	2017 / 5020 / 922 / 22602 / 01 - PUBLICITAT I PROMOCIÓ	15.125,00	0,00	15.125,00	0,00	0,00	
2016000207	2016-5790-Matrícula: Diploma experto universitario	2017 / 8035 / 920 / 22606 / 01 - FORMACIÓ CORPORATIVA	740,00	0,00	740,00	0,00	0,00	
2016000208	3326- AVE TGNA.MAD/ 26/01/2017	2017 / 8035 / 920 / 22606 / 01 - FORMACIÓ CORPORATIVA	771,41	0,00	771,41	0,00	0,00	
2016000209	C12918- Reconocimiento médico Juan Salvo Gurrero	2017 / 8000 / 920 / 23300 / 01 - ALTRES INDEMNITZACIONS PER RAÓ DEL SERVEI	61,10	0,00	61,10	0,00	0,00	
2016000210	826-2016-018-Curso online Sist. Inform. Geogràfica	2017 / 8035 / 920 / 22606 / 01 - FORMACIÓ CORPORATIVA	828,75	0,00	828,75	0,00	0,00	
2016000211	dquisició JetBrains All Products Pack Comm annual	2017 / 9030 / 920 / 21600 / 01 - MANTENIMENT INFORMÀTIC	4.175,71	0,00	4.175,71	0,00	0,00	

PRESSUPOST DE DESPESES

CREDITORS PER OPERACIONS PENDENTS D'APLICAR A PRESSUPOST a 31/12/2017

DESCRIPCIÓ DE LA DESPESA			IMPORT PENDENT D'APLICAR A PRESSUPOST					
CODI	DENOMINACIÓ	APLICACIÓ PRESSUPOSTÀRIA	A 1 DE GENER	ABONAMENTS	CÀRRECS	A 31 DE DESEMBRE	IMPORT PAGAT a 31/12/2017	OBSERVACIONS
2016000212	enovació Llicències Jetbrains All Products Pack. N	2017 / 9020 / 920 / 64101 / 01 - APLICACIONS INFORMÀTIQUES	1.488,30	0,00	1.488,30	0,00	0,00	
2016000213	Menús. Corresponent al tíquet nº5329	2017 / 9010 / 922 / 22699 / 01 - GESTIONAR DESPESES ESPECIALS	74,15	0,00	74,15	0,00	0,00	
2016000214	Concentrador Startech 4port USB 3.0 y Raton	2017 / 9020 / 920 / 22002 / 01 - MATERIAL INFORMÀTIC ORDINARI NO INVENTARIABLE	36,91	0,00	36,91	0,00	0,00	
2016000215	EC 14-558 Rènting 2 vehicles Brigades SETEMBRE	2017 / 3060 / 450 / 20400 / 02 - CONTRACTE RENTING REPOSICIÓ DE VEHICLES	5.590,20	0,00	5.590,20	0,00	0,00	
2016000216	EC 14-558 Rènting 2 vehicles Brigades OCTUBRE	2017 / 3060 / 450 / 20400 / 02 - CONTRACTE RENTING REPOSICIÓ DE VEHICLES	5.590,20	0,00	5.590,20	0,00	0,00	
2016000217	EC 14-558 Rènting 2 vehicles Brigades NOVEMBRE	2017 / 3060 / 450 / 20400 / 02 - CONTRACTE RENTING REPOSICIÓ DE VEHICLES	5.590,20	0,00	5.590,20	0,00	0,00	
2016000218	16-12127/Document ambiental estratègic Escornalbou	2017 / 4020 / 920 / 22799 / 01 - ALTRES CONTRACTES	2.994,75	0,00	2.994,75	0,00	0,00	
2016000220	Arrendament aparcament Torroja/nov	2017 / 4020 / 920 / 20200 / 01 - ARRENDAMENTS APARCAMENTS	70,00	0,00	70,00	0,00	0,00	
2016000221	SSD CRUCIAL. INSTAL·LACIO I MIGRACIÓ DADES	2017 / 9020 / 920 / 22699 / 01 - Altres despeses diverses.	325,02	0,00	325,02	0,00	0,00	
2016000222	Tarjeta memoria Flash Kingston32Gb microSD con ada	2017 / 9020 / 920 / 22002 / 01 - MATERIAL INFORMÀTIC ORDINARI NO INVENTARIABLE	19,84	0,00	19,84	0,00	0,00	
2016000223	15/9220- mant. Finance Active 17/09/15-16/09/16	2017 / 9030 / 920 / 21600 / 01 - MANTENIMENT INFORMÀTIC	5.612,37	0,00	5.612,37	0,00	0,00	
2016000224	MÉS, 1/3pag/c, AdriaVernet.14/09/16. A2016012261	2017 / 5020 / 922 / 22602 / 01 - PUBLICITAT I PROMOCIÓ	959,48	0,00	959,48	0,00	0,00	
2016000225	Insta. contenidors runa/St. Rafael	2017 / 4020 / 920 / 22799 / 01 - ALTRES CONTRACTES	132,00	0,00	132,00	0,00	0,00	
2016000226	E-2016/9326_Mant. finance active 17/09/16-16/09/17	2017 / 9030 / 920 / 21600 / 01 - MANTENIMENT INFORMÀTIC	5.612,37	0,00	5.612,37	0,00	0,00	
2016000227	E-15/10315 Mant. Padro Hab 16 2semestr	2017 / 9030 / 920 / 21600 / 01 - MANTENIMENT INFORMÀTIC	5.414,65	0,00	5.414,65	0,00	0,00	
2016000228	E2015/1262 CONSUMIBLES IMPRESORES RICOH AD15/48218	2017 / 9020 / 920 / 22002 / 01 - MATERIAL INFORMÀTIC ORDINARI NO INVENTARIABLE	5.822,99	0,00	5.822,99	0,00	0,00	
2016000229	E-15/6653. Est. protecció dades La Canonja	2017 / 9030 / 4910 / 22706 / 01	907,50	0,00	907,50	0,00	0,00	
2016000230	AppleCare Protection Plan para MacBook	2017 / 9020 / 920 / 22002 / 01 - MATERIAL INFORMÀTIC ORDINARI NO INVENTARIABLE	174,82	0,00	174,82	0,00	0,00	
2016000231	Funda Celly Wally557 piel negra para Galaxy J5	2017 / 9020 / 920 / 22002 / 01 - MATERIAL INFORMÀTIC ORDINARI NO INVENTARIABLE	101,64	0,00	101,64	0,00	0,00	

PRESSUPOST DE DESPESES

CREDITORS PER OPERACIONS PENDENTS D'APLICAR A PRESSUPOST a 31/12/2017

DESCRIPCIÓ DE LA DESPESA			IMPORT PENDENT D'APLICAR A PRESSUPOST					
CODI	DENOMINACIÓ	APLICACIÓ PRESSUPOSTÀRIA	A 1 DE GENER	ABONAMENTS	CÀRRECS	A 31 DE DESEMBRE	IMPORT PAGAT a 31/12/2017	OBSERVACIONS
2016000232	Tarjeta MicroSD Kingston 32 Gb	2017 / 9020 / 920 / 22002 / 01 - MATERIAL INFORMÀTIC ORDINARI NO INVENTARIABLE	39,93	0,00	39,93	0,00	0,00	
2016000233	Adap. USB famella / USB C Mascle 4156	2017 / 9020 / 920 / 22002 / 01 - MATERIAL INFORMÀTIC ORDINARI NO INVENTARIABLE	6,51	0,00	6,51	0,00	0,00	
2016000234	10664-MENU VERMUTS ROFES	2017 / 8040 / 241 / 22606 / 01 - ORGANITZACIÓ ACTES I CURSOS	1.324,99	0,00	1.324,99	0,00	0,00	
2016000235	Mochila HP Busniess BackPack F	2017 / 9020 / 920 / 22002 / 01 - MATERIAL INFORMÀTIC ORDINARI NO INVENTARIABLE	53,24	0,00	53,24	0,00	0,00	
2016000236	E2015/1436 MANT EQUIP INF HP AD2016/9127	2017 / 9020 / 920 / 21600 / 01 - CONTRACTES MANTENIMENT EQUIPAMENT INFORMÀTIC	1.391,68	0,00	1.391,68	0,00	0,00	
2016000237	LLums lavabos/Palau	2017 / 4020 / 920 / 22112 / 01 - MATERIAL ELECTRÒNIC ELÈCTRIC I DE	650,64	0,00	650,64	0,00	0,00	
2016000238	ACORD MARC-PROXIMI-DIARI TGN- A2016012261	2017 / 5020 / 922 / 22602 / 01 - PUBLICITAT I PROMOCIÓ	1.337,29	0,00	1.337,29	0,00	0,00	
2016000239	Localret lot 1. PC-977448 662 set 16	2017 / 9020 / 920 / 22200 / 01 - COMUNICACIONS TELEFÒNIQUES	280,26	0,00	280,26	0,00	0,00	
2016000240	Compra material violins	2017 / 2033 / 324 / 22130 / 01 - MATERIAL DIDÀCTIC	165,49	0,00	165,49	0,00	0,00	
2016000241	Interface USB M-Audio M-Track MKII 2 canales	2017 / 2033 / 324 / 22130 / 01 - MATERIAL DIDÀCTIC	161,00	0,00	161,00	0,00	0,00	
2016000242	Sessions complementaries d'inici de curs fagot	2017 / 2033 / 324 / 22606 / 01 - DESPESES DIVERSES ORGANITZACIÓ DE CURSOS	1.149,93	0,00	1.149,93	0,00	0,00	
2016000243	E15/4342 SUB NADOR-24H D2015044249	2017 / 9020 / 920 / 21600 / 01 - CONTRACTES MANTENIMENT EQUIPAMENT INFORMÀTIC	2.574,98	0,00	2.574,98	0,00	0,00	
2016000244	ALQUILER MANANTIALES	2017 / 2033 / 324 / 22699 / 01 - DESPESES ESPECIALS	20,51	0,00	20,51	0,00	0,00	
2016000245	ODI ORGANIC 2033 REF. CONSERVATORI PROFESIONAL M	2017 / 2033 / 324 / 21300 / 01 - REPARACIÓ I CONSERVACIÓ MAQUINÀRIA	54,45	0,00	54,45	0,00	0,00	
2016000246	FACTURACION DEL CONSUMO P1	2017 / 2033 / 324 / 22100 / 01 - SUBMINISTRAMENT ENERGIA ELÈCTRICA	772,02	0,00	772,02	0,00	0,00	
2016000247	Facturació consum P1	2017 / 2033 / 324 / 22100 / 01 - SUBMINISTRAMENT ENERGIA ELÈCTRICA	334,24	0,00	334,24	0,00	0,00	
2016000248	DOWLING R HIS MAJESTY THE TUBA	2017 / 2033 / 324 / 22130 / 01 - MATERIAL DIDÀCTIC	78,00	0,00	78,00	0,00	0,00	
2016000249	Albara 3832: Servei manteniment informàtic	2017 / 2033 / 324 / 21300 / 01 - REPARACIÓ I CONSERVACIÓ MAQUINÀRIA	79,15	0,00	79,15	0,00	0,00	
2016000250	Localret lot1. PC 97742499 set 16	2017 / 9020 / 920 / 22200 / 01 - COMUNICACIONS TELEFÒNIQUES	87,76	0,00	87,76	0,00	0,00	

PRESSUPOST DE DESPESES

CREDITORS PER OPERACIONS PENDENTS D'APLICAR A PRESSUPOST a 31/12/2017

DESCRIPCIÓ DE LA DESPESA			IMPORT PENDENT D'APLICAR A PRESSUPOST					
CODI	DENOMINACIÓ	APLICACIÓ PRESSUPOSTÀRIA	A 1 DE GENER	ABONAMENTS	CÀRRECS	A 31 DE DESEMBRE	IMPORT PAGAT a 31/12/2017	OBSERVACIONS
2016000251	AltanetBA Wimax octubre 2016	2017 / 9020 / 4910 / 22203 / 01 - COMUNICACIONS INFORMÀTIQUES	8.845,10	0,00	8.845,10	0,00	0,00	
2016000252	Primari NGN octubre 2016-Abonament (fra. negativa)	2017 / 9020 / 920 / 22203 / 01	-217,39	0,00	-217,39	0,00	0,00	
2016000253	Localret lot 1.GC 977235657 nov16	2017 / 9020 / 920 / 22200 / 01 - COMUNICACIONS TELEFÒNIQUES	81,63	0,00	81,63	0,00	0,00	
2016000254	Localret lot 1. Arxiu nov 16	2017 / 9020 / 920 / 22200 / 01 - COMUNICACIONS TELEFÒNIQUES	109,76	0,00	109,76	0,00	0,00	
2016000255	Localret lot 1. PC nov 16	2017 / 9020 / 920 / 22200 / 01 - COMUNICACIONS TELEFÒNIQUES	87,76	0,00	87,76	0,00	0,00	
2016000256	Localret lot 1. Formació SAM nov 16	2017 / 9020 / 920 / 222000 / 01	122,46	0,00	122,46	0,00	0,00	
2016000257	FACTURACION DEL CONSUMO P1	2017 / 2043 / 324 / 22100 / 01 - SUBMINISTRAMENT ENERGIA ELÈCTRICA	2.073,76	0,00	2.073,76	0,00	0,00	
2016000258	Localret lot 1-Primari RDSI novembre 2016	2017 / 9020 / 920 / 222000 / 01	3.455,23	0,00	3.455,23	0,00	0,00	
2016000259	ERME FIX 23/08/2016 - 22/09/2016 31,00 DIES x 2,80	2017 / 2043 / 324 / 22102 / 01 - SUBMINISTRAMENT GAS	116,78	0,00	116,78	0,00	0,00	
2016000260	Localret lot 1. PC 662-nov16	2017 / 9020 / 920 / 222000 / 01	258,01	0,00	258,01	0,00	0,00	
2016000261	EMP.MPAL.SERVEIS PÚBL.S.L	2017 / 2043 / 324 / 22101 / 01 - SUBMINISTRAMENT AIGUA	124,57	0,00	124,57	0,00	0,00	
2016000262	Localret lot 1. GC-762-nov16	2017 / 9020 / 920 / 222000 / 01	209,37	0,00	209,37	0,00	0,00	
2016000263	Localret lot 1.EAD Reus- 029 nov 2016	2017 / 9020 / 920 / 222000 / 01	64,55	0,00	64,55	0,00	0,00	
2016000264	Primari NGN-43008330061setembre 2016	2017 / 9020 / 920 / 22203 / 01	617,96	0,00	617,96	0,00	0,00	
2016000265	ALTANET BA SR novembre 2016	2017 / 9020 / 4910 / 22203 / 01 - COMUNICACIONS INFORMÀTIQUES	9.695,49	0,00	9.695,49	0,00	0,00	
2016000266	Localret lot 3-ADSL-novembre 2016	2017 / 9020 / 920 / 22203 / 01	2.267,54	0,00	2.267,54	0,00	0,00	
2016000267	ALTanet BA-SEU Central novembre 2016	2017 / 9020 / 4910 / 22203 / 01 - COMUNICACIONS INFORMÀTIQUES	8.498,17	0,00	8.498,17	0,00	0,00	
2016000268	Cartutx Ultrium Fuji.Llibreria ORACLE -ADO	2017 / 9020 / 920 / 22002 / 01 - MATERIAL INFORMÀTIC ORDINARI NO INVENTARIABLE	1.169,59	0,00	1.169,59	0,00	0,00	
2016000269	Localret lot 3. Metrolan-novembre 2016	2017 / 9020 / 920 / 22203 / 01	9.294,23	0,00	9.294,23	0,00	0,00	
2016000270	Rev.Magazine CD reportatg MAMT Edi.estiu 2016	2017 / 5020 / 922 / 22602 / 01 - PUBLICITAT I	968,00	0,00	968,00	0,00	0,00	

PRESSUPOST DE DESPESES

CREDITORS PER OPERACIONS PENDENTS D'APLICAR A PRESSUPOST a 31/12/2017

DESCRIPCIÓ DE LA DESPESA			IMPORT PENDENT D'APLICAR A PRESSUPOST					
CODI	DENOMINACIÓ	APLICACIÓ PRESSUPOSTÀRIA	A 1 DE GENER	ABONAMENTS	CÀRRECS	A 31 DE DESEMBRE	IMPORT PAGAT a 31/12/2017	OBSERVACIONS
		PROMOCIÓ						
2016000272	Exp 2015/4342 SERV SUB NADOR - AD2016035641	2017 / 9020 / 920 / 21600 / 01 - CONTRACTES MANTENIMENT EQUIPAMENT INFORMÀTIC	1.490,62	0,00	1.490,62	0,00	0,00	
2016000273	E2015/11804 SUPORT BACKUP EMC	2017 / 9020 / 920 / 21600 / 01 - CONTRACTES MANTENIMENT EQUIPAMENT INFORMÀTIC	17.876,70	0,00	17.876,70	0,00	0,00	
2016000274	E-15/6653.Est.protecció de dades Pinell de Brai	2017 / 9030 / 4910 / 22706 / 02 - CONTRACTACIÓ DE SERVEIS TÈCNICS INFORMÀTICS	635,25	0,00	635,25	0,00	0,00	
2016000275	localret lot 1. PC-977448662 octubre 2016	2017 / 9020 / 920 / 22200 / 01 - COMUNICACIONS TELEFÒNIQUES	326,83	0,00	326,83	0,00	0,00	
2016000276	Localret lot 1 PC 977442499- octubre 2016	2017 / 9020 / 920 / 22200 / 01 - COMUNICACIONS TELEFÒNIQUES	88,18	0,00	88,18	0,00	0,00	
2016000277	Localret lot 3. ADSL set 16	2017 / 9020 / 920 / 22203 / 01	2.267,54	0,00	2.267,54	0,00	0,00	
2016000278	Software one-time password tokens for iOS Android	2017 / 9020 / 920 / 64101 / 01 - APLICACIONS INFORMÀTIQUES	1.122,09	0,00	1.122,09	0,00	0,00	
2016000279	Consum electra del 02/11/2016 al 08/11/2016	2017 / 2042 / 324 / 22100 / 04	1.725,07	0,00	1.725,07	0,00	0,00	
2016000280	consum electra del 31/10/2016 al 02/11/2016	2017 / 2042 / 324 / 22100 / 04	104,04	0,00	104,04	0,00	0,00	
2016000281	ESPIRAL METAL 6 MM NEGRE	2017 / 2043 / 324 / 22000 / 01 - MATERIAL D'OFICINA ORDINARI NO INVENTARIABLE	-9,81	0,00	-9,81	0,00	0,00	
2016000282	CONSUM GAS	2017 / 2043 / 324 / 22102 / 01 - SUBMINISTRAMENT GAS	-1,10	0,00	-1,10	0,00	0,00	
2016000283	ONSUM GAS 23/09/2016 - 10/10/2016 81,00 KWH x 0,03	2017 / 2043 / 324 / 22102 / 01 - SUBMINISTRAMENT GAS	71,70	0,00	71,70	0,00	0,00	
2016000284	PAQUET 500 FULLS XEROX PERFORMER 80gr DIN-A4	2017 / 2043 / 324 / 22000 / 01 - MATERIAL D'OFICINA ORDINARI NO INVENTARIABLE	45,19	0,00	45,19	0,00	0,00	
2016000285	Servei de piscina mes de novembre	2017 / 2022 / 323 / 22699 / 01 - DESPESES ESPECIALS	384,48	0,00	0,00	384,48	0,00	
2016000286	Llibres especialitzat en Conservació i Restauració	2017 / 2043 / 324 / 22001 / 01 - COMPRA DE LLIBRES PER LA BIBLIOTECA	141,20	0,00	141,20	0,00	0,00	
2016000287	Servei de piscina mes de desembre	2017 / 2022 / 323 / 22699 / 01 - DESPESES ESPECIALS	384,48	0,00	384,48	0,00	0,00	
2016000288	Llibres d'art per a docents	2017 / 2043 / 324 / 22001 / 01 - COMPRA DE LLIBRES PER LA BIBLIOTECA	199,75	0,00	199,75	0,00	0,00	
2016000289	Reparar altaveus equip megafonia i bateria SAI.	2017 / 2022 / 323 / 21200 / 01 - REPARACIÓ I CONSERVACIÓ D'EDIFICIS	223,91	0,00	223,91	0,00	0,00	
2016000290	Menús jornada-curs "Com mirar un moble i datar-ho"	2017 / 2043 / 324 / 22699 / 01 - DESPESES ESPECIALS	119,90	0,00	119,90	0,00	0,00	

PRESSUPOST DE DESPESES

CREDITORS PER OPERACIONS PENDENTS D'APLICAR A PRESSUPOST a 31/12/2017

DESCRIPCIÓ DE LA DESPESA			IMPORT PENDENT D'APLICAR A PRESSUPOST					
CODI	DENOMINACIÓ	APLICACIÓ PRESSUPOSTÀRIA	A 1 DE GENER	ABONAMENTS	CÀRRECS	A 31 DE DESEMBRE	IMPORT PAGAT a 31/12/2017	OBSERVACIONS
2016000291	Consum gas 21/10 a 22/11	2017 / 2022 / 323 / 22102 / 01 - SUBMINISTRAMENT GAS	331,78	0,00	331,78	0,00	0,00	
2016000292	Material manteniment general del centre	2017 / 2043 / 324 / 21200 / 01 - REPARACIÓ I CONSERVACIÓ D'EDIFICIS	111,68	0,00	111,68	0,00	0,00	
2016000293	Reposició ampolles d'aigua màquina sala professors	2017 / 2022 / 323 / 22199 / 01 - ALTRES SUBMINISTRAMENTS	41,38	0,00	41,38	0,00	0,00	
2016000294	Crema Silvederma per a cremades. Taller ceràmica	2017 / 2043 / 324 / 22699 / 01 - DESPESES ESPECIALS	12,80	0,00	0,00	12,80	0,00	
2016000295	Servei de menjador mes de novembre	2017 / 2022 / 326 / 22799 / 01 - CONTRACTE SERVEI MENJADOR	8.582,95	0,00	8.582,95	0,00	0,00	
2016000296	Transport a natació mes de novembre	2017 / 2022 / 323 / 22300 / 01	440,00	0,00	440,00	0,00	0,00	
2016000297	GOMA BORRAR MILAN 430 (30 und. a 0.21/und.)	2017 / 2043 / 324 / 22000 / 01 - MATERIAL D'OFICINA ORDINARI NO INVENTARIABLE	7,50	0,00	7,50	0,00	0,00	
2016000299	TERMINO ENERGIA GAS P1	2017 / 2043 / 324 / 22102 / 01 - SUBMINISTRAMENT GAS	245,30	0,00	245,30	0,00	0,00	
2016000300	EL CONSULTOR CONTRA.ADMVA.ON-LINE CLAVE	2017 / 9020 / 920 / 21600 / 01 - CONTRACTES MANTENIMENT EQUIPAMENT INFORMÀTIC	850,40	0,00	850,40	0,00	0,00	
2017000302	Reparació Split sala SAI's/Palau	2017 / 4020 / 920 / 21300 / 01 - REPARACIONS MANTENIMENT I CONSERVACIÓ MAQUINÀRIA	0,00	185,86	0,00	185,86	0,00	
2017000303	Canal21 emiss Progr "Un Dia al Conservatori"	2017 / 5020 / 922 / 22602 / 01 - PUBLICITAT I PROMOCIÓ	0,00	2.407,90	0,00	2.407,90	0,00	
2017000304	Més Tgna expo Amics Ferrocarril 11/12/2017	2017 / 5020 / 922 / 22602 / 01 - PUBLICITAT I PROMOCIÓ	0,00	959,48	0,00	959,48	0,00	
2017000305	Instal·lar parquet, fixar baranes/Saló de plens	2017 / 4020 / 920 / 21200 / 01 - REPARACIONS MANTENIMENT I CONSERVACIÓ EDIFICIS I ALTRES	0,00	5.863,66	0,00	5.863,66	0,00	
2017000306	17-09500/Subm. i inst. pantalles acústiques/Síntes	2017 / 4020 / 920 / 62300 / 01 - INVERSIÓ NOVA MAQUINARIA INSTAL·LACIONS TÈCNIQUES I	0,00	8.401,03	0,00	8.401,03	0,00	
2017000307	17-05681/Subm. filtres Síntesi/set	2017 / 4020 / 920 / 21300 / 01 - REPARACIONS MANTENIMENT I CONSERVACIÓ MAQUINÀRIA	0,00	655,20	0,00	655,20	0,00	
2017000308	17-05681/Subm. filtres Síntesi/oct	2017 / 4020 / 920 / 21300 / 01 - REPARACIONS MANTENIMENT I CONSERVACIÓ MAQUINÀRIA	0,00	655,20	0,00	655,20	0,00	
2017000309	Reparar desguàs aparell aire acondicionat/C.Vent	2017 / 4020 / 920 / 21300 / 01 - REPARACIONS MANTENIMENT I CONSERVACIÓ MAQUINÀRIA	0,00	2.156,46	0,00	2.156,46	0,00	
2017000310	Catànaries/Palau	2017 / 4020 / 920 / 62300 / 01 - INVERSIÓ NOVA MAQUINARIA INSTAL·LACIONS TÈCNIQUES I	0,00	1.496,29	0,00	1.496,29	0,00	
2017000311	Més Tgna 6x2col expo Jaume Mercadé pub 19/12/2017	2017 / 5020 / 922 / 22602 / 01 - PUBLICITAT I PROMOCIÓ	0,00	959,48	0,00	959,48	0,00	

PRESSUPOST DE DESPESES

CREDITORS PER OPERACIONS PENDENTS D'APLICAR A PRESSUPOST a 31/12/2017

DESCRIPCIÓ DE LA DESPESA			IMPORT PENDENT D'APLICAR A PRESSUPOST					
CODI	DENOMINACIÓ	APLICACIÓ PRESSUPOSTÀRIA	A 1 DE GENER	ABONAMENTS	CÀRRECS	A 31 DE DESEMBRE	IMPORT PAGAT a 31/12/2017	OBSERVACIONS
2017000312	FreeAutonomos animació bàner web EATortosa	2017 / 5020 / 922 / 24001 / 01	0,00	471,90	0,00	471,90	0,00	
2017000313	WRev. Cambrils bàner Cine Família 30/10-30/11/2017	2017 / 5020 / 922 / 22602 / 01 - PUBLICITAT I PROMOCIÓ	0,00	508,20	0,00	508,20	0,00	
2017000314	El Temps 1 pàgina color PTDT publicat 11/12/2017	2017 / 5020 / 922 / 22602 / 01 - PUBLICITAT I PROMOCIÓ	0,00	2.999,99	0,00	2.999,99	0,00	
2017000315	Plasnxes cartró niu abella 1200x2000x30	2017 / 2042 / 324 / 22699 / 01 - DESPESES ESPECIALS	0,00	190,79	0,00	190,79	0,00	
2017000316	Sprai adhesiu	2017 / 2042 / 324 / 22000 / 11	0,00	80,47	0,00	80,47	0,00	
2017000317	Arranjar porta accés escala/Palau Climent	2017 / 4020 / 920 / 21200 / 01 - REPARACIONS MANTENIMENT I CONSERVACIÓ EDIFICIS I ALTRES	0,00	302,50	0,00	302,50	0,00	
2017000318	Subm. muntatge falç sostre i pintura/Palau	2017 / 4020 / 920 / 21300 / 01 - REPARACIONS MANTENIMENT I CONSERVACIÓ MAQUINÀRIA	0,00	930,97	0,00	930,97	0,00	
2017000319	17-00176/Subm. energia elèctrica Savinosa/nov	2017 / 4020 / 920 / 22100 / 01 - ENERGIA ELÈCTRICA	0,00	409,28	0,00	409,28	0,00	
2017000320	17-00176/Subm. energia elèctrica Albareda/nov	2017 / 4020 / 920 / 22100 / 01 - ENERGIA ELÈCTRICA	0,00	221,62	0,00	221,62	0,00	
2017000321	Sinistre exp. 215/17 arranjament despatx	2017 / 6012 / 933 / 22699 / 01 - ALTRES DESPESES IMMOBLES	0,00	423,50	0,00	423,50	0,00	
2017000322	Botonera reproductora evacuació/Palau	2017 / 4020 / 920 / 62300 / 01 - INVERSIÓ NOVA MAQUINARIA INSTAL·LACIONS TÈCNIQUES I	0,00	1.651,65	0,00	1.651,65	0,00	
2017000323	Certi 5 accés Vespella TV-2021	2017 / 3020 / 453 / 61904 / 01 - REFORÇ DE FERM	0,00	51.821,64	0,00	51.821,64	0,00	
2017000324	Certi 1 Trav Tivenys T-301	2017 / 3020 / 453 / 61976 / 02 - MILLORA DEL DRENATGE A LA TRAVESSERA DE TIVENYS. T-301	0,00	14.560,61	0,00	14.560,61	0,00	
2017000325	Certi 4 Rep MBC Camp de Tgna 2017	2017 / 3020 / 453 / 61904 / 01 - REFORÇ DE FERM	0,00	26.528,09	0,00	26.528,09	0,00	
2017000326	Edició BOP 19 a 29 desembre 2017	2017 / 6023 / 920 / 24000 / 01 - EDICIÓ BUTLLETÍ OFICIAL DE LA PROVÍNCIA	0,00	5.098,17	0,00	5.098,17	0,00	
2017000327	CSSE POBLET FASE I 2016-6556 cont.2016-12097	2017 / 1014 / 151 / 22799 / 01 - REDACCIÓ PROJECTES D'ARQUITECTURA	0,00	3.025,00	0,00	3.025,00	0,00	
2017000328	Inspecció BT CaseresSAM2017-7907/9929	2017 / 1014 / 151 / 22799 / 01 - REDACCIÓ PROJECTES D'ARQUITECTURA	0,00	321,90	0,00	321,90	0,00	
2017000329	CSSE Poblet fase II SAM PI 2017-6303	2017 / 1014 / 151 / 22799 / 01 - REDACCIÓ PROJECTES D'ARQUITECTURA	0,00	3.023,79	0,00	3.023,79	0,00	
2017000330	2 Taller La factura de la llum DES'17C2017-83	2017 / 1200 / 170 / 22706 / 01 - ESTUDIS I TREBALLS TÈCNICS	0,00	508,20	0,00	508,20	0,00	

PRESSUPOST DE DESPESES

CREDITORS PER OPERACIONS PENDENTS D'APLICAR A PRESSUPOST a 31/12/2017

DESCRIPCIÓ DE LA DESPESA			IMPORT PENDENT D'APLICAR A PRESSUPOST					
CODI	DENOMINACIÓ	APLICACIÓ PRESSUPOSTÀRIA	A 1 DE GENER	ABONAMENTS	CÀRRECS	A 31 DE DESEMBRE	IMPORT PAGAT a 31/12/2017	OBSERVACIONS
2017000331	Inspecció BT Fatarella SAM2017-7962	2017 / 1014 / 151 / 22799 / 01 - REDACCIÓ PROJECTES D'ARQUITECTURA	0,00	827,37	0,00	827,37	0,00	
2017000332	Pintar barana T-704 i T-700	2017 / 3060 / 453 / 21000 / 01 - PLA CONSERVACIÓ XARXA CARRETERES BRIGADES	0,00	2.906,06	0,00	2.906,06	0,00	
2017000333	Pintar barana T-313, TV-7044, i tirants bigues nau	2017 / 3060 / 450 / 21200 / 01 - REPARACIÓ I CONSERVACIÓ D'EDIFICIS	0,00	2.266,69	0,00	2.266,69	0,00	
2017000334	Canvi 2 pneumàtics davanters camió 4272 CCL	2017 / 3060 / 453 / 21400 / 01 - MANTENIMENT DE VEHICLES	0,00	724,26	0,00	724,26	0,00	
2017000335	Monitor LED BEETRONICS de 15" Resolució 1920*1080	2017 / 2010 / 330 / 62500 / 01 - MATERIAL INVENTARIABLE	0,00	728,42	0,00	728,42	0,00	
2017000336	19,96 Tn sal en big-bag per al Parc de Reus	2017 / 3060 / 453 / 21000 / 01 - PLA CONSERVACIÓ XARXA CARRETERES BRIGADES	0,00	1.473,25	0,00	1.473,25	0,00	
2017000337	llibre DE LEÓN- Difusuón de espectáculos	2017 / 2010 / 334 / 24000 / 01 - EDICIONS DE LLIBRES I ALTRES	0,00	18,00	0,00	18,00	0,00	
2017000338	Codi Barres llibres 2017	2017 / 2010 / 334 / 24000 / 01 - EDICIONS DE LLIBRES I ALTRES	0,00	268,62	0,00	268,62	0,00	
2017000339	24,8 Tn sal en big bag per al Parc de Reus	2017 / 3060 / 453 / 21000 / 01 - PLA CONSERVACIÓ XARXA CARRETERES BRIGADES	0,00	1.833,44	0,00	1.833,44	0,00	
2017000340	25,8 Tn sal en big bag per al Parc de Reus	2017 / 3060 / 453 / 21000 / 01 - PLA CONSERVACIÓ XARXA CARRETERES BRIGADES	0,00	1.902,82	0,00	1.902,82	0,00	
2017000341	Edició campanya Logo "Aquí: Diputació"	2017 / 5010 / 920 / 22602 / 01 - DISSENY GRÀFIC I DIFUSIÓ D'ACTES	0,00	774,40	0,00	774,40	0,00	
2017000342	Impressió diplomes concurs decoració	2017 / 5010 / 920 / 22602 / 01 - DISSENY GRÀFIC I DIFUSIÓ D'ACTES	0,00	29,65	0,00	29,65	0,00	
2017000343	Equipament audiovisual Festa Nadal	2017 / 5010 / 920 / 22601 / 01 - RELACIONS PÚBLIQUES INTERNES	0,00	1.663,75	0,00	1.663,75	0,00	
2017000344	Filmació i enregistrament acte Nadal 2017	2017 / 5010 / 920 / 22601 / 01 - RELACIONS PÚBLIQUES INTERNES	0,00	562,65	0,00	562,65	0,00	
2017000345	Ensobrar Nadales 2017	2017 / 5010 / 920 / 22601 / 01 - RELACIONS PÚBLIQUES INTERNES	0,00	338,80	0,00	338,80	0,00	
2017000346	Reparar rodet espargidor de sal camió 8320 CNY	2 / 3060 / 453 / 21300 / 01	0,00	1.234,70	0,00	1.234,70	0,00	
2017000347	Calendaris de Pared per a les diferents àreas	2017 / 5010 / 920 / 22602 / 01 - DISSENY GRÀFIC I DIFUSIÓ D'ACTES	0,00	963,16	0,00	963,16	0,00	
2017000348	Edició Nadales 2017	2017 / 5010 / 920 / 22602 / 01 - DISSENY GRÀFIC I DIFUSIÓ D'ACTES	0,00	37,51	0,00	37,51	0,00	
2017000349	Revisar palanca canvi i muntar 4 focus 7608 GVN	2017 / 3060 / 453 / 21300 / 01 - REPARACIÓ I CONSERVACIÓ MAQUINÀRIA	0,00	1.070,61	0,00	1.070,61	0,00	

PRESSUPOST DE DESPESES

CREDITORS PER OPERACIONS PENDENTS D'APLICAR A PRESSUPOST a 31/12/2017

DESCRIPCIÓ DE LA DESPESA			IMPORT PENDENT D'APLICAR A PRESSUPOST					
CODI	DENOMINACIÓ	APLICACIÓ PRESSUPOSTÀRIA	A 1 DE GENER	ABONAMENTS	CÀRRECS	A 31 DE DESEMBRE	IMPORT PAGAT a 31/12/2017	OBSERVACIONS
2017000350	Edició invitacions exposició Palau Bofarull	2017 / 5010 / 920 / 22602 / 01 - DISSENY GRÀFIC I DIFUSIÓ D'ACTES	0,00	106,65	0,00	106,65	0,00	
2017000351	Filtres, volanderes i oli motor Magatzem Parc Reus	2 / 3060 / 453 / 21400 / 01	0,00	149,45	0,00	149,45	0,00	
2017000352	2 Filtres d'aire per al Magatzem Parc Reus	2 / 3060 / 453 / 21400 / 01	0,00	40,26	0,00	40,26	0,00	
2017000353	Aperitiu de Nadal per 300 persones	2017 / 5010 / 920 / 22601 / 01 - RELACIONS PÚBLIQUES INTERNES	0,00	3.940,53	0,00	3.940,53	0,00	
2017000354	Edició invitacions carretera Maspujols	2017 / 5010 / 920 / 22602 / 01 - DISSENY GRÀFIC I DIFUSIÓ D'ACTES	0,00	120,03	0,00	120,03	0,00	
2017000355	Recepció amb coca i xocolata patge FARUK	2017 / 5010 / 920 / 22601 / 01 - RELACIONS PÚBLIQUES INTERNES	0,00	540,65	0,00	540,65	0,00	
2017000356	RESTAURACIO DIPTIC JOSEP NOGUE	2017 / 2011 / 333 / 22699 / 01 - DESPESES ESPECIALS	0,00	1.784,75	0,00	1.784,75	0,00	
2017000357	Avprj.rehabilitació golfes Escornalbou2017-11819	2017 / 1200 / 336 / 22706 / 01 - REDACCIÓ PROJECTES OPRACIÓ BARONIA ESCORNALBOU	0,00	3.006,85	0,00	3.006,85	0,00	
2017000358	Bateria per trepant Explotació	2017 / 3060 / 453 / 22111 / 01 - MATERIAL TÈCNIC I ESPECIAL	0,00	90,76	0,00	90,76	0,00	
2017000359	Entapissar seient camió 7608 GVN	2017 / 3060 / 453 / 21300 / 01 - REPARACIÓ I CONSERVACIÓ MAQUINÀRIA	0,00	186,34	0,00	186,34	0,00	
2017000360	Disc per desbrossadora Brigada Sud	2017 / 3060 / 453 / 21000 / 01 - PLA CONSERVACIÓ XARXA CARRETERES BRIGADES	0,00	23,50	0,00	23,50	0,00	
2017000361	WDelCamp.cat bànner expo J.Mercadé 11-26/12/2017	2017 / 5020 / 922 / 22602 / 01 - PUBLICITAT I PROMOCIÓ	0,00	1.802,90	0,00	1.802,90	0,00	
2017000362	SerTortosa expo P.Comelade EATortosa 11-22/12/2017	2017 / 5020 / 922 / 22602 / 01 - PUBLICITAT I PROMOCIÓ	0,00	181,50	0,00	181,50	0,00	
2017000363	Dipòsit restes vegetals desembre	2017 / 3060 / 453 / 21005 / 01 - NETEJA DE CUNETES I ZONES DE PROTECCIÓ DE LES CARRETERES	0,00	470,91	0,00	470,91	0,00	
2017000364	WReusdigital.cat ban amics ferrocarr 05-09/12/2017	2017 / 5020 / 922 / 22602 / 01 - PUBLICITAT I PROMOCIÓ	0,00	181,50	0,00	181,50	0,00	
2017000365	TAC12 tv progr 50' sobre ECM Diputac 06-10/12/2017	2017 / 5020 / 922 / 22602 / 01 - PUBLICITAT I PROMOCIÓ	0,00	1.573,00	0,00	1.573,00	0,00	
2017000366	Reparar punxada gòndola R 6554 BBS	2017 / 3060 / 453 / 21400 / 01 - MANTENIMENT DE VEHICLES	0,00	36,91	0,00	36,91	0,00	
2017000367	Junta, filtre oli i oli motor vehicle 2384 HBG	2017 / 3060 / 453 / 21400 / 01 - MANTENIMENT DE VEHICLES	0,00	125,26	0,00	125,26	0,00	
2017000368	Discs de fre i pastilles vehicle 4x4 2384 HDB	2017 / 3060 / 453 / 21400 / 01 - MANTENIMENT DE VEHICLES	0,00	390,76	0,00	390,76	0,00	

PRESSUPOST DE DESPESES

CREDITORS PER OPERACIONS PENDENTS D'APLICAR A PRESSUPOST a 31/12/2017

DESCRIPCIÓ DE LA DESPESA			IMPORT PENDENT D'APLICAR A PRESSUPOST					
CODI	DENOMINACIÓ	APLICACIÓ PRESSUPOSTÀRIA	A 1 DE GENER	ABONAMENTS	CÀRRECS	A 31 DE DESEMBRE	IMPORT PAGAT a 31/12/2017	OBSERVACIONS
2017000369	Targes visita - comanda 443/2017	2017 / 4040 / 920 / 22000 / 01 - MATERIAL D'OFICINA ORDINARI NO INVENTARIABLE	0,00	42,35	0,00	42,35	0,00	
2017000370	La Ciutat Tortosa 1/4p col expo P.Comelade 12/2017	2017 / 5020 / 922 / 22602 / 01 - PUBLICITAT I PROMOCIÓ	0,00	453,77	0,00	453,77	0,00	
2017000371	Material oficina - comanda 448-2017	2017 / 4040 / 920 / 22000 / 01 - MATERIAL D'OFICINA ORDINARI NO INVENTARIABLE	0,00	25,69	0,00	25,69	0,00	
2017000372	ACN subscripció Desembre 2017 EC.2016/0010920	2017 / 5020 / 922 / 22602 / 01 - PUBLICITAT I PROMOCIÓ	0,00	802,15	0,00	802,15	0,00	
2017000373	El Vallenc peu pàg col exp J.Mercadé pub15/12/2017	2017 / 5020 / 922 / 22602 / 01 - PUBLICITAT I PROMOCIÓ	0,00	334,71	0,00	334,71	0,00	
2017000374	Lloguer piano Festa Nadal	2017 / 5010 / 912 / 22601 / 01 - RELACIONS PÚBLIQUES EXTERNES	0,00	695,75	0,00	695,75	0,00	
2017000375	subscripció Normas Aenor	2017 / 4040 / 920 / 22001 / 01 - SUBSCRIPCIONS REVISTES I PUBLICACIONS	0,00	67,88	0,00	67,88	0,00	
2017000376	Material oficina - comanda 442-2017	2017 / 4040 / 920 / 22000 / 01 - MATERIAL D'OFICINA ORDINARI NO INVENTARIABLE	0,00	595,32	0,00	595,32	0,00	
2017000377	Material oficina - comanda 442/2017	2017 / 4040 / 920 / 22000 / 01 - MATERIAL D'OFICINA ORDINARI NO INVENTARIABLE	0,00	856,68	0,00	856,68	0,00	
2017000378	Estudi geotècnic reforma edificis Savinosa	2017 / 5030 / 922 / 22706 / 01 - CONTRACTES SERVEIS PROFESIONALS	0,00	2.916,83	0,00	2.916,83	0,00	
2017000379	Material oficina - comanda 437/2017	2017 / 4040 / 920 / 22000 / 01 - MATERIAL D'OFICINA ORDINARI NO INVENTARIABLE	0,00	92,50	0,00	92,50	0,00	
2017000380	Material oficina - comanda 441/2017	2017 / 4040 / 920 / 22000 / 01 - MATERIAL D'OFICINA ORDINARI NO INVENTARIABLE	0,00	662,11	0,00	662,11	0,00	
2017000381	Material oficina - comanda 434/2017	2017 / 4040 / 920 / 22000 / 01 - MATERIAL D'OFICINA ORDINARI NO INVENTARIABLE	0,00	145,27	0,00	145,27	0,00	
2017000382	Curs taller iniciació a la fotografia digital	2017 / 2043 / 324 / 22606 / 01 - DESPESES DIVERSES ORGANITZACIÓ DE CURSOS	0,00	1.700,00	0,00	1.700,00	0,00	
2017000383	Curs Photoshop: dijous de 16:00 a 18:00 h.	2017 / 2043 / 324 / 22606 / 01 - DESPESES DIVERSES ORGANITZACIÓ DE CURSOS	0,00	790,00	0,00	790,00	0,00	
2017000384	Material oficina - comanda 439/2017	2017 / 4040 / 920 / 22000 / 01 - MATERIAL D'OFICINA ORDINARI NO INVENTARIABLE	0,00	174,97	0,00	174,97	0,00	
2017000385	Material oficina - comanda 435/2017	2017 / 4040 / 920 / 22000 / 01 - MATERIAL D'OFICINA ORDINARI NO INVENTARIABLE	0,00	47,83	0,00	47,83	0,00	
2017000386	Consum aigua 4 trimestre 2017	2017 / 2022 / 323 / 22101 / 01 - SUBMINISTRAMENT AIGUA	0,00	193,43	0,00	193,43	0,00	
2017000387	material oficina - comanda 440/2017	2017 / 4040 / 920 / 22000 / 01 - MATERIAL D'OFICINA ORDINARI NO INVENTARIABLE	0,00	212,48	0,00	212,48	0,00	

PRESSUPOST DE DESPESES

CREDITORS PER OPERACIONS PENDENTS D'APLICAR A PRESSUPOST a 31/12/2017

DESCRIPCIÓ DE LA DESPESA			IMPORT PENDENT D'APLICAR A PRESSUPOST					
CODI	DENOMINACIÓ	APLICACIÓ PRESSUPOSTÀRIA	A 1 DE GENER	ABONAMENTS	CÀRRECS	A 31 DE DESEMBRE	IMPORT PAGAT a 31/12/2017	OBSERVACIONS
2017000388	Consum electricitat desembre CPEE Sant Jordi	2017 / 2022 / 323 / 22100 / 01 - SUBMINISTRAMENT ENERGIA ELÈCTRICA	0,00	1.070,98	0,00	1.070,98	0,00	
2017000389	recolzamans esquerra flauta+recolzapulgar mà dreta	2017 / 2032 / 324 / 22199 / 01 - ALTRES SUBMINISTRAMENTS	0,00	38,79	0,00	38,79	0,00	
2017000390	material oficina - comanda 436/2017	2017 / 4040 / 920 / 22000 / 01 - MATERIAL D'OFICINA ORDINARI NO INVENTARIABLE	0,00	17,86	0,00	17,86	0,00	
2017000391	Tòner fotocopiadora secretaria	2017 / 2042 / 324 / 22000 / 01 - MATERIAL D'OFICINA ORDINARI NO INVENTARIABLE	0,00	26,02	0,00	26,02	0,00	
2017000392	Tapes S. Pell 230 Gr. NG P100	2017 / 2032 / 324 / 22199 / 01 - ALTRES SUBMINISTRAMENTS	0,00	23,66	0,00	23,66	0,00	
2017000393	Lloguer fotocopiadora del 01/12/17 al 31/12/17	2017 / 2042 / 324 / 22199 / 01 - ALTRES SUBMINISTRAMENTS	0,00	74,42	0,00	74,42	0,00	
2017000394	Leds i lampares/Palau	2017 / 4020 / 920 / 22112 / 01 - MATERIAL ELECTRÒNIC ELÈCTRIC I DE	0,00	183,04	0,00	183,04	0,00	
2017000395	Material oficina -	2017 / 4040 / 920 / 22000 / 01 - MATERIAL D'OFICINA ORDINARI NO INVENTARIABLE	0,00	22,23	0,00	22,23	0,00	
2017000396	Llums led/Palau	2017 / 4020 / 920 / 22112 / 01 - MATERIAL ELECTRÒNIC ELÈCTRIC I DE	0,00	470,93	0,00	470,93	0,00	
2017000397	Material oficina - comanda 445/2017	2017 / 4040 / 920 / 22000 / 01 - MATERIAL D'OFICINA ORDINARI NO INVENTARIABLE	0,00	634,52	0,00	634,52	0,00	
2017000398	Mobiliari oficina - comanda 415/2017	2017 / 4040 / 920 / 63500 / 02 - INVERSIÓ PER REPOSICIÓ DE MOBILIARI	0,00	322,71	0,00	322,71	0,00	
2017000399	Bobiens paper aules pintura	2017 / 2042 / 324 / 22199 / 01 - ALTRES SUBMINISTRAMENTS	0,00	70,42	0,00	70,42	0,00	
2017000400	Honoraris curs Impressió 3D	2017 / 2043 / 324 / 22606 / 01 - DESPESES DIVERSES ORGANITZACIÓ DE CURSOS	0,00	1.350,00	0,00	1.350,00	0,00	
2017000401	Preu Energia. Subministrament Gas desembre	2017 / 2043 / 324 / 22102 / 01 - SUBMINISTRAMENT GAS	0,00	1.187,22	0,00	1.187,22	0,00	
2017000402	Subm. aigua naus Valls/des	2017 / 4020 / 920 / 22101 / 01 - AIGUA	0,00	38,33	0,00	38,33	0,00	
2017000403	TV HITACHI 55" HB6W62 SMART TV FULL HD	2017 / 2043 / 324 / 62300 / 01 - MAQUINÀRIA, EINES I ÚTILS	0,00	640,09	0,00	640,09	0,00	
2017000404	EQUIP LLUM PLATÓ FOTO RESTAURACIÓ	2017 / 2043 / 324 / 62300 / 01 - MAQUINÀRIA, EINES I ÚTILS	0,00	469,00	0,00	469,00	0,00	
2017000405	Quota de servei bàsic gas propà_desembre 2017	2017 / 2023 / 323 / 22103 / 01 - COMBUSTIBLES I ALTRES	0,00	10,84	0,00	10,84	0,00	
2017000406	Bomba de calor portàtil Kosner KST 12 Plus	2017 / 2043 / 324 / 62300 / 01 - MAQUINÀRIA, EINES I ÚTILS	0,00	580,80	0,00	580,80	0,00	

PRESSUPOST DE DESPESES

CREDITORS PER OPERACIONS PENDENTS D'APLICAR A PRESSUPOST a 31/12/2017

DESCRIPCIÓ DE LA DESPESA			IMPORT PENDENT D'APLICAR A PRESSUPOST					
CODI	DENOMINACIÓ	APLICACIÓ PRESSUPOSTÀRIA	A 1 DE GENER	ABONAMENTS	CÀRRECS	A 31 DE DESEMBRE	IMPORT PAGAT a 31/12/2017	OBSERVACIONS
2017000407	Canal Reus tv microesp 2 ECMR i 2 EADR Avui x demà	2017 / 5020 / 922 / 22602 / 01 - PUBLICITAT I PROMOCIÓ	0,00	1.089,00	0,00	1.089,00	0,00	
2017000408	Sofira Comunicació publici progr Fira Amposta 2017	2017 / 5020 / 922 / 22602 / 01 - PUBLICITAT I PROMOCIÓ	0,00	314,60	0,00	314,60	0,00	
2017000409	2 cubs pedestals en aglomerat 16 mm. Sala expo.	2017 / 2043 / 324 / 63500 / 01 - INVERSIÓ PER REPOSICIÓ DE MOBILIARI	0,00	108,56	0,00	108,56	0,00	
2017000410	Moble estanteria fitxers en melamina 200x55x35	2017 / 2043 / 324 / 63500 / 01 - INVERSIÓ PER REPOSICIÓ DE MOBILIARI	0,00	222,64	0,00	222,64	0,00	
2017000411	Sobre en melamina sapeli per moble calaixos	2017 / 2043 / 324 / 22699 / 01 - DESPESES ESPECIALS	0,00	91,96	0,00	91,96	0,00	
2017000412	Manteniment multifunció Contractació/anual	2017 / 4020 / 920 / 21500 / 01 - REPARACIONS MANTENIMENT I CONSERVACIÓ MOBILIARI EQUIPS	0,00	220,22	0,00	220,22	0,00	
2017000413	Sistema de baranes/Síntesi	2017 / 4020 / 920 / 62300 / 01 - INVERSIÓ NOVA MAQUINARIA INSTAL·LACIONS TÈCNIQUES I	0,00	3.014,21	0,00	3.014,21	0,00	
2017000414	Canvi vàlvules papallona sistema clima/TAP	2017 / 4150 / 337 / 21200 / 01 - MANTENIMENT I CONSERVACIÓ D'EDIFICIS	0,00	130,00	0,00	130,00	0,00	
2017000415	17-00176/Subm. energia elèctrica semàfor 2 /des	2017 / 4020 / 920 / 22100 / 01 - ENERGIA ELÈCTRICA	0,00	16,55	0,00	16,55	0,00	
2017000416	Leds/Magatzem Reus	2017 / 4020 / 920 / 22112 / 01 - MATERIAL ELECTRÒNIC ELÈCTRIC I DE	0,00	172,34	0,00	172,34	0,00	
2017000417	Adq. maquinari programa Minifiddlers Conervatoris	2017 / 9020 / 920 / 63600 / 01 - EQUIPAMENT INFORMÀTIC	0,00	13.727,21	0,00	13.727,21	0,00	
2017000418	16-5101/ Servei vigilància salut / nov	2017 / 4020 / 920 / 22799 / 01 - ALTRES CONTRACTES	0,00	2.112,20	0,00	2.112,20	0,00	
2017000419	Càtering Berenar estada Banda Simfònica 2017	2017 / 2020 / 320 / 22606 / 01 - DESPESES DIVERSES ORGANITZACIÓ DE CURSOS	0,00	440,00	0,00	440,00	0,00	
2017000420	Exp. 5113-17 Guia clàusules socials mediambientals	2017 / 4040 / 920 / 22699 / 01 - DESPESES ESPECIALS	0,00	726,00	0,00	726,00	0,00	
2017000421	COPIES IMpressora Contractació	2017 / 9020 / 920 / 21600 / 01 - CONTRACTES MANTENIMENT EQUIPAMENT INFORMÀTIC	0,00	342,78	0,00	342,78	0,00	
2017000422	Punt de dades al Conservatori de Música de Tgna	2017 / 9020 / 4911 / 22203 / 01 - COMUNICACIONS INFORMÀTIQUES	0,00	925,17	0,00	925,17	0,00	
2017000423	Exp. 12436_15 Mobiliari CiQ,SAC,SJ	2016 / 4040 / 920 / 63500 / 02	0,00	6.083,00	0,00	6.083,00	0,00	
2017000424	BOTE TONER RESIDUAL TIPO SPC430	2017 / 9020 / 920 / 22002 / 01 - MATERIAL INFORMÀTIC ORDINARI NO INVENTARIABLE	0,00	21,66	0,00	21,66	0,00	
2017000425	Exp. 12436_15_Mobiliari CiQ,SAC i SJ	2016 / 440 / 920 / 63500 / 02	0,00	304,25	0,00	304,25	0,00	

PRESSUPOST DE DESPESES

CREDITORS PER OPERACIONS PENDENTS D'APLICAR A PRESSUPOST a 31/12/2017

DESCRIPCIÓ DE LA DESPESA			IMPORT PENDENT D'APLICAR A PRESSUPOST					
CODI	DENOMINACIÓ	APLICACIÓ PRESSUPOSTÀRIA	A 1 DE GENER	ABONAMENTS	CÀRRECS	A 31 DE DESEMBRE	IMPORT PAGAT a 31/12/2017	OBSERVACIONS
2017000426	Mobiliari oficina	2017 / 4040 / 920 / 63500 / 02 - INVERSIÓ PER REPOSICIÓ DE MOBILIARI	0,00	1.152,16	0,00	1.152,16	0,00	
2017000427	Reparació Averia Peça: PCU BLK TIPO SPC430	2017 / 9020 / 920 / 21300 / 01 - REPARACIÓ I CONSERVACIÓ MAQUINÀRIA	0,00	145,14	0,00	145,14	0,00	
2017000428	Disco duro 3Tb USB 3.0 Toshiba	2017 / 9020 / 920 / 63600 / 01 - EQUIPAMENT INFORMÀTIC	0,00	128,26	0,00	128,26	0,00	
2017000429	mant. IMpressora Ricoh Secretaria	2017 / 9020 / 920 / 21600 / 01 - CONTRACTES MANTENIMENT EQUIPAMENT INFORMÀTIC	0,00	54,45	0,00	54,45	0,00	
2017000430	LLOGUER MENSUAL multifunció Contractació	2017 / 9020 / 920 / 21600 / 01 - CONTRACTES MANTENIMENT EQUIPAMENT INFORMÀTIC	0,00	18,15	0,00	18,15	0,00	
2017000431	CO-2014/726:Multifuncions Dip. serveis	2017 / 9020 / 920 / 21600 / 01 - CONTRACTES MANTENIMENT EQUIPAMENT INFORMÀTIC	0,00	1.231,01	0,00	1.231,01	0,00	
2017000432	CO-2015/1262:Pròrroga Sub. Consumibles	2017 / 9020 / 920 / 22002 / 01 - MATERIAL INFORMÀTIC ORDINARI NO INVENTARIABLE	0,00	2.436,96	0,00	2.436,96	0,00	
2017000433	CM:2017/1518:mant. IMpressores, plotters i escaner	2017 / 9020 / 920 / 21600 / 01 - CONTRACTES MANTENIMENT EQUIPAMENT INFORMÀTIC	0,00	251,44	0,00	251,44	0,00	
2017000434	Llibres per la biblioteca	2017 / 2042 / 234 / 22130 / 01	0,00	333,20	0,00	333,20	0,00	
2017000435	CMm-2017/1521:Mant. Microinformàtic PC's i Portati	2017 / 9020 / 920 / 21600 / 01 - CONTRACTES MANTENIMENT EQUIPAMENT INFORMÀTIC	0,00	1.321,68	0,00	1.321,68	0,00	
2017000436	Facturació impressora Ricoh CIQ -	2017 / 9020 / 920 / 21600 / 01 - CONTRACTES MANTENIMENT EQUIPAMENT INFORMÀTIC	0,00	165,03	0,00	165,03	0,00	
2017000437	Presentació llibreEstudios conciertos para Marimba	2017 / 2031 / 324 / 22606 / 01 - DESPESES DIVERSES ORGANITZACIÓ DE CURSOS	0,00	176,47	0,00	176,47	0,00	
2017000438	Participació Cicle concerts ex-alumnes	2017 / 2031 / 324 / 22606 / 01 - DESPESES DIVERSES ORGANITZACIÓ DE CURSOS	0,00	180,00	0,00	180,00	0,00	
2017000439	Participació Cicle concerts ex-alumnes	2017 / 2031 / 324 / 22606 / 01 - DESPESES DIVERSES ORGANITZACIÓ DE CURSOS	0,00	180,00	0,00	180,00	0,00	
2017000440	Participació Cicle concerts ex-alumnes.	2017 / 2031 / 324 / 22606 / 01 - DESPESES DIVERSES ORGANITZACIÓ DE CURSOS	0,00	180,00	0,00	180,00	0,00	
2017000441	Presentació CD "Bàsics"	2017 / 2031 / 324 / 22606 / 01 - DESPESES DIVERSES ORGANITZACIÓ DE CURSOS	0,00	282,35	0,00	282,35	0,00	
2017000442	1 parell de sabates color negre	2017 / 2031 / 324 / 22699 / 01 - DESPESES ESPECIALS	0,00	59,95	0,00	59,95	0,00	
2017000443	Aigua envasada i lloguer manantial	2017 / 2031 / 324 / 22699 / 01 - DESPESES ESPECIALS	0,00	131,71	0,00	131,71	0,00	
2017000444	Aigua envasada	2017 / 2031 / 324 / 22699 / 01 - DESPESES ESPECIALS	0,00	60,21	0,00	60,21	0,00	
2017000445	Partitures vàries de violoncel	2017 / 2031 / 324 / 22130 / 01 - MATERIAL DIDÀCTIC	0,00	99,60	0,00	99,60	0,00	

PRESSUPOST DE DESPESES

CREDITORS PER OPERACIONS PENDENTS D'APLICAR A PRESSUPOST a 31/12/2017

DESCRIPCIÓ DE LA DESPESA			IMPORT PENDENT D'APLICAR A PRESSUPOST					
CODI	DENOMINACIÓ	APLICACIÓ PRESSUPOSTÀRIA	A 1 DE GENER	ABONAMENTS	CÀRRECS	A 31 DE DESEMBRE	IMPORT PAGAT a 31/12/2017	OBSERVACIONS
2017000446	Sortida Orquestres a Rasquera - pensió c. mestres	2017 / 2031 / 324 / 22606 / 01 - DESPESES DIVERSES ORGANITZACIÓ DE CURSOS	0,00	145,20	0,00	145,20	0,00	
2017000447	Projector Hitachi CP-EX 302N	2017 / 2031 / 324 / 63900 / 01 - ALTRES INVERSIONS PER REPOSICIÓ	0,00	385,99	0,00	385,99	0,00	
2017000448	170062- ACT. CLASE Y SECUENCIADAS CLASE MUSICA	2017 / 8035 / 920 / 22606 / 01 - FORMACIÓ CORPORATIVA	0,00	600,00	0,00	600,00	0,00	
2017000449	M1703453- Fòrum d'Actualització en Dret Local	2017 / 8035 / 920 / 22606 / 01 - FORMACIÓ CORPORATIVA	0,00	150,00	0,00	150,00	0,00	
2017000450	170768/2017- Taller aspectes bàsics canvis SP	2017 / 8035 / 920 / 22606 / 01 - FORMACIÓ CORPORATIVA	0,00	130,00	0,00	130,00	0,00	
2017000451	IESE2018..2415- XIV Programa liderazco gestió púb.	2017 / 8032 / 920 / 22606 / 01	0,00	3.500,00	0,00	3.500,00	0,00	
2017000452	749/17- Targetons i cartell Networking	2017 / 8040 / 241 / 22606 / 01 - ORGANITZACIÓ ACTES I CURSOS	0,00	187,55	0,00	187,55	0,00	
2017000453	05/43/2017-Curs "Metodologia Significativa..."	2017 / 8035 / 920 / 22606 / 01 - FORMACIÓ CORPORATIVA	0,00	150,00	0,00	150,00	0,00	
2017000454	005/17- Càtering Esmorzar Padel Nadal 2016	2 / 8030 / 920 / 22699 / 01	0,00	214,50	0,00	214,50	0,00	
2017000455	20089717- Habitació Sr. JUAN JOSE MALRAS	2017 / 8000 / 920 / 22699 / 01 - DESPESES ESPECIALS	0,00	58,50	0,00	58,50	0,00	
2017000456	Aforaments de camins del Pla Zonal	2017 / 3010 / 453 / 22706 / 01 - ESTUDIS DE TRÀNSIT	0,00	2.885,85	0,00	2.885,85	0,00	
2017000457	2017-171 Formació:Taller "Les polítiques públiq	2 / 8035 / 920 / 22606 / 01	0,00	1.815,00	0,00	1.815,00	0,00	
2017000458	9-Filmació i Edició "Business Networking" 19/12/17	2 / 8040 / 241 / 22606 / 01	0,00	605,00	0,00	605,00	0,00	
2017000459	MATERIAL OFICINA	2017 / 2041 / 324 / 22130 / 01 - MATERIAL DIDÀCTIC	0,00	68,10	0,00	68,10	0,00	
2017000460	Substitució Filtres de Gasoleo Alumini 3/8"	2017 / 2041 / 324 / 21300 / 01 - REPARACIÓ I CONSERVACIÓ MAQUINÀRIA	0,00	14,96	0,00	14,96	0,00	
2017000461	BLUE 072 NPS 60	2017 / 2041 / 324 / 22130 / 01 - MATERIAL DIDÀCTIC	0,00	137,81	0,00	137,81	0,00	
2017000462	CLAVIJA SCHUKO RECTA 16A BL	2017 / 2041 / 324 / 21300 / 01 - REPARACIÓ I CONSERVACIÓ MAQUINÀRIA	0,00	145,24	0,00	145,24	0,00	
2017000463	Ampliació memòria equips tallafocs Checkpoint	2017 / 9020 / 4911 / 22706 / 01 - ESTUDIS I TREBALLS TÈCNICS	0,00	1.576,58	0,00	1.576,58	0,00	
2017000464	CER. 45 - Servei de sega i esbrossada LOT 1 (Nord)	2017 / 3060 / 453 / 21005 / 01 - NETEJA DE CUNETES I ZONES DE PROTECCIÓ DE LES CARRETERES	0,00	34.847,23	0,00	34.847,23	0,00	

PRESSUPOST DE DESPESES

CREDITORS PER OPERACIONS PENDENTS D'APLICAR A PRESSUPOST a 31/12/2017

DESCRIPCIÓ DE LA DESPESA			IMPORT PENDENT D'APLICAR A PRESSUPOST					
CODI	DENOMINACIÓ	APLICACIÓ PRESSUPOSTÀRIA	A 1 DE GENER	ABONAMENTS	CÀRRECS	A 31 DE DESEMBRE	IMPORT PAGAT a 31/12/2017	OBSERVACIONS
2017000465	2016/10663:Mant. Padró Hab.	2017 / 9030 / 920 / 21600 / 01 - MANTENIMENT INFORMÀTIC	0,00	5.522,95	0,00	5.522,95	0,00	
2017000466	Auditoria de Visualització de dades	2017 / 9030 / 920 / 22706 / 01 - Estudis i treballs tècnics.	0,00	907,50	0,00	907,50	0,00	
2017000467	CER. 44 - Servei de sega i esbrossada LOT 2 (Sud)	2017 / 3060 / 453 / 21005 / 01 - NETEJA DE CUNETES I ZONES DE PROTECCIÓ DE LES CARRETERES	0,00	114.419,62	0,00	114.419,62	0,00	
2017000468	Auditoria interna ISO/IEC 20000:2011	2017 / 9020 / 920 / 22706 / 01 - ESTUDIS I TREBALLS TÈCNICS	0,00	544,50	0,00	544,50	0,00	
2017000469	17-01163 / 3a. cert. i final reforma oficines PdT	2017 / 4020 / 920 / 62900 / 01 - ALTRES INVERSIONS NOVES	0,00	22.589,57	0,00	22.589,57	0,00	
2017000470	17-09315/1a certif. canvi ample portes/Boca Mina	2017 / 4020 / 920 / 63200 / 01 - INVERSIÓ REPOSICIÓ EDIFICIS I ALTRES CONSTRUCCIONS	0,00	13.191,12	0,00	13.191,12	0,00	
2017000471	NotíciesTgn 5x2 col expo J.Mercadé publ 05/12/2017	2017 / 5020 / 922 / 22602 / 01 - PUBLICITAT I PROMOCIÓ	0,00	205,70	0,00	205,70	0,00	
2017000472	NotíciesTgn 5x2 col expo J.Mercadé publ 20/12/2017	2017 / 5020 / 922 / 22602 / 01 - PUBLICITAT I PROMOCIÓ	0,00	205,70	0,00	205,70	0,00	
2017000473	Domiciliats desembre 17 - ITV vehic SAT-Conservac.	2017 / 3060 / 453 / 21400 / 01 - MANTENIMENT DE VEHICLES	0,00	134,83	0,00	134,83	0,00	
2017000474	Domiciliats gener 18 - ITV vehicles SAT-Conservac.	2017 / 3060 / 453 / 21400 / 01 - MANTENIMENT DE VEHICLES	0,00	144,82	0,00	144,82	0,00	
2017000475	Servomotor per vàlvules clima/TAP	2017 / 4150 / 337 / 62700 / 01 - PROJECTE TARRACO ARENA PLAÇA	0,00	2.158,73	0,00	2.158,73	0,00	
2017000476	MONITOR INTERACTIU STARBOARD 65"	2017 / 9020 / 920 / 63600 / 01 - EQUIPAMENT INFORMÀTIC	0,00	2.473,24	0,00	2.473,24	0,00	
2017000477	Estada Sr. Ayats, despesa hotel	2017 / 2033 / 324 / 22699 / 01 - DESPESES ESPECIALS	0,00	76,49	0,00	76,49	0,00	
2017000478	Costo Consum Energia	2 / 2033 / 324 / 22100 / 01	0,00	279,81	0,00	279,81	0,00	
2017000479	FACTURACIÓ DEL CONSUM ELECTRICITAT	2017 / 2033 / 324 / 22100 / 01 - SUBMINISTRAMENT ENERGIA ELÈCTRICA	0,00	636,12	0,00	636,12	0,00	
2017000480	Partitures i material didàctic aula flauta	2017 / 2033 / 324 / 22130 / 01 - MATERIAL DIDÀCTIC	0,00	312,00	0,00	312,00	0,00	
2017000481	Partitures i material didàctic	2017 / 2033 / 324 / 22130 / 01 - MATERIAL DIDÀCTIC	0,00	384,76	0,00	384,76	0,00	
2017000482	FLETCHER J TUBA SOLOS VOL 1 CHE007Partitures	2017 / 2033 / 324 / 22130 / 01 - MATERIAL DIDÀCTIC	0,00	139,44	0,00	139,44	0,00	
2017000483	CAÑA LEGERE SIGNATURE 3.25 SAXO Material didàctic	2017 / 2033 / 324 / 22130 / 01 - MATERIAL DIDÀCTIC	0,00	111,01	0,00	111,01	0,00	

PRESSUPOST DE DESPESES

CREDITORS PER OPERACIONS PENDENTS D'APLICAR A PRESSUPOST a 31/12/2017

DESCRIPCIÓ DE LA DESPESA			IMPORT PENDENT D'APLICAR A PRESSUPOST					
CODI	DENOMINACIÓ	APLICACIÓ PRESSUPOSTÀRIA	A 1 DE GENER	ABONAMENTS	CÀRRECS	A 31 DE DESEMBRE	IMPORT PAGAT a 31/12/2017	OBSERVACIONS
2017000484	COMPENSADOR VANDOREN VMC6 0.3 MM Material didàctic	2017 / 2033 / 324 / 22130 / 01 - MATERIAL DIDÀCTIC	0,00	17,04	0,00	17,04	0,00	
2017000485	SAXO SOPRANO YAMAHA VENOVA	2017 / 2033 / 324 / 63900 / 01 - ALTRES INVERSIONS DE REPOSICIÓ ASSOCIADA	0,00	291,01	0,00	291,01	0,00	
2017000486	BOQUILLA VANDOREN V5 SAXO BAJO SM560	2017 / 2033 / 324 / 63900 / 01 - ALTRES INVERSIONS DE REPOSICIÓ ASSOCIADA	0,00	246,01	0,00	246,01	0,00	
2017000487	SIEBERT THE BOMBASTIC BOMBARDON, Partitures	2017 / 2033 / 324 / 22130 / 01 - MATERIAL DIDÀCTIC	0,00	163,12	0,00	163,12	0,00	
2017000488	LLOGUER MENSUAL + còpies	2017 / 2033 / 324 / 22699 / 01 - DESPESES ESPECIALS	0,00	48,40	0,00	48,40	0,00	
2017000489	LLOGUER MULTIFUNCIO + còpies	2017 / 2033 / 324 / 22699 / 01 - DESPESES ESPECIALS	0,00	48,40	0,00	48,40	0,00	
2017000490	Resumen por Servicio -Abono/Ref.Factura: 977448165	2017 / 2043 / 324 / 22200 / 01 - COMUNICACIONS TELEFÒNIQUES	0,00	18,74	0,00	18,74	0,00	
2017000491	20 peces de 60x60x10. Taller CR	2017 / 2043 / 324 / 22699 / 01 - DESPESES ESPECIALS	0,00	36,30	0,00	36,30	0,00	
2017000492	EMP.MPAL.SERVEIS PÚBL.S.L-subministrament aigua	2017 / 2043 / 324 / 22101 / 01 - SUBMINISTRAMENT AIGUA	0,00	676,75	0,00	676,75	0,00	
2017000493	1 pot de tinta plata. Taller de gravat	2017 / 2043 / 324 / 22130 / 01 - MATERIAL DIDÀCTIC	0,00	96,80	0,00	96,80	0,00	
2017000494	PINZAS PRESION ANTIMAGNETICAS 110MM PUNTA FINA	2017 / 2043 / 324 / 22130 / 00	0,00	102,92	0,00	102,92	0,00	
2017000495	Muntatge i operació dels sistemes de só per al Fes	2017 / 2043 / 324 / 22606 / 01 - DESPESES DIVERSES ORGANITZACIÓ DE CURSOS	0,00	363,00	0,00	363,00	0,00	
2017000496	Borrador pissarra, retoladors, fulls A4, bolis.	2017 / 2043 / 324 / 22000 / 01 - MATERIAL D'OFICINA ORDINARI NO INVENTARIABLE	0,00	59,12	0,00	59,12	0,00	
2017000497	Pissarra magnetica, retoladors, borradors i recnvi	2017 / 2043 / 324 / 22000 / 01 - MATERIAL D'OFICINA ORDINARI NO INVENTARIABLE	0,00	61,75	0,00	61,75	0,00	
2017000498	Material i eines restauració. Taller RC	2017 / 2043 / 324 / 22130 / 01 - MATERIAL DIDÀCTIC	0,00	276,01	0,00	276,01	0,00	
2017000499	Càpsula formativa Edifici MercatTONI LÓPEZ	2017 / 2043 / 324 / 22606 / 01 - DESPESES DIVERSES ORGANITZACIÓ DE CURSOS	0,00	484,00	0,00	484,00	0,00	
2017000500	22 tovalloles lavabo + tela per cortines.Tallers	2017 / 2043 / 324 / 22699 / 01 - DESPESES ESPECIALS	0,00	278,61	0,00	278,61	0,00	
2017000501	2 ordinadors HP 800 g I 2 pantalles HP	2017 / 2043 / 324 / 62600 / 01 - EQUIPAMENT INFORMÀTIC	0,00	2.065,35	0,00	2.065,35	0,00	
		TOTAL	**694.619,32**	**445.275,95**	**694.222,04**	**445.673,23**	**0,00**	

2) Pressupost d'ingressos

a) Procés de gestió

La informació sobre els drets anul·lats, cancel·lats i sobre la recaptació neta dels ingressos reconeguts en el pressupost de l'exercici, es mostren en els següents quadres:

SITUACIÓ D'INGRESSOS. PRESSUPOST D'EXERCICI CORRENT

Procés de gestió : Drets anul.lats (Resum General per Capítols: Capítol)

Econ.	Descripció	Anul.lació de liquidacions	Ajornament i fraccionament	Devolució d'ingressos	Total drets anul.lats
1	Impostos directes.	0,00	0,00	57.074,64	57.074,64
2	Impostos indirectes.	0,00	0,00	220.434,36	220.434,36
3	Taxes, preus públics i altres ingressos.	0,03	172.125,51	10.238,66	182.364,20
4	Transferències corrents.	0,00	0,00	1.144.985,21	1.144.985,21
	TOTAL	**0,03**	**172.125,51**	**1.432.732,87**	**1.604.858,41**

SITUACIÓ D'INGRESSOS. PRESSUPOST D'EXERCICI CORRENT

Procés de gestió : Drets anul.lats (Per Ap.Press.: Orgànica + Econòmica + Sp)

Org.	Econ.	Sp.	Descripció	Anul.lació de liquidacions	Ajornament i fraccionament	Devolució d'ingressos	Total drets anul.lats
1014	34900	01	PREU PÚBLIC PER TREBALLS QUALIFICATS ARQUITECTURA MUNICIPAL	0,03	0,00	0,00	0,03
1014			**Arquitectura municipal**	**0,03**	**0,00**	**0,00**	**0,03**
2031	31200	01	TAXES PER DRETS DE MATRÍCULA TARRAGONA E. MÚSICA I CONSERVATORI	0,00	62.314,26	2.422,14	64.736,40
2031			**Escola i Conservatori de Música de Tarragona**	**0,00**	**62.314,26**	**2.422,14**	**64.736,40**
2032	31200	01	TAXES PER DRETS DE MATRÍCULA REUS E. MÚSICA I CONSERVATORI	0,00	39.899,40	915,41	40.814,81
2032			**Escola i Conservatori de Música de Reus**	**0,00**	**39.899,40**	**915,41**	**40.814,81**
2033	31200	01	TAXES PER DRETS DE MATRÍCULA TORTOSA E. MÚSICA I CONSERVATORI	0,00	37.845,86	734,29	38.580,15
2033			**Escola i Conservatori de Música de Tortosa**	**0,00**	**37.845,86**	**734,29**	**38.580,15**
2041	31200	01	TAXES PER DRETS DE MATRÍCULA ESCOLA D'ART TARRAGONA	0,00	18.238,84	2.061,62	20.300,46
2041			**Escola d'Art i Disseny de Tarragona**	**0,00**	**18.238,84**	**2.061,62**	**20.300,46**
2042	31200	01	TAXES DRETS DE MATRÍCULA ESCOLA D'ART DE REUS	0,00	9.550,36	3.374,75	12.925,11
2042			**Escola d'Art i Disseny de Reus**	**0,00**	**9.550,36**	**3.374,75**	**12.925,11**
2043	31200	01	TAXES PER DRETS DE MATRÍCULA ESCOLA D'ART TORTOSA	0,00	0,00	455,45	455,45
2043			**Escola d'Art i Disseny de Tortosa**	**0,00**	**0,00**	**455,45**	**455,45**
3010	33900	01	TAXES PER OCUPACIÓ VIA PÚBLICA	0,00	0,00	275,00	275,00
3010			**Explotació**	**0,00**	**0,00**	**275,00**	**275,00**
6020	10000	01	CESSIÓ I.R.P.F.	0,00	0,00	57.074,64	57.074,64
6020	21000	01	CESSIÓ I.V.A.	0,00	0,00	199.572,12	199.572,12

SITUACIÓ D'INGRESSOS. PRESSUPOST D'EXERCICI CORRENT

Procés de gestió : Drets anul.lats (Per Ap.Press.: Orgànica + Econòmica + Sp)

Org.	Econ.	Sp.	Descripció	Anul.lació de liquidacions	Ajornament i fraccionament	Devolució d'ingressos	Total drets anul.lats
6020	22000	01	CESSIÓ IMPOST ESP. S L'ALCOHOL I BEGUDES DERIV.	0,00	0,00	12.620,16	12.620,16
6020	22001	01	CESSIÓ IMPOST ESP. S LA CERVESA	0,00	0,00	42,48	42,48
6020	22003	01	CESSIÓ IMPOST ESP. S LES LABORS DEL TABAC	0,00	0,00	3.291,60	3.291,60
6020	22004	01	CESSIÓ IMPOST ESP. SVENDES D'HIDROCARBURS	0,00	0,00	4.887,24	4.887,24
6020	22006	01	CESSIÓ IMPOST ESP. S PRODUCTES INTERMEDIS	0,00	0,00	20,76	20,76
6020	38901	01	REINTEGRAMENTS DE SUBVENCIONS D'EXERCICIS TANCANTS	0,00	3.354,80	0,00	3.354,80
6020	39300	01	INTERESSOS DE DEMORA	0,00	921,99	0,00	921,99
6020	42010	01	PART. TRIBUTS ESTAT: FONS COMPLEMENTARI	0,00	0,00	1.111.823,04	1.111.823,04
6020			**Intervenció General**	**0,00**	**4.276,79**	**1.389.332,04**	**1.393.608,83**
8040	45050	01	SUBVENCIONS CORRENTS PER AL FOMENT DE L'OCUPACIÓ I EL DESENVOLUPAMENT LOCAL	0,00	0,00	33.162,17	33.162,17
8040			**Polítiques Actives d'Ocupació**	**0,00**	**0,00**	**33.162,17**	**33.162,17**
			TOTAL	**0,03**	**172.125,51**	**1.432.732,87**	**1.604.858,41**

SITUACIÓ D'INGRESSOS. PRESSUPOST D'EXERCICI CORRENT

Procés de gestió : Recaptació neta (Resum General per Capítols: Capítol)

Econ.	Descripció	Recaptació total	Devolucions d'ingrés	Recaptació neta
1	Impostos directes.	13.415.386,99	57.074,64	13.358.312,35
2	Impostos indirectes.	12.738.412,47	220.434,36	12.517.978,11
3	Taxes, preus públics i altres ingressos.	2.192.858,12	10.238,66	2.182.619,46
4	Transferències corrents.	100.252.509,15	1.144.985,21	99.107.523,94
5	Ingressos patrimonials.	599.370,15	0,00	599.370,15
8	Actius financers.	15.684.171,50	0,00	15.684.171,50
	TOTAL	**144.882.708,38**	**1.432.732,87**	**143.449.975,51**

SITUACIÓ D'INGRESSOS. PRESSUPOST D'EXERCICI CORRENT

Procés de gestió : Recaptació neta (Per Ap.Press.: Orgànica + Econòmica + Sp)

Org.	Econ.	Sp.	Descripció	Recaptació total	Devolucions d'ingrés	Recaptació neta
1000	34900	01	PREU PÚBLIC PER TREBALLS QUALIFICATS SERVEIS SAM	13.680,56	0,00	13.680,56
1000			**Administració i Gestió d'Informació General**	**13.680,56**	**0,00**	**13.680,56**
1010	42090	01	SUBVENCIÓ PER DANYS EN INFRAESTRUCTURES MUNICIPALS	15.367,42	0,00	15.367,42
1010	82010	01	GENERALITAT DE CATALUNYA DEUTORA PEL PLA EXTRAORDINARI D'ASSITÈNCIA FINANCERA LOCAL 2017	15.684.171,50	0,00	15.684.171,50
1010			**Actuacions Integrals al Territori i Cooperació**	**15.699.538,92**	**0,00**	**15.699.538,92**
1011	32902	01	TAXA PER ASSISTÈNCIA SECRETARIA-INT.	15.461,90	0,00	15.461,90
1011	34900	01	PREU PÚBLIC PER TREBALLS QUALIFICATS SECRETARIA-INTERVENCIÓ	5.462,61	0,00	5.462,61
1011			**Secretaria i Intervenció Municipal**	**20.924,51**	**0,00**	**20.924,51**
1014	34900	01	PREU PÚBLIC PER TREBALLS QUALIFICATS ARQUITECTURA MUNICIPAL	41.865,93	0,00	41.865,93
1014			**Arquitectura municipal**	**41.865,93**	**0,00**	**41.865,93**
1020	34903	01	PREU PÚBLIC PER ASSISTÈNCIA CURSOS O JORNADES	604,00	0,00	604,00
1020			**Formació**	**604,00**	**0,00**	**604,00**
1200	34900	01	PREU PÚBLIC PER TREBALLS QUALIFICATS MEDI AMBIENT,SALUT PÚBLICA, ENGINYERIA MUNICIPAL I TERRITORI	39.692,61	0,00	39.692,61
1200	42090	01	APORTACIÓ SANITÀRIA PARTICIPACIÓ TRIBUTS DE L'ESTAT	4.700.780,45	0,00	4.700.780,45
1200	45080	01	SUBVENCIÓ DEP CULTURA GENERALITAT INICIATIVES CULTURALS	160.000,00	0,00	160.000,00
1200	47000	01	APORTACIÓ CONVENI OBRA SOCIAL LA CAIXA	225.000,00	0,00	225.000,00
1200			**Medi Ambient, Salut Pública, Enginyeria Municipal i Territori**	**5.125.473,06**	**0,00**	**5.125.473,06**
2010	33903	01	TAXES PER UTILITZACIÓ AUDITORI DIPUTACIÓ DE TARRAGONA	18.875,00	0,00	18.875,00
2010	34400	01	PREU PÚBLIC PER ESPECTACLES DE LA DIPUTACIÓ DE TARRAGONA A L'AUDITORI	1.100,00	0,00	1.100,00
2010	34907	01	PREU PÚBLIC PER VENDA DE PUBLICACIONS	11.082,11	0,00	11.082,11

SITUACIÓ D'INGRESSOS. PRESSUPOST D'EXERCICI CORRENT

Procés de gestió : Recaptació neta (Per Ap.Press.: Orgànica + Econòmica + Sp)

Org.	Econ.	Sp.	Descripció	Recaptació total	Devolucions d'ingrés	Recaptació neta
2010			**Cultura**	**31.057,11**	**0,00**	**31.057,11**
2011	34903	01	ASSISTÈNCIA A CURSOS O JORNADES	60,00	0,00	60,00
2011			**Museu d'Art Modern**	**60,00**	**0,00**	**60,00**
2020	45030	01	APORTACIÓ GENERALITAT CONVENI CENTRES DOCENTS	605.693,30	0,00	605.693,30
2020			**Gestió de Centres d'Educació**	**605.693,30**	**0,00**	**605.693,30**
2021	34200	01	PREU PÚBLIC ACTVITATS COMPLEMENTÀRIES SANT RAFAEL	1.390,00	0,00	1.390,00
2021	45030	01	APORTACIÓ GENERALITAT CONVENI CENTRES DOCENTS CEE SANT RAFAEL	1.497.020,25	0,00	1.497.020,25
2021			**Centre Públic d'Educació Especial Sant Rafael**	**1.498.410,25**	**0,00**	**1.498.410,25**
2022	45030	01	APORTACIÓ GENERALITAT CONVENI CENTRES DOCENTS CEE SANT JORDI	714.290,01	0,00	714.290,01
2022			**Centre Públic d'Educació Especial Sant Jordi**	**714.290,01**	**0,00**	**714.290,01**
2023	34200	01	PREUS PÚBLICS PER ACTIVITAT COMPLEMENTARIA ESCOLA ALBA	2.671,00	0,00	2.671,00
2023	45030	01	APORTACIÓ GENERALITAT CONVENI CENTRES DOCENTS CEE ALBA	932.802,30	0,00	932.802,30
2023			**Centre Públic d'Educació Especial Alba**	**935.473,30**	**0,00**	**935.473,30**
2031	31200	01	TAXES PER DRETS DE MATRÍCULA TARRAGONA E. MÚSICA I CONSERVATORI	290.169,47	2.422,14	287.747,33
2031	33900	01	TAXES UTILITZACIO PRIVATIVA DOMINI PUBLIC	107,28	0,00	107,28
2031	34200	01	PREUS P.PER ACTIVITATS COMPLEMENTÀRIES CONSERVATORI TARRAGONA	15.656,75	0,00	15.656,75
2031	34904	01	PREU PÚBLIC PER SERVEIS DE REPOGRAFIA	135,00	0,00	135,00
2031	45030	01	CONVENI GENERALITAT-ESCOLA I CONSERVATORI MUSICA TARRAGONA	36.089,51	0,00	36.089,51
2031			**Escola i Conservatori de Música de Tarragona**	**342.158,01**	**2.422,14**	**339.735,87**
2032	31200	01	TAXES PER DRETS DE MATRÍCULA REUS E. MÚSICA I CONSERVATORI	224.050,33	915,41	223.134,92
2032	34200	01	PREUS P.PER ACTIVITATS COMPLEMENTÀRIES CONSERVATORI DE REUS	4.818,00	0,00	4.818,00

SITUACIÓ D'INGRESSOS. PRESSUPOST D'EXERCICI CORRENT

Procés de gestió : Recaptació neta (Per Ap.Press.: Orgànica + Econòmica + Sp)

Org.	Econ.	Sp.	Descripció	Recaptació total	Devolucions d'ingrés	Recaptació neta
2032	34904	01	PREU PÚBLIC PER SERVEIS DE REPROGRAFIA	645,00	0,00	645,00
2032	45030	01	CONVENI GENERALITAT-ESCOLA I CONSERVATORI MUSICA REUS	39.449,81	0,00	39.449,81
2032			**Escola i Conservatori de Música de Reus**	**268.963,14**	**915,41**	**268.047,73**
2033	31200	01	TAXES PER DRETS DE MATRÍCULA TORTOSA E. MÚSICA I CONSERVATORI	199.931,18	734,29	199.196,89
2033	34200	01	PREUS PÚBLICS PER ACTIVITATS COMPLEMENTÀRIES CONSERVATORI TORTOSA	674,00	0,00	674,00
2033	34904	01	PREU PÚBLIC SERVEIS DE REPROGRAFIA CONS. TORTOSA	2.200,00	0,00	2.200,00
2033	45030	01	CONVENI GENERALITAT-ESCOLA I CONSERVATORI MUSICA TORTOSA	28.535,73	0,00	28.535,73
2033			**Escola i Conservatori de Música de Tortosa**	**231.340,91**	**734,29**	**230.606,62**
2041	31200	01	TAXES PER DRETS DE MATRÍCULA ESCOLA D'ART TARRAGONA	133.499,59	2.061,62	131.437,97
2041	34200	01	PREU PÚBLIC ACTIVITATS COMPLEMENTÀRIES ESCOLA D'ART TARRAGONA	2.908,46	0,00	2.908,46
2041			**Escola d'Art i Disseny de Tarragona**	**136.408,05**	**2.061,62**	**134.346,43**
2042	31200	01	TAXES DRETS DE MATRÍCULA ESCOLA D'ART DE REUS	63.492,81	3.374,75	60.118,06
2042			**Escola d'Art i Disseny de Reus**	**63.492,81**	**3.374,75**	**60.118,06**
2043	31200	01	TAXES PER DRETS DE MATRÍCULA ESCOLA D'ART TORTOSA	27.620,54	455,45	27.165,09
2043			**Escola d'Art i Disseny de Tortosa**	**27.620,54**	**455,45**	**27.165,09**
3010	32901	01	TAXES PER EXPEDICIÓ DE PERMISOS DE CARRETERES	32.946,40	0,00	32.946,40
3010	33900	01	TAXES PER OCUPACIÓ VIA PÚBLICA	6.244,68	275,00	5.969,68
3010			**Explotació**	**39.191,08**	**275,00**	**38.916,08**
3020	32903	01	TAXES PER SERVEIS DEL LABORATORI DE CARRETERES	36.922,38	0,00	36.922,38
3020			**Projectes i Obres**	**36.922,38**	**0,00**	**36.922,38**
4020	34904	01	PREU PÚBLIC PER SERVEIS DE REPROGRAFIA	89,16	0,00	89,16

SITUACIÓ D'INGRESSOS. PRESSUPOST D'EXERCICI CORRENT

Procés de gestió : Recaptació neta (Per Ap.Press.: Orgànica + Econòmica + Sp)

Org.	Econ.	Sp.	Descripció	Recaptació total	Devolucions d'ingrés	Recaptació neta
4020	47001	01	TRANSFERÈCNIES MÚTUES PREVENCIÓ RISCOS LABORALS	6.263,80	0,00	6.263,80
4020			**Serveis Generals**	**6.352,96**	**0,00**	**6.352,96**
6012	39801	01	INDEMNITZACIÓ PER DANYS	2.536,59	0,00	2.536,59
6012	54101	01	INGRESSOS LLOGUER TAP	84.250,15	0,00	84.250,15
6012	54900	01	IBI I ALTRES DESPESES REPERCUTIDES DE SANTA MARIA DEL MAR	58.245,67	0,00	58.245,67
6012			**Patrimoni**	**145.032,41**	**0,00**	**145.032,41**
6013	34902	01	PREU PÚBLIC PER SERVEIS D' ASSITÈNCIA LLETRADA	30.207,21	0,00	30.207,21
6013	38901	01	REINTEGRAMENTS COSTES JUDICIALS	3.854,52	0,00	3.854,52
6013	39801	01	INDEMNITZACIÓ PER DANYS A BÉNS DE DIPUTACIÓ	23.118,86	0,00	23.118,86
6013			**Serveis Jurídics**	**57.180,59**	**0,00**	**57.180,59**
6020	10000	01	CESSIÓ I.R.P.F.	8.155.968,95	57.074,64	8.098.894,31
6020	17100	01	RECÀRREC PROV. S IAE	5.259.418,04	0,00	5.259.418,04
6020	21000	01	CESSIÓ I.V.A.	9.662.949,48	199.572,12	9.463.377,36
6020	22000	01	CESSIÓ IMPOST ESP. S L'ALCOHOL I BEGUDES DERIV.	114.216,24	12.620,16	101.596,08
6020	22001	01	CESSIÓ IMPOST ESP. S LA CERVESA	37.666,17	42,48	37.623,69
6020	22003	01	CESSIÓ IMPOST ESP. S LES LABORS DEL TABAC	1.113.609,05	3.291,60	1.110.317,45
6020	22004	01	CESSIÓ IMPOST ESP. SVENDES D'HIDROCARBURS	1.806.393,75	4.887,24	1.801.506,51
6020	22006	01	CESSIÓ IMPOST ESP. S PRODUCTES INTERMEDIS	3.577,78	20,76	3.557,02
6020	33800	01	COMPENSACIÓ TRIBUTS DE TELEFÓNICA DE ESPAÑA SA	135.968,79	0,00	135.968,79
6020	38901	01	REINTEGRAMENTS DE SUBVENCIONS D'EXERCICIS TANCANTS	186.783,40	0,00	186.783,40
6020	38902	01	REINTEGRAMENT EX. TANCATS NO SUBVENCIONS	2.204,23	0,00	2.204,23
6020	39300	01	INTERESSOS DE DEMORA	31.066,46	0,00	31.066,46
6020	42010	01	PART. TRIBUTS ESTAT: FONS COMPLEMENTARI	90.219.215,73	1.111.823,04	89.107.392,69
6020	42300	01	TRANSF. DE LOTERIES I APOSTES DE L'ESTAT	648.111,04	0,00	648.111,04
6020	537	01	DIVIDENDS I PARTICIPACIÓ EN BENEFICIS D'EMPRESES PRIVADES	359,31	0,00	359,31
6020	59900	01	ALTRES INGRESSOS PATRIMONIALS BASE	279.944,30	0,00	279.944,30

SITUACIÓ D'INGRESSOS. PRESSUPOST D'EXERCICI CORRENT

Procés de gestió : Recaptació neta (Per Ap.Press.: Orgànica + Econòmica + Sp)

Org.	Econ.	Sp.	Descripció	Recaptació total	Devolucions d'ingrés	Recaptació neta
6020			**Intervenció General**	**117.657.452,72**	**1.389.332,04**	**116.268.120,68**
6023	32908	01	TAXA PER LA PRESTACIÓ DEL SERVEI DEL BOP	575.198,87	0,00	575.198,87
6023			**B.O.P.**	**575.198,87**	**0,00**	**575.198,87**
6030	32500	01	TAXA PER L'EXPEDICIÓ DE DOCUMENTS ADMINISTRATIUS	7.185,44	0,00	7.185,44
6030	52001	01	RENDIMENTS D'IMPOSICIONS A TERMINI	143.529,48	0,00	143.529,48
6030	52002	01	INTERESSOS DE COMPTES CORRENTS	33.041,24	0,00	33.041,24
6030			**Tresoreria**	**183.756,16**	**0,00**	**183.756,16**
8000	43000	01	DE LA SEGURETAT SOCIAL COMPENSADA	399.762,18	0,00	399.762,18
8000			**Gestio de Recursos Humans**	**399.762,18**	**0,00**	**399.762,18**
8040	45050	01	SUBVENCIONS CORRENTS PER AL FOMENT DE L'OCUPACIÓ I EL DESENVOLUPAMENT LOCAL	24.127,62	33.162,17	-9.034,55
8040			**Polítiques Actives d'Ocupació**	**24.127,62**	**33.162,17**	**-9.034,55**
9000	34900	01	PREU PÚBLIC PEL SERVEI D'INTERNET	677,00	0,00	677,00
9000			**Gestió de Coneixement i Qualitat**	**677,00**	**0,00**	**677,00**
			TOTAL	**144.882.708,38**	**1.432.732,87**	**143.449.975,51**

b) Devolucions d'ingressos

Les devolucions d'ingressos realitzades durant l'exercici, es presenten en el quadre següent.

SITUACIÓ D'INGRESSOS. PRESSUPOST D'EXERCICI CORRENT

Devolucions d'ingressos (Resum General per Capítols: Capítol)

Econ.	Descripció	Pdts. de pagament a 1 de Gener	Modificacions al saldo inicial i anul.lacions	Reconegudes en l'exercici	Total devolucions reconegudes	Prescripcions	Pagades en l'exercici	Pendents de pagament
1	Impostos directes.	0,00	0,00	57.074,64	57.074,64	0,00	57.074,64	0,00
2	Impostos indirectes.	0,00	0,00	220.434,36	220.434,36	0,00	220.434,36	0,00
3	Taxes, preus públics i altres ingressos.	37,00	0,00	10.238,66	10.275,66	0,00	10.238,66	37,00
4	Transferències corrents.	32.654,67	0,00	1.112.330,54	1.144.985,21	0,00	1.144.985,21	0,00
	TOTAL	**32.691,67**	**0,00**	**1.400.078,20**	**1.432.769,87**	**0,00**	**1.432.732,87**	**37,00**

SITUACIÓ D'INGRESSOS. PRESSUPOST D'EXERCICI CORRENT

Devolucions d'ingressos (Per Ap.Press.: Orgànica + Econòmica + Sp)

Org.	Econ.	Sp.	Descripció	Pdts. de pagament a 1 de Gener	Modificacions al saldo inicial i anul.lacions	Reconegudes en l'exercici	Total devolucions reconegudes	Prescripcions	Pagades en l'exercici	Pendents de pagament
1020	34903	01	PREU PÚBLIC PER ASSISTÈNCIA CURSOS O JORNA	13,00	0,00	0,00	13,00	0,00	0,00	13,00
1020			**Formació**	**13,00**	**0,00**	**0,00**	**13,00**	**0,00**	**0,00**	**13,00**
2031	31200	01	TAXES PER DRETS DE MATRÍCULA TARRAGONA E.	0,00	0,00	2.422,14	2.422,14	0,00	2.422,14	0,00
2031			**Escola i Conservatori de Música de Tarrago**	**0,00**	**0,00**	**2.422,14**	**2.422,14**	**0,00**	**2.422,14**	**0,00**
2032	31200	01	TAXES PER DRETS DE MATRÍCULA REUS E. MÚSIC	0,00	0,00	915,41	915,41	0,00	915,41	0,00
2032			**Escola i Conservatori de Música de Reus**	**0,00**	**0,00**	**915,41**	**915,41**	**0,00**	**915,41**	**0,00**
2033	31200	01	TAXES PER DRETS DE MATRÍCULA TORTOSA E. MÚ	0,00	0,00	734,29	734,29	0,00	734,29	0,00
2033			**Escola i Conservatori de Música de Tortosa**	**0,00**	**0,00**	**734,29**	**734,29**	**0,00**	**734,29**	**0,00**
2041	31200	01	TAXES PER DRETS DE MATRÍCULA ESCOLA D'ART	0,00	0,00	2.061,62	2.061,62	0,00	2.061,62	0,00
2041			**Escola d'Art i Disseny de Tarragona**	**0,00**	**0,00**	**2.061,62**	**2.061,62**	**0,00**	**2.061,62**	**0,00**
2042	31200	01	TAXES DRETS DE MATRÍCULA ESCOLA D'ART DE R	0,00	0,00	3.374,75	3.374,75	0,00	3.374,75	0,00
2042			**Escola d'Art i Disseny de Reus**	**0,00**	**0,00**	**3.374,75**	**3.374,75**	**0,00**	**3.374,75**	**0,00**
2043	31200	01	TAXES PER DRETS DE MATRÍCULA ESCOLA D'ART	0,00	0,00	455,45	455,45	0,00	455,45	0,00
2043			**Escola d'Art i Disseny de Tortosa**	**0,00**	**0,00**	**455,45**	**455,45**	**0,00**	**455,45**	**0,00**
3010	33900	01	TAXES PER OCUPACIÓ VIA PÚBLICA	0,00	0,00	275,00	275,00	0,00	275,00	0,00
3010			**Explotació**	**0,00**	**0,00**	**275,00**	**275,00**	**0,00**	**275,00**	**0,00**
6020	10000	01	CESSIÓ I.R.P.F.	0,00	0,00	57.074,64	57.074,64	0,00	57.074,64	0,00

SITUACIÓ D'INGRESSOS. PRESSUPOST D'EXERCICI CORRENT

Devolucions d'ingressos (Per Ap.Press.: Orgànica + Econòmica + Sp)

Org.	Econ.	Sp.	Descripció	Pdts. de pagament a 1 de Gener	Modificacions al saldo inicial i anul.lacions	Reconegudes en l'exercici	Total devolucions reconegudes	Prescripcions	Pagades en l'exercici	Pendents de pagament
6020	21000	01	CESSIÓ I.V.A.	0,00	0,00	199.572,12	199.572,12	0,00	199.572,12	0,00
6020	22000	01	CESSIÓ IMPOST ESP. S L'ALCOHOL I BEGUDES D	0,00	0,00	12.620,16	12.620,16	0,00	12.620,16	0,00
6020	22001	01	CESSIÓ IMPOST ESP. S LA CERVESA	0,00	0,00	42,48	42,48	0,00	42,48	0,00
6020	22003	01	CESSIÓ IMPOST ESP. S LES LABORS DEL TABAC	0,00	0,00	3.291,60	3.291,60	0,00	3.291,60	0,00
6020	22004	01	CESSIÓ IMPOST ESP. SVENDES D'HIDROCARBURS	0,00	0,00	4.887,24	4.887,24	0,00	4.887,24	0,00
6020	22006	01	CESSIÓ IMPOST ESP. S PRODUCTES INTERMEDIS	0,00	0,00	20,76	20,76	0,00	20,76	0,00
6020	42010	01	PART. TRIBUTS ESTAT: FONS COMPLEMENTARI	0,00	0,00	1.111.823,04	1.111.823,04	0,00	1.111.823,04	0,00
6020			**Intervenció General**	**0,00**	**0,00**	**1.389.332,04**	**1.389.332,04**	**0,00**	**1.389.332,04**	**0,00**
6030	32500	01	TAXA PER L'EXPEDICIÓ DE DOCUMENTS ADMINIS	24,00	0,00	0,00	24,00	0,00	0,00	24,00
6030			**Tresoreria**	**24,00**	**0,00**	**0,00**	**24,00**	**0,00**	**0,00**	**24,00**
8040	45050	01	SUBVENCIONS CORRENTS PER AL FOMENT DE L'OC	32.654,67	0,00	507,50	33.162,17	0,00	33.162,17	0,00
8040			**Polítiques Actives d'Ocupació**	**32.654,67**	**0,00**	**507,50**	**33.162,17**	**0,00**	**33.162,17**	**0,00**
			TOTAL	**32.691,67**	**0,00**	**1.400.078,20**	**1.432.769,87**	**0,00**	**1.432.732,87**	**37,00**

c) Compromisos d'ingrés

Els compromisos d'ingrés vigents durant l'exercici han estat:

SITUACIÓ D'INGRESSOS. PRESSUPOST D'EXERCICI CORRENT

Compromisos d'ingrés (Per Ap.Press.: Orgànica + Econòmica + Sp)

Compromisos concertats

Org.	Econ.	Sp.	Descripció	Incorporats de press. tancats	En l'exercici	Total	Compromisos realitzats	Compr. pdts. de realitzar
1010	42090	01	SUBVENCIÓ PER DANYS EN INFRAESTRUCTURES MUNICIPALS	0,00	15.367,42	15.367,42	15.367,42	0,00
1010			**Actuacions Integrals al Territori i Cooperació**	**0,00**	**15.367,42**	**15.367,42**	**15.367,42**	**0,00**
1200	47000	01	APORTACIÓ CONVENI OBRA SOCIAL LA CAIXA	0,00	350.000,00	350.000,00	0,00	350.000,00
1200			**Medi Ambient, Salut Pública, Enginyeria Municipal i Territori**	**0,00**	**350.000,00**	**350.000,00**	**0,00**	**350.000,00**
2031	45030	01	CONVENI GENERALITAT-ESCOLA I CONSERVATORI MUSICA TARRAGONA	0,00	452.249,51	452.249,51	452.249,51	0,00
2031			**Escola i Conservatori de Música de Tarragona**	**0,00**	**452.249,51**	**452.249,51**	**452.249,51**	**0,00**
2032	45030	01	CONVENI GENERALITAT-ESCOLA I CONSERVATORI MUSICA REUS	0,00	349.257,81	349.257,81	349.257,81	0,00
2032			**Escola i Conservatori de Música de Reus**	**0,00**	**349.257,81**	**349.257,81**	**349.257,81**	**0,00**
2033	45030	01	CONVENI GENERALITAT-ESCOLA I CONSERVATORI MUSICA TORTOSA	0,00	347.591,73	347.591,73	347.591,73	0,00
2033			**Escola i Conservatori de Música de Tortosa**	**0,00**	**347.591,73**	**347.591,73**	**347.591,73**	**0,00**
2041	45030	01	CONVENI GENERALITAT ESCOLA D'ART DE TARRAGONA	0,00	183.053,57	183.053,57	183.053,57	0,00
2041			**Escola d'Art i Disseny de Tarragona**	**0,00**	**183.053,57**	**183.053,57**	**183.053,57**	**0,00**
2042	45030	01	CONVENI GENERALITAT ESCOLA D'ART DE REUS	0,00	109.033,99	109.033,99	109.033,99	0,00
2042			**Escola d'Art i Disseny de Reus**	**0,00**	**109.033,99**	**109.033,99**	**109.033,99**	**0,00**
3020	75060	01	CONVENI GENERALITAT EXECUCIÓ ACCESSOS MAS D'ENRIC	0,00	214.316,65	214.316,65	214.316,65	0,00
3020			**Projectes i Obres**	**0,00**	**214.316,65**	**214.316,65**	**214.316,65**	**0,00**
8040	45050	01	SUBVENCIONS CORRENTS PER AL FOMENT DE L'OCUPACIÓ I EL DESENVOLUPAMENT	0,00	29.142,45	29.142,45	24.127,62	5.014,83
8040			**Polítiques Actives d'Ocupació**	**0,00**	**29.142,45**	**29.142,45**	**24.127,62**	**5.014,83**
			TOTAL	**0,00**	**2.050.013,13**	**2.050.013,13**	**1.694.998,30**	**355.014,83**

24.2. Exercicis tancats

A continuació es presenta la informació relativa a les obligacions y a la gestió dels drets procedents de pressupostos tancats.

1) Pressupost de despeses. Obligacions de pressupostos tancats

El detall de les obligacions reconegudes pendents de pagar procedents de pressupostos tancats és:

SITUACIÓ DE DESPESES. PRESSUPOST EXERCICIS TANCATS

Obligacions de pressupostos tancats (Resum General per Ap.Press. (IGAE; per ex./orgànica/programa/econòmica))

Exer.	Org.	Prog.	Econ.	Descripció	Obligacions inicials	Modificacions saldo inicial i anul.lacions	Total obligacions	Prescripcions	Pagaments realitzats	Obligacions pdts. de pagament
2009	4010	330	162	Despeses socials del personal.	2.995,00	-2.995,00	0,00	0,00	0,00	0,00
2010	1030	942	76214	A ajuntaments.	0,02	-0,02	0,00	0,00	0,00	0,00
2012	3010	453	21001	Infraestructures i béns naturals.	3.285,75	-3.285,75	0,00	0,00	0,00	0,00
2012	6012	933	22502	Tributs de les entitats locals.	137,93	-137,93	0,00	0,00	0,00	0,00
2013	6012	933	62700	Projectes complexos.	3.517.737,17	0,00	3.517.737,17	0,00	1.669.941,60	1.847.795,57
2014	0000	912	48900	A famílies i institucions sense fins de lucre.	27.105,28	0,00	27.105,28	0,00	27.105,28	0,00
2014	1200	313	45000	A l'administració general de les comunitats autònomes.	57.050,06	0,00	57.050,06	0,00	0,00	57.050,06
2014	9020	920	22200	Serveis de telecomunicacions.	2.380,15	0,00	2.380,15	0,00	0,00	2.380,15
2015	0000	912	48900	A famílies i institucions sense fins de lucre.	4.039,46	0,00	4.039,46	0,00	4.039,46	0,00
2015	1200	311	45000	A l'administració general de les comunitats autònomes.	94.639,70	0,00	94.639,70	0,00	0,00	94.639,70
2015	4040	453	61000	Inversions en terrenys.	147,96	0,00	147,96	0,00	37,80	110,16
2015	6012	933	22699	Altres despeses diverses.	1.080,79	0,00	1.080,79	0,00	0,00	1.080,79
2015	6020	942	46200	A ajuntaments.	692.477,59	0,00	692.477,59	0,00	692.477,59	0,00
2016	1000	920	22601	Atencions protocol·làries i representatives.	139,63	0,00	139,63	0,00	139,63	0,00
2016	1010	326	46502	A comarques.	21.650,00	0,00	21.650,00	0,00	21.650,00	0,00
2016	1010	922	48100	A famílies i institucions sense fins de lucre.	15.000,00	0,00	15.000,00	0,00	15.000,00	0,00
2016	1010	923	64000	Despeses en inversions de caràcter immaterial.	131.999,08	0,00	131.999,08	0,00	131.999,08	0,00
2016	1010	942	46200	A ajuntaments.	30.414,55	0,00	30.414,55	0,00	30.414,55	0,00
2016	1010	942	46202	A ajuntaments.	476,25	0,00	476,25	0,00	99,79	376,46
2016	1010	942	76207	A ajuntaments.	17.581,10	0,00	17.581,10	0,00	17.581,10	0,00
2016	1010	942	76208	A ajuntaments.	6.275,01	0,00	6.275,01	0,00	6.275,00	0,01
2016	1020	920	22606	Reunions, conferències i cursos.	2.038,30	0,00	2.038,30	0,00	2.038,30	0,00
2016	1200	150	22706	Estudis i treballs tècnics.	8.840,00	0,00	8.840,00	0,00	8.840,00	0,00
2016	1200	170	22706	Estudis i treballs tècnics.	6.655,00	0,00	6.655,00	0,00	6.655,00	0,00
2016	1200	172	21000	Infraestructures i béns naturals.	6.340,40	0,00	6.340,40	0,00	6.340,40	0,00
2016	1200	311	22706	Estudis i treballs tècnics.	29.896,66	0,00	29.896,66	0,00	29.896,66	0,00

SITUACIÓ DE DESPESES. PRESSUPOST EXERCICIS TANCATS

Obligacions de pressupostos tancats (Resum General per Ap.Press. (IGAE; per ex./orgànica/programa/econòmica))

Exer.	Org.	Prog.	Econ.	Descripció	Obligacions inicials	Modificacions saldo inicial i anul.lacions	Total obligacions	Prescripcions	Pagaments realitzats	Obligacions pdts. de pagament
2016	1200	311	46211	A ajuntaments.	12.410,66	0,00	12.410,66	0,00	12.410,66	0,00
2016	1200	311	46213	A ajuntaments.	5.063,76	0,00	5.063,76	0,00	5.063,76	0,00
2016	1200	311	65000	Despeses en inversions gestionades per a altres ens pú	26.697,44	0,00	26.697,44	0,00	26.697,44	0,00
2016	1200	311	76200	A ajuntaments.	4.436,24	0,00	4.436,24	0,00	4.436,24	0,00
2016	2010	323	48001	A famílies i institucions sense fins de lucre.	13.335,00	0,00	13.335,00	0,00	13.335,00	0,00
2016	2010	330	22706	Estudis i treballs tècnics.	3.073,20	0,00	3.073,20	0,00	3.073,20	0,00
2016	2010	330	76202	A ajuntaments.	966,84	0,00	966,84	0,00	966,84	0,00
2016	2010	330	76210	A ajuntaments.	66.878,19	0,00	66.878,19	0,00	66.878,19	0,00
2016	2010	330	78900	A famílies i institucions sense fins de lucre.	15.248,30	0,00	15.248,30	0,00	15.248,30	0,00
2016	2010	333	22706	Estudis i treballs tècnics.	4.512,08	0,00	4.512,08	0,00	4.512,08	0,00
2016	2010	334	22699	Altres despeses diverses.	124,62	0,00	124,62	0,00	124,62	0,00
2016	2010	334	22706	Estudis i treballs tècnics.	1.788,69	0,00	1.788,69	0,00	1.788,69	0,00
2016	2010	334	46201	A ajuntaments.	1.157,00	0,00	1.157,00	0,00	1.157,00	0,00
2016	2010	334	46203	A ajuntaments.	3.962,13	0,00	3.962,13	0,00	3.962,13	0,00
2016	2010	334	46204	A ajuntaments.	2.188,91	0,00	2.188,91	0,00	2.188,91	0,00
2016	2010	334	46210	A ajuntaments.	40.207,92	0,00	40.207,92	0,00	40.207,92	0,00
2016	2010	334	48906	A famílies i institucions sense fins de lucre.	2.828,25	0,00	2.828,25	0,00	2.828,25	0,00
2016	2010	334	48908	A famílies i institucions sense fins de lucre.	44.942,07	0,00	44.942,07	0,00	44.942,07	0,00
2016	2010	341	48000	A famílies i institucions sense fins de lucre.	1.664,68	0,00	1.664,68	0,00	1.664,68	0,00
2016	2011	333	21200	Edificis i altres construccions.	2.746,70	0,00	2.746,70	0,00	2.746,70	0,00
2016	2011	333	21300	Maquinària, instal·lacions tècniques i utillatge.	670,95	0,00	670,95	0,00	670,95	0,00
2016	2011	333	22100	Energia elèctrica.	1.655,35	0,00	1.655,35	0,00	1.655,35	0,00
2016	2011	333	22602	Publicitat i propaganda.	242,00	0,00	242,00	0,00	242,00	0,00
2016	2011	333	22699	Altres despeses diverses.	190,63	0,00	190,63	0,00	190,63	0,00
2016	2011	333	22799	Altres treballs realitzats per altres empreses i profe	916,15	0,00	916,15	0,00	916,15	0,00
2016	2011	333	63300	Maquinària, instal·lacions tècniques i utillatge.	5.233,26	0,00	5.233,26	0,00	5.233,26	0,00
2016	2011	333	64000	Despeses en inversions de caràcter immaterial.	1.633,50	0,00	1.633,50	0,00	1.633,50	0,00
2016	2011	334	22609	Activitats culturals i esportives.	5.061,73	0,00	5.061,73	0,00	5.061,73	0,00

SITUACIÓ DE DESPESES. PRESSUPOST EXERCICIS TANCATS

Obligacions de pressupostos tancats (Resum General per Ap.Press. (IGAE; per ex./orgànica/programa/econòmica))

Exer.	Org.	Prog.	Econ.	Descripció	Obligacions inicials	Modificacions saldo inicial i anul.lacions	Total obligacions	Prescripcions	Pagaments realitzats	Obligacions pdts. de pagament
2016	2020	320	21300	Maquinària, instal·lacions tècniques i utillatge.	703,86	0,00	703,86	0,00	703,86	0,00
2016	2020	320	22699	Altres despeses diverses.	562,65	0,00	562,65	0,00	562,65	0,00
2016	2020	326	48000	A famílies i institucions sense fins de lucre.	823,65	0,00	823,65	0,00	823,65	0,00
2016	2021	323	21200	Edificis i altres construccions.	821,60	0,00	821,60	0,00	821,60	0,00
2016	2021	323	21300	Maquinària, instal·lacions tècniques i utillatge.	130,68	0,00	130,68	0,00	130,68	0,00
2016	2021	323	22100	Energia elèctrica.	1.538,95	0,00	1.538,95	0,00	1.538,95	0,00
2016	2021	323	22102	Gas.	1.887,40	0,00	1.887,40	0,00	1.887,40	0,00
2016	2021	323	22130	Subministraments.	657,61	0,00	657,61	0,00	657,61	0,00
2016	2021	323	22199	Altres subministraments.	907,66	0,00	907,66	0,00	907,66	0,00
2016	2021	323	22200	Serveis de telecomunicacions.	450,87	0,00	450,87	0,00	450,87	0,00
2016	2021	323	22699	Altres despeses diverses.	433,27	0,00	433,27	0,00	433,27	0,00
2016	2021	323	63500	Mobiliari.	3.438,75	0,00	3.438,75	0,00	3.438,75	0,00
2016	2021	326	22300	Transports.	369,27	0,00	369,27	0,00	369,27	0,00
2016	2021	326	22799	Altres treballs realitzats per altres empreses i profe	18.836,27	0,00	18.836,27	0,00	18.836,27	0,00
2016	2022	323	21200	Edificis i altres construccions.	293,74	0,00	293,74	0,00	293,74	0,00
2016	2022	323	22102	Gas.	115,37	0,00	115,37	0,00	115,37	0,00
2016	2022	323	22130	Subministraments.	75,00	0,00	75,00	0,00	75,00	0,00
2016	2022	323	22200	Serveis de telecomunicacions.	167,45	0,00	167,45	0,00	167,45	0,00
2016	2023	323	21200	Edificis i altres construccions.	2.787,56	0,00	2.787,56	0,00	2.787,56	0,00
2016	2023	323	22000	Ordinari no inventariable.	347,21	0,00	347,21	0,00	347,21	0,00
2016	2023	323	22100	Energia elèctrica.	718,11	0,00	718,11	0,00	718,11	0,00
2016	2023	323	22101	Aigua.	234,23	0,00	234,23	0,00	234,23	0,00
2016	2023	323	22103	Combustibles i carburants.	3.011,58	0,00	3.011,58	0,00	3.011,58	0,00
2016	2023	323	22105	Productes alimentaris.	2.991,98	0,00	2.991,98	0,00	2.991,98	0,00
2016	2023	323	22130	Subministraments.	1.064,99	0,00	1.064,99	0,00	1.064,99	0,00
2016	2023	323	22199	Altres subministraments.	152,79	0,00	152,79	0,00	152,79	0,00
2016	2023	323	22200	Serveis de telecomunicacions.	208,25	0,00	208,25	0,00	208,25	0,00
2016	2023	323	22699	Altres despeses diverses.	2.207,39	0,00	2.207,39	0,00	2.207,39	0,00

SITUACIÓ DE DESPESES. PRESSUPOST EXERCICIS TANCATS

Obligacions de pressupostos tancats (Resum General per Ap.Press. (IGAE; per ex./orgànica/programa/econòmica))

Exer.	Org.	Prog.	Econ.	Descripció	Obligacions inicials	Modificacions saldo inicial i anul.lacions	Total obligacions	Prescripcions	Pagaments realitzats	Obligacions pdts. de pagament
2016	2023	323	63200	Edificis i altres construccions.	433,18	0,00	433,18	0,00	433,18	0,00
2016	2023	323	63500	Mobiliari.	1.645,40	0,00	1.645,40	0,00	1.645,40	0,00
2016	2023	326	22300	Transports.	550,00	0,00	550,00	0,00	550,00	0,00
2016	2031	324	21200	Edificis i altres construccions.	722,37	0,00	722,37	0,00	722,37	0,00
2016	2031	324	21900	Altre immobilitzat material.	1.423,94	0,00	1.423,94	0,00	1.423,94	0,00
2016	2031	324	22000	Ordinari no inventariable.	580,75	0,00	580,75	0,00	580,75	0,00
2016	2031	324	22100	Energia elèctrica.	1.123,87	0,00	1.123,87	0,00	1.123,87	0,00
2016	2031	324	22130	Subministraments.	680,62	0,00	680,62	0,00	680,62	0,00
2016	2031	324	22201	Postals.	208,64	0,00	208,64	0,00	208,64	0,00
2016	2031	324	22606	Reunions, conferències i cursos.	5.267,39	0,00	5.267,39	0,00	5.267,39	0,00
2016	2031	324	22699	Altres despeses diverses.	78,03	0,00	78,03	0,00	78,03	0,00
2016	2031	324	63500	Mobiliari.	276,47	0,00	276,47	0,00	276,47	0,00
2016	2031	324	63900	Altres inversions de reposició associades al funcionam	1.386,34	0,00	1.386,34	0,00	1.386,34	0,00
2016	2031	326	22300	Transports.	334,37	0,00	334,37	0,00	334,37	0,00
2016	2032	324	21200	Edificis i altres construccions.	2.726,44	0,00	2.726,44	0,00	2.726,44	0,00
2016	2032	324	21900	Altre immobilitzat material.	108,90	0,00	108,90	0,00	108,90	0,00
2016	2032	324	22000	Ordinari no inventariable.	474,59	0,00	474,59	0,00	474,59	0,00
2016	2032	324	22100	Energia elèctrica.	1.912,95	0,00	1.912,95	0,00	1.912,95	0,00
2016	2032	324	22101	Aigua.	52,41	0,00	52,41	0,00	52,41	0,00
2016	2032	324	22130	Subministraments.	825,25	0,00	825,25	0,00	825,25	0,00
2016	2032	324	22199	Altres subministraments.	599,25	0,00	599,25	0,00	599,25	0,00
2016	2032	324	22602	Publicitat i propaganda.	167,71	0,00	167,71	0,00	167,71	0,00
2016	2032	324	22606	Reunions, conferències i cursos.	2.177,00	0,00	2.177,00	0,00	2.177,00	0,00
2016	2032	324	22699	Altres despeses diverses.	316,89	0,00	316,89	0,00	316,89	0,00
2016	2032	324	63200	Edificis i altres construccions.	3.140,83	0,00	3.140,83	0,00	3.140,83	0,00
2016	2032	324	63500	Mobiliari.	165,96	0,00	165,96	0,00	165,96	0,00
2016	2032	324	63600	Equips per a processos d'informació.	3.012,87	0,00	3.012,87	0,00	3.012,87	0,00
2016	2032	324	63900	Altres inversions de reposició associades al funcionam	2.249,21	0,00	2.249,21	0,00	2.249,21	0,00

SITUACIÓ DE DESPESES. PRESSUPOST EXERCICIS TANCATS

Obligacions de pressupostos tancats (Resum General per Ap.Press. (IGAE; per ex./orgànica/programa/econòmica))

Exer.	Org.	Prog.	Econ.	Descripció	Obligacions inicials	Modificacions saldo inicial i anul.lacions	Total obligacions	Prescripcions	Pagaments realitzats	Obligacions pdts. de pagament
2016	2032	326	22300	Transports.	231,28	0,00	231,28	0,00	231,28	0,00
2016	2033	324	21200	Edificis i altres construccions.	1.058,75	0,00	1.058,75	0,00	1.058,75	0,00
2016	2033	324	21300	Maquinària, instal·lacions tècniques i utillatge.	1.834,58	0,00	1.834,58	0,00	1.834,58	0,00
2016	2033	324	21500	Mobiliari.	72,60	0,00	72,60	0,00	72,60	0,00
2016	2033	324	21900	Altre immobilitzat material.	1.273,06	0,00	1.273,06	0,00	1.273,06	0,00
2016	2033	324	22000	Ordinari no inventariable.	1.057,22	0,00	1.057,22	0,00	1.057,22	0,00
2016	2033	324	22100	Energia elèctrica.	1.442,46	0,00	1.442,46	0,00	1.442,46	0,00
2016	2033	324	22102	Gas.	277,09	0,00	277,09	0,00	277,09	0,00
2016	2033	324	22130	Subministraments.	1.346,27	0,00	1.346,27	0,00	1.346,27	0,00
2016	2033	324	22199	Altres subministraments.	42,57	0,00	42,57	0,00	42,57	0,00
2016	2033	324	22606	Reunions, conferències i cursos.	1.040,00	0,00	1.040,00	0,00	1.040,00	0,00
2016	2033	324	22699	Altres despeses diverses.	625,35	0,00	625,35	0,00	625,35	0,00
2016	2033	324	63500	Mobiliari.	762,00	0,00	762,00	0,00	762,00	0,00
2016	2033	324	63900	Altres inversions de reposició associades al funcionam	232,50	0,00	232,50	0,00	232,50	0,00
2016	2041	324	21200	Edificis i altres construccions.	2.770,88	0,00	2.770,88	0,00	2.770,88	0,00
2016	2041	324	21300	Maquinària, instal·lacions tècniques i utillatge.	500,65	0,00	500,65	0,00	500,65	0,00
2016	2041	324	22100	Energia elèctrica.	1.757,71	0,00	1.757,71	0,00	1.757,71	0,00
2016	2041	324	22130	Subministraments.	515,14	0,00	515,14	0,00	515,14	0,00
2016	2041	324	22199	Altres subministraments.	441,97	0,00	441,97	0,00	441,97	0,00
2016	2041	324	22200	Serveis de telecomunicacions.	35,62	0,00	35,62	0,00	35,62	0,00
2016	2041	324	22606	Reunions, conferències i cursos.	2.180,00	0,00	2.180,00	0,00	2.180,00	0,00
2016	2041	324	22699	Altres despeses diverses.	452,30	0,00	452,30	0,00	452,30	0,00
2016	2041	324	62300	Maquinària, instal·lacions tècniques i utillatge.	1.662,10	0,00	1.662,10	0,00	1.662,10	0,00
2016	2041	324	62600	Equips per a processos d'informació.	843,62	0,00	843,62	0,00	843,62	0,00
2016	2042	324	21300	Maquinària, instal·lacions tècniques i utillatge.	425,70	0,00	425,70	0,00	425,70	0,00
2016	2042	324	22000	Ordinari no inventariable.	466,59	0,00	466,59	0,00	466,59	0,00
2016	2042	324	22101	Aigua.	2.997,55	0,00	2.997,55	0,00	2.997,55	0,00
2016	2042	324	22130	Subministraments.	232,52	0,00	232,52	0,00	232,52	0,00

SITUACIÓ DE DESPESES. PRESSUPOST EXERCICIS TANCATS

Obligacions de pressupostos tancats (Resum General per Ap.Press. (IGAE; per ex./orgànica/programa/econòmica))

Exer.	Org.	Prog.	Econ.	Descripció	Obligacions inicials	Modificacions saldo inicial i anul.lacions	Total obligacions	Prescripcions	Pagaments realitzats	Obligacions pdts. de pagament
2016	2042	324	22199	Altres subministraments.	222,86	0,00	222,86	0,00	222,86	0,00
2016	2042	324	22606	Reunions, conferències i cursos.	389,40	0,00	389,40	0,00	389,40	0,00
2016	2042	324	62300	Maquinària, instal·lacions tècniques i utillatge.	333,49	0,00	333,49	0,00	333,49	0,00
2016	2042	324	63600	Equips per a processos d'informació.	7.567,82	0,00	7.567,82	0,00	7.567,82	0,00
2016	2043	324	21300	Maquinària, instal·lacions tècniques i utillatge.	268,19	0,00	268,19	0,00	268,19	0,00
2016	2043	324	22000	Ordinari no inventariable.	218,91	0,00	218,91	0,00	218,91	0,00
2016	2043	324	22100	Energia elèctrica.	2.837,89	0,00	2.837,89	0,00	2.837,89	0,00
2016	2043	324	22130	Subministraments.	430,51	0,00	430,51	0,00	430,51	0,00
2016	2043	324	22200	Serveis de telecomunicacions.	106,56	0,00	106,56	0,00	106,56	0,00
2016	2043	324	22602	Publicitat i propaganda.	6.343,39	0,00	6.343,39	0,00	6.343,39	0,00
2016	2043	324	22699	Altres despeses diverses.	281,79	0,00	281,79	0,00	281,79	0,00
2016	2043	324	22799	Altres treballs realitzats per altres empreses i profe	508,71	0,00	508,71	0,00	508,71	0,00
2016	2043	324	62300	Maquinària, instal·lacions tècniques i utillatge.	625,01	0,00	625,01	0,00	625,01	0,00
2016	3010	453	21004	Infraestructures i béns naturals.	15.286,19	0,00	15.286,19	0,00	15.286,19	0,00
2016	3010	453	22706	Estudis i treballs tècnics.	3.938,55	0,00	3.938,55	0,00	3.938,55	0,00
2016	3020	453	60963	Altres inversions noves en infraestructures i béns des	22.901,65	0,00	22.901,65	0,00	22.901,65	0,00
2016	3020	453	61904	Altres inversions de reposició en infraestructures i b	300.628,08	0,00	300.628,08	0,00	300.628,08	0,00
2016	3020	453	61939	Altres inversions de reposició en infraestructures i b	319.150,36	0,00	319.150,36	0,00	319.150,36	0,00
2016	3020	453	61951	Altres inversions de reposició en infraestructures i b	13.113,92	0,00	13.113,92	0,00	13.113,92	0,00
2016	3020	453	61955	Altres inversions de reposició en infraestructures i b	49.054,33	0,00	49.054,33	0,00	49.054,33	0,00
2016	3020	453	61972	Pont d'accés a Santa Oliva TV-2128	2.153,68	0,00	2.153,68	0,00	2.153,68	0,00
2016	3050	453	22799	Altres treballs realitzats per altres empreses i profe	1.996,50	0,00	1.996,50	0,00	1.996,50	0,00
2016	3060	450	21200	Edificis i altres construccions.	716,44	0,00	716,44	0,00	716,44	0,00
2016	3060	450	22103	Combustibles i carburants.	12.362,71	0,00	12.362,71	0,00	12.362,71	0,00
2016	3060	450	22104	Vestuari.	489,47	0,00	489,47	0,00	489,47	0,00
2016	3060	453	20300	Arrendaments de maquinària, instal·lacions i utillatge	2.737,03	0,00	2.737,03	0,00	2.737,03	0,00
2016	3060	453	21000	Infraestructures i béns naturals.	16.554,40	0,00	16.554,40	0,00	16.554,40	0,00
2016	3060	453	21003	Infraestructures i béns naturals.	341,95	0,00	341,95	0,00	341,95	0,00

SITUACIÓ DE DESPESES. PRESSUPOST EXERCICIS TANCATS

Obligacions de pressupostos tancats (Resum General per Ap.Press. (IGAE; per ex./orgànica/programa/econòmica))

Exer.	Org.	Prog.	Econ.	Descripció	Obligacions inicials	Modificacions saldo inicial i anul.lacions	Total obligacions	Prescripcions	Pagaments realitzats	Obligacions pdts. de pagament
2016	3060	453	21004	Infraestructures i béns naturals.	936,54	0,00	936,54	0,00	936,54	0,00
2016	3060	453	21005	Infraestructures i béns naturals.	133.884,00	0,00	133.884,00	0,00	133.884,00	0,00
2016	3060	453	21300	Maquinària, instal·lacions tècniques i utillatge.	10.828,55	0,00	10.828,55	0,00	10.828,55	0,00
2016	3060	453	21400	Elements de transport.	1.666,49	0,00	1.666,49	0,00	1.666,49	0,00
2016	3060	453	22111	Subministraments de recanvis de maquinària, utillatge	704,00	0,00	704,00	0,00	704,00	0,00
2016	3060	453	61901	Altres inversions de reposició en infraestructures i b	149.047,11	0,00	149.047,11	0,00	149.047,11	0,00
2016	3060	453	62300	Maquinària, instal·lacions tècniques i utillatge.	812,09	0,00	812,09	0,00	812,09	0,00
2016	3070	920	22502	Tributs de les entitats locals.	1.282,38	0,00	1.282,38	0,00	1.282,38	0,00
2016	4020	920	20200	Arrendaments d'edificis i altres construccions.	530,00	0,00	530,00	0,00	530,00	0,00
2016	4020	920	20300	Arrendaments de maquinària, instal·lacions i utillatge	1.329,89	0,00	1.329,89	0,00	1.329,89	0,00
2016	4020	920	20400	Arrendaments de material de transport.	13.348,47	0,00	13.348,47	0,00	13.348,47	0,00
2016	4020	920	20500	Arrendaments de mobiliari i efectes.	720,00	0,00	720,00	0,00	720,00	0,00
2016	4020	920	21200	Edificis i altres construccions.	605,00	0,00	605,00	0,00	605,00	0,00
2016	4020	920	21300	Maquinària, instal·lacions tècniques i utillatge.	7.645,38	-0,02	7.645,36	0,00	7.645,36	0,00
2016	4020	920	21400	Elements de transport.	803,17	0,00	803,17	0,00	803,17	0,00
2016	4020	920	21500	Mobiliari.	803,35	0,00	803,35	0,00	803,35	0,00
2016	4020	920	22000	Ordinari no inventariable.	1.037,15	0,00	1.037,15	0,00	1.037,15	0,00
2016	4020	920	22100	Energia elèctrica.	25.216,38	0,00	25.216,38	0,00	25.216,38	0,00
2016	4020	920	22101	Aigua.	275,83	0,00	275,83	0,00	275,83	0,00
2016	4020	920	22103	Combustibles i carburants.	1.932,83	0,00	1.932,83	0,00	1.932,83	0,00
2016	4020	920	22105	Productes alimentaris.	118,70	0,00	118,70	0,00	118,70	0,00
2016	4020	920	22112	Subministraments de material electrònic, elèctric i de	1.494,55	0,00	1.494,55	0,00	1.494,55	0,00
2016	4020	920	22199	Altres subministraments.	1.311,96	0,00	1.311,96	0,00	1.311,96	0,00
2016	4020	920	22201	Postals.	6.729,80	0,00	6.729,80	0,00	6.729,80	0,00
2016	4020	920	22606	Reunions, conferències i cursos.	8.966,00	0,00	8.966,00	0,00	8.966,00	0,00
2016	4020	920	22699	Altres despeses diverses.	780,76	0,00	780,76	0,00	780,76	0,00
2016	4020	920	22700	Neteja i acondiciament.	69.184,40	0,00	69.184,40	0,00	69.184,40	0,00
2016	4020	920	22701	Seguretat.	15.007,82	0,00	15.007,82	0,00	15.007,82	0,00

SITUACIÓ DE DESPESES. PRESSUPOST EXERCICIS TANCATS

Obligacions de pressupostos tancats (Resum General per Ap.Press. (IGAE; per ex./orgànica/programa/econòmica))

Exer.	Org.	Prog.	Econ.	Descripció	Obligacions inicials	Modificacions saldo inicial i anul.lacions	Total obligacions	Prescripcions	Pagaments realitzats	Obligacions pdts. de pagament
2016	4020	920	22799	Altres treballs realitzats per altres empreses i profe	7.252,60	0,00	7.252,60	0,00	7.252,60	0,00
2016	4020	920	62700	Projectes complexos.	31.838,76	0,00	31.838,76	0,00	31.838,76	0,00
2016	4020	920	62701	Projectes complexos.	431,35	0,00	431,35	0,00	431,35	0,00
2016	4020	920	62900	Altres inversions noves associades al funcionament ope	5.757,31	0,00	5.757,31	0,00	5.757,31	0,00
2016	4040	453	61000	Inversions en terrenys.	16.388,85	0,00	16.388,85	0,00	16.388,85	0,00
2016	4040	920	22000	Ordinari no inventariable.	1.890,53	0,00	1.890,53	0,00	1.890,53	0,00
2016	4040	920	22001	Premsa, revistes, llibres i altres publicacions.	703,27	0,00	703,27	0,00	703,27	0,00
2016	4040	920	22603	Publicació en diaris oficials.	3.794,08	0,00	3.794,08	0,00	3.794,08	0,00
2016	4040	920	63500	Mobiliari.	1.055,99	0,00	1.055,99	0,00	1.055,99	0,00
2016	4040	922	22699	Altres despeses diverses.	57.356,38	0,00	57.356,38	0,00	57.356,38	0,00
2016	4150	337	21200	Edificis i altres construccions.	1.741,82	0,00	1.741,82	0,00	1.741,82	0,00
2016	4150	337	22706	Estudis i treballs tècnics.	900,00	0,00	900,00	0,00	900,00	0,00
2016	4150	337	62701	Projectes complexos.	968,44	0,00	968,44	0,00	968,44	0,00
2016	5010	912	22601	Atencions protocol·làries i representatives.	8.606,72	0,00	8.606,72	0,00	8.606,72	0,00
2016	5010	920	22601	Atencions protocol·làries i representatives.	2.238,50	0,00	2.238,50	0,00	2.238,50	0,00
2016	5010	920	22602	Publicitat i propaganda.	9.090,97	-217,80	8.873,17	0,00	8.873,17	0,00
2016	5010	920	24000	Despeses d'edició i distribució.	144,00	0,00	144,00	0,00	144,00	0,00
2016	5010	922	22601	Atencions protocol·làries i representatives.	2.718,16	0,00	2.718,16	0,00	2.718,16	0,00
2016	5010	922	22799	Altres treballs realitzats per altres empreses i profe	2.113,36	0,00	2.113,36	0,00	2.113,36	0,00
2016	5020	920	22001	Premsa, revistes, llibres i altres publicacions.	1.922,55	0,00	1.922,55	0,00	1.922,55	0,00
2016	5020	920	22699	Altres despeses diverses.	64,90	0,00	64,90	0,00	64,90	0,00
2016	5020	922	22602	Publicitat i propaganda.	54.822,23	0,00	54.822,23	0,00	54.822,23	0,00
2016	5050	439	22706	Estudis i treballs tècnics.	793,80	0,00	793,80	0,00	793,80	0,00
2016	6012	920	22400	Primes d'assegurances.	47.483,14	0,00	47.483,14	0,00	47.483,14	0,00
2016	6012	933	20200	Arrendaments d'edificis i altres construccions.	3.771,35	0,00	3.771,35	0,00	3.771,35	0,00
2016	6012	933	22502	Tributs de les entitats locals.	13.641,96	0,00	13.641,96	0,00	13.641,96	0,00
2016	6012	933	22699	Altres despeses diverses.	9.454,44	0,00	9.454,44	0,00	9.454,44	0,00
2016	6012	933	22706	Estudis i treballs tècnics.	15.412,69	0,00	15.412,69	0,00	15.412,69	0,00

SITUACIÓ DE DESPESES. PRESSUPOST EXERCICIS TANCATS

Obligacions de pressupostos tancats (Resum General per Ap.Press. (IGAE; per ex./orgànica/programa/econòmica))

Exer.	Org.	Prog.	Econ.	Descripció	Obligacions inicials	Modificacions saldo inicial i anul.lacions	Total obligacions	Prescripcions	Pagaments realitzats	Obligacions pdts. de pagament
2016	6012	933	63900	Altres inversions de reposició associades al funcionam	1.771,92	0,00	1.771,92	0,00	1.771,92	0,00
2016	6013	920	22604	Jurídics, contenciosos.	181,02	0,00	181,02	0,00	181,02	0,00
2016	6013	920	22799	Altres treballs realitzats per altres empreses i profe	4.192,65	0,00	4.192,65	0,00	4.192,65	0,00
2016	6020	432	41001	A organismes autònoms de l'entitat local.	4.500.000,00	0,00	4.500.000,00	0,00	4.500.000,00	0,00
2016	6020	931	22706	Estudis i treballs tècnics.	17.545,00	0,00	17.545,00	0,00	17.545,00	0,00
2016	6023	920	24000	Despeses d'edició i distribució.	4.595,59	0,00	4.595,59	0,00	4.595,59	0,00
2016	8000	920	16000	Seguretat Social.	84,32	0,00	84,32	0,00	0,00	84,32
2016	8000	920	22706	Estudis i treballs tècnics.	600,00	0,00	600,00	0,00	600,00	0,00
2016	8015	221	16204	Acció social.	616,00	0,00	616,00	0,00	616,00	0,00
2016	8015	221	16400	Complement familiar.	830,00	0,00	830,00	0,00	830,00	0,00
2016	8015	922	16008	Assistència medicofarmacèutica.	16.740,00	0,00	16.740,00	0,00	16.740,00	0,00
2016	8030	920	22699	Altres despeses diverses.	200,00	0,00	200,00	0,00	200,00	0,00
2016	8035	920	22606	Reunions, conferències i cursos.	23.415,15	0,00	23.415,15	0,00	23.415,15	0,00
2016	8040	241	22103	Combustibles i carburants.	718,57	0,00	718,57	0,00	718,57	0,00
2016	8040	241	22606	Reunions, conferències i cursos.	4.560,50	0,00	4.560,50	0,00	4.560,50	0,00
2016	8040	241	22699	Altres despeses diverses.	11.062,60	0,00	11.062,60	0,00	11.062,60	0,00
2016	8040	241	352	Interessos de demora.	745,98	0,00	745,98	0,00	745,98	0,00
2016	8040	241	48100	A famílies i institucions sense fins de lucre.	1.000,00	0,00	1.000,00	0,00	0,00	1.000,00
2016	9000	922	22699	Altres despeses diverses.	502,03	0,00	502,03	0,00	502,03	0,00
2016	9010	922	22706	Estudis i treballs tècnics.	8.929,80	0,00	8.929,80	0,00	8.929,80	0,00
2016	9020	4910	22203	Informàtiques.	27.779,28	0,00	27.779,28	0,00	27.779,28	0,00
2016	9020	920	21300	Maquinària, instal·lacions tècniques i utillatge.	138,35	0,00	138,35	0,00	138,35	0,00
2016	9020	920	21600	Equips per a processos d'informació.	23.553,81	0,00	23.553,81	0,00	23.553,81	0,00
2016	9020	920	22002	Material informàtic no inventariable.	753,58	0,00	753,58	0,00	753,58	0,00
2016	9020	920	22200	Serveis de telecomunicacions.	29.837,25	0,00	29.837,25	0,00	29.837,25	0,00
2016	9020	920	22203	Informàtiques.	13.415,38	0,00	13.415,38	0,00	13.415,38	0,00
2016	9020	920	22706	Estudis i treballs tècnics.	3.025,00	0,00	3.025,00	0,00	3.025,00	0,00
2016	9020	920	63600	Equips per a processos d'informació.	232.396,87	0,00	232.396,87	0,00	232.396,87	0,00

SITUACIÓ DE DESPESES. PRESSUPOST EXERCICIS TANCATS

Obligacions de pressupostos tancats (Resum General per Ap.Press. (IGAE; per ex./orgànica/programa/econòmica))

Exer.	Org.	Prog.	Econ.	Descripció	Obligacions inicials	Modificacions saldo inicial i anul.lacions	Total obligacions	Prescripcions	Pagaments realitzats	Obligacions pdts. de pagament
2016	9020	920	64101	Despeses en aplicacions informàtiques.	2.014,65	0,00	2.014,65	0,00	2.014,65	0,00
2016	9030	920	21600	Equips per a processos d'informació.	51.862,99	0,00	51.862,99	0,00	51.862,99	0,00
2016	9030	920	22706	Estudis i treballs tècnics.	1.972,20	0,00	1.972,20	0,00	1.972,20	0,00
2016	9030	920	64101	Despeses en aplicacions informàtiques.	6.110,50	0,00	6.110,50	0,00	6.110,50	0,00
				TOTAL	**11.587.448,47**	**-6.636,52**	**11.580.811,95**	**0,00**	**9.576.294,73**	**2.004.517,22**

2) Drets a cobrar de pressupostos tancats

El detall dels drets reconeguts pendents de cobrar d'exercicis tancats, es presenta a continuació.

SITUACIÓ D'INGRESSOS. PRESSUPOST D'EXERCICIS TANCATS

Drets a cobrar de ptos. tancats. Drets pdnts. de cobrament totals (Resum General per Ap.Press. (IGAE; per exercici/econòmica))

Exer.	Econ.	Descripció	Pendents de cobrament inicial	Modificacions saldo inicial	Total drets anul.lats	Total drets cancel.lats	Recaptació	Pendents de cobrament
2006	32901	Taxes per serveis de vies i obres	3.360,00	0,00	0,00	0,00	3.360,00	0,00
2006	33900	Altres taxes per utilització privativa del domini públic.	1.352,34	0,00	0,00	0,00	1.352,34	0,00
2006	389	Altres reintegraments d'operacions corrents.	91.685,80	0,00	0,00	0,00	0,00	91.685,80
2006	541	Arrendaments de finques urbanes.	12.782,49	0,00	0,00	0,00	0,00	12.782,49
2007	75060	Altres transferències de capital en compliment de convenis subscrits amb la comunitat autònoma.	6.096,99	0,00	0,00	0,00	0,00	6.096,99
2008	32901	Taxes per serveis de vies i obres	660,00	0,00	99,17	0,00	5,83	555,00
2009	32901	Taxes per serveis de vies i obres	185,00	0,00	0,00	0,00	0,00	185,00
2010	32901	Taxes per serveis de vies i obres	1.180,00	0,00	0,00	0,00	105,00	1.075,00
2010	32903	Taxes pels serveis de vies i obres	2.630,36	0,00	0,00	0,00	2.630,36	0,00
2010	33900	Altres taxes per utilització privativa del domini públic.	372,00	0,00	0,00	0,00	0,00	372,00
2010	45080	Altres subvencions corrents de l'administració general de la comunitat autònoma.	288.947,03	0,00	0,00	0,00	0,00	288.947,03
2010	54900	Altres rendes de béns immobles.	39.253,81	0,00	0,00	0,00	0,00	39.253,81
2011	45080	Altres subvencions corrents de l'administració general de la comunitat autònoma.	169.056,00	0,00	2.111,77	0,00	122.116,21	44.828,02
2012	31200	Serveis educatius.	557,50	0,00	0,00	0,00	0,00	557,50
2012	32901	Taxes per serveis de vies i obres	370,00	0,00	0,00	0,00	0,00	370,00
2012	32903	Taxes pels serveis de vies i obres	2.418,11	0,00	0,00	0,00	176,01	2.242,10
2012	34900	Altres preus públics.	645,00	0,00	0,00	0,00	190,00	455,00
2012	39801	Indemnitzacions per danys Diputació	7.826,26	0,00	0,00	0,00	7.826,26	0,00
2012	45080	Altres subvencions corrents de l'administració general de la comunitat autònoma.	28.733,50	0,00	9.438,59	0,00	19.294,91	0,00
2013	31200	Serveis educatius.	2.380,72	0,00	0,00	0,00	580,14	1.800,58
2013	32901	Taxes per serveis de vies i obres	185,00	0,00	0,00	0,00	0,00	185,00
2013	32903	Taxes pels serveis de vies i obres	5.137,65	0,00	639,03	0,00	4.498,62	0,00
2013	34900	Altres preus públics.	280,00	0,00	0,00	0,00	0,00	280,00
2013	38901	Altres reintegraments d'operacions corrents.	1.500,00	0,00	0,00	0,00	0,00	1.500,00
2013	39300	Interessos de demora.	398,87	0,00	0,00	0,00	0,00	398,87
2013	45080	Altres subvencions corrents de l'administració general de la comunitat autònoma.	3.316,16	0,00	3.316,16	0,00	0,00	0,00
2013	54900	Altres rendes de béns immobles.	114.022,58	0,00	0,00	0,00	0,00	114.022,58

SITUACIÓ D'INGRESSOS. PRESSUPOST D'EXERCICIS TANCATS

Drets a cobrar de ptos. tancats. Drets pdnts. de cobrament totals (Resum General per Ap.Press. (IGAE; per exercici/econòmica))

Exer.	Econ.	Descripció	Pendents de cobrament inicial	Modificacions saldo inicial	Total drets anul.lats	Total drets cancel.lats	Recaptació	Pendents de cobrament
2014	31200	Serveis educatius.	7.298,66	0,00	0,00	0,00	913,66	6.385,00
2014	32901	Taxes per serveis de vies i obres	185,00	0,00	0,00	0,00	185,00	0,00
2014	34900	Altres preus públics.	1.816,01	0,00	0,00	0,00	90,00	1.726,01
2014	38901	Altres reintegraments d'operacions corrents.	20.139,47	0,00	0,00	0,00	100,00	20.039,47
2014	54900	Altres rendes de béns immobles.	27.592,84	0,00	0,00	0,00	0,00	27.592,84
2015	17100	Recàrrec provincial en l'impost sobre activitats econòmiques.	8.500,00	-733,35	0,00	0,00	7.766,65	0,00
2015	31200	Serveis educatius.	8.407,79	0,00	0,00	0,00	2.141,35	6.266,44
2015	32901	Taxes per serveis de vies i obres	475,00	0,00	0,00	0,00	475,00	0,00
2015	33900	Altres taxes per utilització privativa del domini públic.	1.265,00	0,00	0,00	0,00	1.265,00	0,00
2015	34900	Altres preus públics.	150,00	0,00	0,00	0,00	0,00	150,00
2015	38901	Altres reintegraments d'operacions corrents.	1.728,71	0,00	0,00	0,00	0,00	1.728,71
2015	45050	Transferències corrents en compliment de convenis subscrits amb la comunitat autònoma en matèria d'ocupació i desenvolupament local.	219,75	0,00	0,00	0,00	0,00	219,75
2015	54101	Arrendaments de finques urbanes.	3.534,10	0,00	0,00	0,00	3.534,10	0,00
2015	54900	Altres rendes de béns immobles.	25.438,89	0,00	0,00	0,00	0,00	25.438,89
2016	17100	Recàrrec provincial en l'impost sobre activitats econòmiques.	1.891.500,00	-70.647,40	0,00	0,00	1.820.852,60	0,00
2016	31200	Serveis educatius.	197.720,88	0,00	0,00	0,00	189.894,60	7.826,28
2016	32901	Taxes per serveis de vies i obres	5.235,00	0,00	675,00	0,00	3.820,00	740,00
2016	32902	Taxa per assistència secretaria - intervenció	4.879,44	0,00	0,00	0,00	4.879,44	0,00
2016	32903	Taxes pels serveis de vies i obres	5.225,09	0,00	0,00	0,00	3.216,61	2.008,48
2016	32908	Altres taxes per la realització d'activitats de competència local.	114.588,74	0,00	0,00	0,00	114.588,74	0,00
2016	33900	Altres taxes per utilització privativa del domini públic.	275,00	0,00	0,00	0,00	275,00	0,00
2016	33902	Taxes per la utilització de sales de la Diputació	67,05	0,00	40,23	0,00	26,82	0,00
2016	33903	Altres taxes per utilització privativa del domini públic.	2.000,00	0,00	0,00	0,00	2.000,00	0,00
2016	34900	Altres preus públics.	16.639,71	0,00	311,00	0,00	16.258,71	70,00
2016	34902	Altres preus públics.	5.477,51	0,00	0,00	0,00	5.477,51	0,00
2016	38901	Altres reintegraments d'operacions corrents.	49.922,69	0,00	40.354,70	0,00	9.367,99	200,00
2016	39300	Interessos de demora.	7.180,29	0,00	0,00	0,00	7.180,29	0,00
2016	45030	Transferències corrents en compliment de convenis subscrits amb la comunitat autònoma en matèria d'educació.	1.403.870,69	0,00	0,00	0,00	1.403.870,69	0,00
2016	45050	Transferències corrents en compliment de convenis subscrits amb la comunitat autònoma en matèria	26.608,98	0,00	0,00	0,00	26.608,98	0,00

SITUACIÓ D'INGRESSOS. PRESSUPOST D'EXERCICIS TANCATS

Drets a cobrar de ptos. tancats. Drets pdnts. de cobrament totals (Resum General per Ap.Press. (IGAE; per exercici/econòmica))

Exer.	Econ.	Descripció		Pendents de cobrament inicial	Modificacions saldo inicial	Total drets anul.lats	Total drets cancel.lats	Recaptació	Pendents de cobrament
		d'ocupació i desenvolupament local.							
2016	45080	Altres subvencions corrents de l'administració general de la comunitat autònoma.		53.489,41	0,00	74,62	0,00	53.414,79	0,00
2016	54100	Arrendaments de finques urbanes.		25.842,00	0,00	25.842,00	0,00	0,00	0,00
2016	54101	Arrendaments de finques urbanes.		3.504,60	0,00	0,00	0,00	3.504,60	0,00
2016	54900	Altres rendes de béns immobles.		35.472,17	0,00	0,00	0,00	333,54	35.138,63
			TOTAL	**4.741.583,64**	**-71.380,75**	**82.902,27**	**0,00**	**3.844.177,35**	**743.123,27**

SITUACIÓ D'INGRESSOS. PRESSUPOST D'EXERCICIS TANCATS

Drets a cobrar de pressupostos tancats. Drets anul·lats (Resum General per Ap.Press. (IGAE; per exercici/econòmica))

Exer.	Econ.	Descripció	Anul.lació de liquidacions	Ajornament i fraccionament	Total drets anul.lats
2008	32901	Taxes per serveis de vies i obres	0,00	99,17	99,17
2011	45080	Altres subvencions corrents de l'administració general de la comunitat autònoma.	2.111,77	0,00	2.111,77
2012	45080	Altres subvencions corrents de l'administració general de la comunitat autònoma.	9.438,59	0,00	9.438,59
2013	32903	Taxes pels serveis de vies i obres	639,03	0,00	639,03
2013	45080	Altres subvencions corrents de l'administració general de la comunitat autònoma.	3.316,16	0,00	3.316,16
2016	32901	Taxes per serveis de vies i obres	675,00	0,00	675,00
2016	33902	Taxes per la utilització de sales de la Diputació	40,23	0,00	40,23
2016	34900	Altres preus públics.	311,00	0,00	311,00
2016	38901	Altres reintegraments d'operacions corrents.	0,00	40.354,70	40.354,70
2016	45080	Altres subvencions corrents de l'administració general de la comunitat autònoma.	74,62	0,00	74,62
2016	54100	Arrendaments de finques urbanes.	25.842,00	0,00	25.842,00
		TOTAL	**42.448,40**	**40.453,87**	**82.902,27**

3) Variació de resultats pressupostaris d'exercicis anteriors

Les variacions d'obligacions i drets a cobrar de pressupostos tancats, han suposat modificacions dels imports calculats com a resultat pressupostari en exercicis anteriors. L'impacte d'aquestes modificacions sobre els resultats d'exercicis anteriors es presenta en el quadre següent.

VARIACIÓ DE RESULTATS PRESSUPOSTARIS D'EX. ANTERIORS a 31/12/2017

	TOTAL VARIACIÓ DRETS	TOTAL VARIACIÓ OBLIGACIONS	VARIACIÓ DE RESULTATS PRESSUPOSTARIS D'EX. ANTERIORS
a) Operacions corrents	-154.283,02	-6.636,50	-147.646,52
b) Operacions de capital	0,00	-0,02	0,02
1. TOTAL VARIACIÓ OPERACIONS NO FINANCERES (a + b)	-154.283,02	-6.636,52	-147.646,50
c) Actius financers	0,00	0,00	0,00
d) Passius financers	0,00	0,00	0,00
2. TOTAL VARIACIÓ OPERACIONS FINANCERES (c + d)	0,00	0,00	0,00
TOTAL (1+2)	-154.283,02	-6.636,52	-147.646,50

24.3. Exercicis posteriors

1) Compromisos de despesa a càrrec de pressupostos d'exercicis posteriors

Els compromisos de despesa adquirits durant l'exercici, així com en els precedents, imputables a pressupostos d'exercicis successius, presenten el següent detall.

SITUACIÓ DE DESPESES. PRESSUPOST D'EXERCICIS FUTURS

Compromisos de despesa amb càrrec a pressupostos d'exercicis posteriors (Resum General per Ap.Press. (IGAE; per ex./orgànica/programa/econòmica))

					Compromisos de despeses adquirides amb càrrec al pressupost de l'exercici				
Exer.	Org.	Prog.	Econ.	Descripció	2018	2019	2020	2021	Anys successius
2018	1010	923	64000	Despeses en inversions de caràcter immaterial.	131.999,08	0,00	0,00	0,00	0,00
2018	1200	311	22706	Estudis i treballs tècnics.	28.374,50	0,00	0,00	0,00	0,00
2018	2011	333	21300	Maquinària, instal·lacions tècniques i utillatge.	257,99	0,00	0,00	0,00	0,00
2018	2011	334	24000	Despeses d'edició i distribució.	33.000,00	0,00	0,00	0,00	0,00
2018	2020	320	22606	Reunions, conferències i cursos.	7.440,00	0,00	0,00	0,00	0,00
2018	2021	323	21300	Maquinària, instal·lacions tècniques i utillatge.	417,63	0,00	0,00	0,00	0,00
2018	2021	323	22699	Altres despeses diverses.	18.321,60	0,00	0,00	0,00	0,00
2018	2021	326	22799	Altres treballs realitzats per altres empreses i professionals.	143.636,35	0,00	0,00	0,00	0,00
2018	2022	323	21300	Maquinària, instal·lacions tècniques i utillatge.	204,57	0,00	0,00	0,00	0,00
2018	2022	326	22799	Altres treballs realitzats per altres empreses i professionals.	52.425,68	0,00	0,00	0,00	0,00
2018	2023	323	22699	Altres despeses diverses.	4.491,80	0,00	0,00	0,00	0,00
2018	2023	326	22300	Transports.	1.940,40	0,00	0,00	0,00	0,00
2018	2031	324	21300	Maquinària, instal·lacions tècniques i utillatge.	224,61	0,00	0,00	0,00	0,00
2018	2032	324	21300	Maquinària, instal·lacions tècniques i utillatge.	9.868,24	0,00	0,00	0,00	0,00
2018	2033	324	21300	Maquinària, instal·lacions tècniques i utillatge.	260,98	0,00	0,00	0,00	0,00
2018	2041	324	21300	Maquinària, instal·lacions tècniques i utillatge.	218,67	0,00	0,00	0,00	0,00

SITUACIÓ DE DESPESES. PRESSUPOST D'EXERCICIS FUTURS

Compromisos de despesa amb càrrec a pressupostos d'exercicis posteriors (Resum General per Ap.Press. (IGAE; per ex./orgànica/programa/econòmica))

					Compromisos de despeses adquirides amb càrrec al pressupost de l'exercici				
Exer.	Org.	Prog.	Econ.	Descripció	2018	2019	2020	2021	Anys successius
2018	2042	324	22199	Altres subministraments.	1.184,23	0,00	0,00	0,00	0,00
2018	2043	324	21300	Maquinària, instal·lacions tècniques i utillatge.	451,44	0,00	0,00	0,00	0,00
2018	3010	453	21001	Infraestructures i béns naturals.	272.250,00	0,00	0,00	0,00	0,00
2018	3010	453	21004	Infraestructures i béns naturals.	118.485,20	0,00	0,00	0,00	0,00
2018	3060	450	20400	Arrendaments de material de transport.	67.082,40	0,00	0,00	0,00	0,00
2018	3060	453	20300	Arrendaments de maquinària, instal·lacions i utillatge.	544.500,00	0,00	0,00	0,00	0,00
2018	3060	453	21000	Infraestructures i béns naturals.	83.490,00	0,00	0,00	0,00	0,00
2018	4020	920	20300	Arrendaments de maquinària, instal·lacions i utillatge.	19.987,69	0,00	0,00	0,00	0,00
2018	4020	920	20400	Arrendaments de material de transport.	18.824,96	0,00	0,00	0,00	0,00
2018	4020	920	21300	Maquinària, instal·lacions tècniques i utillatge.	64.580,05	0,00	0,00	0,00	0,00
2018	4020	920	22104	Vestuari.	25.188,37	0,00	0,00	0,00	0,00
2018	4020	920	22105	Productes alimentaris.	1.794,58	0,00	0,00	0,00	0,00
2018	4020	920	22106	Productes farmacèutics i material sanitari.	5.782,72	0,00	0,00	0,00	0,00
2018	4020	920	22699	Altres despeses diverses.	181,50	0,00	0,00	0,00	0,00
2018	4020	920	22701	Seguretat.	59.498,66	0,00	0,00	0,00	0,00
2018	4020	920	22799	Altres treballs realitzats per altres empreses i professionals.	68.118,23	0,00	0,00	0,00	0,00
2018	4040	920	22001	Premsa, revistes, llibres i altres publicacions.	29.750,80	0,00	0,00	0,00	0,00
2018	5020	4911	22706	Estudis i treballs tècnics.	39.444,00	0,00	0,00	0,00	0,00
2018	5020	920	22001	Premsa, revistes, llibres i altres publicacions.	22.215,46	0,00	0,00	0,00	0,00
2018	5020	922	22602	Publicitat i propaganda.	200.000,00	0,00	0,00	0,00	0,00
2018	6012	933	20200	Arrendaments d'edificis i altres construccions.	5.653,66	0,00	0,00	0,00	0,00
2018	6023	920	24000	Despeses d'edició i distribució.	85.111,40	0,00	0,00	0,00	0,00
2018	6030	934	359	Altres despeses financeres.	5.665,22	0,00	0,00	0,00	0,00
2018	8015	922	16008	Assistència medicofarmacèutica.	225.000,00	0,00	0,00	0,00	0,00
2018	9000	926	46205	A ajuntaments.	5.803,16	0,00	0,00	0,00	0,00
2018	9020	4911	22203	Informàtiques.	654.519,00	0,00	0,00	0,00	0,00
2018	9020	920	21600	Equips per a processos d'informació.	207.012,98	0,00	0,00	0,00	0,00

SITUACIÓ DE DESPESES. PRESSUPOST D'EXERCICIS FUTURS

Compromisos de despesa amb càrrec a pressupostos d'exercicis posteriors (Resum General per Ap.Press. (IGAE; per ex./orgànica/programa/econòmica))

					Compromisos de despeses adquirides amb càrrec al pressupost de l'exercici				
Exer.	**Org.**	**Prog.**	**Econ.**	**Descripció**	**2018**	**2019**	**2020**	**2021**	**Anys successius**
2018	9020	920	22200	Serveis de telecomunicacions.	162.714,00	0,00	0,00	0,00	0,00
2018	9020	920	22706	Estudis i treballs tècnics.	83.853,00	0,00	0,00	0,00	0,00
2018	9030	920	21600	Equips per a processos d'informació.	152.253,90	0,00	0,00	0,00	0,00
2019	1010	923	64000	Despeses en inversions de caràcter immaterial.	0,00	131.999,08	0,00	0,00	0,00
2019	2011	334	24000	Despeses d'edició i distribució.	0,00	33.000,00	0,00	0,00	0,00
2019	2042	324	22199	Altres subministraments.	0,00	1.184,23	0,00	0,00	0,00
2019	3010	453	21001	Infraestructures i béns naturals.	0,00	272.250,00	0,00	0,00	0,00
2019	3060	453	20300	Arrendaments de maquinària, instal·lacions i utillatge.	0,00	544.500,00	0,00	0,00	0,00
2019	4020	920	20400	Arrendaments de material de transport.	0,00	18.824,96	0,00	0,00	0,00
2019	6030	934	359	Altres despeses financeres.	0,00	7.940,26	0,00	0,00	0,00
2019	9000	926	46205	A ajuntaments.	0,00	5.803,16	0,00	0,00	0,00
2019	9020	4911	22203	Informàtiques.	0,00	132.443,19	0,00	0,00	0,00
2019	9020	920	21600	Equips per a processos d'informació.	0,00	67.561,74	0,00	0,00	0,00
2019	9020	920	22200	Serveis de telecomunicacions.	0,00	123.484,32	0,00	0,00	0,00
2020	2011	334	24000	Despeses d'edició i distribució.	0,00	0,00	33.000,00	0,00	0,00
2020	2042	324	22199	Altres subministraments.	0,00	0,00	1.184,23	0,00	0,00
2020	3010	453	21001	Infraestructures i béns naturals.	0,00	0,00	272.250,00	0,00	0,00
2020	4020	920	20400	Arrendaments de material de transport.	0,00	0,00	12.613,89	0,00	0,00
				TOTAL	**3.663.478,71**	**1.338.990,94**	**319.048,12**	**0,00**	**0,00**

2) Compromisos d' ingrés a càrrec de pressupostos d'exercicis posteriors

Els compromisos d'ingrés concertats durant l'exercici, així com els concertats en exercicis anteriors, que tinguin repercussió en pressupostos d'exercicis posteriors, presenten el següent detall.

No s'han registrat compromisos d'ingrés amb càrrec a pressupostos posteriors.

24.4. Execució de projectes de despesa

Informació individualitzada dels projectes de despesa que estan en execució a 1 de gener o que s'han iniciat en l'exercici, amb el detall següent:

1) Resum d'execució

PRESSUPOST DE DESPESES

EXECUCIÓ DE PROJECTES DE DESPESES. 1. RESUM D'EXECUCIÓ

							OBLIGACIONS RECONEGUDES					
Projecte	Subprojecte	Denominació	Any	Duració (anys)	Despesa prevista	Despesa compromesa	Inicial	En l'exercici	Total	Despesa pendent de realitzar	Finançament afectat
027	01	* OBRES PENTA	2000	19	1.397.279,00	1.410.474,28	964.440,46	432.838,54	1.397.279,00	0,00	1.969.756,52
150	39	Entitats de Registre Col·laboradores CATCert	2006	13	0,00	0,00	0,00	0,00	0,00	0,00	6.096,99
221	04	Relació amb l'entorn social i laboral	2006	13	26.730,93	26.730,93	26.730,93	0,00	26.730,93	0,00	12.782,49
310	02	Activitat ordinària Explotació S.A.T.	2006	13	432.613,89	432.613,89	432.613,89	0,00	432.613,89	0,00	72.792,70
340	02	Gestió Ordinària Laboratoti materials	2006	13	35.932,02	35.932,02	35.932,02	0,00	35.932,02	0,00	94.647,27
612	05	Gestió d'impostos i tributs	2006	13	169.922,10	169.922,10	169.922,10	0,00	169.922,10	0,00	96.584,30
110	03	UNITAT DE COOPERACIÓ AL FUNCIONAMENT DELS ENS LOCA	2007	12	1.633.718,40	1.638.718,40	1.633.718,40	0,00	1.633.718,40	0,00	0,00
100	05	* FEDER	2008	11	2.971.906,73	3.283.099,64	2.925.424,78	46.481,95	2.971.906,73	0,00	423.117,22
110	04	Cooperació ens locals	2008	11	2.936.838,99	2.936.838,99	2.936.838,99	0,00	2.936.838,99	0,00	0,00
130	03	PAM	2008	10	43.403.000,01	43.412.414,06	42.495.022,67	907.977,34	43.403.000,01	0,00	0,00

PRESSUPOST DE DESPESES

EXECUCIÓ DE PROJECTES DE DESPESES. 1. RESUM D'EXECUCIÓ

Projecte	Subprojecte	Denominació	Any	Duració (anys)	Despesa prevista	Despesa compromesa	OBLIGACIONS RECONEGUDES Inicial	En l'exercici	Total	Despesa pendent de realitzar	Finançament afectat
130	04	Xarxa local de Gas	2008	10	330.469,23	330.469,23	330.469,23	0,00	330.469,23	0,00	0,00
160	04	* INFOR - Compatibilitat Municipial Web	2008	11	485.892,11	485.892,11	452.384,60	0,00	452.384,60	33.507,51	180.000,00
310	02	Activitat ordinària. Explotació S.A.T.	2008	11	306.612,81	306.612,81	306.612,81	0,00	306.612,81	0,00	83.253,85
110	01	Fomentar la cooperació de les activitats dels ens locals i e	2009	10	3.583.204,15	3.598.204,15	3.583.204,15	0,00	3.583.204,15	0,00	0,00
300	01	Contractar els treballs de redacció del pla zonal a la xarxa	2009	10	165.617,45	201.063,00	165.617,45	0,00	165.617,45	0,00	0,00
310	05	Tramitar expedients de permisos d'obres a la xarxa de carret	2009	10	0,00	0,00	0,00	0,00	0,00	0,00	0,00
320	21	* CONDICIONAMENT ACCÉS L'ESPLUGA FRANCOLI TV-7001	2009	10	1.011.734,88	1.011.734,88	1.011.734,88	0,00	1.011.734,88	0,00	0,00
410	21	Gestionar formació i perfeccionament del personal	2009	9	70.608,72	70.608,72	70.608,72	0,00	70.608,72	0,00	0,00
620	88	PUOS 1996 - 2009	2009	10	0,00	5.174,47	0,00	0,00	0,00	0,00	0,00
110	01	Fomentar coop. activit. EL i ent. interès local	2010	9	1.373.534,76	1.380.764,61	1.373.534,76	0,00	1.373.534,76	0,00	0,00
612	01	Gestió ordinària Patrimoni	2010	9	478.781,79	478.781,79	478.781,79	0,00	478.781,79	0,00	39.253,81
620	01	Gestió dels ingressos corporatius	2010	9	3.174,00	3.174,00	3.174,00	0,00	3.174,00	0,00	95.198.932,03
110	02	Cooperar amb ens locals i ent. d'interès local	2011	8	977.088,75	990.972,41	977.088,75	0,00	977.088,75	0,00	0,00
210	06	Realitzar actuacions d'interès per demarcació	2011	8	61.313,54	61.313,54	53.643,54	7.670,00	61.313,54	0,00	0,00
320	13	* Condicionament carretera Tortosa Bítem T-301	2011	8	753.097,34	753.097,34	753.097,34	0,00	753.097,34	0,00	0,00
612	01	Gestionar funcionament operatiu Gover-Patrimoni	2011	7	824.255,70	824.255,70	824.255,70	0,00	824.255,70	0,00	0,00
620	01	Gestió dels ingressos corporatius	2011	8	509,03	509,03	509,03	0,00	509,03	0,00	104.909.737,23
700	07	Funcionament Operatiu Administració	2011	8	14.802,20	16.302,20	14.802,20	0,00	14.802,20	0,00	0,00
110	02	Cooperar amb els ens locals	2012	7	1.241.572,76	1.247.572,76	1.241.572,76	0,00	1.241.572,76	0,00	0,00

PRESSUPOST DE DESPESES

EXECUCIÓ DE PROJECTES DE DESPESES. 1. RESUM D'EXECUCIÓ

							OBLIGACIONS RECONEGUDES				
Projecte	**Subprojecte**	**Denominació**	**Any**	**Duració (anys)**	**Despesa prevista**	**Despesa compromesa**	**Inicial**	**En l'exercici**	**Total**	**Despesa pendent de realitzar**	**Finançament afectat**
110	03	Desplegar PAM 2012	2012	7	10.779.814,85	10.779.814,85	10.695.535,11	84.279,74	10.779.814,85	0,00	0,00
210	08	Desenvolupar el projecte RBIV	2012	7	137.424,50	143.024,50	136.579,92	844,58	137.424,50	0,00	0,00
232	07	Realitzar l'activitat acadèmica ordinària	2012	7	48.327,10	48.327,10	48.327,10	0,00	48.327,10	0,00	183.237,25
233	08	Gestionar l'activitt acadèmica ECM de Tortosa	2012	7	10.619,17	10.619,17	10.619,17	0,00	10.619,17	0,00	204.296,42
300	02	Actualitzar el Pla d'aforaments i accidentalitat	2012	7	237.084,62	256.977,42	230.497,66	6.586,96	237.084,62	0,00	0,00
310	02	Millorar la senyalització de la xarxa de carreteres.Explotac	2012	6	417.450,38	417.450,38	417.450,38	0,00	417.450,38	0,00	0,00
320	08	Construcció rotonda a Godall TV-3313	2012	7	334.101,91	334.101,91	334.101,91	0,00	334.101,91	0,00	0,00
415	01	Redacció i execució dels projectes necessaris per a l'activi	2012	7	852.407,24	857.702,24	850.607,24	1.800,00	852.407,24	0,00	0,00
415	02	Construcció edifici auxiliar TAP	2012	6	1.345.997,38	1.345.997,38	1.345.997,38	0,00	1.345.997,38	0,00	0,00
416	02	Edifici nova seu BASE i altres serveis Corporatius	2012	7	11.273.616,20	11.276.070,12	11.263.123,71	10.492,49	11.273.616,20	0,00	0,00
612	01	Gestionar funcionament operatiu Patrimoni i Arxiu	2012	6	405.925,26	405.925,26	405.925,26	0,00	405.925,26	0,00	0,00
620	02	Gestionar els ingressos corporatius	2012	7	0,00	0,00	0,00	0,00	0,00	0,00	118.541.729,06
900	01	Gestionar CiQ	2012	7	918.028,87	918.028,87	870.209,67	47.819,20	918.028,87	0,00	0,00
930	03	Implantació d'Alfresco	2012	7	4.045,04	8.090,08	4.045,04	0,00	4.045,04	0,00	0,00
930	06	Implementar noves funcionalitats Bonsai	2012	7	102.841,48	108.891,48	96.791,48	6.050,00	102.841,48	0,00	0,00
000	01	Gestió ordinària Organs de Govern	2013	5	231.552,00	231.552,00	231.552,00	0,00	231.552,00	0,00	0,00
110	02	Cooperar amb els ens locals.	2013	6	5.654.135,55	5.657.810,55	5.654.135,55	0,00	5.654.135,55	0,00	0,00
110	03	Impulsar i desplegar el PAM 2013-2016.	2013	6	46.822.225,39	49.180.852,15	38.845.748,91	7.976.476,48	46.822.225,39	0,00	0,00
190	01	Donar assistència en matèria de medi ambient, salut pública	2013	6	272.481,17	272.481,17	272.481,17	0,00	272.481,17	0,00	18.997,21

PRESSUPOST DE DESPESES

EXECUCIÓ DE PROJECTES DE DESPESES. 1. RESUM D'EXECUCIÓ

Projecte	Subprojecte	Denominació	Any	Duració (anys)	Despesa prevista	Despesa compromesa	OBLIGACIONS RECONEGUDES Inicial	En l'exercici	Total	Despesa pendent de realitzar	Finançament afectat
190	04	Fomentar actuacions de protecció de la salut pública.	2013	5	2.950.879,82	2.950.879,82	2.950.879,82	0,00	2.950.879,82	0,00	0,00
210	05	Realitzar actuacions d'interès per a la demarcació	2013	6	14.205,34	17.339,24	14.205,34	0,00	14.205,34	0,00	0,00
231	01	Gestionar el funcionament ordinari del Centre	2013	6	55.703,08	55.703,08	55.703,08	0,00	55.703,08	0,00	255.541,04
232	05	Realitzar l'activitat académica ordinària	2013	6	26.594,55	26.594,55	26.594,55	0,00	26.594,55	0,00	187.110,14
233	09	Relacions amb altres entitats i associacions	2013	6	5.543,28	8.043,28	5.543,28	0,00	5.543,28	0,00	0,00
241	02	Gestionar l'activitat acadèmica de l'EAD de Tarragona	2013	6	44.929,10	44.929,10	44.929,10	0,00	44.929,10	0,00	197.519,52
242	02	Gestionar l'activitat acadèmica de l'EAD de Reus	2013	6	32.669,73	32.669,73	32.669,73	0,00	32.669,73	0,00	61.232,76
310	03	Regular el trànsit a les travesseres de la xarxa de carreter	2013	6	39.562,60	39.570,45	28.090,30	11.472,30	39.562,60	0,00	0,00
320	01	* Executar obres de condicionament a la xarxa de carreteres	2013	6	1.269.894,49	1.269.894,49	1.269.894,49	0,00	1.269.894,49	0,00	0,00
320	10	* Condicionament Amposta - Eucaliptus 1ª Fase TV-2405	2013	6	1.458.149,46	1.458.149,46	1.458.149,46	0,00	1.458.149,46	0,00	0,00
620	19	Gestionar els ingressos	2013	6	0,00	0,00	0,00	0,00	0,00	0,00	0,00
900	03	Preus Públics pel servei d'Internet	2013	6	0,00	0,00	0,00	0,00	0,00	0,00	0,00
930	01	Afegir nous orígens al data mart de vendes	2013	6	12.281,50	14.459,50	12.281,50	0,00	12.281,50	0,00	0,00
930	07	Implantar els web dels Centres de Música	2013	6	0,00	5.445,00	0,00	0,00	0,00	0,00	0,00
930	19	SOA	2013	6	52.449,39	54.021,39	52.449,39	0,00	52.449,39	0,00	0,00
930	20	Plataforma seus electroniques municipals	2013	6	19.788,34	28.935,94	19.788,34	0,00	19.788,34	0,00	0,00
100	02	Donar assistència en matèria jurídica	2014	5	0,00	0,00	0,00	0,00	0,00	0,00	0,00
100	05	Donar assistència en matèria de recursos humans	2014	5	0,00	0,00	0,00	0,00	0,00	0,00	0,00
110	01	Cooperar amb els ens locals	2014	5	7.029.877,80	7.938.497,43	6.400.124,17	629.753,63	7.029.877,80	0,00	0,00
110	02	Impulsar el Pla Anual d'assistència i cooperació local - coo	2014	5	5.193.956,95	5.344.536,95	5.193.956,95	0,00	5.193.956,95	0,00	0,00

PRESSUPOST DE DESPESES

EXECUCIÓ DE PROJECTES DE DESPESES. 1. RESUM D'EXECUCIÓ

Projecte	Subprojecte	Denominació	Any	Duració (anys)	Despesa prevista	Despesa compromesa	OBLIGACIONS RECONEGUDES Inicial	En l'exercici	Total	Despesa pendent de realitzar	Finançament afectat
110	03	Pla especial d'inversions sostenibles	2014	5	5.710.534,12	5.716.503,29	5.672.556,62	37.977,50	5.710.534,12	0,00	0,00
120	01	Donar assistència en matèria de medi ambient, salut pública	2014	5	16.777,49	17.602,49	16.777,49	0,00	16.777,49	0,00	22.854,98
120	03	Fomentar actuacions de protecció de la salut pública	2014	5	3.017.692,23	3.017.692,23	3.017.692,23	0,00	3.017.692,23	0,00	3.077.577,41
120	04	Fomentar actuacions de promoció de la salut pública	2014	5	293.681,16	316.345,27	293.681,16	0,00	293.681,16	0,00	1.452.144,60
210	01	Cooperar econòmicament amb ajuntaments	2014	5	4.900.412,28	5.351.865,41	4.391.416,38	508.995,90	4.900.412,28	0,00	0,00
210	02	Cooperar econòmicament amb entitats/ciutadans	2014	5	2.413.597,53	2.413.597,53	2.385.767,53	27.830,00	2.413.597,53	0,00	0,00
210	03	Desenvolupar el projecte RBIV - Biblioteca virtual	2014	5	91.405,14	92.039,78	88.806,97	2.598,17	91.405,14	0,00	0,00
220	03	Coordinar la gestió dels centres de Música, d'Art i EE	2014	5	18.267,74	20.204,95	18.267,74	0,00	18.267,74	0,00	0,00
231	11	Gestionar el funcionament ordinari del Centre	2014	5	60.738,06	60.738,06	60.738,06	0,00	60.738,06	0,00	816.983,32
232	01	Realitzar l'activitat acadèmica ordinària	2014	5	79.814,74	79.814,74	79.814,74	0,00	79.814,74	0,00	234.998,47
233	02	Desenvolupar les activitats acadèmiques	2014	5	28.658,80	28.658,80	28.658,80	0,00	28.658,80	0,00	283.329,39
241	01	Gestionar l'activitat acadèmica de l'EAD de Tarragona	2014	5	42.311,24	42.311,24	42.311,24	0,00	42.311,24	0,00	190.181,43
242	01	Gestionar l'activitat acadèmica de l'EAD de Reus	2014	5	27.902,99	27.902,99	27.902,99	0,00	27.902,99	0,00	74.193,38
320	04	* Condicionament TV-3405 Fase 2 Amposta-Eucaliptus	2014	5	1.633.146,58	1.633.146,58	1.633.146,58	0,00	1.633.146,58	0,00	0,00
320	06	* Condicionament vorera T-313 Travessera de Montbrió	2014	5	39.595,50	39.595,50	39.595,50	0,00	39.595,50	0,00	0,00
320	07	* Condicionament vorera T-361 Travessera de Prat de compte	2014	5	98.162,19	98.162,19	98.162,19	0,00	98.162,19	0,00	0,00
320	08	Construcció rotonda a Tivenys T-301	2014	4	130.747,68	130.747,68	130.747,68	0,00	130.747,68	0,00	0,00
320	09	* Instal·lació semafòrica a Tarragona TP-2031	2014	5	52.275,15	52.275,15	52.275,15	0,00	52.275,15	0,00	0,00
360	05	Controlar la vegetació a les zones de seguretat i protecció	2014	5	1.240.712,08	1.240.712,08	1.240.712,08	0,00	1.240.712,08	0,00	0,00

PRESSUPOST DE DESPESES

EXECUCIÓ DE PROJECTES DE DESPESES. 1. RESUM D'EXECUCIÓ

							OBLIGACIONS RECONEGUDES				
Projecte	**Subprojecte**	**Denominació**	**Any**	**Duració (anys)**	**Despesa prevista**	**Despesa compromesa**	**Inicial**	**En l'exercici**	**Total**	**Despesa pendent de realitzar**	**Finançament afectat**
415	01	Redacció i execució dels projectes necessaris per a l'activi	2014	5	229.479,06	229.479,06	182.226,13	47.252,93	229.479,06	0,00	0,00
520	01	Gestió ordinària premsa	2014	5	506.997,85	508.699,32	506.997,85	0,00	506.997,85	0,00	0,00
530	01	Gestió de subvencions Gabinet de Presidència	2014	4	937.587,95	937.587,95	937.587,95	0,00	937.587,95	0,00	0,00
613	02	Donar assistència jurídica a la corporació	2014	5	21.982,14	21.982,14	21.982,14	0,00	21.982,14	0,00	90.648,77
620	18	Gestionar els projectes amb finançament afectat mitjançant l	2014	5	0,00	0,00	0,00	0,00	0,00	0,00	116.096.115,71
840	14	PO Etiquetatge de béns	2014	5	275.580,06	275.580,06	268.375,31	7.204,75	275.580,06	0,00	0,00
840	28	Funcionament de Polítiques Actives d'Ocupació	2014	5	35.309,24	35.309,24	3.309,24	32.000,00	35.309,24	0,00	0,00
900	10	Preus Públics serveis Internet	2014	5	0,00	0,00	0,00	0,00	0,00	0,00	23.022,01
920	06	Gestionar la Xarxa ALTAnetBA	2014	5	24.961,09	63.522,28	24.961,09	0,00	24.961,09	0,00	0,00
920	09	Adequar infraestructura de comunicacions de Palau	2014	4	149.448,75	149.448,75	149.448,75	0,00	149.448,75	0,00	0,00
920	20	Desplegar la infraestructura de telefonia Mòbil	2014	4	98.284,73	98.284,73	98.284,73	0,00	98.284,73	0,00	0,00
920	21	Gestionar Xarxa Wan Diputació	2014	5	66.814,21	71.482,47	49.193,19	17.621,02	66.814,21	0,00	0,00
920	23	Gestionar la infraestructura de Seguretat Firewall	2014	5	13.338,56	36.482,63	13.338,56	0,00	13.338,56	0,00	0,00
930	04	Gestionar Aplicacions Informàtiques	2014	5	328.723,29	346.207,80	280.273,29	48.450,00	328.723,29	0,00	0,00
930	25	Mantenir la plataforma Drupal	2014	5	2.976,60	6.001,60	2.976,60	0,00	2.976,60	0,00	0,00
000	01	Gestionar els Òrgans de Govern	2015	3	97.646,87	97.646,87	97.646,87	0,00	97.646,87	0,00	0,00
100	90	Administració i gestió	2015	4	31.598,60	31.598,60	31.598,60	0,00	31.598,60	0,00	11.029,41
110	90	Subvencions, Convenis i Aportacions AITC	2015	4	15.521.191,07	16.408.817,26	13.992.372,36	1.528.818,71	15.521.191,07	0,00	0,00
111	01	Jurídic	2015	4	0,00	0,00	0,00	0,00	0,00	0,00	0,00

PRESSUPOST DE DESPESES

EXECUCIÓ DE PROJECTES DE DESPESES. 1. RESUM D'EXECUCIÓ

							OBLIGACIONS RECONEGUDES				
Projecte	**Subprojecte**	**Denominació**	**Any**	**Duració (anys)**	**Despesa prevista**	**Despesa compromesa**	**Inicial**	**En l'exercici**	**Total**	**Despesa pendent de realitzar**	**Finançament afectat**
112	90	Informàtica	2015	4	12.255,24	12.255,24	11.619,99	635,25	12.255,24	0,00	980,50
114	01	Arquitectura	2015	4	8.282,27	8.282,27	1.682,27	6.600,00	8.282,27	0,00	47.382,65
115	90	Enginyeria	2015	4	57.868,25	89.148,03	54.418,25	3.450,00	57.868,25	0,00	50.516,02
120	90	Formació	2015	4	18.806,42	24.251,42	18.806,42	0,00	18.806,42	0,00	589,00
150	60	Adhessió al Pacte d'alcaldes i alcaldesses per a l'energia s	2015	4	148.113,10	226.375,40	3.630,00	144.483,10	148.113,10	0,00	0,00
150	61	Plans de prevenció i actuació incendis forestals	2015	4	2.300,00	2.300,00	0,00	2.300,00	2.300,00	0,00	0,00
150	90	Subvencions, Convenis i Aportacions Medi Ambient	2015	4	674.733,81	792.704,72	578.079,64	96.654,17	674.733,81	0,00	480,00
150	91	Subvencions, Convenis i Aportacions Salut Pública	2015	4	2.934.963,96	2.946.595,38	2.875.419,82	59.544,14	2.934.963,96	0,00	4.522.283,60
150	92	C: Medi Ambient i Salu Pública	2015	4	3.031,00	3.031,00	3.031,00	0,00	3.031,00	0,00	4.804,64
210	90	Acció Cultural Ramon Berenguer IV	2015	4	45.116,87	48.326,87	45.116,87	0,00	45.116,87	0,00	7.929,17
210	91	Auditori de la Diputació estable d'activitats a l'Auditori	2015	4	53.488,65	53.488,65	42.659,24	10.829,41	53.488,65	0,00	14.125,00
210	93	Subvencions per a les entitats/ciutadans en els àmbits de c	2015	4	2.234.665,98	2.268.078,98	2.191.161,53	43.504,45	2.234.665,98	0,00	0,00
210	94	Subvencions per als ajuntaments en els àmbits de cultura i	2015	4	3.725.562,45	3.731.537,85	3.552.362,18	173.200,27	3.725.562,45	0,00	0,00
211	01	Gestionar el funcionament ordinari del MAMT	2015	3	170.441,05	170.441,05	170.441,05	0,00	170.441,05	0,00	0,00
211	90	Serveis de difusió i formació	2015	4	76.411,28	76.411,28	60.653,13	15.758,15	76.411,28	0,00	50,00
220	01	Coordinar la gestió administrativa dels centres de Música, A	2015	4	21.198,95	24.510,73	21.198,95	0,00	21.198,95	0,00	0,00
220	06	Mantenir les infraestructures dels centres educatius de la D	2015	4	61.768,86	61.768,86	61.768,86	0,00	61.768,86	0,00	0,00
231	01	Gestionar el funcionament ordinari del Centre	2015	4	48.145,33	48.145,33	48.145,33	0,00	48.145,33	0,00	448.409,08
231	02	Gestionar les activitats acadèmiques	2015	4	4.338,77	4.338,77	4.338,77	0,00	4.338,77	0,00	343.267,93
232	01	Realitzar l'activitat acadèmica ordinària	2015	4	37.908,22	37.908,22	37.908,22	0,00	37.908,22	0,00	292.503,35

PRESSUPOST DE DESPESES

EXECUCIÓ DE PROJECTES DE DESPESES. 1. RESUM D'EXECUCIÓ

Projecte	Subprojecte	Denominació	Any	Duració (anys)	Despesa prevista	Despesa compromesa	OBLIGACIONS RECONEGUDES Inicial	En l'exercici	Total	Despesa pendent de realitzar	Finançament afectat
232	02	Realitzar la gestió ordinària	2015	4	67.098,62	68.015,22	67.098,62	0,00	67.098,62	0,00	288.595,28
232	62	Concursos musicals	2015	4	2.336,53	2.336,53	2.336,53	0,00	2.336,53	0,00	973,00
233	01	Gestionar el funcionament ordinari	2015	4	0,00	0,00	0,00	0,00	0,00	0,00	0,00
233	10	Optimitzar el desenvolupament de les activitats acadèmiques	2015	4	22.954,67	22.954,67	22.954,67	0,00	22.954,67	0,00	234.114,53
241	01	Gestionar l'activitat acadèmica de l'EAD Tarragona	2015	4	30.721,02	30.721,02	30.721,02	0,00	30.721,02	0,00	176.858,73
241	02	Gestionar el funcionament ordinari de l'EAD de Tarragona	2015	4	107.208,19	107.208,19	107.208,19	0,00	107.208,19	0,00	192.531,77
242	02	Gestionar el funcionament ordinari	2015	4	71.928,72	71.928,72	71.928,72	0,00	71.928,72	0,00	101.534,11
242	60	Cicles Formatius de Grau Superior a les Escoles d'Art i Diss	2015	4	12.302,59	12.302,59	12.302,59	0,00	12.302,59	0,00	78.151,56
243	02	Gestió Ordinaria EADTortosa	2015	4	61.920,96	64.163,21	61.920,96	0,00	61.920,96	0,00	0,00
310	60	Manteniment de la senyalització horitzontal	2015	4	380,67	6.335,48	380,67	0,00	380,67	0,00	0,00
310	90	Vigilància de la xarxa local de carreteres	2015	4	0,00	0,00	0,00	0,00	0,00	0,00	60.958,66
320	02	* Condicionament travessera Pobla de Montornès T-210	2015	4	336.623,22	336.623,22	54.523,81	282.099,41	336.623,22	0,00	0,00
320	04	* Actuacions ctra. La Palma - Vinebre T-2237	2015	4	704.496,11	704.496,11	0,00	704.496,11	704.496,11	0,00	0,00
320	07	* Reductors velocitat travesseres TV-3344 i d'altres	2015	4	97.212,29	97.212,29	97.212,29	0,00	97.212,29	0,00	0,00
320	09	* CondicionamentTravessera Sant Salvador (El Vendrell) TV-2127	2015	4	385.030,99	385.031,00	0,00	385.030,99	385.030,99	0,00	0,00
320	10	* Construcció accés cooperativa Benissanet T-324	2015	4	135.149,53	135.149,53	31.921,76	103.227,77	135.149,53	0,00	0,00
320	14	* CONDICIONAMENT TRAVESSERA PRAT DE COMPTE 2ª FASE - T-361	2015	4	77.408,13	77.408,13	0,00	77.408,13	77.408,13	0,00	0,00
340	91	Laboratori de materials	2015	4	13.948,60	13.948,60	13.948,60	0,00	13.948,60	0,00	34.433,87
350	60	Control topogràfic d'obres de carreteres	2015	4	21.394,01	21.394,01	98,01	21.296,00	21.394,01	0,00	0,00

PRESSUPOST DE DESPESES

EXECUCIÓ DE PROJECTES DE DESPESES. 1. RESUM D'EXECUCIÓ

							OBLIGACIONS RECONEGUDES				
Projecte	**Subprojecte**	**Denominació**	**Any**	**Duració (anys)**	**Despesa prevista**	**Despesa compromesa**	**Inicial**	**En l'exercici**	**Total**	**Despesa pendent de realitzar**	**Finançament afectat**
360	01	Millorar la qualitat dels ferms i paviments de la xarxa de c	2015	4	1.309.176,95	1.309.176,95	1.309.176,95	0,00	1.309.176,95	0,00	0,00
360	60	Adquisició de vehicles per al SAT	2015	4	105.186,16	105.186,16	82.825,36	22.360,80	105.186,16	0,00	0,00
360	64	Millora del drenatge de la xarxa local de carreteres	2015	4	550.434,28	550.434,28	547.425,61	3.008,67	550.434,28	0,00	0,00
360	67	Resolució d'incidències	2015	4	147.566,25	158.073,94	130.688,01	16.878,24	147.566,25	0,00	0,00
360	69	Vialitat hivernal	2015	3	42.058,38	42.058,38	42.058,38	0,00	42.058,38	0,00	0,00
420	01	Gestionar edificis, instal.lacions i altres recursos	2015	4	906.859,44	906.859,44	875.450,12	31.409,32	906.859,44	0,00	96.223,33
420	02	Projecte de reforma del Palau de la Diputació	2015	4	73.413,84	85.368,64	73.413,84	0,00	73.413,84	0,00	0,00
420	60	Donar serveis de reparacions i manteniment en edificis i ins	2015	4	395.408,82	397.380,90	390.858,82	4.550,00	395.408,82	0,00	2.766,70
440	90	Compres	2015	4	199.094,28	212.767,44	124.529,00	74.565,28	199.094,28	0,00	0,00
520	94	Publicitat i Promoció	2015	4	333.337,80	362.844,72	329.643,37	3.694,43	333.337,80	0,00	0,00
530	91	Tramitar subvencions per activitats	2015	4	279.135,59	279.135,59	276.489,72	2.645,87	279.135,59	0,00	0,00
530	92	Tramitar subvencions per inversions	2015	4	763.942,30	763.942,30	696.989,60	66.952,70	763.942,30	0,00	0,00
612	02	Gestió ordinària de Patrimoni	2015	4	425.851,43	425.851,43	425.851,43	0,00	425.851,43	0,00	300,00
613	90	Defensa lletrada de la corporació i altres entitats locals	2015	4	53.784,37	53.784,37	53.784,37	0,00	53.784,37	0,00	77.983,29
620	02	Implantar la comptabilitat web a la Diputació de Tarragona i	2015	4	10.512,74	10.512,74	832,74	9.680,00	10.512,74	0,00	0,00
620	03	Gestió ordinària Intervenció	2015	4	17.186,11	17.186,11	11.471,88	5.714,23	17.186,11	0,00	0,00
620	61	Fiscalització de la justificació prèvia el pagament de conve	2015	4	1.866.229,60	1.866.229,60	1.866.229,60	0,00	1.866.229,60	0,00	0,00
620	91	Gestió dels ingressos	2015	4	126.152,77	126.152,77	126.152,77	0,00	126.152,77	0,00	112.176.047,61
623	60	Edició del BOP de Tarragona - Editar diàriament el BOP T i g	2015	4	5.897,71	5.897,71	5.897,71	0,00	5.897,71	0,00	421.051,09
630	01	Fiscalitzar i pagar liquidacions mensuals dels crèdits vigen	2015	4	0,00	0,00	0,00	0,00	0,00	0,00	1.354.259,59

PRESSUPOST DE DESPESES

EXECUCIÓ DE PROJECTES DE DESPESES. 1. RESUM D'EXECUCIÓ

Projecte	Subprojecte	Denominació	Any	Duració (anys)	Despesa prevista	Despesa compromesa	OBLIGACIONS RECONEGUDES Inicial	En l'exercici	Total	Despesa pendent de realitzar	Finançament afectat
835	90	Gestionar la formació	2015	4	125.822,77	125.822,77	121.824,36	3.998,41	125.822,77	0,00	0,00
840	01	Xarxa vivers d'empresa	2015	4	30.000,00	30.000,00	0,00	30.000,00	30.000,00	0,00	0,00
840	03	Col·laboració amb l'Institut Comte de Rius 2015	2015	4	96.268,36	96.268,36	87.868,36	8.400,00	96.268,36	0,00	0,00
840	10	PO Baix Ebre 2015	2015	3	54.963,11	54.963,11	54.963,11	0,00	54.963,11	0,00	0,00
840	18	Reempresa	2015	4	12.000,00	12.000,00	0,00	12.000,00	12.000,00	0,00	0,00
840	19	* Servei emprenedoria Dipta.cat 2015 (PIFE-055-15)	2015	4	84.012,19	84.012,19	84.012,19	0,00	84.012,19	0,00	28.471,14
840	20	PO Seu de serveis	2015	4	128.403,46	128.403,46	124.586,41	3.817,05	128.403,46	0,00	0,00
840	30	* AODL Dinamització socioeconòmica i innovació territorial	2015	4	31.144,47	31.144,47	31.144,47	0,00	31.144,47	0,00	19.801,07
900	04	Conveni URV Marc - Concessió 2015	2015	4	431.436,55	431.436,55	411.069,00	20.367,55	431.436,55	0,00	0,00
900	05	Lliurar 18è Premi de narrativa curta per Internet TINET 2014	2015	4	2.900,00	2.900,00	0,00	2.900,00	2.900,00	0,00	0,00
910	02	Renovar reconeixement EFQM 500+ a CiQ	2015	4	18.789,94	21.996,44	18.789,94	0,00	18.789,94	0,00	0,00
920	03	Administrar els sistemes informàtics #ISO20000	2015	4	31.993,92	35.502,92	31.993,92	0,00	31.993,92	0,00	0,00
920	04	Adquirir consumibles informàtics #ISO20000	2015	4	90.374,98	91.203,76	74.051,00	16.323,98	90.374,98	0,00	0,00
920	11	Gestionar els contractes de manteniment de Comunicacions i	2015	5	72.127,86	72.127,86	72.127,86	0,00	72.127,86	0,00	0,00
920	14	Gestionar la Xarxa ALTAnetBA	2015	4	528.613,09	563.966,24	528.613,09	0,00	528.613,09	0,00	0,00
920	15	Gestionar la xarxa Wan Diputacio	2015	4	142.886,12	179.631,20	32.322,80	110.563,32	142.886,12	0,00	0,00
920	25	Nova electrònica de "Core" de comunicacions per al Palau de	2015	3	101.550,71	101.550,71	101.550,71	0,00	101.550,71	0,00	0,00
920	28	Renovar els contractes de manteniment i suport #ISO20000	2015	5	183.061,50	203.785,63	177.412,29	5.649,21	183.061,50	0,00	0,00
920	30	Implantació telefonia IP als centres	2015	4	120.093,68	149.853,05	4.685,36	115.408,32	120.093,68	0,00	0,00

PRESSUPOST DE DESPESES

EXECUCIÓ DE PROJECTES DE DESPESES. 1. RESUM D'EXECUCIÓ

Projecte	Subprojecte	Denominació	Any	Duració (anys)	Despesa prevista	Despesa compromesa	OBLIGACIONS RECONEGUDES Inicial	En l'exercici	Total	Despesa pendent de realitzar	Finançament afectat
930	07	Gestionar Aplicacions Informàtiques #ISO20000	2015	4	156.621,75	160.711,55	135.764,86	20.856,89	156.621,75	0,00	0,00
930	08	Gestionar el manteniment de les aplicacions #ISO20000	2015	4	183.920,78	188.276,46	158.706,07	25.214,71	183.920,78	0,00	0,00
940	01	Preus públics per serveis d'internet	2015	4	0,00	0,00	0,00	0,00	0,00	0,00	0,00
100	01	Gestió assistència	2016	3	897,82	897,82	897,82	0,00	897,82	0,00	5.236,72
100	02	Gestió qualitat	2016	3	4.707,36	4.707,36	2.707,36	2.000,00	4.707,36	0,00	0,00
100	03	Administració	2016	3	3.881,71	3.881,71	3.881,71	0,00	3.881,71	0,00	0,00
100	12	Assistència tècnica en matèria de contaminació acústica: Amb	2016	3	0,00	0,00	0,00	0,00	0,00	0,00	0,00
100	13	Assistència tècnica associada als Plans d'autoprotecció d'ac	2016	3	0,00	0,00	0,00	0,00	0,00	0,00	0,00
110	01	Pla d'Acció Municipal	2016	2	0,00	0,00	0,00	0,00	0,00	0,00	0,00
110	02	Subvencions excepcionals	2016	3	486.892,82	1.022.538,89	0,00	486.892,82	486.892,82	0,00	0,00
110	03	Subvencions per interessos de préstecs	2016	3	210.563,92	223.045,16	0,00	210.563,92	210.563,92	0,00	0,00
110	04	Suport als centres de 1er cicle d'educació infantil de titul	2016	3	4.413.115,00	4.453.365,00	0,00	4.413.115,00	4.413.115,00	0,00	0,00
110	05	Conveni marc amb els Consells Comarcals	2016	3	4.326.680,49	4.800.831,29	3.521.161,71	805.518,78	4.326.680,49	0,00	0,00
110	06	Programa mobilitat per a l'ensenyament	2016	3	540.000,00	540.000,00	242.050,00	297.950,00	540.000,00	0,00	0,00
110	07	Altres convenis de col·laboració	2016	3	219.624,01	739.624,01	52.020,00	167.604,01	219.624,01	0,00	0,00
110	08	Aportacions	2016	3	121.775,07	121.775,07	121.775,07	0,00	121.775,07	0,00	0,00
110	09	FEDER	2016	2	0,00	0,00	0,00	0,00	0,00	0,00	0,00
110	10	Conveni Institut Cartogràfic i Geològic de Catalunya	2016	2	131.999,08	131.999,08	131.999,08	0,00	131.999,08	0,00	0,00
110	12	* Danys en infraestructures municipals 2016 (2015)	2016	3	244.551,05	294.413,84	0,00	244.551,05	244.551,05	0,00	259.918,47
110	13	Jocs Mediterrani 2017	2016	3	2.480.264,05	8.938.704,69	51.748,85	2.428.515,20	2.480.264,05	0,00	0,00

PRESSUPOST DE DESPESES

EXECUCIÓ DE PROJECTES DE DESPESES. 1. RESUM D'EXECUCIÓ

							OBLIGACIONS RECONEGUDES				
Projecte	**Subprojecte**	**Denominació**	**Any**	**Duració (anys)**	**Despesa prevista**	**Despesa compromesa**	**Inicial**	**En l'exercici**	**Total**	**Despesa pendent de realitzar**	**Finançament afectat**
111	01	Activitat Secretaria Intervenció: (Places exemptes) Activita	2016	3	0,00	0,00	0,00	0,00	0,00	0,00	0,00
111	02	Assistència Secretaria Intervenció: (Activitat puntual) Acti	2016	3	0,00	0,00	0,00	0,00	0,00	0,00	0,00
114	01	Redacció de projectes d'execució d'edificació de titularitat	2016	3	11.740,50	12.249,50	8.414,50	3.326,00	11.740,50	0,00	11.751,14
114	02	Direcció facultativa d'obres i coordinació de seguretat i sa	2016	3	1.951,73	4.976,73	0,00	1.951,73	1.951,73	0,00	6.640,46
114	03	Assessorament i informes tècnics: Informes tècnics sobre pat	2016	3	0,00	0,00	0,00	0,00	0,00	0,00	0,00
120	01	Cursos Pla Agrupat Formació contínua de les AAPP	2016	2	30.040,27	30.040,27	30.040,27	0,00	30.040,27	0,00	0,00
120	02	Jornades organitzades pel SAM	2016	3	9.328,75	9.328,75	9.328,75	0,00	9.328,75	0,00	313,00
120	03	Cursos organitzats pel SAM	2016	3	12.428,15	12.428,15	2.959,90	9.468,25	12.428,15	0,00	550,00
150	01	Subvencions per actuacions de protecció de la salut pública	2016	3	366.961,72	371.538,04	39.333,57	327.628,15	366.961,72	0,00	0,00
150	02	Subvencions per actuacions de protecció de la salut pública	2016	3	517.598,15	521.514,60	40.807,07	476.791,08	517.598,15	0,00	0,00
150	03	Subvencions per actuacions de protecció de la salut pública	2016	3	1.241.346,81	1.241.346,81	628.768,17	612.578,64	1.241.346,81	0,00	0,00
150	04	Subvencions per al finançament de despeses per a la millora	2016	3	267.140,03	280.175,82	64.642,88	202.497,15	267.140,03	0,00	0,00
150	05	Entitats de protecció i defensa d'animals domèstics	2016	3	125.068,62	127.308,62	16.072,00	108.996,62	125.068,62	0,00	0,00
150	07	Subvencions via conveni	2016	3	419.011,00	502.011,00	0,00	419.011,00	419.011,00	0,00	0,00
150	08	Redacció de projectes d'instal·lacions i serveis de titulari	2016	3	21.599,00	21.599,00	750,00	20.849,00	21.599,00	0,00	15.579,26
150	09	Direcció d'obres i coordinació de seguretat i salut a les ob	2016	3	568,59	568,59	568,59	0,00	568,59	0,00	25.273,48
150	10	Assessorament i informes tècnics: Sobre l'estat, la conserva	2016	3	57.900,31	121.749,27	31.639,53	26.260,78	57.900,31	0,00	12.757,07
150	11	Treballs i informes topogràfics	2016	3	2.061,18	2.061,18	2.061,18	0,00	2.061,18	0,00	471,34
150	14	Protecció de la Salut Pública: Prevenció i control de la Leg	2016	3	0,00	0,00	0,00	0,00	0,00	0,00	0,00

PRESSUPOST DE DESPESES

EXECUCIÓ DE PROJECTES DE DESPESES. 1. RESUM D'EXECUCIÓ

							OBLIGACIONS RECONEGUDES				
Projecte	**Subprojecte**	**Denominació**	**Any**	**Duració (anys)**	**Despesa prevista**	**Despesa compromesa**	**Inicial**	**En l'exercici**	**Total**	**Despesa pendent de realitzar**	**Finançament afectat**
150	15	Protecció de la salut pública: Verificació de l'estanqueïta	2016	3	2.936,00	2.936,00	2.936,00	0,00	2.936,00	0,00	16.341,65
150	16	Protecció de la salut pública: Control higienicosanitari de	2016	3	55.188,97	55.188,97	14.512,57	40.676,40	55.188,97	0,00	0,00
150	17	Protecció de la salut pública: Gestió del subministrament de	2016	3	5.041,66	5.041,66	5.041,66	0,00	5.041,66	0,00	0,00
150	18	Protecció de la salut pública: Projectes i activitats en mat	2016	3	51.177,26	51.177,26	31.820,71	19.356,55	51.177,26	0,00	0,00
150	19	Medi Ambient: Assessorament tècnic en aspectes ambientals pu	2016	3	788,60	788,60	788,60	0,00	788,60	0,00	1.076,20
150	20	Medi Ambient: Assistència per actuacions de comunicació i ed	2016	3	13.704,01	16.740,01	5.850,01	7.854,00	13.704,01	0,00	0,00
150	21	Avaluació ambiental d'urbanisme: informe ambiental prelimina	2016	3	1.764,54	1.764,54	1.764,54	0,00	1.764,54	0,00	1.247,86
150	22	Gestió forestal. Assistència tècnica en gestió forestal muni	2016	3	3.448,00	9.712,67	0,00	3.448,00	3.448,00	0,00	0,00
150	23	Vectors ambientals: Control de fuites en les xarxes d'abasta	2016	3	7.062,88	7.062,88	4.993,00	2.069,88	7.062,88	0,00	1.871,37
150	24	Assessorament i informes tècnics	2016	3	4.301,88	4.301,88	4.301,88	0,00	4.301,88	0,00	2.206,00
150	25	Adhesió al Pacte d'alcaldes i alcaldesses per a l'energia so	2016	2	1.058,75	1.058,75	1.058,75	0,00	1.058,75	0,00	0,00
150	26	Subvencions destinades al finançament d'actuacions de preven	2016	3	242.193,34	265.035,46	18.812,58	223.380,76	242.193,34	0,00	0,00
150	27	Subvencions via conveni	2016	3	140.605,55	291.946,24	6.619,46	133.986,09	140.605,55	0,00	0,00
150	28	Aportacions	2016	3	179.950,80	179.950,80	85.900,92	94.049,88	179.950,80	0,00	0,00
150	29	Premi iniciativa Medi Ambient	2016	2	3.000,00	3.000,00	3.000,00	0,00	3.000,00	0,00	0,00
150	30	Sequera	2016	2	0,00	0,00	0,00	0,00	0,00	0,00	0,00
210	01	Venda de les publicacions de la Diputació	2016	3	0,00	0,00	0,00	0,00	0,00	0,00	0,00
210	02	Convenis amb entitats	2016	2	0,00	0,00	0,00	0,00	0,00	0,00	0,00
210	03	Préstec del fons patrimonial (artístic i fotogràfic)	2016	3	0,00	0,00	0,00	0,00	0,00	0,00	0,00

PRESSUPOST DE DESPESES

EXECUCIÓ DE PROJECTES DE DESPESES. 1. RESUM D'EXECUCIÓ

							OBLIGACIONS RECONEGUDES				
Projecte	**Subprojecte**	**Denominació**	**Any**	**Duració (anys)**	**Despesa prevista**	**Despesa compromesa**	**Inicial**	**En l'exercici**	**Total**	**Despesa pendent de realitzar**	**Finançament afectat**
210	04	Exposicions temporals	2016	3	46.060,12	46.060,12	39.487,17	6.572,95	46.060,12	0,00	0,00
210	05	Jornades sobre pedagogia de l'art als museus	2016	2	1.866,61	1.866,61	1.866,61	0,00	1.866,61	0,00	0,00
210	06	Auditori de la Diputació	2016	3	13.773,64	13.773,64	11.112,85	2.660,79	13.773,64	0,00	13.955,58
210	07	Acció Cultural Ramon Berenguer IV	2016	3	105.034,82	114.212,30	66.128,18	38.906,64	105.034,82	0,00	0,00
210	08	Programes de difusió i dinamització	2016	3	35.860,98	35.860,98	22.619,54	13.241,44	35.860,98	0,00	0,00
210	09	Subvencions a entitats i ciutadans	2016	3	2.757.174,31	2.913.542,43	604.316,48	2.152.857,83	2.757.174,31	0,00	0,00
210	10	Subvencions a ens locals	2016	3	4.227.683,30	4.719.324,36	2.417.189,16	1.810.494,14	4.227.683,30	0,00	0,00
211	01	P: Gestionar el funcionament ordinari del MAMT	2016	3	210.449,27	210.449,27	126.953,82	83.495,45	210.449,27	0,00	0,00
211	02	P: Planificar els actes commemoratius dels 40 anys del MAMT	2016	2	0,00	0,00	0,00	0,00	0,00	0,00	0,00
211	03	Publicacions d'art del Museu	2016	3	72.544,20	72.544,20	36.893,79	35.650,41	72.544,20	0,00	0,00
220	01	Executar les obres contra incendis a l'Escola d'Art de Torto	2016	3	56.020,53	56.020,53	0,00	56.020,53	56.020,53	0,00	0,00
220	02	Executar les obres d'escala d'emergències al Conservatori de	2016	3	61.361,13	61.361,13	61.361,13	0,00	61.361,13	0,00	0,00
220	03	Subvenció a l'Institut d'Estudis Vallencs	2016	3	9.970,38	9.970,38	4.985,19	4.985,19	9.970,38	0,00	0,00
220	04	Subvenció a les AMPA's de les Escoles i Conservatoris de Mús	2016	3	1.501,20	1.501,20	1.501,20	0,00	1.501,20	0,00	0,00
220	05	Beques per alumnes de les escoles i Conservatoris de Música	2016	2	85.626,30	85.626,30	85.626,30	0,00	85.626,30	0,00	0,00
220	06	Beques per alumnes de cicles formatius de grau superior a le	2016	2	20.129,46	20.129,46	20.129,46	0,00	20.129,46	0,00	0,00
220	07	Beques per a alumnes dels cursos monogràfics de l'Escola d'A	2016	2	1.097,92	1.097,92	1.097,92	0,00	1.097,92	0,00	0,00
220	08	Gestió propostes Comissió SAC i Decrets centres educatius	2016	2	176,00	176,00	176,00	0,00	176,00	0,00	0,00
220	09	Gestió Subvenció Generalitat finançament centres d'educació	2016	3	0,00	0,00	0,00	0,00	0,00	0,00	0,00
220	10	Planificació i coordinació projectes i obres dels centres ed	2016	3	108.933,75	108.933,75	90.971,13	17.962,62	108.933,75	0,00	0,00

PRESSUPOST DE DESPESES

EXECUCIÓ DE PROJECTES DE DESPESES. 1. RESUM D'EXECUCIÓ

							OBLIGACIONS RECONEGUDES				
Projecte	**Subprojecte**	**Denominació**	**Any**	**Duració (anys)**	**Despesa prevista**	**Despesa compromesa**	**Inicial**	**En l'exercici**	**Total**	**Despesa pendent de realitzar**	**Finançament afectat**
220	11	Gestió i supervisió contractació obres, serveis i subministr	2016	3	21.025,88	21.025,88	13.402,88	7.623,00	21.025,88	0,00	0,00
220	12	Jove Orquestra	2016	2	9.305,85	9.305,85	9.305,85	0,00	9.305,85	0,00	0,00
220	13	Banda Simfònica	2016	2	11.706,15	11.706,15	11.706,15	0,00	11.706,15	0,00	0,00
220	14	Obres de reforma de l'Escola d'Art i Disseny a Tarragona	2016	2	0,00	0,00	0,00	0,00	0,00	0,00	0,00
221	01	Servei de menjador escolar del CPEE Sant Rafael	2016	2	0,00	0,00	0,00	0,00	0,00	0,00	0,00
221	02	Activitat acadèmica del CPEE Sant Rafael	2016	2	29.832,13	29.832,13	29.832,13	0,00	29.832,13	0,00	0,00
221	03	Teràpia assistida amb gossos del CPEE Sant Rafael	2016	2	0,00	0,00	0,00	0,00	0,00	0,00	0,00
221	04	Hidroteràpia del CPEE Sant Rafael	2016	2	0,00	0,00	0,00	0,00	0,00	0,00	0,00
221	05	Equinoteràpia del CPEE Sant Rafael	2016	2	0,00	0,00	0,00	0,00	0,00	0,00	0,00
221	06	Colònies escolars del CPEE Sant Rafael	2016	3	3.321,71	3.321,71	3.321,71	0,00	3.321,71	0,00	1.485,00
221	07	Aula multisensorial del CPEE Sant Rafael	2016	2	0,00	0,00	0,00	0,00	0,00	0,00	0,00
221	08	Horticultura-CPEE Sant Rafael	2016	2	400,00	400,00	400,00	0,00	400,00	0,00	0,00
221	09	Tenis adaptat amb el Nàstic de Tarragona	2016	2	720,00	720,00	720,00	0,00	720,00	0,00	0,00
221	10	Gestió administrativa del CPEE Sant Rafael	2016	3	61.429,19	64.079,43	60.000,02	1.429,17	61.429,19	0,00	0,00
221	11	Consergeria i equipaments del CPEE Sant Rafael	2016	3	112.608,93	112.608,93	95.471,00	17.137,93	112.608,93	0,00	0,00
221	12	Prj: Celebrar el 50è aniversari del CPEE Sant Rafael	2016	2	1.245,32	1.245,32	1.245,32	0,00	1.245,32	0,00	0,00
222	01	Hidroteràpia del CPEE Sant Jordi	2016	3	7.820,14	7.843,24	4.081,18	3.738,96	7.820,14	0,00	0,00
222	02	Activitat acadèmica del CPEE Sant Jordi	2016	3	18.700,37	18.700,37	7.688,48	11.011,89	18.700,37	0,00	0,00
222	03	Teràpia assistida amb gossos del CPEE Sant Jordi	2016	2	2.475,00	2.475,00	2.475,00	0,00	2.475,00	0,00	0,00

PRESSUPOST DE DESPESES

EXECUCIÓ DE PROJECTES DE DESPESES. 1. RESUM D'EXECUCIÓ

							OBLIGACIONS RECONEGUDES				
Projecte	**Subprojecte**	**Denominació**	**Any**	**Duració (anys)**	**Despesa prevista**	**Despesa compromesa**	**Inicial**	**En l'exercici**	**Total**	**Despesa pendent de realitzar**	**Finançament afectat**
222	04	Colònies escolars del CPEE Sant Jordi	2016	2	4.174,92	4.174,92	4.174,92	0,00	4.174,92	0,00	0,00
222	05	Música a l'escola del CPEE Sant Jordi	2016	3	1.675,85	1.675,85	961,95	713,90	1.675,85	0,00	0,00
222	06	Gestió administrativa del CPEE Sant Jordi	2016	3	30.549,60	30.600,40	21.744,51	8.805,09	30.549,60	0,00	0,00
222	07	Consergeria i equipaments del CPEE Sant Jordi	2016	3	59.185,47	59.185,47	28.426,81	30.758,66	59.185,47	0,00	0,00
223	01	Actes commemoratius del 35è Aniversari del CPEE Alba	2016	2	4.707,27	4.707,27	4.707,27	0,00	4.707,27	0,00	0,00
223	02	Gestió administrativa del CPEE Alba	2016	3	25.842,82	26.769,80	24.545,93	1.296,89	25.842,82	0,00	0,00
223	03	Activitat acadèmica del CPEE Alba	2016	3	9.065,95	9.065,95	8.121,72	944,23	9.065,95	0,00	0,00
223	04	Teràpia assistida amb gossos del CPEE Alba	2016	3	4.022,25	4.022,25	1.320,00	2.702,25	4.022,25	0,00	0,00
223	05	Equinoteràpia del CPEE Alba	2016	3	7.287,50	7.287,50	2.656,50	4.631,00	7.287,50	0,00	0,00
223	06	Aula Verda i Hort del CPEE Alba	2016	3	2.908,84	3.671,40	2.105,40	803,44	2.908,84	0,00	0,00
223	07	Colònies escolars del CPEE Alba	2016	3	4.719,81	6.507,18	4.719,81	0,00	4.719,81	0,00	2.344,20
223	08	Aula Multisensorial del CPEE Alba	2016	2	843,96	843,96	843,96	0,00	843,96	0,00	0,00
223	09	Servei de menjador del CPEE Alba	2016	3	27.851,73	27.851,73	27.362,49	489,24	27.851,73	0,00	0,00
223	10	Consergeria i equipaments del CPEE Alba	2016	3	37.137,80	37.137,80	36.144,46	993,34	37.137,80	0,00	0,00
223	11	Equipament del pati de l'escola	2016	3	14.793,46	14.793,46	14.793,46	0,00	14.793,46	0,00	0,00
223	12	Parc de Salut	2016	3	2.786,63	2.786,63	0,00	2.786,63	2.786,63	0,00	0,00
231	01	Concurs musical "Xavier Gols" de l'ECM a Tgna	2016	2	917,31	917,31	917,31	0,00	917,31	0,00	0,00
231	02	Festival Internacional de Música a Tarragona (ECM Tgna)	2016	3	24.060,02	24.060,02	24.060,02	0,00	24.060,02	0,00	11.271,00
231	03	Concerts del Festival Internacional de Música – Auditori Dip	2016	3	24.267,55	24.267,55	24.267,55	0,00	24.267,55	0,00	0,00
231	04	Concerts de l'ECM a Tgna	2016	2	285,30	285,30	285,30	0,00	285,30	0,00	0,00

PRESSUPOST DE DESPESES

EXECUCIÓ DE PROJECTES DE DESPESES. 1. RESUM D'EXECUCIÓ

							OBLIGACIONS RECONEGUDES				
Projecte	**Subprojecte**	**Denominació**	**Any**	**Duració (anys)**	**Despesa prevista**	**Despesa compromesa**	**Inicial**	**En l'exercici**	**Total**	**Despesa pendent de realitzar**	**Finançament afectat**
231	05	Concerts solidaris de l'ECM a Tgna	2016	2	809,85	809,85	809,85	0,00	809,85	0,00	0,00
231	06	Conferències, exposicions de l'ECM a Tgna	2016	2	0,00	0,00	0,00	0,00	0,00	0,00	0,00
231	07	Altres activitats culturals de l'ECM a Tgna	2016	2	2.255,44	2.255,44	2.255,44	0,00	2.255,44	0,00	0,00
231	08	Consergeria i equipaments de l'ECM Tgna	2016	2	22.714,83	22.714,83	22.714,83	0,00	22.714,83	0,00	0,00
231	09	Gestió administrativa de l'ECM Tgna	2016	3	28.444,62	34.043,23	26.770,60	1.674,02	28.444,62	0,00	380,00
231	10	Escola de Música de l'ECM a Tarragona	2016	3	11.828,83	11.828,83	5.460,65	6.368,18	11.828,83	0,00	142.468,48
231	11	Conservatori de Música de l'ECM a Tarragona	2016	3	17.265,18	17.265,18	2.217,61	15.047,57	17.265,18	0,00	279.980,66
231	12	Concerts pedagògics de l'ECM a Tgna	2016	2	261,43	261,43	261,43	0,00	261,43	0,00	0,00
231	13	Colònies musicals de l'ECM a Tgna	2016	2	3.546,58	3.546,58	3.546,58	0,00	3.546,58	0,00	0,00
231	14	Tecla Simfònica de l'ECM a Tgna	2016	2	0,00	0,00	0,00	0,00	0,00	0,00	0,00
231	15	Les Escoles al Conservatori de l'ECM a Tgna	2016	3	1.040,70	1.040,70	840,70	200,00	1.040,70	0,00	0,00
231	16	L'Òpera de l'ECM a Tgna	2016	3	3.430,36	3.430,36	67,97	3.362,39	3.430,36	0,00	0,00
231	17	Altres activitats complementàries de l'ECM a Tgna	2016	3	37.239,96	38.226,57	34.477,41	2.762,55	37.239,96	0,00	5.104,00
231	18	Circuit Guitarrístic-ECM Tgna	2016	3	0,00	0,00	0,00	0,00	0,00	0,00	3.060,00
231	19	Banda Simfònica de la Diputació de Tarragona	2016	2	0,00	0,00	0,00	0,00	0,00	0,00	0,00
232	01	Escola de Música: activitat acadèmica a Reus	2016	3	19.446,97	19.446,97	19.446,97	0,00	19.446,97	0,00	130.068,58
232	02	Conservatori de Música: activitat acadèmica a Reus	2016	3	10.862,43	10.862,43	10.862,43	0,00	10.862,43	0,00	127.256,00
232	03	Concurs musical "Higini Anglès" de l'ECM a Reus	2016	3	4.800,00	4.800,00	4.800,00	0,00	4.800,00	0,00	1.071,00
232	04	Concerts de l'ECM a Reus	2016	2	1.964,80	1.964,80	1.964,80	0,00	1.964,80	0,00	0,00

PRESSUPOST DE DESPESES

EXECUCIÓ DE PROJECTES DE DESPESES. 1. RESUM D'EXECUCIÓ

							OBLIGACIONS RECONEGUDES				
Projecte	**Subprojecte**	**Denominació**	**Any**	**Duració (anys)**	**Despesa prevista**	**Despesa compromesa**	**Inicial**	**En l'exercici**	**Total**	**Despesa pendent de realitzar**	**Finançament afectat**
232	05	Altres activitats culturals de l'ECM a Reus	2016	3	4.539,97	4.539,97	4.047,47	492,50	4.539,97	0,00	0,00
232	06	Consergeria i equipaments de l'ECM a Reus	2016	3	70.141,74	72.593,68	68.983,31	1.158,43	70.141,74	0,00	0,00
232	07	Gestió administrativa de l'ECM a Reus	2016	3	7.966,67	10.066,67	7.966,67	0,00	7.966,67	0,00	525,00
232	08	Audicions de l'ECM a Reus	2016	2	231,38	231,38	231,38	0,00	231,38	0,00	0,00
232	09	Concerts pedagògics de l'ECM a Reus	2016	2	167,71	167,71	167,71	0,00	167,71	0,00	0,00
232	10	Altres activitats complementàries de l'ECM a Reus	2016	2	13.348,46	13.348,46	13.348,46	0,00	13.348,46	0,00	0,00
232	11	Jove Orquestra Simfònica de la Diputació de Tarragona	2016	2	2.060,00	2.060,00	2.060,00	0,00	2.060,00	0,00	0,00
233	01	Escola de Música: activitat acadèmica a Tortosa	2016	3	4.425,59	4.425,59	3.867,71	557,88	4.425,59	0,00	102.293,67
233	02	Conservatori de Música: activitat acadèmica a Tortosa	2016	3	17.613,37	17.613,37	12.717,39	4.895,98	17.613,37	0,00	144.763,63
233	03	Altres activitats complementàries de l'ECM a Tortosa	2016	3	27.432,81	27.432,81	25.327,88	2.104,93	27.432,81	0,00	1.310,00
233	04	Consergeria i equipaments de l'ECM a Tortosa	2016	3	19.748,40	20.440,88	17.476,88	2.271,52	19.748,40	0,00	0,00
233	05	Gestió administrativa de l'ECM a Tortosa	2016	3	31.538,38	34.561,20	30.432,12	1.106,26	31.538,38	0,00	2.350,00
233	06	Concerts de l'ECM a Tortosa	2016	2	382,41	382,41	382,41	0,00	382,41	0,00	0,00
241	01	Cursos monogràfics/especialització de l'EAD Tgna	2016	3	1.685,51	1.685,51	930,02	755,49	1.685,51	0,00	24.243,57
241	02	Cursos d'estiu de l'EAD Tgna	2016	3	0,00	0,00	0,00	0,00	0,00	0,00	0,00
241	03	Cursos monogràfics/especialització del Taller d'Art de Valls	2016	3	981,05	981,05	981,05	0,00	981,05	0,00	6.766,54
241	04	Exposicions de l'EAD Tgna	2016	2	707,40	707,40	707,40	0,00	707,40	0,00	0,00
241	05	Consergeria i equipaments de l'EAD Tgna	2016	3	69.371,38	72.957,66	67.793,39	1.577,99	69.371,38	0,00	0,00
241	06	Cicle Formatiu de Grau Superior a l'EAD Tgna	2016	3	124.545,67	124.545,67	104.646,37	19.899,30	124.545,67	0,00	139.965,40

PRESSUPOST DE DESPESES

EXECUCIÓ DE PROJECTES DE DESPESES. 1. RESUM D'EXECUCIÓ

Projecte	Subprojecte	Denominació	Any	Duració (anys)	Despesa prevista	Despesa compromesa	OBLIGACIONS RECONEGUDES Inicial	En l'exercici	Total	Despesa pendent de realitzar	Finançament afectat
241	07	Gestió administrativa de l'EAD Tgna	2016	2	1.394,54	1.394,54	1.394,54	0,00	1.394,54	0,00	0,00
241	08	Conferències, jornades i seminaris de l'EAD Tgna	2016	2	621,10	621,10	621,10	0,00	621,10	0,00	0,00
241	09	Altres activitats culturals de l'EAD Tgna	2016	3	3.738,50	3.738,50	2.985,11	753,39	3.738,50	0,00	0,00
242	01	Cursos monogràfics/especialització de l'EAD Reus	2016	3	1.964,00	1.964,00	1.964,00	0,00	1.964,00	0,00	20.220,48
242	02	Cursos d'estiu de l'EAD Reus	2016	2	0,00	0,00	0,00	0,00	0,00	0,00	0,00
242	03	Gestió administrativa de l'EAD Reus	2016	3	1.652,01	1.652,01	1.652,01	0,00	1.652,01	0,00	0,00
242	04	Consergeria i equipaments de l'EAD Reus	2016	3	32.715,45	35.342,88	27.143,58	5.571,87	32.715,45	0,00	0,00
242	05	Cicle Formatiu de Grau Superior a l'EAD Reus	2016	3	47.676,34	47.676,34	27.452,92	20.223,42	47.676,34	0,00	25.526,67
242	06	Altres activitats culturals de l'EAD Reus	2016	2	5.139,89	5.139,89	5.139,89	0,00	5.139,89	0,00	0,00
242	07	Conferències, jornades i seminaris de l'EAD Reus	2016	2	4.135,42	4.135,42	4.135,42	0,00	4.135,42	0,00	0,00
242	08	Exposicions de l'EAD Reus	2016	2	623,27	623,27	623,27	0,00	623,27	0,00	0,00
243	01	Instal.lació d'un forn de ceràmica per reposició de l'anteri	2016	2	10.354,58	10.354,58	10.354,58	0,00	10.354,58	0,00	0,00
243	02	Obres de col·locació i muntatge a la Catedral de Tortosa del	2016	3	29.887,00	29.887,00	0,00	29.887,00	29.887,00	0,00	0,00
243	03	Tallers de conservació i restauració	2016	3	8.970,76	8.970,76	8.829,56	141,20	8.970,76	0,00	0,00
243	04	Exposicions de l'EAD Tortosa	2016	2	6.893,21	6.893,21	6.893,21	0,00	6.893,21	0,00	0,00
243	05	Art per a tots a la teva Escola de l'EAD Tortosa	2016	2	734,19	734,19	734,19	0,00	734,19	0,00	0,00
243	06	Altres activitats culturals de l'EAD Tortosa	2016	2	4.661,67	4.661,67	4.661,67	0,00	4.661,67	0,00	0,00
243	07	Cursos monogràfics/especialització de l'EAD Tortosa	2016	3	15.029,50	15.029,50	11.513,20	3.516,30	15.029,50	0,00	0,00
243	08	Conferències, jornades i seminaris de l'EAD Tortosa	2016	2	4.182,56	4.182,56	4.182,56	0,00	4.182,56	0,00	0,00
243	09	Gestió administrativa de l'EAD Tortosa	2016	3	55.049,77	60.467,68	50.369,79	4.679,98	55.049,77	0,00	36.698,77

PRESSUPOST DE DESPESES

EXECUCIÓ DE PROJECTES DE DESPESES. 1. RESUM D'EXECUCIÓ

							OBLIGACIONS RECONEGUDES				
Projecte	**Subprojecte**	**Denominació**	**Any**	**Duració (anys)**	**Despesa prevista**	**Despesa compromesa**	**Inicial**	**En l'exercici**	**Total**	**Despesa pendent de realitzar**	**Finançament afectat**
300	01	Gestió del parc de maquinària	2016	3	342.590,43	375.556,03	325.105,93	17.484,50	342.590,43	0,00	0,00
300	02	Manteniment de centres de treball de les brigades	2016	2	9.340,43	9.340,43	9.340,43	0,00	9.340,43	0,00	0,00
300	03	Convenis entre administracions sobre vials	2016	3	0,00	0,00	0,00	0,00	0,00	0,00	0,00
300	04	Autoritzacions administratives	2016	3	0,00	0,00	0,00	0,00	0,00	0,00	0,00
300	05	Manteniment de la senyalització horitzontal	2016	3	113.396,63	139.800,00	0,00	113.396,63	113.396,63	0,00	0,00
300	06	Manteniment de la senyalització vertical d'orientació	2016	2	0,00	0,00	0,00	0,00	0,00	0,00	0,00
300	07	Control d'autoritzacions	2016	2	0,00	0,00	0,00	0,00	0,00	0,00	0,00
300	08	Estudis de trànsit	2016	3	13.800,05	13.800,05	3.938,55	9.861,50	13.800,05	0,00	0,00
300	09	Estudis d'accidentalitat a les carreteres	2016	3	11.858,00	11.858,00	0,00	11.858,00	11.858,00	0,00	0,00
300	10	Inauguració d'obres	2016	2	0,00	0,00	0,00	0,00	0,00	0,00	0,00
300	11	Manteniment d'instal·lacions semafòriques	2016	2	3.443,07	3.443,07	3.443,07	0,00	3.443,07	0,00	0,00
300	12	Tramitació de projectes d'obres de carreteres	2016	2	2.764,98	2.764,98	2.764,98	0,00	2.764,98	0,00	0,00
300	13	Executar obres de condicionament a la xarxa de carreteres	2016	3	15.847,66	15.847,66	15.847,66	0,00	15.847,66	0,00	642.949,95
300	14	* Millorar la qualitat dels ferms i paviments de la xarxa de c	2016	3	2.214.732,05	2.214.732,06	417.180,54	1.797.551,51	2.214.732,05	0,00	0,00
300	15	Desglossar el document Pla Zonal en un Pla de carreteres de	2016	3	0,00	0,00	0,00	0,00	0,00	0,00	0,00
300	16	Obtenció de llicències municipals	2016	3	7.940,04	14.769,84	6.588,44	1.351,60	7.940,04	0,00	0,00
320	01	Control topogràfic d'obres de carreteres	2016	3	744,15	744,15	744,15	0,00	744,15	0,00	0,00
320	02	Assajos d'asfalts	2016	3	23.510,35	23.510,35	23.510,35	0,00	23.510,35	0,00	34.035,30
320	03	Direccions d'obra d'obres de condicionament de carreteres	2016	2	0,00	0,00	0,00	0,00	0,00	0,00	0,00

PRESSUPOST DE DESPESES

EXECUCIÓ DE PROJECTES DE DESPESES. 1. RESUM D'EXECUCIÓ

Projecte	Subprojecte	Denominació	Any	Duració (anys)	Despesa prevista	Despesa compromesa	OBLIGACIONS RECONEGUDES Inicial	En l'exercici	Total	Despesa pendent de realitzar	Finançament afectat
320	04	Girador carretera de la Mussara	2016	2	0,00	0,00	0,00	0,00	0,00	0,00	0,00
320	05	Construcció carretera Torre de la Fontaubella. TV-3223	2016	2	0,00	0,00	0,00	0,00	0,00	0,00	0,00
320	06	* Condicionament Maspujols T-704	2016	3	2.345.524,15	2.345.524,15	1.232.183,04	1.113.341,11	2.345.524,15	0,00	0,00
320	07	* Condicionament accés a Maspujols 2a fase. T-704	2016	3	749.219,16	749.219,16	13.113,92	736.105,24	749.219,16	0,00	0,00
320	08	Condicionament accés est de la Riera de Gaià T-202	2016	3	0,00	0,00	0,00	0,00	0,00	0,00	0,00
320	09	Condicionament de la travessera de Vallmoll T-751	2016	3	2.009,81	2.009,81	2.009,81	0,00	2.009,81	0,00	0,00
320	10	Construcció de la circumval·lació de la Riba TV-7044	2016	2	0,00	0,00	0,00	0,00	0,00	0,00	0,00
320	11	Condicionament del pont d'accés a Santa Oliva. TV-2128	2016	3	9.655,68	9.655,68	2.153,68	7.502,00	9.655,68	0,00	0,00
320	12	Condicionament travesseres la Secuita T223 TV2231	2016	2	0,00	0,00	0,00	0,00	0,00	0,00	0,00
320	13	Condicionament intersecció amb ramals enllaç N340 TV3025	2016	2	0,00	0,00	0,00	0,00	0,00	0,00	0,00
320	14	Tram enllaç Sant Carles-Amposta TV3408	2016	4	0,00	0,00	0,00	0,00	0,00	0,00	0,00
320	15	Millora drenatge travesseraTivenys T301	2016	2	0,00	0,00	0,00	0,00	0,00	0,00	0,00
320	16	Reductors velocitat travesseres TV3344 i altres	2016	2	0,00	0,00	0,00	0,00	0,00	0,00	0,00
350	01	Redacció de projectes d'obres de condicionament de carretere	2016	3	34.258,93	34.258,93	31.123,36	3.135,57	34.258,93	0,00	0,00
360	01	Resolució d'incidències	2016	3	131.227,38	154.734,64	80.497,97	50.729,41	131.227,38	0,00	0,00
360	02	Gestió de persones de les brigades	2016	2	1.450,78	1.450,78	1.450,78	0,00	1.450,78	0,00	0,00
360	03	Resolució d'emergències	2016	3	65.901,34	113.005,35	45.156,21	20.745,13	65.901,34	0,00	0,00
360	04	Millora del drenatge de la xarxa local de carreteres	2016	3	63.297,75	63.297,76	54.187,10	9.110,65	63.297,75	0,00	0,00
360	05	Sega i esbrossada de cunetes	2016	2	0,00	0,00	0,00	0,00	0,00	0,00	0,00
360	06	Neteja de zones de seguretat i protecció dels marges de carr	2016	3	6.212,08	6.212,08	5.780,38	431,70	6.212,08	0,00	0,00

PRESSUPOST DE DESPESES

EXECUCIÓ DE PROJECTES DE DESPESES. 1. RESUM D'EXECUCIÓ

							OBLIGACIONS RECONEGUDES				
Projecte	**Subprojecte**	**Denominació**	**Any**	**Duració (anys)**	**Despesa prevista**	**Despesa compromesa**	**Inicial**	**En l'exercici**	**Total**	**Despesa pendent de realitzar**	**Finançament afectat**
360	07	Vialitat hivernal	2016	2	711,53	711,53	711,53	0,00	711,53	0,00	0,00
420	01	Reforma del Palau de la Diputació	2016	3	230.157,43	230.157,43	158.785,57	71.371,86	230.157,43	0,00	0,00
420	02	Donar serveis de vehicles	2016	3	108.805,60	108.914,48	88.189,14	20.616,46	108.805,60	0,00	0,00
420	03	Donar serveis de trameses postals, missatgeria i notificacio	2016	3	71.171,10	71.171,10	61.827,60	9.343,50	71.171,10	0,00	0,00
420	04	Donar serveis de reprografia	2016	3	10.018,96	10.018,96	9.959,28	59,68	10.018,96	0,00	12,60
420	05	Donar el servei de neteja dels edificis	2016	3	5.172,08	5.172,08	3.773,05	1.399,03	5.172,08	0,00	0,00
420	06	Gestionar els aparcaments	2016	2	6.290,00	6.290,00	6.290,00	0,00	6.290,00	0,00	0,00
420	07	Gestionar la operativa de control d'accessos i seguretat del	2016	3	3.233,24	3.233,24	2.587,13	646,11	3.233,24	0,00	0,00
420	08	Subministrar vestuari	2016	3	14.323,53	14.323,53	4.069,18	10.254,35	14.323,53	0,00	0,00
420	09	Atendre peticions de seguretat i salut	2016	2	4.943,15	4.943,15	4.943,15	0,00	4.943,15	0,00	0,00
420	10	Subministrar equips de protecció individual (EPI's)	2016	2	5.293,40	5.293,40	5.293,40	0,00	5.293,40	0,00	0,00
420	11	Realitzar revisions mèdiques de vigilància de la salut	2016	2	0,00	0,00	0,00	0,00	0,00	0,00	0,00
420	12	Gestionar accidents laborals	2016	3	0,00	0,00	0,00	0,00	0,00	0,00	0,00
420	13	Donar formació en matèria de seguretat i salut	2016	2	10.619,17	10.619,17	10.619,17	0,00	10.619,17	0,00	0,00
420	14	Mantenir els edificis i les instal·lacions	2016	3	555.728,78	558.694,82	291.809,21	263.919,57	555.728,78	0,00	0,00
420	15	Gestionar el funcionament dels edificis	2016	3	516.561,16	520.296,65	451.076,66	65.484,50	516.561,16	0,00	0,00
440	01	De projectes d'obres de la Diputació	2016	2	358.968,73	358.968,73	358.968,73	0,00	358.968,73	0,00	0,00
440	02	Mobiliari	2016	3	63.789,46	70.904,26	22.703,97	41.085,49	63.789,46	0,00	0,00
440	03	Fotocopiadores	2016	2	2.605,07	2.605,07	2.605,07	0,00	2.605,07	0,00	0,00

PRESSUPOST DE DESPESES

EXECUCIÓ DE PROJECTES DE DESPESES. 1. RESUM D'EXECUCIÓ

							OBLIGACIONS RECONEGUDES				
Projecte	**Subprojecte**	**Denominació**	**Any**	**Duració (anys)**	**Despesa prevista**	**Despesa compromesa**	**Inicial**	**En l'exercici**	**Total**	**Despesa pendent de realitzar**	**Finançament afectat**
440	04	Material oficina	2016	3	62.328,33	62.328,33	55.544,03	6.784,30	62.328,33	0,00	0,00
440	05	Publicacions/subscripcions	2016	3	51.057,86	51.057,86	15.289,52	35.768,34	51.057,86	0,00	0,00
440	06	Altres (lots de Nadal)	2016	2	57.356,38	57.356,38	57.356,38	0,00	57.356,38	0,00	0,00
510	01	Suport en l'organització d'actes d'entitats i associacions e	2016	2	38.084,47	38.084,47	38.084,47	0,00	38.084,47	0,00	0,00
520	01	Gestió operativa Comunicació	2016	3	466.829,43	495.657,51	324.503,72	142.325,71	466.829,43	0,00	0,00
520	02	Incorporar nous continguts de TINET	2016	2	0,00	0,00	0,00	0,00	0,00	0,00	0,00
520	03	Desplegar la plataforma web de tinetaires	2016	2	0,00	0,00	0,00	0,00	0,00	0,00	0,00
520	04	Actualitzar aparença webmail de TINET	2016	2	0,00	0,00	0,00	0,00	0,00	0,00	0,00
520	05	Aplicar Google Analytics a la plataforma corporativa	2016	2	0,00	0,00	0,00	0,00	0,00	0,00	0,00
520	06	Aplicar analítica Drupal a la plataforma corporativa	2016	3	0,00	2.722,50	0,00	0,00	0,00	0,00	0,00
520	07	Mantenir, actualitzar i millorar la plataforma Drupal corpor	2016	2	0,00	0,00	0,00	0,00	0,00	0,00	0,00
520	08	Mantenir, actualitzar i millorar la plataforma Drupal munici	2016	2	719,95	719,95	719,95	0,00	719,95	0,00	0,00
520	09	Mantenir la plataforma Houdini corporativa i municipal	2016	2	0,00	0,00	0,00	0,00	0,00	0,00	0,00
520	10	Desplegar la TINETaula 2016	2016	2	0,00	0,00	0,00	0,00	0,00	0,00	0,00
520	11	Desplegar la TINETescola 2016	2016	2	568,70	568,70	568,70	0,00	568,70	0,00	0,00
520	12	Desplegar TINETjornada 2016	2016	2	0,00	0,00	0,00	0,00	0,00	0,00	0,00
520	13	Realitzar l'Observatori d'Internet 2016	2016	3	16.819,00	16.819,00	0,00	16.819,00	16.819,00	0,00	0,00
520	14	Premi Narrativa TINET 2016-2017 - Concessió	2016	2	0,00	0,00	0,00	0,00	0,00	0,00	0,00
530	01	Funcionament operatiu Òrgans de Govern	2016	3	117.278,08	122.400,00	106.943,43	10.334,65	117.278,08	0,00	0,00

PRESSUPOST DE DESPESES

EXECUCIÓ DE PROJECTES DE DESPESES. 1. RESUM D'EXECUCIÓ

							OBLIGACIONS RECONEGUDES				
Projecte	**Subprojecte**	**Denominació**	**Any**	**Duració (anys)**	**Despesa prevista**	**Despesa compromesa**	**Inicial**	**En l'exercici**	**Total**	**Despesa pendent de realitzar**	**Finançament afectat**
530	02	Gestionar el funcionament operatiu del Gabinet de Presidènci	2016	3	3.025,00	7.865,00	0,00	3.025,00	3.025,00	0,00	157,71
530	03	Gestionar la comunicació interna-públic intern	2016	3	3.850,00	3.850,00	0,00	3.850,00	3.850,00	0,00	0,00
530	04	Col·laboració amb obsequis institucionals per a activitats c	2016	2	22.670,41	22.670,41	22.670,41	0,00	22.670,41	0,00	0,00
530	05	Organitzar i gestionar les peticions de les visites guiades	2016	2	2.517,22	2.517,22	2.517,22	0,00	2.517,22	0,00	0,00
530	06	Gestionar els espais de la Diputació per a activitats extern	2016	2	0,00	0,00	0,00	0,00	0,00	0,00	0,00
530	07	Gestionar les sales per a Exposicions	2016	2	3.362,87	3.362,87	3.362,87	0,00	3.362,87	0,00	0,00
530	08	Donar a conèixer l'activitat de la Diputació a Fires	2016	2	7.616,55	7.616,55	7.616,55	0,00	7.616,55	0,00	0,00
530	09	Dissenyar i editar publicacions per difondre l'activitat de	2016	3	19.582,69	19.582,69	16.620,67	2.962,02	19.582,69	0,00	0,00
530	10	Gestionar el Manual d'Identitat Corporativa (MIC)	2016	2	0,00	0,00	0,00	0,00	0,00	0,00	0,00
530	11	Elaborar material de difusió d'activitats pròpies de l'àrea	2016	3	14.803,39	14.803,39	14.373,23	430,16	14.803,39	0,00	0,00
530	12	Elaborar material de difusió d'activitats d'altres àrees	2016	2	2.855,85	2.855,85	2.855,85	0,00	2.855,85	0,00	0,00
530	13	Tenir cura de la correcta aplicació de la marca de la Diputa	2016	2	67,76	67,76	67,76	0,00	67,76	0,00	0,00
530	14	Organitzar activitats de participació per dinamitzar la comu	2016	3	5.799,08	5.799,08	1.512,05	4.287,03	5.799,08	0,00	0,00
530	15	Organitzar actes i esdeveniments propis i d'altres àrees	2016	3	27.161,40	27.235,48	25.537,28	1.624,12	27.161,40	0,00	0,00
550	01	Prj: Executar projectes de desenvolupament econòmic	2016	2	0,00	0,00	0,00	0,00	0,00	0,00	0,00
550	02	Organització de jornades informatives i de "networking"	2016	2	617,39	617,39	617,39	0,00	617,39	0,00	0,00
550	03	Avaluar convocatòries dels programes europeus (Període de pr	2016	2	0,00	0,00	0,00	0,00	0,00	0,00	0,00
550	04	Assistir tècnicament la representació institucional en l'àmb	2016	2	2.490,72	2.490,72	2.490,72	0,00	2.490,72	0,00	0,00
550	05	Assistir tècnicament la representació institucional en l'Arc	2016	2	0,00	0,00	0,00	0,00	0,00	0,00	0,00
550	06	Facilitar dades socio-econòmiques del territori	2016	2	2.904,00	2.904,00	2.904,00	0,00	2.904,00	0,00	0,00

PRESSUPOST DE DESPESES

EXECUCIÓ DE PROJECTES DE DESPESES. 1. RESUM D'EXECUCIÓ

Projecte	Subprojecte	Denominació	Any	Duració (anys)	Despesa prevista	Despesa compromesa	OBLIGACIONS RECONEGUDES Inicial	En l'exercici	Total	Despesa pendent de realitzar	Finançament afectat
550	07	Gestionar convenis	2016	3	99.905,05	99.905,05	0,00	99.905,05	99.905,05	0,00	0,00
550	08	PECT Turisme	2016	2	242,00	242,00	242,00	0,00	242,00	0,00	0,00
550	09	Sistema d'Informació socioeconòmica local (MERCURI)	2016	4	26.445,80	26.445,80	793,80	25.652,00	26.445,80	0,00	0,00
550	10	Convenis	2016	3	10.000,00	10.000,00	0,00	10.000,00	10.000,00	0,00	0,00
551	01	* PECT TURÍSTIC EN FAMILIA COORDINACIÓ	2016	6	431.474,08	408,32	0,00	408,32	408,32	431.065,76	249.782,88
551	02	* PECT TURÍSTIC - Descoberta	2016	6	509.210,61	2.601,50	0,00	2.601,50	2.601,50	506.609,11	274.554,56
552	01	* EIX 4 Act 1 Pla pilot xarxa de calor de proximitat	2016	6	1.009.427,60	11.411,02	0,00	11.411,02	11.411,02	998.016,58	0,00
552	02	* EIX 4 Act 2 Pla comunicació ús recursos forestals i biomassa	2016	4	29.040,00	0,00	0,00	0,00	0,00	29.040,00	0,00
553	01	* EIX 6 Act 1 Restauració i millora senders baronia	2016	6	230.467,51	0,00	0,00	0,00	0,00	230.467,51	0,00
553	02	* EIX 6 Act 2 Ordenació de l'entorn natural i patrimonial	2016	5	18.907,46	18.907,46	0,00	18.907,46	18.907,46	0,00	0,00
553	03	* EIX 6 Act 3 Restauració i consolidació patrimoni arquitectòn	2016	5	0,00	0,00	0,00	0,00	0,00	0,00	0,00
553	04	* EIX 6 Act 4 Abastiment aigua potable i depuradora	2016	5	0,00	5.914,48	0,00	0,00	0,00	0,00	0,00
553	05	* EIX 6 Act 5 Valorització turística: interpretació d'elements	2016	5	0,00	0,00	0,00	0,00	0,00	0,00	0,00
553	06	* EIX 6 Act 6 Pla de comunicació	2016	5	0,00	0,00	0,00	0,00	0,00	0,00	0,00
553	10	* EIX 6 Cofinançament Cultura	2016	3	0,00	0,00	0,00	0,00	0,00	0,00	0,00
555	01	* CONVENI O.S. LA CAIXA 2016	2016	3	450.000,00	450.000,00	225.000,00	225.000,00	450.000,00	0,00	450.000,00
611	01	Gestionar la Secretaria de la Corporació	2016	3	0,00	0,00	0,00	0,00	0,00	0,00	0,00
611	02	Gestionar la participació en consorcis, fundacions, etc	2016	3	366.984,00	366.984,00	339.484,00	27.500,00	366.984,00	0,00	0,00
611	03	Defensa lletrada de la Corporació en l'ordre contenciós admi	2016	3	23.378,51	23.378,51	23.378,51	0,00	23.378,51	0,00	0,00

PRESSUPOST DE DESPESES

EXECUCIÓ DE PROJECTES DE DESPESES. 1. RESUM D'EXECUCIÓ

Projecte	Subprojecte	Denominació	Any	Duració (anys)	Despesa prevista	Despesa compromesa	OBLIGACIONS RECONEGUDES Inicial	En l'exercici	Total	Despesa pendent de realitzar	Finançament afectat
611	04	Certificats/publicacions	2016	2	3.780,00	3.780,00	3.780,00	0,00	3.780,00	0,00	0,00
611	05	Serveis interns: elaboració d'instruments de descripció dels	2016	3	12.886,50	12.886,50	363,00	12.523,50	12.886,50	0,00	0,00
611	06	Serveis interns: implementació de mesures de conservació i r	2016	3	12.100,00	12.100,00	0,00	12.100,00	12.100,00	0,00	0,00
611	07	Serveis externs: accés extern als fons documentals	2016	3	27.872,46	27.872,46	12.872,46	15.000,00	27.872,46	0,00	0,00
612	01	P: Revisar les condicions de les pòlisses d'assegurances i n	2016	2	187.802,79	187.802,79	187.802,79	0,00	187.802,79	0,00	0,00
612	02	P: Adquirir terreny confrontant a la nau del SAT a Tortosa	2016	2	14.400,90	14.400,90	14.400,90	0,00	14.400,90	0,00	0,00
612	03	Gestió operativa del patrimoni de la Corporació	2016	3	77.889,99	77.889,99	73.461,18	4.428,81	77.889,99	0,00	1.407,36
612	04	Despeses en aplicacions informàtiques	2016	2	0,00	0,00	0,00	0,00	0,00	0,00	0,00
612	05	Projecte d'etiquetatge dels béns mobles de la Corporació	2016	2	0,00	0,00	0,00	0,00	0,00	0,00	0,00
612	06	Redacció projecte Sabinosa	2016	3	15.412,69	72.887,69	15.412,69	0,00	15.412,69	0,00	0,00
612	07	Tributs	2016	2	390.748,68	390.748,68	390.748,68	0,00	390.748,68	0,00	0,00
612	08	Adquisició finques Albereda Santes Creus	2016	3	0,00	0,00	0,00	0,00	0,00	0,00	0,00
613	01	Proj: Consolidació d'una base de dades de gestió integral de	2016	3	0,00	0,00	0,00	0,00	0,00	0,00	0,00
613	02	Defensa lletrada dels ens locals en l'ordre contenciós admin	2016	3	6.909,37	6.909,37	6.909,37	0,00	6.909,37	0,00	63.285,98
613	03	Responsabilitat patrimonial en serveis de titularitat corpor	2016	2	1.582,97	1.582,97	1.582,97	0,00	1.582,97	0,00	0,00
613	04	Reclamacions de danys de la Corporació	2016	3	0,00	0,00	0,00	0,00	0,00	0,00	0,00
620	01	Estimar el pressupost d'ingressos i garantir l'obtenció dels	2016	3	0,00	0,00	0,00	0,00	0,00	0,00	0,00
620	02	Gestionar les obligacions departamentals amb contingut econò	2016	3	7.125.631,34	7.125.631,34	5.259.401,74	1.866.229,60	7.125.631,34	0,00	0,00
620	03	Definir els indicadors de gestió de l'àrea d'Intervenció, la	2016	3	15.500,25	15.500,25	14.048,25	1.452,00	15.500,25	0,00	0,00
620	04	Gestió de l'endeutament	2016	2	11.562.225,73	11.562.225,73	11.562.225,73	0,00	11.562.225,73	0,00	0,00

PRESSUPOST DE DESPESES

EXECUCIÓ DE PROJECTES DE DESPESES. 1. RESUM D'EXECUCIÓ

							OBLIGACIONS RECONEGUDES				
Projecte	**Subprojecte**	**Denominació**	**Any**	**Duració (anys)**	**Despesa prevista**	**Despesa compromesa**	**Inicial**	**En l'exercici**	**Total**	**Despesa pendent de realitzar**	**Finançament afectat**
620	05	Verificar la consistència de les transaccions automàtiques i	2016	2	17.545,00	17.545,00	17.545,00	0,00	17.545,00	0,00	0,00
620	06	Implantar el CG@P a la Diputació de Tarragona i al Patronat	2016	2	0,00	0,00	0,00	0,00	0,00	0,00	0,00
620	07	Impuls i tramitació de les modificacions de crèdit	2016	2	0,00	0,00	0,00	0,00	0,00	0,00	0,00
620	08	Registrar i tramitar les factures de proveïdors	2016	2	1.560,90	1.560,90	1.560,90	0,00	1.560,90	0,00	0,00
620	09	Seguiment de la tramitació de factures	2016	3	22.510,80	25.414,80	11.251,91	11.258,89	22.510,80	0,00	0,00
623	01	Publicació i consulta del BOP de Tarragona	2016	3	71.805,08	71.805,08	66.039,12	5.765,96	71.805,08	0,00	556.420,67
630	01	Adequar la tramitació d'expedients d'optimitació d'excedents	2016	3	209,43	209,43	209,43	0,00	209,43	0,00	463.582,76
630	02	Reorganitzar la gestió administrativa de tresoreria per mill	2016	3	0,00	0,00	0,00	0,00	0,00	0,00	3.594,71
630	03	Adaptar el Pla de Disposició de fons de la Diptuació a la no	2016	2	0,00	0,00	0,00	0,00	0,00	0,00	0,00
630	04	Revisar les condicions dels comptes per reduir les despeses	2016	3	563,20	563,20	563,20	0,00	563,20	0,00	27.080,04
800	01	Gestionar la millora de l'Àrea.	2016	3	15.064,95	15.064,95	8.176,99	6.887,96	15.064,95	0,00	0,00
800	02	* Projectes singulars. Casa d'oficis energies renovables 2016	2016	3	51.070,49	51.070,49	50.856,80	213,69	51.070,49	0,00	37.418,04
800	03	CONVENI FUNDACIÓ TARRAGONA 2017	2016	3	0,00	40.385,00	0,00	0,00	0,00	0,00	0,00
800	05	Programa de suport a l'acollida de persones refugiades	2016	3	27.965,43	27.965,43	5.545,43	22.420,00	27.965,43	0,00	0,00
800	06	Gestionar la formació	2016	3	196.447,03	213.678,17	161.745,62	34.701,41	196.447,03	0,00	0,00
800	07	Casa d'oficis energies renovables 2016, part no cofinançada	2016	3	6.270,74	6.270,74	0,00	6.270,74	6.270,74	0,00	0,00
810	01	Reformular els criteris de productivitat puntual del persona	2016	2	0,00	0,00	0,00	0,00	0,00	0,00	0,00
810	02	Seleccionar les persones	2016	3	11.051,92	11.051,92	10.990,82	61,10	11.051,92	0,00	0,00
810	03	Contractar o nomenar les persones	2016	2	53.549,24	53.549,24	53.549,24	0,00	53.549,24	0,00	0,00

PRESSUPOST DE DESPESES

EXECUCIÓ DE PROJECTES DE DESPESES. 1. RESUM D'EXECUCIÓ

							OBLIGACIONS RECONEGUDES				
Projecte	**Subprojecte**	**Denominació**	**Any**	**Duració (anys)**	**Despesa prevista**	**Despesa compromesa**	**Inicial**	**En l'exercici**	**Total**	**Despesa pendent de realitzar**	**Finançament afectat**
810	04	Desvincular les persones	2016	2	0,00	0,00	0,00	0,00	0,00	0,00	0,00
815	01	Gestionar les dietes i desplaçaments.	2016	2	0,00	0,00	0,00	0,00	0,00	0,00	0,00
815	02	Administrar les retribucions	2016	3	7.243,23	7.243,23	7.243,23	0,00	7.243,23	0,00	0,00
830	01	Gestionar el fons de productivitat	2016	2	0,00	0,00	0,00	0,00	0,00	0,00	0,00
830	02	Administrar les millores socials	2016	3	54.000,79	54.000,79	52.859,33	1.141,46	54.000,79	0,00	0,00
830	03	Administrar la salut laboral	2016	2	1.708,09	1.708,09	1.708,09	0,00	1.708,09	0,00	0,00
840	01	Gestionar els convenis de concessió directa de subvencions d	2016	3	152.500,00	152.500,00	0,00	152.500,00	152.500,00	0,00	0,00
840	02	Donar assistència als ajuntaments per a la gestió dels allot	2016	2	5.406,72	5.406,72	5.406,72	0,00	5.406,72	0,00	0,00
840	03	2014.840.14: PO Etiquetatge de béns	2016	3	0,00	0,00	0,00	0,00	0,00	0,00	0,00
840	04	PO Conca de Barberà 2016	2016	2	54.382,10	54.382,10	54.382,10	0,00	54.382,10	0,00	0,00
840	05	PO Alt Camp 2016	2016	3	53.933,52	53.933,52	52.690,02	1.243,50	53.933,52	0,00	0,00
840	06	PO Baix Camp 2016	2016	2	51.439,83	51.439,83	51.439,83	0,00	51.439,83	0,00	0,00
840	07	PO Baix Penedès 2016	2016	2	52.845,82	52.845,82	52.845,82	0,00	52.845,82	0,00	0,00
840	08	PO Baix Ebre 2016	2016	2	55.009,49	55.009,49	55.009,49	0,00	55.009,49	0,00	0,00
840	09	PO Montsià 2016	2016	2	52.527,15	52.527,15	52.527,15	0,00	52.527,15	0,00	0,00
840	10	PO Priorat 2016	2016	2	52.300,57	52.300,57	52.300,57	0,00	52.300,57	0,00	0,00
840	11	PO Terra Alta 2016	2016	2	54.228,98	54.228,98	54.228,98	0,00	54.228,98	0,00	0,00
840	12	PO Tarragonès 2016	2016	2	53.255,11	53.255,11	53.255,11	0,00	53.255,11	0,00	0,00
840	13	PO Ribera d'Ebre 2016	2016	2	53.525,55	53.525,55	53.525,55	0,00	53.525,55	0,00	0,00
840	14	Plans d'ocupació corporatius 2016	2016	2	4.017,93	4.017,93	4.017,93	0,00	4.017,93	0,00	0,00

PRESSUPOST DE DESPESES

EXECUCIÓ DE PROJECTES DE DESPESES. 1. RESUM D'EXECUCIÓ

Projecte	Subprojecte	Denominació	Any	Duració (anys)	Despesa prevista	Despesa compromesa	OBLIGACIONS RECONEGUDES Inicial	En l'exercici	Total	Despesa pendent de realitzar	Finançament afectat
840	15	Funcionament de Polítiques Actives d'Ocupació	2016	3	23.346,40	43.853,41	23.346,40	0,00	23.346,40	0,00	0,00
840	16	Col·laboració amb l'Institut Comte de Rius 2016 - formació d	2016	2	0,00	0,00	0,00	0,00	0,00	0,00	0,00
840	17	Premis Emprèn	2016	3	46.512,86	46.512,86	44.089,65	2.423,21	46.512,86	0,00	0,00
840	18	Impartir sessions formatives a persones emprenedores	2016	2	8.720,00	8.720,00	8.720,00	0,00	8.720,00	0,00	0,00
840	19	Gestionar els convenis de concessió directa de subvencions a	2016	3	158.138,50	168.138,50	0,00	158.138,50	158.138,50	0,00	0,00
840	20	* Conveni ACCIÓ - programa GR PIME 2015	2016	3	0,00	0,00	0,00	0,00	0,00	0,00	0,00
840	21	* Projectes singulars. Formació TIC emprenedoria 2016	2016	3	0,00	0,00	0,00	0,00	0,00	0,00	5.000,00
840	22	* Projectes singulars Programa d'assessorament per a joves 16	2016	3	11.806,93	11.806,93	11.806,93	0,00	11.806,93	0,00	11.666,26
840	23	* Projectes singuars Programa formatiu de foment de l'emprene	2016	3	0,00	0,00	0,00	0,00	0,00	0,00	7.000,00
840	24	* Jove activa't. Programes integrals	2016	3	56.963,27	56.963,27	56.963,27	0,00	56.963,27	0,00	12.204,94
840	25	* L'Esport, uno oportunitat per a emprendre	2016	3	12.565,00	12.565,00	12.565,00	0,00	12.565,00	0,00	0,00
840	26	* Servei d'emprenedoria Dipta.cat	2016	3	112.434,15	112.434,15	108.852,55	3.581,60	112.434,15	0,00	26.608,98
840	27	PO PN Ports	2016	2	30.713,37	30.713,37	30.713,37	0,00	30.713,37	0,00	0,00
840	28	PO PN Delta de l'Ebre	2016	3	31.133,66	31.133,66	10.231,33	20.902,33	31.133,66	0,00	0,00
840	29	PO PN Montsant	2016	3	31.771,36	31.771,36	8.721,35	23.050,01	31.771,36	0,00	0,00
840	30	PO PNIN Poblet	2016	3	25.524,57	25.524,57	9.731,53	15.793,04	25.524,57	0,00	0,00
840	31	PO Arxiu 2016	2016	3	22.723,30	22.723,30	18.022,80	4.700,50	22.723,30	0,00	0,00
840	32	AODL - Prospector empresarial 2016	2016	3	0,00	0,00	0,00	0,00	0,00	0,00	0,00
840	33	PO Agents dinamitzadors Jocs 2017	2016	3	294.434,70	181.445,84	0,00	181.445,84	181.445,84	112.988,86	0,00

PRESSUPOST DE DESPESES

EXECUCIÓ DE PROJECTES DE DESPESES. 1. RESUM D'EXECUCIÓ

Projecte	Subprojecte	Denominació	Any	Duració (anys)	Despesa prevista	Despesa compromesa	OBLIGACIONS RECONEGUDES Inicial	En l'exercici	Total	Despesa pendent de realitzar	Finançament afectat
840	34	PO Suport CPEE	2016	3	58.805,36	58.805,36	0,00	58.805,36	58.805,36	0,00	0,00
840	35	* AODL Dinamització socioeconòmica i innovació territorial 16	2016	3	29.830,69	29.830,69	2.398,91	27.431,78	29.830,69	0,00	20.059,31
900	01	Fer l'avaluació interna EFQM de la Diputació	2016	2	1.662,30	1.662,30	1.662,30	0,00	1.662,30	0,00	0,00
900	02	Fer l'avaluació externa EFQM de la Diputació	2016	3	14.748,33	14.748,33	2.103,83	12.644,50	14.748,33	0,00	0,00
900	03	Redactar la memòria EFQM de la Diputació	2016	3	5.522,11	5.522,11	5.447,96	74,15	5.522,11	0,00	0,00
900	04	Conveni Ajuntament Tarragona - Justificació 2015	2016	2	5.803,16	5.803,16	5.803,16	0,00	5.803,16	0,00	0,00
900	05	Premi Narrativa TINET 2016-2017 - Concessió	2016	2	0,00	0,00	0,00	0,00	0,00	0,00	0,00
900	06	Conveni URV Marc - Concessió 2016	2016	3	402.860,42	402.860,42	0,00	402.860,42	402.860,42	0,00	0,00
900	07	Conveni URV Càtedra Economia Local i Regional - Concessió 20	2016	3	20.000,00	20.000,00	0,00	20.000,00	20.000,00	0,00	0,00
900	08	Conveni Consorci Localret - Concessió 2016	2016	3	62.000,00	62.000,00	0,00	62.000,00	62.000,00	0,00	0,00
900	09	Gestionar els serveis d'internet TINET	2016	3	0,00	0,00	0,00	0,00	0,00	0,00	0,00
900	10	Renovació dels certificats digitals	2016	2	5.957,31	5.957,31	5.957,31	0,00	5.957,31	0,00	0,00
900	11	Conveni URV Transferència i Innovació	2016	2	0,00	0,00	0,00	0,00	0,00	0,00	0,00
900	12	Convenis	2016	3	0,00	0,00	0,00	0,00	0,00	0,00	0,00
910	01	Fer l'auditoria interna de la ISO 14.000	2016	2	867,61	867,61	867,61	0,00	867,61	0,00	0,00
910	02	Full de ruta de l'e-administració	2016	3	21.417,00	21.417,00	8.566,80	12.850,20	21.417,00	0,00	0,00
920	01	Interconnectar en Fibra òptica els centres de Tortosa	2016	2	0,00	0,00	0,00	0,00	0,00	0,00	0,00
920	02	Millorar la seguretat de les comunicacions amb la xarxa ALTA	2016	2	0,00	0,00	0,00	0,00	0,00	0,00	0,00
920	03	Implantar la nova xarxa de distribució i "core"	2016	2	0,00	0,00	0,00	0,00	0,00	0,00	0,00

PRESSUPOST DE DESPESES

EXECUCIÓ DE PROJECTES DE DESPESES. 1. RESUM D'EXECUCIÓ

							OBLIGACIONS RECONEGUDES				
Projecte	**Subprojecte**	**Denominació**	**Any**	**Duració (anys)**	**Despesa prevista**	**Despesa compromesa**	**Inicial**	**En l'exercici**	**Total**	**Despesa pendent de realitzar**	**Finançament afectat**
920	04	Implantar un servei de DHCP en alta dispobibilitat	2016	3	29.044,90	29.044,90	10.850,78	18.194,12	29.044,90	0,00	0,00
920	05	Implantar servei de Videoconferencia	2016	3	4.974,60	4.974,60	4.974,60	0,00	4.974,60	0,00	0,00
920	06	Desplegar la infraestructura de Telefonia Mòbil	2016	3	101.841,42	133.756,57	95.685,63	6.155,79	101.841,42	0,00	0,00
920	07	Gestionar la infraestuctura de xarxa Local de Palau i Centre	2016	3	82.598,65	84.698,24	46.431,61	36.167,04	82.598,65	0,00	0,00
920	08	Gestionar la xarxa Wan Diputacio	2016	3	150.916,92	184.862,67	69.359,89	81.557,03	150.916,92	0,00	0,00
920	09	Millorar i garantir les comunicacions de TINET	2016	3	68.402,90	68.402,90	68.396,35	6,55	68.402,90	0,00	0,00
920	10	Gestionar les infraestructures de Seguretat	2016	2	1.436,88	1.436,88	1.436,88	0,00	1.436,88	0,00	0,00
920	11	Gestionar la xarxa ALTAnetBA	2016	3	287.690,60	324.248,29	260.651,84	27.038,76	287.690,60	0,00	0,00
920	12	Implantar el servei de Telefonia IP al tots els centres de l	2016	2	937,75	937,75	937,75	0,00	937,75	0,00	0,00
920	13	Gestionar la infraestructura de Telefonia IP Fixe de Diputac	2016	3	26.388,99	70.905,17	17.744,33	8.644,66	26.388,99	0,00	0,00
920	14	Adquisició d'un sistema de concentració de Logs per sistema	2016	3	12.706,23	12.706,23	0,00	12.706,23	12.706,23	0,00	0,00
920	15	Adquisició d'una plataforma de gestió de seguretat dels Temi	2016	2	0,00	0,00	0,00	0,00	0,00	0,00	0,00
920	16	Gestionar els contractes de manteniment de de Comunicacions	2016	2	83.664,01	83.664,01	83.664,01	0,00	83.664,01	0,00	0,00
920	17	Migrar el servidor de correu d'ALTAnet	2016	2	0,00	0,00	0,00	0,00	0,00	0,00	0,00
920	18	Donar accés mòbil al correu electrònic d'ALTAnet	2016	2	0,00	0,00	0,00	0,00	0,00	0,00	0,00
920	19	Actualitzar el servei de fitxers	2016	3	70.544,89	70.544,89	1.151,39	69.393,50	70.544,89	0,00	0,00
920	20	Implantar un sistema d'accés i compartició de fitxers via we	2016	2	0,00	0,00	0,00	0,00	0,00	0,00	0,00
920	21	Augmentar la capacitat del sistema de backup	2016	3	38.606,80	38.606,81	0,00	38.606,80	38.606,80	0,00	0,00
920	22	Adquirir servidors per a consolidació en entorn blade	2016	3	124.496,90	124.496,90	33.275,00	91.221,90	124.496,90	0,00	0,00
920	23	Millorar la gestió de logs	2016	2	0,00	0,00	0,00	0,00	0,00	0,00	0,00

PRESSUPOST DE DESPESES

EXECUCIÓ DE PROJECTES DE DESPESES. 1. RESUM D'EXECUCIÓ

							OBLIGACIONS RECONEGUDES				
Projecte	**Subprojecte**	**Denominació**	**Any**	**Duració (anys)**	**Despesa prevista**	**Despesa compromesa**	**Inicial**	**En l'exercici**	**Total**	**Despesa pendent de realitzar**	**Finançament afectat**
920	24	Crear cluster Mysql	2016	2	0,00	0,00	0,00	0,00	0,00	0,00	0,00
920	25	Donar accés mòbil al correu electrònic de Tinet	2016	2	0,00	0,00	0,00	0,00	0,00	0,00	0,00
920	26	Adquirir equipament microinformàtic	2016	3	46.474,18	51.530,51	44.135,51	2.338,67	46.474,18	0,00	0,00
920	27	Adquirir consumibles informàtics	2016	3	32.178,14	64.423,63	5.423,63	26.754,51	32.178,14	0,00	0,00
920	28	Adquirir petit material informàtic	2016	3	13.435,15	13.435,15	11.832,67	1.602,48	13.435,15	0,00	0,00
920	29	Gestionar reparacions equipament informàtic	2016	2	3.761,55	3.761,55	3.761,55	0,00	3.761,55	0,00	0,00
920	30	Administrar sistemes informàtics	2016	3	25.977,73	25.977,73	14.925,59	11.052,14	25.977,73	0,00	0,00
920	31	Gestionar els contractes de manteniment i suport	2016	3	380.492,75	404.455,75	281.967,15	98.525,60	380.492,75	0,00	0,00
920	32	Donar suport tècnic al Centres Terres de l'Ebre	2016	3	543,97	5.072,99	208,85	335,12	543,97	0,00	0,00
920	33	Donar suport tècnic al Centres Camp de Tarragona	2016	3	13.376,51	13.660,72	12.369,05	1.007,46	13.376,51	0,00	0,00
920	34	Renovació aplicació padró municipal d'habitants E-Padro	2016	2	0,00	0,00	0,00	0,00	0,00	0,00	0,00
920	35	Estabilitzar la plataforma comptabible CGAP@	2016	2	0,00	0,00	0,00	0,00	0,00	0,00	0,00
920	36	Mecanitzar el procediment municipal d'obres menors	2016	2	0,00	0,00	0,00	0,00	0,00	0,00	0,00
920	37	Posar en marxa un sistema Fortimanager per la gestió dels fi	2016	2	0,00	0,00	0,00	0,00	0,00	0,00	0,00
920	38	Posar en marxa del nou mòdul de tresoreria sobre la platafor	2016	2	0,00	0,00	0,00	0,00	0,00	0,00	0,00
920	39	Posar en marxa del CGAP@ al Patronat de Turisme	2016	2	0,00	0,00	0,00	0,00	0,00	0,00	0,00
920	40	Mecanitzar el procediment municipal de consultes al registre	2016	2	0,00	0,00	0,00	0,00	0,00	0,00	0,00
920	41	Mecanitzar el procediment municipal de volant d'empadronamen	2016	2	0,00	0,00	0,00	0,00	0,00	0,00	0,00
920	42	Mecanitzar el procediment municipal de certificat de convivè	2016	2	0,00	0,00	0,00	0,00	0,00	0,00	0,00

PRESSUPOST DE DESPESES

EXECUCIÓ DE PROJECTES DE DESPESES. 1. RESUM D'EXECUCIÓ

							OBLIGACIONS RECONEGUDES				
Projecte	**Subprojecte**	**Denominació**	**Any**	**Duració (anys)**	**Despesa prevista**	**Despesa compromesa**	**Inicial**	**En l'exercici**	**Total**	**Despesa pendent de realitzar**	**Finançament afectat**
920	43	Adquisició de software	2016	3	98.411,29	108.024,73	42.855,29	55.556,00	98.411,29	0,00	0,00
920	44	Implantació balancejadors hardware per serveis front-end	2016	3	0,00	0,00	0,00	0,00	0,00	0,00	0,00
920	45	Consultoria per gestió documental	2016	2	0,00	0,00	0,00	0,00	0,00	0,00	0,00
930	01	Renovar l'aplicació de l'e-Catàleg	2016	3	19.360,00	19.360,00	0,00	19.360,00	19.360,00	0,00	0,00
930	02	Implantar la ISO 15504, de maduresa	2016	2	0,00	0,00	0,00	0,00	0,00	0,00	0,00
930	03	Fer l'avaluació interna de la ISO 20000	2016	2	0,00	0,00	0,00	0,00	0,00	0,00	0,00
930	04	Aconseguir la certificació ISO 20000 per a deu serveis nous	2016	2	2.486,55	2.486,55	2.486,55	0,00	2.486,55	0,00	0,00
930	05	Operacions pressupostàries i financeres dels ens locals	2016	2	0,00	0,00	0,00	0,00	0,00	0,00	0,00
930	06	Manteniments Secció Administració electrònica	2016	2	0,00	0,00	0,00	0,00	0,00	0,00	0,00
930	07	Integrar el e-cataleg amb l'aplicació de subvencions	2016	2	0,00	0,00	0,00	0,00	0,00	0,00	0,00
930	08	Implementar base de dades nosql	2016	2	0,00	0,00	0,00	0,00	0,00	0,00	0,00
930	09	Manteniments Sistemes de Gestió	2016	2	3.123,17	3.123,17	3.123,17	0,00	3.123,17	0,00	0,00
930	10	Implementar informes operatius	2016	3	38.538,50	38.538,50	38.538,50	0,00	38.538,50	0,00	0,00
930	11	Millorar data mart econòmic	2016	2	0,00	0,00	0,00	0,00	0,00	0,00	0,00
930	12	Mantenir infraestructura BI	2016	2	0,00	0,00	0,00	0,00	0,00	0,00	0,00
930	13	Actualitzar l'Organigrama a Grails 3.x	2016	2	4.530,24	4.530,24	4.530,24	0,00	4.530,24	0,00	0,00
930	14	Desenvolupar Nous Mecanismes de Process Mining	2016	2	0,00	0,00	0,00	0,00	0,00	0,00	0,00
930	15	Millorar el Dissenyador de Plantilles de Documents en Angula	2016	3	21.778,79	21.778,79	0,00	21.778,79	21.778,79	0,00	0,00
930	16	Implementar la propagació de la Informació d'Auditoria a les	2016	2	0,00	0,00	0,00	0,00	0,00	0,00	0,00
930	17	Implementar el Model de Decisions i Notació (DMN) a Actio	2016	2	0,00	0,00	0,00	0,00	0,00	0,00	0,00

PRESSUPOST DE DESPESES

EXECUCIÓ DE PROJECTES DE DESPESES. 1. RESUM D'EXECUCIÓ

							OBLIGACIONS RECONEGUDES				
Projecte	**Subprojecte**	**Denominació**	**Any**	**Duració (anys)**	**Despesa prevista**	**Despesa compromesa**	**Inicial**	**En l'exercici**	**Total**	**Despesa pendent de realitzar**	**Finançament afectat**
930	18	Externalitzar el motor BPM d'Actio i migrar a Camunda	2016	3	25.410,00	25.410,00	25.410,00	0,00	25.410,00	0,00	0,00
930	19	Millorar el Nou Modelador BPMN - SPA	2016	2	14.520,00	14.520,00	14.520,00	0,00	14.520,00	0,00	0,00
930	20	Manteniments Secció Operacions	2016	3	252.682,56	252.682,71	228.563,29	24.119,27	252.682,56	0,00	0,00
930	21	Integrar el Catàleg de publicacions de la Diputació amb la g	2016	2	0,00	0,00	0,00	0,00	0,00	0,00	0,00
930	22	Desenvolupament de temes / plantilles Liferay per l'eSAM i l	2016	2	0,00	0,00	0,00	0,00	0,00	0,00	0,00
930	23	Integració eContracta amb Flux de petició d'informes a inter	2016	2	0,00	0,00	0,00	0,00	0,00	0,00	0,00
930	24	Manteniments Secció Sistemes Col·laboratius	2016	3	30.479,57	30.479,57	30.479,57	0,00	30.479,57	0,00	0,00
930	25	Millorar el procés de captura i registre general de document	2016	2	0,00	0,00	0,00	0,00	0,00	0,00	0,00
930	26	Crear un repositori d'imatges corporatiu	2016	2	0,00	0,00	0,00	0,00	0,00	0,00	0,00
930	27	Integració SGDE v2 i el portasignatures corporatiu amb PLYCA	2016	2	0,00	0,00	0,00	0,00	0,00	0,00	0,00
930	28	Aplicar Google Analytics a la plataforma corporativa	2016	2	0,00	0,00	0,00	0,00	0,00	0,00	0,00
930	29	Aplicar anàlitica Drupal a la plataforma corporativa	2016	2	0,00	0,00	0,00	0,00	0,00	0,00	0,00
930	30	Desplegar la TINETaula 2016	2016	2	235,95	235,95	235,95	0,00	235,95	0,00	0,00
930	31	Desplegar la TINETescola 2016	2016	2	0,00	0,00	0,00	0,00	0,00	0,00	0,00
930	32	Desplegar la TINETjornada 2016	2016	2	1.208,49	1.208,49	1.208,49	0,00	1.208,49	0,00	0,00
930	33	Realitzar l'Observatori d'Internet 2016	2016	2	0,00	0,00	0,00	0,00	0,00	0,00	0,00
930	34	Mantenir, actualitzar i millorar la plataforma Drupal corpor	2016	2	1.524,60	1.524,60	1.524,60	0,00	1.524,60	0,00	0,00
930	35	Mantenir, actualitzar i millorar la plataforma Drupal munici	2016	2	0,00	0,00	0,00	0,00	0,00	0,00	0,00
930	36	Mantenir la plataforma Houdini corporativa i municipal	2016	2	0,00	0,00	0,00	0,00	0,00	0,00	0,00

PRESSUPOST DE DESPESES

EXECUCIÓ DE PROJECTES DE DESPESES. 1. RESUM D'EXECUCIÓ

							OBLIGACIONS RECONEGUDES				
Projecte	**Subprojecte**	**Denominació**	**Any**	**Duració (anys)**	**Despesa prevista**	**Despesa compromesa**	**Inicial**	**En l'exercici**	**Total**	**Despesa pendent de realitzar**	**Finançament afectat**
930	37	Incorporar nous continguts de TINET	2016	2	0,00	0,00	0,00	0,00	0,00	0,00	0,00
930	38	Desplegar la plataforma web de tinetaires (webfàcil)	2016	2	0,00	0,00	0,00	0,00	0,00	0,00	0,00
930	39	Actualitzar aparença webmail de TINET	2016	2	0,00	0,00	0,00	0,00	0,00	0,00	0,00
930	40	Alfresco One Enterprise Edition	2016	3	77.490,00	77.490,00	0,00	77.490,00	77.490,00	0,00	0,00
930	41	Electrònica de xarxa de zones DMZ	2016	2	0,00	0,00	0,00	0,00	0,00	0,00	0,00
930	42	Sistema front-end en alta disponibilitat	2016	2	0,00	0,00	0,00	0,00	0,00	0,00	0,00
930	43	Desenvolupament seu electrònica DT i les seus municipals	2016	2	0,00	0,00	0,00	0,00	0,00	0,00	0,00
930	44	Sistema documental	2016	3	0,00	2.492,60	0,00	0,00	0,00	0,00	0,00
930	45	Aplicació Recursos Humans People Net	2016	3	74.796,15	92.177,80	11.168,30	63.627,85	74.796,15	0,00	0,00
930	46	Desenvolupament API Accés alfresco One a través CMIS	2016	3	5.868,50	5.868,50	0,00	5.868,50	5.868,50	0,00	0,00
930	47	Implementar Custom Tasks a Action	2016	2	0,00	0,00	0,00	0,00	0,00	0,00	0,00
100	01	Gestió assistència	2017	2	2.424,31	2.424,31	0,00	2.424,31	2.424,31	0,00	19.936,20
100	02	Gestió qualitat	2017	2	6.676,16	24.221,16	0,00	6.676,16	6.676,16	0,00	0,00
100	03	Administració	2017	2	7.394,71	7.394,71	0,00	7.394,71	7.394,71	0,00	0,00
110	01	Pla d'Acció Municipal - PAM	2017	5	1.864.694,33	31.857.999,78	0,00	1.864.694,33	1.864.694,33	0,00	0,00
110	02	Subvencions excepcionals	2017	2	0,00	816.249,96	0,00	0,00	0,00	0,00	0,00
110	03	Subvencions per interessos de préstecs	2017	2	0,00	176.213,04	0,00	0,00	0,00	0,00	0,00
110	04	Suport als centres de 1er cicle d'educació infantil de titul	2017	2	155.662,50	4.386.830,00	0,00	155.662,50	155.662,50	0,00	0,00
110	05	Conveni marc amb els Consells Comarcals	2017	2	3.511.322,73	4.876.837,00	0,00	3.511.322,73	3.511.322,73	0,00	0,00

PRESSUPOST DE DESPESES

EXECUCIÓ DE PROJECTES DE DESPESES. 1. RESUM D'EXECUCIÓ

Projecte	Subprojecte	Denominació	Any	Duració (anys)	Despesa prevista	Despesa compromesa	OBLIGACIONS RECONEGUDES Inicial	En l'exercici	Total	Despesa pendent de realitzar	Finançament afectat
110	06	Programa mobilitat per a l'ensenyament	2017	2	270.000,00	540.000,00	0,00	270.000,00	270.000,00	0,00	0,00
110	07	Altres convenis de col·laboració	2017	2	415.000,00	459.852,63	0,00	415.000,00	415.000,00	0,00	0,00
110	08	Aportacions	2017	2	121.748,36	121.748,36	0,00	121.748,36	121.748,36	0,00	0,00
110	09	FEDER	2017	2	0,00	0,00	0,00	0,00	0,00	0,00	0,00
110	10	Conveni Institut Cartogràfic i Geològic de Catalunya	2017	2	0,00	0,00	0,00	0,00	0,00	0,00	0,00
110	11	Programa específic millora xarxes bàsiques municipals i mode	2017	2	65.808,36	2.854.533,87	0,00	65.808,36	65.808,36	0,00	0,00
110	12	* Pla extraordinari d'assistència financera 2017	2017	2	15.684.171,50	15.684.171,50	0,00	15.684.171,50	15.684.171,50	0,00	15.684.171,50
111	01	Assistència de Secretaria Intervenció: (Places exemptes) Act	2017	2	0,00	0,00	0,00	0,00	0,00	0,00	0,00
111	02	Assistència de Secretaria Intervenció: (Activitat puntual) A	2017	2	0,00	0,00	0,00	0,00	0,00	0,00	0,00
111	03	Assistència tècnica en matèria de contaminació acústica: Amb	2017	2	0,00	0,00	0,00	0,00	0,00	0,00	0,00
111	04	Assistència tècnica associada als Plans d'autoprotecció d'ac	2017	2	0,00	0,00	0,00	0,00	0,00	0,00	0,00
114	01	Redacció de projectes d'execució d'edificació de titularitat	2017	2	17.551,22	17.551,22	0,00	17.551,22	17.551,22	0,00	31.899,29
114	02	Direcció facultativa d'obres i coordinació de seguretat i sa	2017	2	0,00	0,00	0,00	0,00	0,00	0,00	13.966,05
114	03	Assessorament i informes tècnics: Informes tècnics sobre pat	2017	2	0,00	0,00	0,00	0,00	0,00	0,00	0,00
114	04	Certificació energètica d'edificis d'ens locals	2017	2	0,00	0,00	0,00	0,00	0,00	0,00	0,00
120	01	Cursos Pla Agrupat Formació contínua de les AAPP	2017	2	10.436,89	10.436,89	0,00	10.436,89	10.436,89	0,00	240,00
120	02	Jornades organitzades pel SAM	2017	2	8.146,56	8.146,56	0,00	8.146,56	8.146,56	0,00	39,00
120	03	Cursos organitzats pel SAM	2017	2	11.579,85	11.579,85	0,00	11.579,85	11.579,85	0,00	325,00
150	01	Comptabilitat energètica en instal·lacions municipals	2017	3	20.836,24	2.836,24	0,00	2.836,24	2.836,24	18.000,00	0,00
150	02	Subvencions per actuacions de protecció de la salut pública	2017	2	24.813,10	446.624,72	0,00	24.813,10	24.813,10	0,00	0,00

PRESSUPOST DE DESPESES

EXECUCIÓ DE PROJECTES DE DESPESES. 1. RESUM D'EXECUCIÓ

Projecte	Subprojecte	Denominació	Any	Duració (anys)	Despesa prevista	Despesa compromesa	OBLIGACIONS RECONEGUDES Inicial	En l'exercici	Total	Despesa pendent de realitzar	Finançament afectat
150	03	Subvencions per actuacions de protecció de la salut pública	2017	2	12.217,49	601.792,90	0,00	12.217,49	12.217,49	0,00	0,00
150	04	Subvencions per actuacions de protecció de la salut pública	2017	2	530.508,90	1.297.744,84	0,00	530.508,90	530.508,90	0,00	0,00
150	05	Subvencions per al finançament de despeses per a la millora	2017	2	7.102,48	299.307,31	0,00	7.102,48	7.102,48	0,00	0,00
150	06	Entitats de protecció i defensa d'animals domèstics	2017	2	0,00	144.983,18	0,00	0,00	0,00	0,00	0,00
150	07	Subvencions via conveni	2017	2	0,00	423.000,00	0,00	0,00	0,00	0,00	0,00
150	08	Redacció de projectes d'instal·lacions i serveis de titulari	2017	2	20.940,20	32.984,47	0,00	20.940,20	20.940,20	0,00	32.249,92
150	09	Direcció d'obres i coordinació de seguretat i salut a les ob	2017	2	507,01	507,01	0,00	507,01	507,01	0,00	7.766,31
150	10	Assessorament i informes tècnics: Sobre l'estat, la conserva	2017	2	13.985,50	103.967,03	0,00	13.985,50	13.985,50	0,00	12.257,64
150	11	Treballs i informes topogràfics	2017	2	1.465,81	1.465,81	0,00	1.465,81	1.465,81	0,00	897,61
150	12	Gestió i manteniment de la xarxa de clavegueram municipal	2017	2	2.525,00	2.525,00	0,00	2.525,00	2.525,00	0,00	939,00
150	13	Control higienicosanitari de piscines d'ús públic	2017	2	30.523,69	30.523,69	0,00	30.523,69	30.523,69	0,00	0,00
150	14	Gestió del subministrament de l'aigua de consum humà	2017	2	0,00	0,00	0,00	0,00	0,00	0,00	0,00
150	15	Assistència tècnica i jurídica en matèria de sanitat ambient	2017	2	1.115,62	76.244,52	0,00	1.115,62	1.115,62	0,00	0,00
150	16	Control de la plaga del mosquit tigre i altres mosquits	2017	2	0,00	16.903,70	0,00	0,00	0,00	0,00	0,00
150	17	Activitats de promoció de la salut	2017	2	0,00	38.000,00	0,00	0,00	0,00	0,00	0,00
150	18	Assessorament tècnic en aspectes ambientals puntuals	2017	2	11.040,22	27.254,22	0,00	11.040,22	11.040,22	0,00	2.227,66
150	19	Actuacions de comunicació i educació ambiental.	2017	2	19.615,38	24.116,58	0,00	19.615,38	19.615,38	0,00	0,00
150	20	Prevenció d'incendis forestals i gestió riscos en Protecció	2017	2	0,00	0,00	0,00	0,00	0,00	0,00	540,00
150	21	Control de fuites en les xarxes d'abastament d'aigua potable	2017	2	12.249,88	27.249,88	0,00	12.249,88	12.249,88	0,00	3.594,94

PRESSUPOST DE DESPESES

EXECUCIÓ DE PROJECTES DE DESPESES. 1. RESUM D'EXECUCIÓ

							OBLIGACIONS RECONEGUDES				
Projecte	**Subprojecte**	**Denominació**	**Any**	**Duració (anys)**	**Despesa prevista**	**Despesa compromesa**	**Inicial**	**En l'exercici**	**Total**	**Despesa pendent de realitzar**	**Finançament afectat**
150	22	Adhesió al Pacte d'alcaldes/esses per a l'energia sostenible	2017	2	0,00	0,00	0,00	0,00	0,00	0,00	0,00
150	23	Subvencions destinades al finançament d'actuacions de preven	2017	2	0,00	275.457,73	0,00	0,00	0,00	0,00	0,00
150	24	Subvencions via conveni	2017	2	14.481,24	327.300,00	0,00	14.481,24	14.481,24	0,00	0,00
150	25	Aportacions	2017	2	63.869,42	123.869,42	0,00	63.869,42	63.869,42	0,00	0,00
150	26	Premi iniciativa Medi Ambient	2017	2	3.000,00	3.000,00	0,00	3.000,00	3.000,00	0,00	0,00
150	27	Sequera	2017	2	0,00	0,00	0,00	0,00	0,00	0,00	0,00
150	28	Subvencions destinades al finançament d'actuacions de preven	2017	2	0,00	28.329,16	0,00	0,00	0,00	0,00	0,00
150	29	Subvencions per a l'energia sostenible i l'adaptació al canv	2017	2	0,00	0,00	0,00	0,00	0,00	0,00	0,00
150	30	Control higièn icsanitari dels establiments de restauració	2017	2	0,00	0,00	0,00	0,00	0,00	0,00	0,00
210	01	Edició de publicacions en suport paper	2017	2	43.950,48	63.829,04	0,00	43.950,48	43.950,48	0,00	0,00
210	02	Premis i beques Ramon Berenguer IV	2017	2	18.000,00	18.000,00	0,00	18.000,00	18.000,00	0,00	0,00
210	03	Programació anual d'activitats a l'Auditori	2017	2	16.304,84	16.304,84	0,00	16.304,84	16.304,84	0,00	0,00
210	04	Subvencions per entitats/ciutadans, per a projectes i activi	2017	2	333.291,90	1.125.941,62	0,00	333.291,90	333.291,90	0,00	0,00
210	05	Convenis amb entitats	2017	2	650.865,81	1.980.550,00	0,00	650.865,81	650.865,81	0,00	0,00
210	06	Subvencions a publicacions locals i comarcals o d'interès pe	2017	2	52.083,16	79.999,99	0,00	52.083,16	52.083,16	0,00	0,00
210	07	Oferta d'exposicions itinerants per als ajuntaments	2017	2	0,00	0,00	0,00	0,00	0,00	0,00	0,00
210	08	Organització d'actes culturals	2017	2	12.793,10	12.793,10	0,00	12.793,10	12.793,10	0,00	0,00
210	09	Mapa de Recursos Culturals M@rc	2017	2	0,00	0,00	0,00	0,00	0,00	0,00	0,00
210	10	Realitzar un mínim de dues millores a les instal·lacions de	2017	2	3.611,60	3.611,60	0,00	3.611,60	3.611,60	0,00	0,00
210	11	Ajuts per formació de persones amb discapacitat	2017	2	0,00	129.976,30	0,00	0,00	0,00	0,00	0,00

PRESSUPOST DE DESPESES

EXECUCIÓ DE PROJECTES DE DESPESES. 1. RESUM D'EXECUCIÓ

							OBLIGACIONS RECONEGUDES				
Projecte	**Subprojecte**	**Denominació**	**Any**	**Duració (anys)**	**Despesa prevista**	**Despesa compromesa**	**Inicial**	**En l'exercici**	**Total**	**Despesa pendent de realitzar**	**Finançament afectat**
210	12	Subvencions per l'esport base i activitats esportives extrao	2017	2	46.831,75	299.960,53	0,00	46.831,75	46.831,75	0,00	0,00
210	13	Subvencions per programes i activitats culturals pels ajunta	2017	2	70.381,73	199.999,94	0,00	70.381,73	70.381,73	0,00	0,00
210	14	Subvencions destinades als equipaments municipals d'interès	2017	2	223.601,81	849.974,03	0,00	223.601,81	223.601,81	0,00	0,00
210	15	Subvencions per escoles municipals de música	2017	2	322.493,10	409.282,65	0,00	322.493,10	322.493,10	0,00	0,00
210	16	Programa e-catàleg	2017	2	1.099.459,15	1.099.459,15	0,00	1.099.459,15	1.099.459,15	0,00	0,00
210	17	Subvencions per als ens locals per a projectes i activitats	2017	2	110.798,29	899.353,20	0,00	110.798,29	110.798,29	0,00	0,00
210	18	Suport als arxius comarcals de la demarcació	2017	2	8.400,00	28.000,00	0,00	8.400,00	8.400,00	0,00	0,00
210	19	Suport als museus comarcals de la demarcació	2017	2	18.251,00	70.250,00	0,00	18.251,00	18.251,00	0,00	0,00
210	20	Funcionament programes de difusió externa	2017	2	5.815,08	5.815,08	0,00	5.815,08	5.815,08	0,00	0,00
210	21	Gestió de convenis amb ens locals	2017	2	625.443,35	1.630.107,18	0,00	625.443,35	625.443,35	0,00	0,00
211	01	Exposicions temporals al MAMT	2017	2	27.092,91	27.092,91	0,00	27.092,91	27.092,91	0,00	0,00
211	02	Jornades de Pedagogia de l'Art i Museus	2017	2	3.038,75	3.038,75	0,00	3.038,75	3.038,75	0,00	0,00
211	03	Curs d'Art Contemporani	2017	2	1.000,00	1.000,00	0,00	1.000,00	1.000,00	0,00	0,00
211	04	Prj. Gestionar el funcionament ordinari del MAMT	2017	2	105.740,20	168.080,70	0,00	105.740,20	105.740,20	0,00	0,00
211	05	Prj: Otorgar els Premis i realitzar l'exposició BIENNAL D'AR	2017	2	2.848,24	2.848,24	0,00	2.848,24	2.848,24	0,00	0,00
211	06	Prj: Editar un mínim d'1 volum de la Col·lecció Tamarit	2017	2	0,00	33.000,00	0,00	0,00	0,00	0,00	0,00
220	01	Coordinar les obres de canvi de la distribució i tancament d	2017	2	20.758,03	29.451,20	0,00	20.758,03	20.758,03	0,00	0,00
220	02	Dotar a cada centre d'educació especial d'una pissarra digit	2017	2	6.316,20	6.316,20	0,00	6.316,20	6.316,20	0,00	0,00
220	03	Coordinar i impulsar l'execució de la 1a fase de les obres d	2017	2	0,00	0,00	0,00	0,00	0,00	0,00	0,00

PRESSUPOST DE DESPESES

EXECUCIÓ DE PROJECTES DE DESPESES. 1. RESUM D'EXECUCIÓ

Projecte	Subprojecte	Denominació	Any	Duració (anys)	Despesa prevista	Despesa compromesa	OBLIGACIONS RECONEGUDES Inicial	En l'exercici	Total	Despesa pendent de realitzar	Finançament afectat
220	04	Coordinar i impulsar l'execució de la 1a fase de les obres d	2017	2	0,00	0,00	0,00	0,00	0,00	0,00	0,00
220	05	Contractació de les obres de reubicació de la Secretaria i d	2017	2	0,00	0,00	0,00	0,00	0,00	0,00	0,00
220	06	Subvenció a l'Institut d'Estudis Vallencs	2017	2	11.922,11	19.422,11	0,00	11.922,11	11.922,11	0,00	0,00
220	07	Beques per alumnes de les escoles i Conservatoris de Música	2017	2	96.883,94	96.883,94	0,00	96.883,94	96.883,94	0,00	0,00
220	08	Beques per alumnes de cicles formatius de grau superior a le	2017	2	24.493,35	24.493,35	0,00	24.493,35	24.493,35	0,00	0,00
220	09	Gestió propostes Comissió SAC i Decrets centres educatius	2017	2	64,00	64,00	0,00	64,00	64,00	0,00	0,00
220	10	Gestió Subvenció Generalitat finançament centres d'educació	2017	2	0,00	0,00	0,00	0,00	0,00	0,00	0,00
220	11	Planificació i coordinació projectes i obres dels centres ed	2017	2	63.605,38	75.450,03	0,00	63.605,38	63.605,38	0,00	0,00
220	12	Gestió i supervisió contractació obres, serveis i subministr	2017	2	25.006,81	37.716,07	0,00	25.006,81	25.006,81	0,00	0,00
220	13	Activitat trobada de famílies centres d'educació especial	2017	2	6.661,00	6.661,00	0,00	6.661,00	6.661,00	0,00	0,00
220	14	Obres de reforma de l'Escola d'Art i Disseny a Tarragona	2017	2	0,00	0,00	0,00	0,00	0,00	0,00	0,00
221	01	Prj: Realitzar el programa Colla Gegantera Sant Rafael	2017	2	498,69	498,69	0,00	498,69	498,69	0,00	0,00
221	02	Prj: Realitzar el programa Aula de Joc Simbòlic	2017	2	15,50	15,50	0,00	15,50	15,50	0,00	0,00
221	03	Prj: Realitar el programa d'Estimulació Multisensorial Jardí	2017	2	0,00	0,00	0,00	0,00	0,00	0,00	0,00
221	04	Prj: Realitzar el programa de funcionament de l'Aula Ponent	2017	2	0,00	0,00	0,00	0,00	0,00	0,00	0,00
221	05	Prj: Realitzar el programa de Desenvolupament Personal PDP A	2017	2	457,80	457,80	0,00	457,80	457,80	0,00	0,00
221	06	Servei de menjador escolar del CPEE Sant Rafael	2017	2	51.712,65	91.319,30	0,00	51.712,65	51.712,65	0,00	0,00
221	07	Activitat acadèmica del CPEE Sant Rafael	2017	2	14.026,41	14.026,41	0,00	14.026,41	14.026,41	0,00	0,00
221	08	Pràctiques en empreses alumnat dels PIP- CPEE Sant Rafael	2017	2	625,20	625,20	0,00	625,20	625,20	0,00	0,00

PRESSUPOST DE DESPESES

EXECUCIÓ DE PROJECTES DE DESPESES. 1. RESUM D'EXECUCIÓ

							OBLIGACIONS RECONEGUDES				
Projecte	**Subprojecte**	**Denominació**	**Any**	**Duració (anys)**	**Despesa prevista**	**Despesa compromesa**	**Inicial**	**En l'exercici**	**Total**	**Despesa pendent de realitzar**	**Finançament afectat**
221	09	Teràpia assistida amb gossos del CPEE Sant Rafael	2017	2	0,00	0,00	0,00	0,00	0,00	0,00	0,00
221	10	Hidroteràpia del CPEE Sant Rafael	2017	2	1.500,00	1.500,00	0,00	1.500,00	1.500,00	0,00	0,00
221	11	Equinoteràpia del CPEE Sant Rafael	2017	2	1.936,00	1.936,00	0,00	1.936,00	1.936,00	0,00	0,00
221	12	Colònies escolars del CPEE Sant Rafael	2017	2	4.201,32	4.201,32	0,00	4.201,32	4.201,32	0,00	1.390,00
221	13	Aula multisensorial del CPEE Sant Rafael	2017	2	0,00	0,00	0,00	0,00	0,00	0,00	0,00
221	14	Horticultura-CPEE Sant Rafael	2017	2	500,00	500,00	0,00	500,00	500,00	0,00	0,00
221	15	Tenis adaptat amb el Nàstic de Tarragona	2017	2	800,00	800,00	0,00	800,00	800,00	0,00	0,00
221	16	Gestió administrativa del CPEE Sant Rafael	2017	2	59.788,94	81.318,13	0,00	59.788,94	59.788,94	0,00	0,00
221	17	Consergeria i equipaments del CPEE Sant Rafael	2017	5	119.710,75	119.710,78	0,00	119.710,75	119.710,75	0,00	0,00
222	01	Prj: Obres de millora i reacondicionament dels vestidors del	2017	2	0,00	0,00	0,00	0,00	0,00	0,00	0,00
222	02	Hidroteràpia del CPEE Sant Jordi	2017	2	2.310,24	2.310,24	0,00	2.310,24	2.310,24	0,00	0,00
222	03	Teràpia assistida amb gossos del CPEE Sant Jordi	2017	2	2.032,80	2.032,80	0,00	2.032,80	2.032,80	0,00	0,00
222	04	Colònies escolars del CPEE Sant Jordi	2017	2	1.912,08	1.912,08	0,00	1.912,08	1.912,08	0,00	0,00
222	05	Gestió administrativa del CPEE Sant Jordi	2017	2	1.037,68	1.037,68	0,00	1.037,68	1.037,68	0,00	0,00
222	06	Suport gestió acadèmica del CPEE Sant Jordi	2017	2	8.809,69	8.809,69	0,00	8.809,69	8.809,69	0,00	0,00
222	07	Servei de menjador escolar del CPEE Sant Jordi	2017	2	26.255,12	33.500,00	0,00	26.255,12	26.255,12	0,00	0,00
222	08	Consergeria i equipaments del CPEE Sant Jordi	2017	2	16.177,07	20.182,20	0,00	16.177,07	16.177,07	0,00	0,00
223	01	Trobades esportives amb les escoles Sant Jordi i Sant Rafael	2017	2	0,00	0,00	0,00	0,00	0,00	0,00	0,00
223	02	Jornades esportives	2017	2	298,00	298,00	0,00	298,00	298,00	0,00	0,00

PRESSUPOST DE DESPESES

EXECUCIÓ DE PROJECTES DE DESPESES. 1. RESUM D'EXECUCIÓ

							OBLIGACIONS RECONEGUDES				
Projecte	**Subprojecte**	**Denominació**	**Any**	**Duració (anys)**	**Despesa prevista**	**Despesa compromesa**	**Inicial**	**En l'exercici**	**Total**	**Despesa pendent de realitzar**	**Finançament afectat**
223	03	Gestió administrativa del CPEE Alba	2017	2	9.121,46	9.121,46	0,00	9.121,46	9.121,46	0,00	0,00
223	04	Activitat acadèmica del CPEE Alba	2017	2	11.305,31	11.305,31	0,00	11.305,31	11.305,31	0,00	0,00
223	05	Teràpia assistida amb gossos del CPEE Alba	2017	2	1.203,00	1.203,00	0,00	1.203,00	1.203,00	0,00	0,00
223	06	Equinoteràpia del CPEE Alba	2017	2	4.039,79	4.290,55	0,00	4.039,79	4.039,79	0,00	0,00
223	07	Aula Verda i Hort del CPEE Alba	2017	2	774,40	774,40	0,00	774,40	774,40	0,00	0,00
223	08	Colònies escolars del CPEE Alba	2017	2	5.528,44	5.528,44	0,00	5.528,44	5.528,44	0,00	2.671,00
223	09	Aula Multisensorial del CPEE Alba	2017	2	1.485,01	1.485,01	0,00	1.485,01	1.485,01	0,00	0,00
223	10	Servei de menjador del CPEE Alba	2017	2	31.714,47	31.714,47	0,00	31.714,47	31.714,47	0,00	0,00
223	11	Consergeria i equipaments del CPEE Alba	2017	2	35.645,29	41.735,28	0,00	35.645,29	35.645,29	0,00	0,00
231	01	Realitzar activitats en el camp de la música contemporània i	2017	2	0,00	0,00	0,00	0,00	0,00	0,00	0,00
231	02	Organitzar i realitzar projecte amb la compositora Carlota B	2017	2	0,00	0,00	0,00	0,00	0,00	0,00	0,00
231	03	Realitzar la Tecla Simfònica	2017	2	153,00	153,00	0,00	153,00	153,00	0,00	0,00
231	04	Realitzar un Concert Social-Humanitari	2017	2	127,37	127,37	0,00	127,37	127,37	0,00	0,00
231	05	Iniciar la tercera fase del Rei del Vent	2017	2	0,00	0,00	0,00	0,00	0,00	0,00	0,00
231	06	Realitzar un muntatge de l'Aula de Flauta - El zoo del docto	2017	2	363,13	363,13	0,00	363,13	363,13	0,00	0,00
231	07	Realitzar IV Cicle de Concerts d'exalumnes.	2017	2	0,00	0,00	0,00	0,00	0,00	0,00	0,00
231	08	Organitzar el XV Concurs de Creativitat Xavier Gols alumnes	2017	2	1.779,87	1.779,87	0,00	1.779,87	1.779,87	0,00	0,00
231	09	Realitzar les VI Jornades de corda.	2017	2	3.315,00	3.315,00	0,00	3.315,00	3.315,00	0,00	1.440,00
231	10	Realitzar Concerts de Nadal Final de curs oberts a tothom.	2017	2	15,00	15,00	0,00	15,00	15,00	0,00	0,00
231	11	Fer seguiment de la integració de l'Aula Suzuki de violí al	2017	2	0,00	0,00	0,00	0,00	0,00	0,00	0,00

PRESSUPOST DE DESPESES

EXECUCIÓ DE PROJECTES DE DESPESES. 1. RESUM D'EXECUCIÓ

Projecte	Subprojecte	Denominació	Any	Duració (anys)	Despesa prevista	Despesa compromesa	OBLIGACIONS RECONEGUDES Inicial	En l'exercici	Total	Despesa pendent de realitzar	Finançament afectat
231	12	Realitzarel programa de Música de 0 a 3 anys "Musiquetes-Mus	2017	2	0,00	0,00	0,00	0,00	0,00	0,00	0,00
231	13	Participar en l'activitat de Cantània: alumnes de AA 1	2017	2	198,00	198,00	0,00	198,00	198,00	0,00	0,00
231	14	Realitzar una MàsterClass, curs o taller per departament o	2017	2	4.046,93	4.046,93	0,00	4.046,93	4.046,93	0,00	225,00
231	15	Actuar en el Concert Marató de TV3 Concert compartit amb la	2017	2	0,00	0,00	0,00	0,00	0,00	0,00	0,00
231	16	Festival Internacional de Música a Tarragona (cursos i conce	2017	2	47.651,49	47.651,49	0,00	47.651,49	47.651,49	0,00	11.531,75
231	17	Mostra de Guitarres a l'ECM a Tgna	2017	2	46,38	46,38	0,00	46,38	46,38	0,00	0,00
231	18	Consergeria i equipaments de l'ECM Tgna	2017	2	25.137,04	25.511,38	0,00	25.137,04	25.137,04	0,00	0,00
231	19	Gestió administrativa de l'ECM Tgna	2017	2	21.233,98	28.815,41	0,00	21.233,98	21.233,98	0,00	0,00
231	20	Suport gestió acadèmica de l'ECM Tgna	2017	2	18.727,70	32.402,79	0,00	18.727,70	18.727,70	0,00	0,00
231	21	Escola de Música de l'ECM a Tarragona	2017	2	0,00	0,00	0,00	0,00	0,00	0,00	0,00
231	22	Conservatori de Música de l'ECM a Tarragona	2017	2	0,00	0,00	0,00	0,00	0,00	0,00	0,00
231	23	Colònies Musicals de l'ECM a Tgna	2017	2	3.614,65	3.614,65	0,00	3.614,65	3.614,65	0,00	0,00
231	24	Les Escoles al Conservatori de l'ECM a Tgna	2017	2	0,00	0,00	0,00	0,00	0,00	0,00	0,00
231	25	L'Òpera de l'ECM a Tgna	2017	2	0,00	0,00	0,00	0,00	0,00	0,00	0,00
231	26	Circuit Guitarrístic-ECM Tgna	2017	2	202,00	202,00	0,00	202,00	202,00	0,00	2.460,00
231	27	Gestionar administrativament els projectes d'aquest OA Reali	2017	2	18.213,57	18.213,57	0,00	18.213,57	18.213,57	0,00	0,00
231	28	Gestionar administrativament els projectes d'aquest OA Reali	2017	2	5.646,39	5.646,39	0,00	5.646,39	5.646,39	0,00	0,00
231	29	Gestionar administrativament els projectes d'aquest OA parti	2017	2	4.680,35	4.680,35	0,00	4.680,35	4.680,35	0,00	0,00
232	01	Compra i instal·lació de projector i pantalla per a l'Audito	2017	2	0,00	0,00	0,00	0,00	0,00	0,00	0,00

PRESSUPOST DE DESPESES

EXECUCIÓ DE PROJECTES DE DESPESES. 1. RESUM D'EXECUCIÓ

							OBLIGACIONS RECONEGUDES				
Projecte	**Subprojecte**	**Denominació**	**Any**	**Duració (anys)**	**Despesa prevista**	**Despesa compromesa**	**Inicial**	**En l'exercici**	**Total**	**Despesa pendent de realitzar**	**Finançament afectat**
232	02	Reubicació secretaria acadèmica i despatxos de direcció - Ca	2017	2	0,00	0,00	0,00	0,00	0,00	0,00	0,00
232	03	Instal·lació de porta acústica de doble fulla per a l'aula d	2017	2	0,00	0,00	0,00	0,00	0,00	0,00	0,00
232	04	Curs de formació per al professorat la improvisació com a si	2017	2	0,00	0,00	0,00	0,00	0,00	0,00	0,00
232	05	Curs de formació per al professorat El treball en equip per	2017	2	0,00	0,00	0,00	0,00	0,00	0,00	0,00
232	06	Acondicionament acústic Auditori Higini Anglès	2017	2	0,00	0,00	0,00	0,00	0,00	0,00	0,00
232	07	Taller de música moderna	2017	2	3.000,00	3.000,00	0,00	3.000,00	3.000,00	0,00	3.861,00
232	08	Tallers musicals adreçats a nadons i dones embarassades	2017	2	1.225,00	1.225,00	0,00	1.225,00	1.225,00	0,00	0,00
232	09	Conte musical per a escoles de primària de Reus Alícia en el	2017	2	1.826,42	1.826,42	0,00	1.826,42	1.826,42	0,00	0,00
232	10	Reparació del Compresor remanufacturado en fábricacon código	2017	2	0,00	11.782,06	0,00	0,00	0,00	0,00	0,00
232	11	Organització del projecte Banda SImfònica de la Diputació de	2017	2	11.628,85	11.628,85	0,00	11.628,85	11.628,85	0,00	0,00
232	12	Escola de Música: activitat acadèmica a Reus	2017	2	2.258,05	2.258,05	0,00	2.258,05	2.258,05	0,00	110.687,55
232	13	Conservatori de Música: activitat acadèmica a Reus	2017	2	20.046,84	34.809,84	0,00	20.046,84	20.046,84	0,00	111.156,22
232	14	Concurs musical "Higini Anglès" de l'ECM a Reus	2017	2	10.039,04	10.039,04	0,00	10.039,04	10.039,04	0,00	957,00
232	15	Concerts de l'ECM a Reus	2017	2	1.739,46	1.739,46	0,00	1.739,46	1.739,46	0,00	0,00
232	16	Altres activitats culturals de l'ECM a Reus	2017	2	541,85	541,85	0,00	541,85	541,85	0,00	0,00
232	17	Consergeria i equipaments de l'ECM a Reus	2017	2	52.568,05	72.737,60	0,00	52.568,05	52.568,05	0,00	0,00
232	18	Gestió administrativa de l'ECM a Reus	2017	2	5.802,52	5.802,52	0,00	5.802,52	5.802,52	0,00	645,00
232	19	Suport a la Direcció del centre de l'ECM a Reus	2017	2	0,00	0,00	0,00	0,00	0,00	0,00	0,00
232	20	Audicions de l'ECM a Reus	2017	2	433,72	433,72	0,00	433,72	433,72	0,00	0,00

PRESSUPOST DE DESPESES

EXECUCIÓ DE PROJECTES DE DESPESES. 1. RESUM D'EXECUCIÓ

							OBLIGACIONS RECONEGUDES				
Projecte	**Subprojecte**	**Denominació**	**Any**	**Duració (anys)**	**Despesa prevista**	**Despesa compromesa**	**Inicial**	**En l'exercici**	**Total**	**Despesa pendent de realitzar**	**Finançament afectat**
232	21	Altres activitats complementàries de l'ECM a Reus	2017	2	15.865,31	15.865,31	0,00	15.865,31	15.865,31	0,00	0,00
233	01	Vetllar per la reparació i conservació de béns	2017	2	39.034,44	17.084,44	0,00	17.084,44	17.084,44	21.950,00	0,00
233	02	Gestionar les comunicacions i serveis	2017	2	3.283,04	83,04	0,00	83,04	83,04	3.200,00	0,00
233	03	Garantir el subministrament d'essencials	2017	2	29.748,54	16.243,48	0,00	14.448,54	14.448,54	15.300,00	0,00
233	04	Invertir en béns i immobles	2017	2	72.157,16	52.099,63	0,00	36.166,16	36.166,16	35.991,00	0,00
233	05	Gestionar despeses diverses	2017	2	7.504,51	2.304,51	0,00	2.304,51	2.304,51	5.200,00	0,00
233	06	Mantenir la dotació de recursos per l'aprenentatge	2017	2	15.968,50	3.418,50	0,00	3.418,50	3.418,50	12.550,00	0,00
233	07	Optimitzar el desenvolupament de les activitats acadèmiques	2017	2	42.621,52	3.411,52	0,00	3.411,52	3.411,52	39.210,00	0,00
233	08	Dotar el centre d'espais annexos per al desenvolupament de l	2017	2	15.594,50	6.594,50	0,00	6.594,50	6.594,50	9.000,00	0,00
233	09	Optimitzar la gestió de dietes i desplaçaments	2017	2	5.000,00	0,00	0,00	0,00	0,00	5.000,00	0,00
233	10	Implicar les escoles del territori en activitats organitzade	2017	2	0,00	0,00	0,00	0,00	0,00	0,00	0,00
233	11	Millorar la relació amb entitats i associacions	2017	2	1.459,37	1.459,37	0,00	1.459,37	1.459,37	0,00	0,00
233	12	Dur a terme els cicles de concerts d'hivern i primavera	2017	2	1.020,57	1.020,57	0,00	1.020,57	1.020,57	0,00	0,00
233	13	Jove Orquestra dels Conservatoris de la Diputació de Tgna	2017	2	11.817,64	11.817,64	0,00	11.817,64	11.817,64	0,00	0,00
233	14	Escola de Música: activitat acadèmica a Tortosa	2017	2	135,34	135,34	0,00	135,34	135,34	0,00	93.298,01
233	15	Conservatori de Música: activitat acadèmica a Tortosa	2017	2	522,07	522,07	0,00	522,07	522,07	0,00	99.509,88
233	16	Audicions de l'ECM a Tortosa	2017	2	871,20	871,20	0,00	871,20	871,20	0,00	0,00
233	17	Concerts pedagògics de l'ECM a Tortosa	2017	2	690,00	690,00	0,00	690,00	690,00	0,00	0,00
233	18	Altres activitats complementàries de l'ECM a Tortosa	2017	2	24.667,55	24.667,55	0,00	24.667,55	24.667,55	0,00	0,00

PRESSUPOST DE DESPESES

EXECUCIÓ DE PROJECTES DE DESPESES. 1. RESUM D'EXECUCIÓ

Projecte	Subprojecte	Denominació	Any	Duració (anys)	Despesa prevista	Despesa compromesa	OBLIGACIONS RECONEGUDES Inicial	En l'exercici	Total	Despesa pendent de realitzar	Finançament afectat
233	19	Gestió administrativa de l'ECM a Tortosa	2017	2	0,00	0,00	0,00	0,00	0,00	0,00	0,00
233	20	Concerts de l'ECM a Tortosa	2017	2	702,50	702,50	0,00	702,50	702,50	0,00	0,00
241	01	Renovar 15 ordinadors de l'aula informàtica 3 per obsolescèn	2017	2	0,00	0,00	0,00	0,00	0,00	0,00	0,00
241	02	Organitzar el Big Draw Tarragona a l'octubre de 2017	2017	2	1.115,23	1.115,23	0,00	1.115,23	1.115,23	0,00	0,00
241	03	Realitzar un curs de Photoshop Avançat als professors del cl	2017	2	0,00	0,00	0,00	0,00	0,00	0,00	0,00
241	04	Organizar els Premis Taronja 2017 el mes de gener de 2017	2017	2	6.949,02	6.949,02	0,00	6.949,02	6.949,02	0,00	0,00
241	05	Organitzar el Dia Mundial del Disseny Gràfic a l'EADT a fina	2017	2	300,00	300,00	0,00	300,00	300,00	0,00	0,00
241	06	Jornada de Portes Obertes de l'EADT	2017	2	1.771,81	1.771,81	0,00	1.771,81	1.771,81	0,00	0,00
241	07	Sortida pedagògica internacional de l'àrea d'Il·lustració a	2017	2	0,00	0,00	0,00	0,00	0,00	0,00	0,00
241	08	Participació a la fira Arts Libris Barcelona d'edició contem	2017	2	556,60	556,60	0,00	556,60	556,60	0,00	0,00
241	09	Accions de projecció externa de l'EAD Tgna	2017	2	0,00	0,00	0,00	0,00	0,00	0,00	0,00
241	10	Cursos monogràfics/especialització de l'EAD Tgna	2017	2	1.083,87	1.083,87	0,00	1.083,87	1.083,87	0,00	17.167,32
241	11	Cursos d'estiu de l'EAD Tgna	2017	2	4.260,00	4.260,00	0,00	4.260,00	4.260,00	0,00	2.908,46
241	12	Cursos monogràfics/especialització del Taller d'Art de Valls	2017	2	857,69	857,69	0,00	857,69	857,69	0,00	6.986,73
241	13	Exposicions de l'EAD Tgna	2017	2	712,48	712,48	0,00	712,48	712,48	0,00	0,00
241	14	Consergeria i equipaments de l'EAD Tgna	2017	2	78.625,70	78.954,63	0,00	78.625,70	78.625,70	0,00	0,00
241	15	Cicle Formatiu de Grau Superior a l'EAD Tgna	2017	2	85.724,15	85.724,54	0,00	85.724,15	85.724,15	0,00	102.252,04
241	16	Accions de difusió de l'EAD Tgna	2017	2	2.051,56	2.051,56	0,00	2.051,56	2.051,56	0,00	0,00
241	17	Gestió administrativa de l'EAD Tgna	2017	2	2.912,80	2.912,80	0,00	2.912,80	2.912,80	0,00	0,00
242	01	Participar en la 17a edició de la fira Espai de l'Estudiant	2017	2	921,46	921,46	0,00	921,46	921,46	0,00	0,00

PRESSUPOST DE DESPESES

EXECUCIÓ DE PROJECTES DE DESPESES. 1. RESUM D'EXECUCIÓ

							OBLIGACIONS RECONEGUDES				
Projecte	**Subprojecte**	**Denominació**	**Any**	**Duració (anys)**	**Despesa prevista**	**Despesa compromesa**	**Inicial**	**En l'exercici**	**Total**	**Despesa pendent de realitzar**	**Finançament afectat**
242	02	Participar en la 3a edició de Camins d'FP, Fira de Formació	2017	2	0,00	0,00	0,00	0,00	0,00	0,00	0,00
242	03	Exposició del treballs de final de cicle	2017	2	1.348,94	1.348,94	0,00	1.348,94	1.348,94	0,00	0,00
242	04	Exposició de treballs dels cursos monogràfics de pintura	2017	2	130,14	130,14	0,00	130,14	130,14	0,00	0,00
242	05	Exposició relacionada amb el món del disseny	2017	2	733,21	733,21	0,00	733,21	733,21	0,00	0,00
242	06	Exposició relacionada amb el món de l'art	2017	2	0,00	0,00	0,00	0,00	0,00	0,00	0,00
242	07	Realització de les 13es Jornades d'Interiorisme Yazoo	2017	2	1.719,44	1.719,44	0,00	1.719,44	1.719,44	0,00	0,00
242	08	Realitzar una jornada de portes obertes a l'EADR Reus	2017	2	0,00	0,00	0,00	0,00	0,00	0,00	0,00
242	09	Organitzar la conferència inaugural del curs 2017-2018 a l'E	2017	2	0,00	0,00	0,00	0,00	0,00	0,00	0,00
242	10	Cursos monogràfics/especialització de l'EAD Reus	2017	2	1.688,00	1.688,00	0,00	1.688,00	1.688,00	0,00	21.402,04
242	11	Gestió administrativa de l'EAD Reus	2017	2	8.824,81	8.824,81	0,00	8.824,81	8.824,81	0,00	0,00
242	12	Consergeria i equipaments de l'EAD Reus	2017	2	28.823,73	37.183,62	0,00	28.823,73	28.823,73	0,00	0,00
242	13	Cicles formatius de grau superior a l'EAD Reus	2017	2	35.941,71	35.941,82	0,00	35.941,71	35.941,71	0,00	40.695,74
243	01	Tallers de conservació i restauració	2017	2	10.520,53	10.974,36	0,00	10.520,53	10.520,53	0,00	0,00
243	02	Accions de difusió de l'EAD Tortosa	2017	2	110,00	110,00	0,00	110,00	110,00	0,00	0,00
243	03	Accions de projecció externa de l'EAD Tortosa	2017	2	380,65	380,65	0,00	380,65	380,65	0,00	0,00
243	04	Exposicions de l'EAD Tortosa	2017	2	1.350,80	1.350,80	0,00	1.350,80	1.350,80	0,00	0,00
243	05	Art per a tots a la teva Escola de l'EAD Tortosa	2017	2	105,28	105,28	0,00	105,28	105,28	0,00	0,00
243	06	Altres activitats culturals de l'EAD Tortosa	2017	2	14.986,20	14.986,20	0,00	14.986,20	14.986,20	0,00	0,00
243	07	Cursos monogràfics/especialització de l'EAD Tortosa	2017	2	33.060,13	33.060,14	0,00	33.060,13	33.060,13	0,00	27.165,09

PRESSUPOST DE DESPESES

EXECUCIÓ DE PROJECTES DE DESPESES. 1. RESUM D'EXECUCIÓ

Projecte	Subprojecte	Denominació	Any	Duració (anys)	Despesa prevista	Despesa compromesa	OBLIGACIONS RECONEGUDES Inicial	En l'exercici	Total	Despesa pendent de realitzar	Finançament afectat
243	08	Gestió administrativa de l'EAD Tortosa	2017	2	56.255,79	61.810,51	0,00	56.255,79	56.255,79	0,00	0,00
243	09	Prj: Arxivador pedagògic	2017	2	0,00	0,00	0,00	0,00	0,00	0,00	0,00
243	10	Prj: 15 anys Parc Natural dels Ports	2017	2	420,00	420,00	0,00	420,00	420,00	0,00	0,00
243	11	Prj: Festa de Sant Jordi	2017	2	100,00	100,00	0,00	100,00	100,00	0,00	0,00
243	12	Prj: Projecte conservació béns culturals	2017	2	1.336,49	1.336,49	0,00	1.336,49	1.336,49	0,00	0,00
243	13	Prj:Bases ajutsbeques producció projectes artístics	2017	2	0,00	0,00	0,00	0,00	0,00	0,00	0,00
243	14	Prj: Crear senyaletica 1 interna externa de l'Escola	2017	2	717,29	717,29	0,00	717,29	717,29	0,00	0,00
243	15	Prj: Millorar equipaments audiovisuals	2017	2	6.214,71	6.214,71	0,00	6.214,71	6.214,71	0,00	0,00
243	16	Prj: Millorar -1- equipaments tallers d'art	2017	2	916,28	916,28	0,00	916,28	916,28	0,00	0,00
243	17	Prj: Difondre -1- el muntatge del retaule de la Catedral de	2017	2	0,00	0,00	0,00	0,00	0,00	0,00	0,00
243	18	Prj: Millor -1- equipament administració	2017	2	5.893,30	5.893,30	0,00	5.893,30	5.893,30	0,00	0,00
300	01	Convenis entre administracions sobre vials	2017	2	5.743,53	5.743,53	0,00	5.743,53	5.743,53	0,00	0,00
300	02	Estudis de trànsit	2017	2	0,00	17.787,00	0,00	0,00	0,00	0,00	0,00
300	03	Estudis d'accidentalitat a les carreteres	2017	2	0,00	12.039,50	0,00	0,00	0,00	0,00	0,00
300	04	Inauguració d'obres	2017	2	0,00	0,00	0,00	0,00	0,00	0,00	0,00
300	05	Obtenció de llicències municipals	2017	2	4.466,96	18.450,72	0,00	4.466,96	4.466,96	0,00	0,00
300	13	Executar obres de condicionament a la xarxa de carreteres	2017	2	128.159,87	217.661,87	0,00	128.159,87	128.159,87	0,00	0,00
300	14	* Millorar la qualitat dels ferms i paviments de la xarxa de c	2017	2	529.620,09	2.376.718,73	0,00	529.620,09	529.620,09	0,00	0,00
310	01	Autoritzacions administratives	2017	2	0,00	0,00	0,00	0,00	0,00	0,00	0,00
310	02	Manteniment de la senyalització horitzontal	2017	2	22.267,06	294.519,84	0,00	22.267,06	22.267,06	0,00	0,00

PRESSUPOST DE DESPESES

EXECUCIÓ DE PROJECTES DE DESPESES. 1. RESUM D'EXECUCIÓ

Projecte	Subprojecte	Denominació	Any	Duració (anys)	Despesa prevista	Despesa compromesa	OBLIGACIONS RECONEGUDES Inicial	En l'exercici	Total	Despesa pendent de realitzar	Finançament afectat
310	03	Manteniment de la senyalització vertical d'orientació	2017	2	0,00	78.990,13	0,00	0,00	0,00	0,00	0,00
310	04	Control d'autoritzacions	2017	2	0,00	0,00	0,00	0,00	0,00	0,00	0,00
310	05	Manteniment d'instal·lacions semafòriques	2017	2	4.081,21	4.081,21	0,00	4.081,21	4.081,21	0,00	0,00
320	01	Control topogràfic d'obres de carreteres	2017	2	0,00	0,00	0,00	0,00	0,00	0,00	0,00
320	02	Assistència tècnica en redacció de projectes de carreteres	2017	2	1.641,99	1.641,99	0,00	1.641,99	1.641,99	0,00	0,00
320	03	* Circumval·lació d'Almoster T-3231	2017	2	6.000,00	6.000,00	0,00	6.000,00	6.000,00	0,00	0,00
320	04	* Act. punt. ctra. accés a Vespella TV-2021	2017	2	0,00	14.189,67	0,00	0,00	0,00	0,00	0,00
320	05	* Act. punt. accés al Montmell TV-2401	2017	2	0,00	0,00	0,00	0,00	0,00	0,00	0,00
320	06	* Condicionament ctra. Tortosa-Bitem 2a fase T-301	2017	2	0,00	0,00	0,00	0,00	0,00	0,00	0,00
320	07	* Cond. ctra. l'Argilaga-Nulles TP-2031	2017	2	0,00	1.999.900,00	0,00	0,00	0,00	0,00	0,00
320	08	* Condicionament accés a Blancafort TV-2338	2017	2	0,00	0,00	0,00	0,00	0,00	0,00	0,00
320	09	Millores puntuals camp de Tarragona	2017	2	0,00	0,00	0,00	0,00	0,00	0,00	0,00
320	10	Millores puntuals Terres de l'Ebre	2017	2	0,00	0,00	0,00	0,00	0,00	0,00	0,00
320	11	Millora travessera de la Riba	2017	2	0,00	0,00	0,00	0,00	0,00	0,00	0,00
320	12	Millores puntuals seg i drenatge a la TV-3223 de Pradell a	2017	2	0,00	0,00	0,00	0,00	0,00	0,00	0,00
320	13	Condicionament Travesseres i carrers de la Secuita	2017	2	0,00	0,00	0,00	0,00	0,00	0,00	0,00
320	14	Condicionament de la carretera T-1050 de la Sénia a Rosell	2017	2	0,00	0,00	0,00	0,00	0,00	0,00	0,00
320	15	Projecte rotonda nucli urbà de Vinyols i els Arcs	2017	2	0,00	0,00	0,00	0,00	0,00	0,00	0,00
350	01	Direccions d'obra d'obres de condicionament de carreteres	2017	2	0,00	0,00	0,00	0,00	0,00	0,00	0,00

PRESSUPOST DE DESPESES

EXECUCIÓ DE PROJECTES DE DESPESES. 1. RESUM D'EXECUCIÓ

							OBLIGACIONS RECONEGUDES				
Projecte	**Subprojecte**	**Denominació**	**Any**	**Duració (anys)**	**Despesa prevista**	**Despesa compromesa**	**Inicial**	**En l'exercici**	**Total**	**Despesa pendent de realitzar**	**Finançament afectat**
350	02	Redacció de projectes d'obres de condicionament de carretere	2017	2	2.843,50	9.861,50	0,00	2.843,50	2.843,50	0,00	0,00
350	03	Assajos d'asfalts	2017	2	4.835,97	4.835,97	0,00	4.835,97	4.835,97	0,00	40.423,59
360	01	Resolució d'incidències	2017	2	152.112,38	333.753,53	0,00	152.112,38	152.112,38	0,00	0,00
360	02	Gestió de persones de les brigades	2017	2	22.248,28	32.545,10	0,00	22.248,28	22.248,28	0,00	0,00
360	03	Resolució d'emergències	2017	2	12.896,21	12.896,21	0,00	12.896,21	12.896,21	0,00	0,00
360	04	Millora del drenatge de la xarxa local de carreteres	2017	2	41.527,51	41.527,52	0,00	41.527,51	41.527,51	0,00	0,00
360	05	Sega i esbrossada de cunetes	2017	2	0,00	0,00	0,00	0,00	0,00	0,00	0,00
360	06	Neteja de zones de seguretat i protecció dels marges de carr	2017	2	10.480,98	10.480,98	0,00	10.480,98	10.480,98	0,00	0,00
360	07	Vialitat hivernal	2017	2	17.439,76	29.538,55	0,00	17.439,76	17.439,76	0,00	0,00
360	08	Gestió del parc de maquinària	2017	2	366.048,28	374.155,34	0,00	366.048,28	366.048,28	0,00	0,00
360	09	Manteniment de centres de treball de les brigades	2017	2	12.169,41	12.169,41	0,00	12.169,41	12.169,41	0,00	0,00
370	01	Tramitació de projectes d'obres de carreteres	2017	2	0,00	3.920,44	0,00	0,00	0,00	0,00	0,00
420	01	Reforma del Palau de la Diputació 2017	2017	2	39.942,58	133.154,78	0,00	39.942,58	39.942,58	0,00	0,00
420	02	Gestionar serveis d'activitat ambiental	2017	2	16.407,94	16.407,94	0,00	16.407,94	16.407,94	0,00	0,00
420	03	Gestionar serveis de vehicles	2017	2	80.474,98	86.131,73	0,00	80.474,98	80.474,98	0,00	0,00
420	04	Gestionar serveis de trameses postals, missatgeria i notific	2017	2	74.947,96	74.947,96	0,00	74.947,96	74.947,96	0,00	0,00
420	05	Gestionar serveis de reprografia	2017	2	10.876,71	20.229,24	0,00	10.876,71	10.876,71	0,00	89,16
420	06	Gestionar el servei de neteja dels edificis	2017	2	7.169,06	7.169,06	0,00	7.169,06	7.169,06	0,00	0,00
420	07	Gestionar els aparcaments	2017	2	6.290,00	6.290,00	0,00	6.290,00	6.290,00	0,00	0,00
420	08	Gestionar la operativa de control d'accessos i seguretat del	2017	2	105.179,39	120.054,07	0,00	105.179,39	105.179,39	0,00	0,00

PRESSUPOST DE DESPESES

EXECUCIÓ DE PROJECTES DE DESPESES. 1. RESUM D'EXECUCIÓ

							OBLIGACIONS RECONEGUDES				
Projecte	**Subprojecte**	**Denominació**	**Any**	**Duració (anys)**	**Despesa prevista**	**Despesa compromesa**	**Inicial**	**En l'exercici**	**Total**	**Despesa pendent de realitzar**	**Finançament afectat**
420	09	Subministrar vestuari	2017	2	6.465,53	26.784,27	0,00	6.465,53	6.465,53	0,00	0,00
420	10	Atendre peticions de seguretat i salut	2017	2	3.925,45	5.990,35	0,00	3.925,45	3.925,45	0,00	0,00
420	11	Subministrar equips de protecció individual (EPI's)	2017	2	13.037,93	23.477,97	0,00	13.037,93	13.037,93	0,00	0,00
420	12	Realitzar revisions mèdiques de vigilància de la salut	2017	2	0,00	0,00	0,00	0,00	0,00	0,00	0,00
420	13	Gestionar accidents laborals	2017	2	0,00	0,00	0,00	0,00	0,00	0,00	0,00
420	14	Donar informació i formació en matèria de seguretat i salut	2017	2	13.509,65	13.509,65	0,00	13.509,65	13.509,65	0,00	0,00
420	15	Tramitar denúncies per infraccions de trànsit	2017	2	122,00	122,00	0,00	122,00	122,00	0,00	0,00
420	16	Mantenir els edificis i les instal·lacions	2017	2	470.095,54	552.430,66	0,00	470.095,54	470.095,54	0,00	0,00
420	17	Gestionar el funcionament dels edificis	2017	2	403.449,94	443.542,98	0,00	403.449,94	403.449,94	0,00	0,00
440	01	Gestionar les expropiacions dels projectes de la Diputació	2017	2	2.468,40	2.468,40	0,00	2.468,40	2.468,40	0,00	0,00
440	02	Tramitar els contractes administratius	2017	2	0,00	0,00	0,00	0,00	0,00	0,00	0,00
440	03	Gestionar les compres de mobiliari	2017	2	20.528,44	20.528,44	0,00	20.528,44	20.528,44	0,00	0,00
440	04	Gestionar les compres de material oficina	2017	2	55.335,26	61.120,57	0,00	55.335,26	55.335,26	0,00	0,00
440	05	Gestionar les compres de llibres i subscripcions a publicaci	2017	2	12.932,10	12.932,10	0,00	12.932,10	12.932,10	0,00	0,00
440	06	Gestionar altres compres	2017	2	11.979,00	74.807,04	0,00	11.979,00	11.979,00	0,00	0,00
460	01	Gestionar obres i actuacions de millora en edificis i instal	2017	2	47.590,85	65.265,52	0,00	47.590,85	47.590,85	0,00	0,00
510	01	Col·laboració amb obsequis institucionals per a activitats c	2017	2	4.346,25	4.346,25	0,00	4.346,25	4.346,25	0,00	0,00
510	02	Suport en l'organització d'actes d'entitats i associacions e	2017	2	6.571,15	6.571,15	0,00	6.571,15	6.571,15	0,00	0,00
520	01	Subvencions a les publicacions periòdiques de caràcter local	2017	2	0,00	39.281,22	0,00	0,00	0,00	0,00	0,00

PRESSUPOST DE DESPESES

EXECUCIÓ DE PROJECTES DE DESPESES. 1. RESUM D'EXECUCIÓ

							OBLIGACIONS RECONEGUDES				
Projecte	**Subprojecte**	**Denominació**	**Any**	**Duració (anys)**	**Despesa prevista**	**Despesa compromesa**	**Inicial**	**En l'exercici**	**Total**	**Despesa pendent de realitzar**	**Finançament afectat**
520	02	Planificació i implementació accions social media	2017	2	0,00	0,00	0,00	0,00	0,00	0,00	0,00
520	03	Planificació, execució i seguiment de campanyes publicitàrie	2017	2	347.680,12	589.987,62	0,00	347.680,12	347.680,12	0,00	0,00
520	04	Redacció i disseny material de comunicació offline i online	2017	2	2.958,85	2.958,85	0,00	2.958,85	2.958,85	0,00	0,00
520	05	Creació de plans de comunicació i/o assessorament a centres	2017	2	0,00	0,00	0,00	0,00	0,00	0,00	0,00
520	06	Gestió de les subscripcions a mitjans de comunicació	2017	2	7.685,06	7.685,06	0,00	7.685,06	7.685,06	0,00	0,00
520	07	Producció i arxiu de material documental d'actes institucion	2017	2	0,00	0,00	0,00	0,00	0,00	0,00	0,00
520	08	Planificació i implementació de l'estratègia de comunicació	2017	2	0,00	0,00	0,00	0,00	0,00	0,00	0,00
520	09	Seguiment i anàlisi de mitjans de comunicació i social media	2017	2	4.477,00	17.908,00	0,00	4.477,00	4.477,00	0,00	0,00
520	10	Disseny de l'estratègia de comunicació dels serveis i projec	2017	2	0,00	0,00	0,00	0,00	0,00	0,00	0,00
520	11	Desplegar la TINETaula 2017	2017	2	0,00	39.444,00	0,00	0,00	0,00	0,00	0,00
520	12	Desplegar la TINETescola 2017	2017	2	0,00	0,00	0,00	0,00	0,00	0,00	0,00
520	13	Desplegar la TINETjornada 2017	2017	2	926,50	926,50	0,00	926,50	926,50	0,00	0,00
520	14	Lliurar el 20è Premi TINET de Narrativa per Internet 2016-20	2017	2	0,00	2.900,00	0,00	0,00	0,00	0,00	0,00
520	15	Realitzar l'Observatori d'Internet 2017	2017	2	0,00	4.646,40	0,00	0,00	0,00	0,00	0,00
520	16	Mantenir, actualitzar i millorar la plataforma Drupal corpor	2017	2	0,00	0,00	0,00	0,00	0,00	0,00	0,00
520	17	Mantenir, actualitzar i millorar la plataforma Drupal munici	2017	2	0,00	0,00	0,00	0,00	0,00	0,00	0,00
520	18	Mantenir la plataforma Houdini corporativa i municipal	2017	2	0,00	0,00	0,00	0,00	0,00	0,00	0,00
520	19	Web corporativa Diputació	2017	2	0,00	0,00	0,00	0,00	0,00	0,00	0,00
520	20	Implementar dos nous temes d'aparença de Drupal	2017	2	0,00	0,00	0,00	0,00	0,00	0,00	0,00

PRESSUPOST DE DESPESES

EXECUCIÓ DE PROJECTES DE DESPESES. 1. RESUM D'EXECUCIÓ

							OBLIGACIONS RECONEGUDES				
Projecte	Subprojecte	Denominació	Any	Duració (anys)	Despesa prevista	Despesa compromesa	Inicial	En l'exercici	Total	Despesa pendent de realitzar	Finançament afectat
530	01	Funcionament operatiu òrgans de govern	2017	2	85.755,82	122.400,00	0,00	85.755,82	85.755,82	0,00	0,00
530	02	Gestionar la comunicació interna-públic intern	2017	2	770,50	4.711,03	0,00	770,50	770,50	0,00	0,00
530	03	Col·laboració amb obsequis institucionals per a activitats c	2017	2	11.557,83	11.557,83	0,00	11.557,83	11.557,83	0,00	0,00
530	04	Organitzar i gestionar les peticions de les visites guiades	2017	2	2.333,20	2.333,20	0,00	2.333,20	2.333,20	0,00	0,00
530	05	Cessió d'espais de la Diputació per a activitats externes de	2017	2	560,79	560,79	0,00	560,79	560,79	0,00	0,00
530	06	Cessió de les sales per a Exposicions a Tarragona i Reus	2017	2	5.146,33	5.146,33	0,00	5.146,33	5.146,33	0,00	0,00
530	07	Donar a conèixer l'activitat de la Diputació a Fires	2017	2	14.507,11	14.507,11	0,00	14.507,11	14.507,11	0,00	0,00
530	08	Dissenyar i editar publicacions per difondre l'activitat de	2017	2	16.232,54	16.232,54	0,00	16.232,54	16.232,54	0,00	0,00
530	09	Gestionar el Manual d'Identitat Corporativa (MIC)	2017	2	0,00	0,00	0,00	0,00	0,00	0,00	0,00
530	10	Elaborar material de difusió d'activitats pròpies de l'àrea	2017	2	17.274,39	17.274,39	0,00	17.274,39	17.274,39	0,00	0,00
530	11	Elaborar material de difusió d'activitats d'altres àrees	2017	2	6.127,42	6.127,42	0,00	6.127,42	6.127,42	0,00	0,00
530	12	Assessorament en l'aplicació de la Identitat Visual Corporat	2017	2	3.342,96	7.535,61	0,00	3.342,96	3.342,96	0,00	0,00
530	13	Organitzar activitats de participació per dinamitzar la comu	2017	2	3.242,95	3.242,95	0,00	3.242,95	3.242,95	0,00	0,00
530	14	Gestionar la tramitació administrativa d'estudis i treballs	2017	2	0,00	0,00	0,00	0,00	0,00	0,00	0,00
530	15	Organitzar actes i esdeveniments propis i d'altres àrees	2017	2	57.122,83	57.122,83	0,00	57.122,83	57.122,83	0,00	0,00
530	16	Donar suport tècnic als projectes europeus de la Corporació	2017	2	0,00	0,00	0,00	0,00	0,00	0,00	0,00
530	17	Facilitar accions d'internacionalització d'entitats del terr	2017	2	0,00	0,00	0,00	0,00	0,00	0,00	0,00
530	18	Redactar projectes europeus	2017	2	0,00	0,00	0,00	0,00	0,00	0,00	0,00
530	19	Elaborar i presentar sol·licituds de projectes europeus	2017	2	0,00	0,00	0,00	0,00	0,00	0,00	0,00
550	01	Organitzar jornades informatives i de "networking" de divulg	2017	2	0,00	0,00	0,00	0,00	0,00	0,00	0,00

PRESSUPOST DE DESPESES

EXECUCIÓ DE PROJECTES DE DESPESES. 1. RESUM D'EXECUCIÓ

Projecte	Subprojecte	Denominació	Any	Duració (anys)	Despesa prevista	Despesa compromesa	OBLIGACIONS RECONEGUDES Inicial	En l'exercici	Total	Despesa pendent de realitzar	Finançament afectat
550	02	Assistir tècnicament la representació de la Diputació en l'à	2017	2	0,00	0,00	0,00	0,00	0,00	0,00	0,00
550	03	Assistir tècnicament la representació institucional en les x	2017	2	6.243,31	6.243,31	0,00	6.243,31	6.243,31	0,00	0,00
550	04	Gestionar l'observatori de dades socioeconòmiques MERCURI	2017	2	191,04	25.843,04	0,00	191,04	191,04	0,00	0,00
550	05	Gestionar el funcionament operatiu de la unitat	2017	2	98,55	98,55	0,00	98,55	98,55	0,00	0,00
550	06	Formació i difusió de l'ús de l'observatori de dades socioec	2017	2	0,00	0,00	0,00	0,00	0,00	0,00	0,00
550	07	Subvencions per al finançament de convenis	2017	2	0,00	117.000,00	0,00	0,00	0,00	0,00	0,00
550	08	Impulsar projectes en el marc de la UE i de les xarxes europ	2017	2	0,00	0,00	0,00	0,00	0,00	0,00	0,00
550	09	Fomentar la societat del coneixement i les activitats univer	2017	2	0,00	575.190,00	0,00	0,00	0,00	0,00	0,00
550	10	Facilitar accions d'innovació i de gestió del coneixement d'	2017	2	0,00	0,00	0,00	0,00	0,00	0,00	0,00
550	11	Conveni URV Parc Tecnològics	2017	2	0,00	50.000,00	0,00	0,00	0,00	0,00	0,00
555	01	* Conveni OS La Caixa	2017	2	0,00	350.000,00	0,00	0,00	0,00	0,00	0,00
611	01	Gestionar la Secretaria de la Corporació	2017	2	0,00	0,00	0,00	0,00	0,00	0,00	0,00
611	02	Certificats/publicacions	2017	2	4.947,60	4.947,60	0,00	4.947,60	4.947,60	0,00	0,00
611	03	Gestionar la participació en consorcis, fundacions, etc. (ap	2017	2	282.984,00	322.984,00	0,00	282.984,00	282.984,00	0,00	0,00
611	04	Estudis i treballs tècnics	2017	2	0,00	0,00	0,00	0,00	0,00	0,00	0,00
612	01	Gestió operativa del patrimoni de la Corporació	2017	2	486.709,41	486.870,63	0,00	486.709,41	486.709,41	0,00	0,00
612	02	Revisar les condicions de les pòlisses d'assegurances i nova	2017	2	185.289,99	185.289,99	0,00	185.289,99	185.289,99	0,00	0,00
612	03	Compra finca C/Cavallers 8	2017	2	445.737,12	445.737,12	0,00	445.737,12	445.737,12	0,00	0,00
613	02	Assistència lletrada a la Corporació	2017	2	37.835,84	37.835,84	0,00	37.835,84	37.835,84	0,00	12.517,67

PRESSUPOST DE DESPESES

EXECUCIÓ DE PROJECTES DE DESPESES. 1. RESUM D'EXECUCIÓ

							OBLIGACIONS RECONEGUDES				
Projecte	**Subprojecte**	**Denominació**	**Any**	**Duració (anys)**	**Despesa prevista**	**Despesa compromesa**	**Inicial**	**En l'exercici**	**Total**	**Despesa pendent de realitzar**	**Finançament afectat**
613	03	Assistència lletrada a les entitats locals	2017	2	8.881,33	8.881,33	0,00	8.881,33	8.881,33	0,00	40.003,51
613	04	Responsabilitat patrimonial en serveis de titularitat corpor	2017	2	1.512,51	1.512,51	0,00	1.512,51	1.512,51	0,00	0,00
613	05	Reclamacions de danys de la Corporació	2017	2	0,00	0,00	0,00	0,00	0,00	0,00	0,00
615	01	Catalogació del fons bibliogràfic de la Diputació de Tarrago	2017	2	11.422,40	11.422,40	0,00	11.422,40	11.422,40	0,00	0,00
615	02	Digitalització de fons de l'Arxiu	2017	2	14.999,99	15.000,00	0,00	14.999,99	14.999,99	0,00	0,00
615	03	Contractació d'una empresa de control de plagues	2017	2	0,00	0,00	0,00	0,00	0,00	0,00	0,00
615	04	Relligament de la documentació del fons de l'Arxiu	2017	2	3.031,17	3.031,17	0,00	3.031,17	3.031,17	0,00	0,00
620	01	Planificar el PUOSC del quinqueni 2017-2021 amb una aportaci	2017	2	0,00	1.866.229,60	0,00	0,00	0,00	0,00	0,00
620	02	Estimar el pressupost d'ingressos i garantir l'obtenció dels	2017	2	0,00	0,00	0,00	0,00	0,00	0,00	0,00
620	03	Gestionar les obligacions departamentals amb contingut econò	2017	2	5.118.990,81	5.118.990,81	0,00	5.118.990,81	5.118.990,81	0,00	0,00
620	04	Gestió de l'endeutament	2017	2	7.301.400,32	7.301.400,32	0,00	7.301.400,32	7.301.400,32	0,00	0,00
620	05	Anàlisis i preparació de la implantació de la comptabilitat	2017	2	0,00	0,00	0,00	0,00	0,00	0,00	0,00
620	06	Definir el quadre de comandament de l'àrea d'Intervenció	2017	2	0,00	12.080,64	0,00	0,00	0,00	0,00	0,00
620	07	Administració i manteniment del programari de comptabilitat	2017	2	1.452,00	1.452,00	0,00	1.452,00	1.452,00	0,00	0,00
620	08	Impuls i tramitació de les modificacions de crèdit	2017	2	0,00	0,00	0,00	0,00	0,00	0,00	0,00
623	01	BOP de Tarragona - Publicació i consulta - Ajuntaments-	2017	2	76.962,53	85.111,40	0,00	76.962,53	76.962,53	0,00	575.198,87
630	01	Cercar mitjans de benchmarking per a la implantació d'una ap	2017	2	325,63	325,63	0,00	325,63	325,63	0,00	0,00
630	02	Revisar l'elaboració de la Posició de Tresoreria	2017	2	767,79	2.876,31	0,00	767,79	767,79	0,00	176.570,72
630	03	Analitzar els procediments més rellevants de tresoreria i re	2017	2	0,00	0,00	0,00	0,00	0,00	0,00	0,00
800	01	Revisió i valoració dels llocs de comandament.	2017	2	3.630,00	3.630,00	0,00	3.630,00	3.630,00	0,00	0,00

PRESSUPOST DE DESPESES

EXECUCIÓ DE PROJECTES DE DESPESES. 1. RESUM D'EXECUCIÓ

							OBLIGACIONS RECONEGUDES				
Projecte	**Subprojecte**	**Denominació**	**Any**	**Duració (anys)**	**Despesa prevista**	**Despesa compromesa**	**Inicial**	**En l'exercici**	**Total**	**Despesa pendent de realitzar**	**Finançament afectat**
800	02	Projecte ocupació juvenil	2017	2	1.000,00	1.000,00	0,00	1.000,00	1.000,00	0,00	0,00
800	03	Gestionar els convenis de concessió directa de subvencions a	2017	2	20.000,00	70.000,00	0,00	20.000,00	20.000,00	0,00	0,00
800	04	Executar el programa de promoció i de suport del Voluntariat	2017	2	0,00	0,00	0,00	0,00	0,00	0,00	0,00
800	05	Gestionar la millora de l'Àrea.	2017	2	16.637,50	32.851,50	0,00	16.637,50	16.637,50	0,00	0,00
800	06	Programa de suport a l'acollida de persones refugiades.	2017	2	0,00	0,00	0,00	0,00	0,00	0,00	0,00
810	01	Contractar o nomenar les persones.	2017	2	55.267,87	55.267,87	0,00	55.267,87	55.267,87	0,00	0,00
810	02	Desvincular les persones.	2017	2	0,00	0,00	0,00	0,00	0,00	0,00	0,00
810	03	Seleccionar les persones.	2017	2	12.139,79	12.139,79	0,00	12.139,79	12.139,79	0,00	0,00
830	01	Reformular els criteris de productivitat puntual del persona	2017	2	0,00	0,00	0,00	0,00	0,00	0,00	0,00
830	02	Gestionar el fons de productivitat.	2017	2	0,00	0,00	0,00	0,00	0,00	0,00	0,00
835	01	Desplegar una nova eina d'avaluació professional.	2017	2	4.283,40	4.283,40	0,00	4.283,40	4.283,40	0,00	0,00
835	02	Gestionar la formació.	2017	2	198.710,24	206.597,84	0,00	198.710,24	198.710,24	0,00	0,00
840	01	CONVENI FUNDACIÓ TARRAGONA 2017.	2017	2	0,00	22.760,00	0,00	0,00	0,00	0,00	0,00
840	02	Donar assistència als ajuntaments per a la gestió dels allot	2017	2	3.848,27	3.848,27	0,00	3.848,27	3.848,27	0,00	0,00
840	03	Gestionar els convenis de concessió directa de subvencions d	2017	2	0,00	114.000,00	0,00	0,00	0,00	0,00	0,00
840	04	Plans d'ocupació Comarcals 2017	2017	2	545.823,03	545.823,03	0,00	545.823,03	545.823,03	0,00	0,00
840	05	Plans d'ocupació Parcs Naturals 2017	2017	2	118.476,09	40.236,46	0,00	40.236,46	40.236,46	78.239,63	0,00
840	06	Plans d'Ocupació Corporatius 2017	2017	2	0,00	0,00	0,00	0,00	0,00	0,00	0,00
840	07	Subvencions a ens locals per a vivers d'empreses.	2017	2	0,00	33.000,00	0,00	0,00	0,00	0,00	0,00

PRESSUPOST DE DESPESES

EXECUCIÓ DE PROJECTES DE DESPESES. 1. RESUM D'EXECUCIÓ

Projecte	Subprojecte	Denominació	Any	Duració (anys)	Despesa prevista	Despesa compromesa	OBLIGACIONS RECONEGUDES Inicial	En l'exercici	Total	Despesa pendent de realitzar	Finançament afectat
840	08	Programa de subvencions per al foment del coworking.	2017	2	0,00	62.091,28	0,00	0,00	0,00	0,00	0,00
840	09	Gestionar convenis de concessió directa de subvencions amb e	2017	2	0,00	43.000,00	0,00	0,00	0,00	0,00	0,00
840	10	Centre reempresa de Catalunya	2017	2	0,00	10.000,00	0,00	0,00	0,00	0,00	0,00
840	11	* Servei d'emprenedoria dipta.cat 2017	2017	2	168.437,25	168.437,25	0,00	168.437,25	168.437,25	0,00	0,00
840	12	Capacitació i suport a persones emprenedores.	2017	2	4.308,59	24.878,59	0,00	4.308,59	4.308,59	0,00	0,00
840	13	Premis Emprèn	2017	2	40.039,98	40.039,98	0,00	40.039,98	40.039,98	0,00	0,00
840	14	Projecte Acadèmia d'emprenedors	2017	2	1.000,00	1.000,00	0,00	1.000,00	1.000,00	0,00	0,00
840	15	Projecte Competitivitat sòl industrial	2017	2	0,00	0,00	0,00	0,00	0,00	0,00	0,00
840	16	Funcionament de Polítiques Actives d'Ocupació	2017	2	8.731,18	8.731,18	0,00	8.731,18	8.731,18	0,00	0,00
840	17	* Formació Dual TIC	2017	2	155.381,27	100.550,80	0,00	89.781,80	89.781,80	65.599,47	0,00
840	18	Formació ocupacional	2017	2	0,00	0,00	0,00	0,00	0,00	0,00	0,00
840	19	Gestionar l'assistència sanitària.	2017	2	1.597,49	1.597,49	0,00	1.597,49	1.597,49	0,00	0,00
840	20	Gestionar les retribucions i les nòmines.	2017	2	12.318,91	12.318,91	0,00	12.318,91	12.318,91	0,00	0,00
840	21	Gestionar les dietes i desplaçaments.	2017	2	0,00	0,00	0,00	0,00	0,00	0,00	0,00
840	22	Gestionar econòmicament l'Àrea.	2017	2	5.921,07	5.921,07	0,00	5.921,07	5.921,07	0,00	0,00
840	23	Administrar altres millores socials	2017	2	109.809,82	110.259,82	0,00	109.809,82	109.809,82	0,00	0,00
840	24	* Dinamització socioeconòmica i Innovació Territorial 17-18	2017	2	35.660,01	4.218,18	0,00	4.218,18	4.218,18	31.441,83	5.064,98
840	25	* AODL Xarxa de PAO	2017	2	31.441,83	376,90	0,00	376,90	376,90	31.064,93	25.324,88
900	01	Conveni Consorci Localret - Concessió 2017	2017	2	0,00	62.000,00	0,00	0,00	0,00	0,00	0,00

PRESSUPOST DE DESPESES

EXECUCIÓ DE PROJECTES DE DESPESES. 1. RESUM D'EXECUCIÓ

Projecte	Subprojecte	Denominació	Any	Duració (anys)	Despesa prevista	Despesa compromesa	OBLIGACIONS RECONEGUDES Inicial	En l'exercici	Total	Despesa pendent de realitzar	Finançament afectat
900	02	Conveni Ajuntament Tarragona - Justificació 2016	2017	2	5.803,16	5.803,16	0,00	5.803,16	5.803,16	0,00	0,00
900	03	Certificat digital	2017	2	19.268,11	19.268,11	0,00	19.268,11	19.268,11	0,00	0,00
910	01	Avaluació externa EFQM de CiQ	2017	2	3.245,92	18.491,92	0,00	3.245,92	3.245,92	0,00	0,00
920	01	Desplegar la infraestructura de Telefonia Mòbil	2017	2	108.907,59	113.133,74	0,00	108.907,59	108.907,59	0,00	0,00
920	02	Gestionar la infraestructura de Telefonia IP fixa de Diputac	2017	2	29.814,32	150.934,75	0,00	29.814,32	29.814,32	0,00	0,00
920	03	Gestionar la infraestuctura de xarxa Local de Palau i Centre	2017	2	16.304,05	57.057,85	0,00	16.304,05	16.304,05	0,00	0,00
920	04	Gestionar la xarxa ALTAnetBA	2017	2	285.525,72	426.309,80	0,00	285.525,72	285.525,72	0,00	0,00
920	05	Gestionar la xarxa Wan Diputacio	2017	2	134.796,76	185.573,31	0,00	134.796,76	134.796,76	0,00	0,00
920	06	Gestionar les infraestructures de Seguretat	2017	2	2.964,50	2.964,50	0,00	2.964,50	2.964,50	0,00	0,00
920	07	Implantació Balancejadors Hardware per serveis Fron-end	2017	2	0,00	0,00	0,00	0,00	0,00	0,00	0,00
920	08	Garantir les comunicacions de TINET	2017	2	0,00	0,00	0,00	0,00	0,00	0,00	0,00
920	09	Adquisició d'una plataforma de gestió de seguretat dels Temi	2017	2	0,00	0,00	0,00	0,00	0,00	0,00	0,00
920	10	Implantar un sistema de FW en HA a la xarxa interna	2017	2	0,00	17.051,91	0,00	0,00	0,00	0,00	0,00
920	11	Implantar el servei de Telefonia IP i Comunicacions Unificad	2017	2	0,00	0,00	0,00	0,00	0,00	0,00	0,00
920	12	Integració del servei de TelefoniaIP amb el servei de missat	2017	2	837,32	837,32	0,00	837,32	837,32	0,00	0,00
920	13	Desplegar de les millores en els nodes de la xarxa ALTAnetBA	2017	2	0,00	0,00	0,00	0,00	0,00	0,00	0,00
920	14	Implantar un nou CPD a la seu de Síntesi	2017	2	0,00	0,00	0,00	0,00	0,00	0,00	0,00
920	15	Desplegament de noves Fibres Palau - Síntesi	2017	2	6.498,91	6.498,91	0,00	6.498,91	6.498,91	0,00	0,00
920	16	Desconnectar el CPD de Tinet	2017	2	0,00	0,00	0,00	0,00	0,00	0,00	0,00
920	17	Desplegament de servei WiFi a centres crítics	2017	2	2.293,77	2.293,77	0,00	2.293,77	2.293,77	0,00	0,00

PRESSUPOST DE DESPESES

EXECUCIÓ DE PROJECTES DE DESPESES. 1. RESUM D'EXECUCIÓ

							OBLIGACIONS RECONEGUDES				
Projecte	**Subprojecte**	**Denominació**	**Any**	**Duració (anys)**	**Despesa prevista**	**Despesa compromesa**	**Inicial**	**En l'exercici**	**Total**	**Despesa pendent de realitzar**	**Finançament afectat**
920	18	Integrar el servei de Telefonia IP amb la plataforma ACTIO	2017	2	0,00	0,00	0,00	0,00	0,00	0,00	0,00
920	19	Adequació i implantació de l'Esquema Nacional de Seguretat E	2017	2	7.260,00	12.100,00	0,00	7.260,00	7.260,00	0,00	0,00
920	20	Implantar un nou xassis blade per a l'entorn VMware	2017	2	0,00	0,00	0,00	0,00	0,00	0,00	0,00
920	21	Adequar el CPD de Palau per allotjar un nou xassis blade	2017	2	0,00	0,00	0,00	0,00	0,00	0,00	0,00
920	22	Actualitzar a VMware Vshpere 6	2017	2	0,00	0,00	0,00	0,00	0,00	0,00	0,00
920	23	Estudi d'implantació d'un sistema d'ofimàtica al núvol	2017	2	0,00	0,00	0,00	0,00	0,00	0,00	0,00
920	24	Adquirir servidors per la posada en marxa de nous serveis	2017	2	0,00	0,00	0,00	0,00	0,00	0,00	0,00
920	25	Adquirir safata de disc tot SSD	2017	2	0,00	0,00	0,00	0,00	0,00	0,00	0,00
920	26	Administrar sistemes informàtics	2017	2	33.089,03	63.714,13	0,00	33.089,03	33.089,03	0,00	0,00
920	27	Adquirir equipament microinformàtic	2017	2	66.775,30	69.488,73	0,00	66.775,30	66.775,30	0,00	0,00
920	28	Adquirir consumibles informàtics	2017	2	15,73	15,73	0,00	15,73	15,73	0,00	0,00
920	29	Adquirir petit material informàtic	2017	2	25.016,00	25.016,00	0,00	25.016,00	25.016,00	0,00	0,00
920	30	Gestionar reparacions equipament informàtic	2017	2	3.559,91	3.559,91	0,00	3.559,91	3.559,91	0,00	0,00
920	31	Donar suport tècnic al Centres Camp de Tarragona	2017	2	118.359,10	122.851,13	0,00	118.359,10	118.359,10	0,00	0,00
920	32	Donar suport tècnic al Centres Terres de l'Ebre	2017	2	653,36	653,36	0,00	653,36	653,36	0,00	0,00
920	33	Adquirir programari microinformàtic	2017	2	3.810,56	25.300,16	0,00	3.810,56	3.810,56	0,00	0,00
920	34	Gestionar els contractes de manteniment i suport del CAU	2017	2	115.798,39	131.234,55	0,00	115.798,39	115.798,39	0,00	0,00
920	35	Gestionar els contractes de manteniment i suport de sistemes	2017	2	67.461,14	76.486,37	0,00	67.461,14	67.461,14	0,00	0,00
920	36	Actualitzar sistemes operatius dels llocs de treball	2017	2	0,00	0,00	0,00	0,00	0,00	0,00	0,00

PRESSUPOST DE DESPESES

EXECUCIÓ DE PROJECTES DE DESPESES. 1. RESUM D'EXECUCIÓ

							OBLIGACIONS RECONEGUDES				
Projecte	**Subprojecte**	**Denominació**	**Any**	**Duració (anys)**	**Despesa prevista**	**Despesa compromesa**	**Inicial**	**En l'exercici**	**Total**	**Despesa pendent de realitzar**	**Finançament afectat**
920	37	Implantar equips multifunció a Palau	2017	2	0,00	0,00	0,00	0,00	0,00	0,00	0,00
920	38	Renovar 75 PC dels llocs de treball	2017	2	0,00	0,00	0,00	0,00	0,00	0,00	0,00
920	39	Gestionar els contractes de manteniment de comunicacions i s	2017	2	123.009,37	123.009,37	0,00	123.009,37	123.009,37	0,00	0,00
920	40	Suport desplegament sistema operatiu	2017	2	0,00	0,00	0,00	0,00	0,00	0,00	0,00
920	41	Projecte Formació Dual Tic	2017	2	0,00	0,00	0,00	0,00	0,00	0,00	0,00
920	42	Externalització suport CAU als centres de la Diputació	2017	2	1.383,03	9.006,03	0,00	1.383,03	1.383,03	0,00	0,00
920	43	Interconnectar amb fibra òptica els centres de Tortosa	2017	2	0,00	0,00	0,00	0,00	0,00	0,00	0,00
920	44	Electrònica de xarxa de zones DMZ	2017	2	0,00	0,00	0,00	0,00	0,00	0,00	0,00
920	45	Posar en marxa un sistema de formimanager per la gestió de F	2017	2	7.557,66	20.521,60	0,00	7.557,66	7.557,66	0,00	0,00
930	01	Manteniments Secció Sistemes de gestió	2017	2	3.023,77	15.244,77	0,00	3.023,77	3.023,77	0,00	0,00
930	02	Realitzar prova pilot real streaming	2017	2	0,00	0,00	0,00	0,00	0,00	0,00	0,00
930	03	Manteniments Secció Operatives	2017	2	206.884,84	222.781,53	0,00	206.884,84	206.884,84	0,00	0,00
930	04	Millorar el Dissenyador de Plantilles de Documents PlantiDoc	2017	2	21.778,79	21.778,79	0,00	21.778,79	21.778,79	0,00	0,00
930	05	Implantar ElasticSearch 2.x amb alta disponibilitat i integr	2017	2	0,00	0,00	0,00	0,00	0,00	0,00	0,00
930	06	Millorar l'Actio Modeler	2017	2	0,00	20.388,50	0,00	0,00	0,00	0,00	0,00
930	07	Estudiar la viabilitat d'implantar Case Management Model and	2017	2	18.000,00	0,00	0,00	0,00	0,00	18.000,00	0,00
930	08	Integrar l'e-contracta amb la Plataforma de Serveis de Contr	2017	2	0,00	0,00	0,00	0,00	0,00	0,00	0,00
930	09	Implantar el Mòdul de Seguiment de Peticions a Actio en Angu	2017	2	0,00	16.335,00	0,00	0,00	0,00	0,00	0,00
930	10	Desenvolupar l'entrada de dades provinents de sistemes exter	2017	2	0,00	0,00	0,00	0,00	0,00	0,00	0,00
930	11	Integrar PeopleNet amb la Gestió del Temps de Treball	2017	2	0,00	0,00	0,00	0,00	0,00	0,00	0,00

PRESSUPOST DE DESPESES

EXECUCIÓ DE PROJECTES DE DESPESES. 1. RESUM D'EXECUCIÓ

							OBLIGACIONS RECONEGUDES				
Projecte	**Subprojecte**	**Denominació**	**Any**	**Duració (anys)**	**Despesa prevista**	**Despesa compromesa**	**Inicial**	**En l'exercici**	**Total**	**Despesa pendent de realitzar**	**Finançament afectat**
930	12	Millores a la Gestió del Temps de Treball	2017	2	0,00	0,00	0,00	0,00	0,00	0,00	0,00
930	13	Integrar les aplicacions de tercers amb MA3 via REST	2017	2	30.000,00	0,00	0,00	0,00	0,00	30.000,00	0,00
930	14	Manteniments Secció Sistemes Col·laboratius	2017	2	29.493,75	29.493,75	0,00	29.493,75	29.493,75	0,00	0,00
930	15	Millorar integració al Portatasques de Control horari, Plyca	2017	2	0,00	0,00	0,00	0,00	0,00	0,00	0,00
930	16	Aplicació de reunions Corporatives	2017	2	0,00	0,00	0,00	0,00	0,00	0,00	0,00
930	17	Millores i adaptació a l'aplicació de gestió de RH i Nòmina	2017	2	0,00	0,00	0,00	0,00	0,00	0,00	0,00
930	18	Gestionar serveis d'aplicacions informàtiques	2017	2	3.872,00	3.872,00	0,00	3.872,00	3.872,00	0,00	0,00
930	19	Adquisició de Sofware	2017	2	0,00	30.185,33	0,00	0,00	0,00	0,00	0,00
930	20	Aplicació de reunions corporatives	2017	2	0,00	0,00	0,00	0,00	0,00	0,00	0,00
930	21	Implementar Base de Dades Nosql	2017	2	0,00	0,00	0,00	0,00	0,00	0,00	0,00
930	22	Actualització de Sistemes Analítics	2017	2	0,00	0,00	0,00	0,00	0,00	0,00	0,00
930	23	Consultoria de suport en processos d'extracció i anàlisi inf	2017	2	0,00	0,00	0,00	0,00	0,00	0,00	0,00
930	24	Adquisició del programari Gemweb	2017	2	0,00	0,00	0,00	0,00	0,00	0,00	0,00
100	01	Gestió assistència	2018	2	12.000,00	0,00	0,00	0,00	0,00	12.000,00	8.000,00
100	02	Gestió qualitat	2018	2	20.000,00	0,00	0,00	0,00	0,00	20.000,00	0,00
100	03	Administració	2018	2	8.000,00	0,00	0,00	0,00	0,00	8.000,00	0,00
100	04	Gestionar les dietes i desplaçaments del SAM	2018	2	44.450,00	0,00	0,00	0,00	0,00	44.450,00	0,00
110	01	Subvencions per a rehabilitació d'edificis	2018	2	300.000,00	0,00	0,00	0,00	0,00	300.000,00	0,00
110	02	Pla d'Acció Municipal - PAM	2018	2	9.057.000,00	0,00	0,00	0,00	0,00	9.057.000,00	0,00

PRESSUPOST DE DESPESES

EXECUCIÓ DE PROJECTES DE DESPESES. 1. RESUM D'EXECUCIÓ

							OBLIGACIONS RECONEGUDES				
Projecte	**Subprojecte**	**Denominació**	**Any**	**Duració (anys)**	**Despesa prevista**	**Despesa compromesa**	**Inicial**	**En l'exercici**	**Total**	**Despesa pendent de realitzar**	**Finançament afectat**
110	03	Subvencions excepcionals	2018	2	1.200.000,00	0,00	0,00	0,00	0,00	1.200.000,00	0,00
110	04	Subvencions per interessos de préstecs	2018	2	250.000,00	0,00	0,00	0,00	0,00	250.000,00	0,00
110	05	Ajuts per al funcionament de les llars d'infants públiques d	2018	2	5.000.000,00	0,00	0,00	0,00	0,00	5.000.000,00	0,00
110	06	Conveni marc amb els Consells Comarcals	2018	2	4.876.837,00	0,00	0,00	0,00	0,00	4.876.837,00	0,00
110	07	Programa mobilitat per a l'ensenyament	2018	2	540.000,00	0,00	0,00	0,00	0,00	540.000,00	0,00
110	08	Aportacions AITC	2018	2	147.000,00	0,00	0,00	0,00	0,00	147.000,00	0,00
110	09	Subvencions concessió directa AITC	2018	2	322.000,00	0,00	0,00	0,00	0,00	322.000,00	0,00
110	10	Conveni Institut Cartogràfic i Geològic de Catalunya	2018	2	132.000,00	0,00	0,00	0,00	0,00	132.000,00	0,00
110	11	PEXI	2018	2	3.000.000,00	0,00	0,00	0,00	0,00	3.000.000,00	0,00
110	12	Institut Cartogràfic de Catalunya. Mapa municipal	2018	2	0,00	0,00	0,00	0,00	0,00	0,00	0,00
111	01	PROJECTES ESTRATÈGICS. Col·laborar amb els ajuntaments en l'	2018	2	15.000,00	0,00	0,00	0,00	0,00	15.000,00	0,00
111	02	Assistència de Secretaria Intervenció: (Places exemptes) Act	2018	2	0,00	0,00	0,00	0,00	0,00	0,00	0,00
111	03	Assistència de Secretaria Intervenció: (Activitat puntual) A	2018	2	0,00	0,00	0,00	0,00	0,00	0,00	0,00
111	04	Recursos Humans: Elaborar o modificar la relació de llocs de	2018	2	0,00	0,00	0,00	0,00	0,00	0,00	0,00
111	05	Assistència tècnica associada als Plans d'autoprotecció d'ac	2018	2	0,00	0,00	0,00	0,00	0,00	0,00	0,00
114	01	Redacció de projectes d'execució d'edificació de titularitat	2018	2	46.000,00	0,00	0,00	0,00	0,00	46.000,00	30.500,00
114	02	Direcció facultativa d'obres i coordinació de seguretat i sa	2018	2	0,00	0,00	0,00	0,00	0,00	0,00	0,00
114	03	Assessorament i informes tècnics: Informes tècnics sobre pat	2018	2	0,00	0,00	0,00	0,00	0,00	0,00	0,00
114	04	Certificació energètica d'edificis d'ens locals	2018	2	0,00	0,00	0,00	0,00	0,00	0,00	0,00
120	01	Cursos Pla Agrupat Formació contínua de les AAPP	2018	2	40.000,00	0,00	0,00	0,00	0,00	40.000,00	2.000,00

PRESSUPOST DE DESPESES

EXECUCIÓ DE PROJECTES DE DESPESES. 1. RESUM D'EXECUCIÓ

							OBLIGACIONS RECONEGUDES				
Projecte	**Subprojecte**	**Denominació**	**Any**	**Duració (anys)**	**Despesa prevista**	**Despesa compromesa**	**Inicial**	**En l'exercici**	**Total**	**Despesa pendent de realitzar**	**Finançament afectat**
120	02	Jornades organitzades pel SAM	2018	2	10.000,00	0,00	0,00	0,00	0,00	10.000,00	2.000,00
120	03	Cursos organitzats pel SAM	2018	2	20.000,00	0,00	0,00	0,00	0,00	20.000,00	2.000,00
150	01	FEDER estatal	2018	2	32.000,00	0,00	0,00	0,00	0,00	32.000,00	0,00
150	02	Subvencions per actuacions de protecció de la salut pública	2018	2	450.000,00	0,00	0,00	0,00	0,00	450.000,00	714.558,67
150	03	Subvencions per actuacions de protecció de la salut pública	2018	2	400.000,00	0,00	0,00	0,00	0,00	400.000,00	814.558,67
150	04	Subvencions per actuacions de protecció de la salut pública	2018	2	1.100.000,00	0,00	0,00	0,00	0,00	1.100.000,00	1.514.558,67
150	05	Subvencions per al finançament de despeses per a la millora	2018	2	200.000,00	0,00	0,00	0,00	0,00	200.000,00	514.558,67
150	06	Entitats de protecció i defensa d'animals domèstics	2018	2	155.000,00	0,00	0,00	0,00	0,00	155.000,00	369.558,68
150	07	Subvencions concessió directa SP	2018	2	398.000,00	0,00	0,00	0,00	0,00	398.000,00	634.558,68
150	08	Redacció de projectes d'instal·lacions i serveis de titulari	2018	2	150.000,00	0,00	0,00	0,00	0,00	150.000,00	8.600,00
150	09	Direcció d'obres i coordinació de seguretat i salut a les ob	2018	2	72.600,00	0,00	0,00	0,00	0,00	72.600,00	8.600,00
150	10	Assessorament i informes tècnics: Sobre l'estat, la conserva	2018	2	132.000,00	0,00	0,00	0,00	0,00	132.000,00	8.600,00
150	11	Treballs i informes topogràfics	2018	2	4.000,00	0,00	0,00	0,00	0,00	4.000,00	8.600,00
150	12	Protecció legalitat urbanística i mediambiental	2018	2	0,00	0,00	0,00	0,00	0,00	0,00	0,00
150	13	Prevenció i control de la Legionel·la a les instal·lacions m	2018	2	75.128,90	0,00	0,00	0,00	0,00	75.128,90	0,00
150	14	Gestió i manteniment de la xarxa de clavegueram municipal	2018	2	20.000,00	0,00	0,00	0,00	0,00	20.000,00	5.000,00
150	15	Control higienicosanitari de piscines d'ús públic	2018	2	28.374,50	0,00	0,00	0,00	0,00	28.374,50	0,00
150	16	Gestió del subministrament de l'aigua de consum humà	2018	2	2.000,00	0,00	0,00	0,00	0,00	2.000,00	0,00
150	17	Assistència tècnica i jurídica en matèria de sanitat ambient	2018	2	7.496,60	0,00	0,00	0,00	0,00	7.496,60	0,00

PRESSUPOST DE DESPESES

EXECUCIÓ DE PROJECTES DE DESPESES. 1. RESUM D'EXECUCIÓ

							OBLIGACIONS RECONEGUDES				
Projecte	**Subprojecte**	**Denominació**	**Any**	**Duració (anys)**	**Despesa prevista**	**Despesa compromesa**	**Inicial**	**En l'exercici**	**Total**	**Despesa pendent de realitzar**	**Finançament afectat**
150	18	Activitats de promoció de la salut	2018	2	17.000,00	0,00	0,00	0,00	0,00	17.000,00	0,00
150	19	Assessorament tècnic en aspectes ambientals puntuals	2018	2	10.000,00	0,00	0,00	0,00	0,00	10.000,00	5.000,00
150	20	Actuacions de comunicació i educació ambiental.	2018	2	20.000,00	0,00	0,00	0,00	0,00	20.000,00	0,00
150	21	Avaluació Ambiental Estratègica Ordinària Plans i Programes:	2018	2	0,00	0,00	0,00	0,00	0,00	0,00	1.000,00
150	22	Prevenció d'incendis forestals i gestió riscos en Protecció	2018	2	25.000,00	0,00	0,00	0,00	0,00	25.000,00	5.000,00
150	23	Control de fuites en les xarxes d'abastament d'aigua potable	2018	2	5.000,00	0,00	0,00	0,00	0,00	5.000,00	5.000,00
150	24	Adhesió al Pacte d'alcaldes/esses per a l'energia sostenible	2018	2	210.000,00	0,00	0,00	0,00	0,00	210.000,00	0,00
150	25	Subvencions destinades al finançament d'actuacions de preven	2018	2	200.000,00	0,00	0,00	0,00	0,00	200.000,00	0,00
150	26	Subvencions concessió directa MA	2018	2	125.600,00	0,00	0,00	0,00	0,00	125.600,00	0,00
150	27	Aportacions MA	2018	2	171.600,00	0,00	0,00	0,00	0,00	171.600,00	0,00
150	28	Premi iniciativa Medi Ambient	2018	2	3.000,00	0,00	0,00	0,00	0,00	3.000,00	0,00
150	29	Subvencions destinades al finançament d'actuacions de preven	2018	2	30.000,00	0,00	0,00	0,00	0,00	30.000,00	0,00
150	30	Subvencions per a l'energia sostenible i l'adaptació al canv	2018	2	100.000,00	0,00	0,00	0,00	0,00	100.000,00	0,00
210	01	Edició de publicacions en suport paper	2018	2	54.000,00	0,00	0,00	0,00	0,00	54.000,00	0,00
210	02	Venda de les publicacions de la Diputació	2018	2	0,00	0,00	0,00	0,00	0,00	0,00	0,00
210	03	Programació anual d'activitats a l'Auditori	2018	2	15.000,00	0,00	0,00	0,00	0,00	15.000,00	0,00
210	04	Subvencions per entitats/ciutadans, per a projectes i activi	2018	2	1.050.000,00	0,00	0,00	0,00	0,00	1.050.000,00	0,00
210	05	Gestió subvencions nominatives entitats	2018	2	2.368.334,00	0,00	0,00	0,00	0,00	2.368.334,00	0,00
210	06	Subvencions a publicacions locals i comarcals o d'interès pe	2018	2	80.000,00	0,00	0,00	0,00	0,00	80.000,00	0,00

PRESSUPOST DE DESPESES

EXECUCIÓ DE PROJECTES DE DESPESES. 1. RESUM D'EXECUCIÓ

							OBLIGACIONS RECONEGUDES				
Projecte	**Subprojecte**	**Denominació**	**Any**	**Duració (anys)**	**Despesa prevista**	**Despesa compromesa**	**Inicial**	**En l'exercici**	**Total**	**Despesa pendent de realitzar**	**Finançament afectat**
210	07	Impulsar i gestionar la millora de l'Àrea del SAC	2018	2	8.000,00	0,00	0,00	0,00	0,00	8.000,00	0,00
210	08	Oferta d'exposicions itinerants per als ajuntaments	2018	2	15.000,00	0,00	0,00	0,00	0,00	15.000,00	0,00
210	09	Organització d'actes culturals	2018	2	21.500,00	0,00	0,00	0,00	0,00	21.500,00	0,00
210	10	Mapa de Recursos Culturals M@rc	2018	2	1.000,00	0,00	0,00	0,00	0,00	1.000,00	0,00
210	11	Millores a instal·lacions de l'Auditori 2018	2018	2	30.000,00	0,00	0,00	0,00	0,00	30.000,00	0,00
210	12	Subvencions per l'esport base i activitats esportives extrao	2018	2	300.000,00	0,00	0,00	0,00	0,00	300.000,00	0,00
210	13	Subvencions per programes i activitats culturals anuals pels	2018	2	250.000,00	0,00	0,00	0,00	0,00	250.000,00	0,00
210	14	Subvencions per equipaments municipals d'interès ciutadà i e	2018	2	700.000,00	0,00	0,00	0,00	0,00	700.000,00	0,00
210	15	Subvencions per escoles municipals de música	2018	2	500.000,00	0,00	0,00	0,00	0,00	500.000,00	0,00
210	16	Programa e-catàleg	2018	2	1.200.000,00	0,00	0,00	0,00	0,00	1.200.000,00	0,00
210	17	Subvencions a centres d'educació especial de la demarcació p	2018	2	130.000,00	0,00	0,00	0,00	0,00	130.000,00	0,00
210	18	Subvencions per als ens locals per a projectes i activitats	2018	2	500.000,00	0,00	0,00	0,00	0,00	500.000,00	0,00
210	19	Suport als arxius comarcals de la demarcació	2018	2	28.000,00	0,00	0,00	0,00	0,00	28.000,00	0,00
210	20	Suport als museus comarcals de la demarcació	2018	2	100.000,00	0,00	0,00	0,00	0,00	100.000,00	0,00
210	21	Gestió de subvencions nominatives	2018	2	1.917.456,00	0,00	0,00	0,00	0,00	1.917.456,00	0,00
211	01	Prj.- Realització del Curs d'Art Contemporani	2018	2	1.000,00	0,00	0,00	0,00	0,00	1.000,00	0,00
211	02	Prj.- Realització de les Jornades de Pedagogia de l'Art i Mu	2018	2	2.500,00	0,00	0,00	0,00	0,00	2.500,00	0,00
211	03	Prj.- Implementar la MAMT Pedagògic BOX	2018	2	3.000,00	0,00	0,00	0,00	0,00	3.000,00	0,00
211	04	Prj.- Editar un mínim d'1 volum de la Col·lecció Tamarit	2018	2	0,00	0,00	0,00	0,00	0,00	0,00	0,00
211	05	Prj.- Realització d'activitats i exposició referents al Cent	2018	2	37.000,00	0,00	0,00	0,00	0,00	37.000,00	0,00

PRESSUPOST DE DESPESES

EXECUCIÓ DE PROJECTES DE DESPESES. 1. RESUM D'EXECUCIÓ

							OBLIGACIONS RECONEGUDES				
Projecte	**Subprojecte**	**Denominació**	**Any**	**Duració (anys)**	**Despesa prevista**	**Despesa compromesa**	**Inicial**	**En l'exercici**	**Total**	**Despesa pendent de realitzar**	**Finançament afectat**
211	06	Prj.- Exposicions temporals 2018	2018	2	21.000,00	0,00	0,00	0,00	0,00	21.000,00	0,00
211	07	Prj.- Gestionar el funcionament ordinari del MAMT 2018	2018	2	94.296,82	0,00	0,00	0,00	0,00	94.296,82	0,00
211	08	Adquisició solar c. Ventallols, 9	2018	2	0,00	0,00	0,00	0,00	0,00	0,00	0,00
220	01	Coordinació expedient obres reubicació de la Secretaria i de	2018	2	30.000,00	0,00	0,00	0,00	0,00	30.000,00	0,00
220	02	Coordinar l'execució de les obres del projecte d'ampliació d	2018	2	115.000,00	0,00	0,00	0,00	0,00	115.000,00	0,00
220	03	Coordinar i impulsar l'execució de les obres de millora de l	2018	2	1.000,00	0,00	0,00	0,00	0,00	1.000,00	0,00
220	04	Gestionar el projecte d'adequació de les obres de revestimen	2018	2	50.000,00	0,00	0,00	0,00	0,00	50.000,00	0,00
220	05	Coordinació expedient obres substitució fusteria exterior Es	2018	2	124.000,00	0,00	0,00	0,00	0,00	124.000,00	0,00
220	06	Coordinació expedient obres arranjament artesonat Sala d'act	2018	2	30.000,00	0,00	0,00	0,00	0,00	30.000,00	0,00
220	07	Tramitar la concessió de beques d'art i música curs 2017-201	2018	2	125.000,00	0,00	0,00	0,00	0,00	125.000,00	0,00
220	08	Coordinar expedients de contractació d'equipament informàtic	2018	2	76.000,00	0,00	0,00	0,00	0,00	76.000,00	0,00
220	09	Subvenció a l'Institut d'Estudis Vallencs	2018	2	15.000,00	0,00	0,00	0,00	0,00	15.000,00	0,00
220	10	Subvenció a les AMPA's de les Escoles i Conservatoris de Mús	2018	2	4.500,00	0,00	0,00	0,00	0,00	4.500,00	0,00
220	11	Gestió Subvenció Generalitat finançament centres d'educació	2018	2	0,00	0,00	0,00	0,00	0,00	0,00	0,00
220	12	Planificació i coordinació projectes i obres dels centres ed	2018	2	120.000,00	0,00	0,00	0,00	0,00	120.000,00	0,00
220	13	Coordinació assumptes Personal Administració i Serveis (PAS)	2018	2	1.900,00	0,00	0,00	0,00	0,00	1.900,00	0,00
220	14	Jove Orquestra Simfònica de la Diputació de Tarragona	2018	2	15.000,00	0,00	0,00	0,00	0,00	15.000,00	0,00
220	15	Banda Simfònica de la Diputació de Tarragona	2018	2	15.000,00	0,00	0,00	0,00	0,00	15.000,00	0,00
220	16	Projectes corporatius i activitats conjuntes dels centres ed	2018	2	0,00	0,00	0,00	0,00	0,00	0,00	0,00

PRESSUPOST DE DESPESES

EXECUCIÓ DE PROJECTES DE DESPESES. 1. RESUM D'EXECUCIÓ

							OBLIGACIONS RECONEGUDES				
Projecte	**Subprojecte**	**Denominació**	**Any**	**Duració (anys)**	**Despesa prevista**	**Despesa compromesa**	**Inicial**	**En l'exercici**	**Total**	**Despesa pendent de realitzar**	**Finançament afectat**
221	01	Prj: Realitzar el programa de funcionament de l'aula Marinad	2018	2	500,00	0,00	0,00	0,00	0,00	500,00	0,00
221	02	Servei de menjador escolar del CPEE Sant Rafael	2018	2	234.955,65	0,00	0,00	0,00	0,00	234.955,65	0,00
221	03	Activitat acadèmica del CPEE Sant Rafael	2018	2	19.700,00	0,00	0,00	0,00	0,00	19.700,00	0,00
221	04	Pràctiques en empreses alumnat dels PIP- CPEE Sant Rafael	2018	2	4.500,00	0,00	0,00	0,00	0,00	4.500,00	0,00
221	05	Teràpia assistida amb gossos del CPEE Sant Rafael	2018	2	3.500,00	0,00	0,00	0,00	0,00	3.500,00	0,00
221	06	Hidroteràpia del CPEE Sant Rafael	2018	2	3.100,00	0,00	0,00	0,00	0,00	3.100,00	0,00
221	07	Equinoteràpia del CPEE Sant Rafael	2018	2	3.700,00	0,00	0,00	0,00	0,00	3.700,00	0,00
221	08	Colònies escolars del CPEE Sant Rafael	2018	2	8.800,00	0,00	0,00	0,00	0,00	8.800,00	1.320,00
221	09	Aula multisensorial del CPEE Sant Rafael	2018	2	200,00	0,00	0,00	0,00	0,00	200,00	0,00
221	10	Horticultura-CPEE Sant Rafael	2018	2	1.700,00	0,00	0,00	0,00	0,00	1.700,00	0,00
221	11	Tenis adaptat amb el Nàstic de Tarragona	2018	2	800,00	0,00	0,00	0,00	0,00	800,00	0,00
221	12	Gestió administrativa del CPEE Sant Rafael	2018	2	70.700,00	0,00	0,00	0,00	0,00	70.700,00	0,00
221	13	Consergeria i equipaments del CPEE Sant Rafael	2018	2	79.000,00	0,00	0,00	0,00	0,00	79.000,00	0,00
222	01	Iniciar dotació d'equipament aula multisensorial	2018	2	9.000,00	0,00	0,00	0,00	0,00	9.000,00	0,00
222	02	Hidroteràpia en el CPEE Sant Jordi	2018	2	6.000,00	0,00	0,00	0,00	0,00	6.000,00	0,00
222	03	Teràpia assistida amb gossos del CPEE Sant Jordi	2018	2	2.300,00	0,00	0,00	0,00	0,00	2.300,00	0,00
222	04	Colònies escolars del CPEE Sant Jordi	2018	2	5.000,00	0,00	0,00	0,00	0,00	5.000,00	0,00
222	05	Músicoteràpia CPEE Sant Jordi	2018	2	2.200,00	0,00	0,00	0,00	0,00	2.200,00	0,00
222	06	Gestió administrativa del CPEE Sant Jordi	2018	2	3.500,00	0,00	0,00	0,00	0,00	3.500,00	0,00
222	07	Suport gestió acadèmica del CPEE Sant Jordi	2018	2	24.100,00	0,00	0,00	0,00	0,00	24.100,00	0,00

PRESSUPOST DE DESPESES

EXECUCIÓ DE PROJECTES DE DESPESES. 1. RESUM D'EXECUCIÓ

							OBLIGACIONS RECONEGUDES				
Projecte	**Subprojecte**	**Denominació**	**Any**	**Duració (anys)**	**Despesa prevista**	**Despesa compromesa**	**Inicial**	**En l'exercici**	**Total**	**Despesa pendent de realitzar**	**Finançament afectat**
222	08	Servei de menjador escolar del CPEE Sant Jordi	2018	2	86.000,00	0,00	0,00	0,00	0,00	86.000,00	0,00
222	09	Obra de climatització de la sala d'actes del CPEE Sant Jordi	2018	2	5.000,00	0,00	0,00	0,00	0,00	5.000,00	0,00
222	10	Obra de renovació de les finestres de l'aula de psicomotrici	2018	2	3.000,00	0,00	0,00	0,00	0,00	3.000,00	0,00
222	11	Consergeria i equipaments del CPEE Sant Jordi	2018	2	43.000,00	0,00	0,00	0,00	0,00	43.000,00	0,00
223	01	Gestió administrativa del CPEE Alba	2018	2	8.000,00	0,00	0,00	0,00	0,00	8.000,00	0,00
223	02	Activitat acadèmica del CPEE Alba	2018	2	10.000,00	0,00	0,00	0,00	0,00	10.000,00	0,00
223	03	Teràpia assistida amb gossos del CPEE Alba	2018	2	4.000,00	0,00	0,00	0,00	0,00	4.000,00	0,00
223	04	Equinoteràpia del CPEE Alba	2018	2	11.500,00	0,00	0,00	0,00	0,00	11.500,00	0,00
223	05	Aula Verda i Hort del CPEE Alba	2018	2	4.000,00	0,00	0,00	0,00	0,00	4.000,00	0,00
223	06	Colònies escolars del CPEE Alba	2018	2	14.000,00	0,00	0,00	0,00	0,00	14.000,00	2.000,00
223	07	Aula Multisensorial del CPEE Alba	2018	2	2.500,00	0,00	0,00	0,00	0,00	2.500,00	0,00
223	08	Servei de menjador del CPEE Alba	2018	2	30.000,00	0,00	0,00	0,00	0,00	30.000,00	0,00
223	09	Consergeria i equipaments del CPEE Alba	2018	2	49.500,00	0,00	0,00	0,00	0,00	49.500,00	0,00
231	01	Pj: Participar en l'activitat de Cantània (alumnes d'AA1)	2018	2	350,00	0,00	0,00	0,00	0,00	350,00	0,00
231	02	Pj: Realitzar una màster classe, curs o taller per departame	2018	2	12.000,00	0,00	0,00	0,00	0,00	12.000,00	500,00
231	03	Pj: Gestionar administrativament els projectes d'aquest OA	2018	2	8.400,00	0,00	0,00	0,00	0,00	8.400,00	0,00
231	04	Pj: Gestionar administrativament els projectes d'aquest OA	2018	2	6.075,00	0,00	0,00	0,00	0,00	6.075,00	0,00
231	05	Pj: Organitzar el XVI Concurs de creativitat Xavier Gols	2018	2	2.600,00	0,00	0,00	0,00	0,00	2.600,00	0,00
231	06	Pj: Organitzar el Muntatge de l'Aula de Cant	2018	2	4.000,00	0,00	0,00	0,00	0,00	4.000,00	0,00

PRESSUPOST DE DESPESES

EXECUCIÓ DE PROJECTES DE DESPESES. 1. RESUM D'EXECUCIÓ

							OBLIGACIONS RECONEGUDES				
Projecte	**Subprojecte**	**Denominació**	**Any**	**Duració (anys)**	**Despesa prevista**	**Despesa compromesa**	**Inicial**	**En l'exercici**	**Total**	**Despesa pendent de realitzar**	**Finançament afectat**
231	07	Pj: Organitzar el XVIII Festival Internacional de Música de	2018	2	47.000,00	0,00	0,00	0,00	0,00	47.000,00	8.000,00
231	08	Pj: Organitzar les XVIII Colònies Musicals de Vent	2018	2	3.850,00	0,00	0,00	0,00	0,00	3.850,00	0,00
231	09	Pj: Realitzar el XVI Circuit Guitarrístic	2018	2	4.500,00	0,00	0,00	0,00	0,00	4.500,00	2.500,00
231	10	Pj: Realitzar les VII Jornades de Corda	2018	2	3.750,00	0,00	0,00	0,00	0,00	3.750,00	1.000,00
231	11	Pj: Gestionar administrativament els projectes d'aquest OA	2018	2	6.950,00	0,00	0,00	0,00	0,00	6.950,00	0,00
231	12	Pj: Realitzar IV Cicle de Concerts d'exalumnes	2018	2	1.500,00	0,00	0,00	0,00	0,00	1.500,00	0,00
231	13	Pj: Gestionar administrativament els projectes d'aquest OA	2018	2	6.825,00	0,00	0,00	0,00	0,00	6.825,00	0,00
231	14	Pj: Gestionar administrativament els projectes d'aquest OA	2018	2	2.200,00	0,00	0,00	0,00	0,00	2.200,00	0,00
231	15	Pj: Gestionar administrativament els projectes d'aquest OA	2018	2	5.000,00	0,00	0,00	0,00	0,00	5.000,00	0,00
231	16	Escola de Música de l'ECM a Tarragona	2018	2	0,00	0,00	0,00	0,00	0,00	0,00	0,00
231	17	Conservatori de Música de l'ECM a Tarragona	2018	2	0,00	0,00	0,00	0,00	0,00	0,00	0,00
231	18	Pj: Donar suport a la gestió acadèmica	2018	2	49.601,00	0,00	0,00	0,00	0,00	49.601,00	338.000,00
231	19	Pj. Gestionar consergeria i equipaments	2018	2	26.602,00	0,00	0,00	0,00	0,00	26.602,00	0,00
231	20	Pj: Realitzar la gestió administrativa de l'ECM a Tarragona	2018	2	36.601,00	0,00	0,00	0,00	0,00	36.601,00	0,00
232	01	Curs de formació específica per al professorat	2018	2	1.800,00	0,00	0,00	0,00	0,00	1.800,00	0,00
232	02	Instal·lació de porta acústica de doble fulla per a l'aula d	2018	2	5.700,00	0,00	0,00	0,00	0,00	5.700,00	0,00
232	03	Tallers de música moderna	2018	2	3.300,00	0,00	0,00	0,00	0,00	3.300,00	3.000,00
232	04	Celebració 25 anys Conservatori	2018	2	3.200,00	0,00	0,00	0,00	0,00	3.200,00	0,00
232	05	Musical FAMA	2018	2	7.400,00	0,00	0,00	0,00	0,00	7.400,00	0,00

PRESSUPOST DE DESPESES

EXECUCIÓ DE PROJECTES DE DESPESES. 1. RESUM D'EXECUCIÓ

							OBLIGACIONS RECONEGUDES				
Projecte	**Subprojecte**	**Denominació**	**Any**	**Duració (anys)**	**Despesa prevista**	**Despesa compromesa**	**Inicial**	**En l'exercici**	**Total**	**Despesa pendent de realitzar**	**Finançament afectat**
232	06	Música x Joguines	2018	2	1.800,00	0,00	0,00	0,00	0,00	1.800,00	0,00
232	07	Conte musical per a escoles de primària de Reus Alícia en el	2018	2	3.200,00	0,00	0,00	0,00	0,00	3.200,00	0,00
232	08	Escola de Música: activitat acadèmica a Reus	2018	2	1.300,00	0,00	0,00	0,00	0,00	1.300,00	157.450,00
232	09	Conservatori de Música: activitat acadèmica a Reus	2018	2	28.500,00	0,00	0,00	0,00	0,00	28.500,00	429.808,00
232	10	Concurs musical "Higini Anglès" de l'ECM a Reus	2018	2	9.800,00	0,00	0,00	0,00	0,00	9.800,00	1.000,00
232	11	Concerts de l'ECM a Reus	2018	2	5.300,00	0,00	0,00	0,00	0,00	5.300,00	0,00
232	12	Consergeria i equipaments de l'ECM a Reus	2018	5	78.800,00	0,00	0,00	0,00	0,00	78.800,00	0,00
232	13	Gestió administrativa de l'ECM a Reus	2018	2	18.050,00	0,00	0,00	0,00	0,00	18.050,00	0,00
232	14	Suport a la Direcció del centre de l'ECM a Reus	2018	2	250,00	0,00	0,00	0,00	0,00	250,00	0,00
232	15	Audicions de l'ECM a Reus	2018	2	300,00	0,00	0,00	0,00	0,00	300,00	0,00
232	16	Altres activitats complementàries de l'ECM a Reus	2018	2	18.100,00	0,00	0,00	0,00	0,00	18.100,00	0,00
233	01	Escola de Música: activitat acadèmica a Tortosa	2018	2	0,00	0,00	0,00	0,00	0,00	0,00	0,00
233	02	Conservatori de Música: activitat acadèmica a Tortosa	2018	2	0,00	0,00	0,00	0,00	0,00	0,00	0,00
233	03	Altres activitats complementàries de l'ECM a Tortosa	2018	2	0,00	0,00	0,00	0,00	0,00	0,00	0,00
233	04	Gestió administrativa de l'ECM a Tortosa	2018	2	0,00	0,00	0,00	0,00	0,00	0,00	0,00
233	05	Dotar el centre d'espais annexos x desenvolupament acadèmic	2018	2	9.000,00	0,00	0,00	0,00	0,00	9.000,00	0,00
233	06	Garantir el subministrament d'essencials	2018	2	15.300,00	0,00	0,00	0,00	0,00	15.300,00	0,00
233	07	Gestionar despeses diverses	2018	2	5.200,00	0,00	0,00	0,00	0,00	5.200,00	0,00
233	08	Gestionar les comunicacions i serveis.	2018	2	3.200,00	0,00	0,00	0,00	0,00	3.200,00	0,00
233	09	Invertir en béns i immobles	2018	2	35.991,00	0,00	0,00	0,00	0,00	35.991,00	0,00

PRESSUPOST DE DESPESES

EXECUCIÓ DE PROJECTES DE DESPESES. 1. RESUM D'EXECUCIÓ

Projecte	Subprojecte	Denominació	Any	Duració (anys)	Despesa prevista	Despesa compromesa	OBLIGACIONS RECONEGUDES Inicial	En l'exercici	Total	Despesa pendent de realitzar	Finançament afectat
233	10	Mantenir la dotació de recursos per l'aprenentatge	2018	2	12.550,00	0,00	0,00	0,00	0,00	12.550,00	0,00
233	11	Optimitzar el desenvolupament de les activitats acadèmiques	2018	2	39.210,00	0,00	0,00	0,00	0,00	39.210,00	0,00
233	12	Optimitzar la gestió de dietes i desplaçaments	2018	2	5.000,00	0,00	0,00	0,00	0,00	5.000,00	0,00
233	13	Vetllar per la reparació i conservació de béns	2018	2	21.950,00	0,00	0,00	0,00	0,00	21.950,00	0,00
241	01	P1 Organitzar una jornada d'Il·lustració a l'EADT.	2018	2	1.100,00	0,00	0,00	0,00	0,00	1.100,00	0,00
241	02	P2 Escultures amb llibres a Vila-seca per Sant Jordi.	2018	2	112,20	0,00	0,00	0,00	0,00	112,20	0,00
241	03	Organitzar el Dia Mundial del Disseny Gràfic a l'EADT a fina	2018	2	1.100,00	0,00	0,00	0,00	0,00	1.100,00	0,00
241	04	Organizar la 9ª edició dels Premis Taronja	2018	2	6.400,00	0,00	0,00	0,00	0,00	6.400,00	0,00
241	05	Organitzar el Big Draw Tarragona 2018	2018	2	1.450,00	0,00	0,00	0,00	0,00	1.450,00	0,00
241	06	Jornada de Portes Obertes de l'EADT.	2018	2	1.000,00	0,00	0,00	0,00	0,00	1.000,00	0,00
241	07	Desenvolupament de projectes docents interdisciplinaris amb	2018	2	400,00	0,00	0,00	0,00	0,00	400,00	0,00
241	08	P3 Adquisició de 16 equips informàtics Mac abans de setembre	2018	2	28.091,36	0,00	0,00	0,00	0,00	28.091,36	0,00
241	09	P Habilitar dues aules informàtiques noves (AI6 i AI7)	2018	2	2.000,00	0,00	0,00	0,00	0,00	2.000,00	0,00
241	10	Accions de projecció externa de l'EAD Tgna	2018	2	2.350,00	0,00	0,00	0,00	0,00	2.350,00	0,00
241	11	Cursos monogràfics/especialització de l'EAD Tgna	2018	2	1.500,00	0,00	0,00	0,00	0,00	1.500,00	28.273,55
241	12	Cursos d'estiu de l'EAD Tgna	2018	2	7.500,00	0,00	0,00	0,00	0,00	7.500,00	100,00
241	13	Cursos monogràfics/especialització del Taller d'Art de Valls	2018	2	1.000,00	0,00	0,00	0,00	0,00	1.000,00	5.879,17
241	14	Consergeria i equipaments de l'EAD Tgna	2018	2	87.641,00	0,00	0,00	0,00	0,00	87.641,00	0,00
241	15	Cicle Formatiu de Grau Superior a l'EAD Tgna	2018	2	96.500,00	0,00	0,00	0,00	0,00	96.500,00	332.293,85

PRESSUPOST DE DESPESES

EXECUCIÓ DE PROJECTES DE DESPESES. 1. RESUM D'EXECUCIÓ

							OBLIGACIONS RECONEGUDES				
Projecte	**Subprojecte**	**Denominació**	**Any**	**Duració (anys)**	**Despesa prevista**	**Despesa compromesa**	**Inicial**	**En l'exercici**	**Total**	**Despesa pendent de realitzar**	**Finançament afectat**
241	16	Accions de difusió de l'EAD Tgna	2018	2	3.000,00	0,00	0,00	0,00	0,00	3.000,00	0,00
241	17	Gestió administrativa de l'EAD Tgna	2018	2	1.400,00	0,00	0,00	0,00	0,00	1.400,00	0,00
242	01	Realitzar una jornada de portes obertes a l'EAD Reus	2018	2	350,00	0,00	0,00	0,00	0,00	350,00	0,00
242	02	Realitzar les 14es Jornades d'Interiorisme Yazoo	2018	2	4.500,00	0,00	0,00	0,00	0,00	4.500,00	0,00
242	03	Participar en la 18a edició de la fira Espai de l'Estudiant	2018	2	600,00	0,00	0,00	0,00	0,00	600,00	0,00
242	04	Participar en la 4a edició de Camins d'FP, Fira de Formació	2018	2	600,00	0,00	0,00	0,00	0,00	600,00	0,00
242	05	Exposició de treballs dels cursos monogràfics de pintura	2018	2	350,00	0,00	0,00	0,00	0,00	350,00	0,00
242	06	Exposició de treballs de final de cicle	2018	2	300,00	0,00	0,00	0,00	0,00	300,00	0,00
242	07	Exposició relacionada amb el món de l'art	2018	2	200,00	0,00	0,00	0,00	0,00	200,00	0,00
242	08	Exposició relacionada amb el món del disseny	2018	2	200,00	0,00	0,00	0,00	0,00	200,00	0,00
242	09	Organitzar la conferència inaugural del curs 2018-2019 a l'E	2018	2	450,00	0,00	0,00	0,00	0,00	450,00	0,00
242	10	Establir una col·laboració amb una entitat municipal	2018	2	250,00	0,00	0,00	0,00	0,00	250,00	0,00
242	11	Establir una col·laboració amb una associació cultural	2018	2	1.200,00	0,00	0,00	0,00	0,00	1.200,00	0,00
242	12	Cursos monogràfics/especialització de l'EAD Reus	2018	2	4.250,00	0,00	0,00	0,00	0,00	4.250,00	21.000,00
242	13	Gestió administrativa de l'EAD Reus	2018	2	10.000,00	0,00	0,00	0,00	0,00	10.000,00	0,00
242	14	Consergeria i equipaments de l'EAD Reus	2018	2	31.350,00	0,00	0,00	0,00	0,00	31.350,00	0,00
242	15	Cicles formatius de grau superior a l'EAD Reus	2018	2	36.000,00	0,00	0,00	0,00	0,00	36.000,00	162.683,00
243	01	Prj: Programa d'ensenyament especialitzat en art, cultura i	2018	2	10.500,00	0,00	0,00	0,00	0,00	10.500,00	0,00
243	02	Prj: Programa d'ensenyament artístic i patrimonial obert al	2018	2	3.730,00	0,00	0,00	0,00	0,00	3.730,00	0,00
243	03	Prj: Millorar els recursos materials destinats a la formació	2018	2	10.500,00	0,00	0,00	0,00	0,00	10.500,00	0,00

PRESSUPOST DE DESPESES

EXECUCIÓ DE PROJECTES DE DESPESES. 1. RESUM D'EXECUCIÓ

							OBLIGACIONS RECONEGUDES				
Projecte	**Subprojecte**	**Denominació**	**Any**	**Duració (anys)**	**Despesa prevista**	**Despesa compromesa**	**Inicial**	**En l'exercici**	**Total**	**Despesa pendent de realitzar**	**Finançament afectat**
243	04	Prj: Programa de sensibilització i educació artística, cultu	2018	2	1.800,00	0,00	0,00	0,00	0,00	1.800,00	0,00
243	05	Prj: Programa de workshops amb artistes obert al món	2018	2	1.250,00	0,00	0,00	0,00	0,00	1.250,00	0,00
243	06	Prj: Càpsula formativa en art, cultura i patrimoni: desenvol	2018	2	3.300,00	0,00	0,00	0,00	0,00	3.300,00	0,00
243	07	Prj: Climatització, ventilació i il·luminació sostenible d'es	2018	2	4.000,00	0,00	0,00	0,00	0,00	4.000,00	0,00
243	08	Prj: Millora dels espais de recepció, manteniment, gestió i	2018	2	6.000,00	0,00	0,00	0,00	0,00	6.000,00	0,00
243	09	Prj: Renovar i equipar el taller de fotografia	2018	2	6.000,00	0,00	0,00	0,00	0,00	6.000,00	0,00
243	10	Prj: Millora de la ventilació, climatització i extracció de	2018	2	4.000,00	0,00	0,00	0,00	0,00	4.000,00	0,00
243	11	Prj: Programa d'experiències creatives multidisciplinàries	2018	2	300,00	0,00	0,00	0,00	0,00	300,00	0,00
243	12	Prj: Equipament informàtic i actualització llicències	2018	2	5.000,00	0,00	0,00	0,00	0,00	5.000,00	0,00
243	13	Prj: Optimitzar despeses generals	2018	2	64.300,00	0,00	0,00	0,00	0,00	64.300,00	0,00
243	14	Prj: L'Escola és acció cultural a les Terres de l'Ebre	2018	2	300,00	0,00	0,00	0,00	0,00	300,00	0,00
243	15	Prj: Aliances d'art, cultura i patrimoni des de l'Escola obe	2018	2	4.700,00	0,00	0,00	0,00	0,00	4.700,00	0,00
243	16	Prj: Programa d'exposicions d'art, cultura i patrimoni	2018	2	12.000,00	0,00	0,00	0,00	0,00	12.000,00	0,00
243	17	Prj: Maig a l'Escola	2018	2	3.100,00	0,00	0,00	0,00	0,00	3.100,00	0,00
243	18	Prj: Ser i estar de l'artista	2018	2	1.400,00	0,00	0,00	0,00	0,00	1.400,00	0,00
243	19	Prj: Material i recursos destinats a projectes de conservaci	2018	2	8.500,00	0,00	0,00	0,00	0,00	8.500,00	0,00
243	20	Prj: Publicar 1 revista Derestaura	2018	2	2.000,00	0,00	0,00	0,00	0,00	2.000,00	0,00
243	21	Prj: Edició d'opuscles de projectes de conservació i restaur	2018	2	1.000,00	0,00	0,00	0,00	0,00	1.000,00	0,00
243	22	Prj: Implantar nova pàgina web	2018	2	2.500,00	0,00	0,00	0,00	0,00	2.500,00	0,00

PRESSUPOST DE DESPESES

EXECUCIÓ DE PROJECTES DE DESPESES. 1. RESUM D'EXECUCIÓ

							OBLIGACIONS RECONEGUDES				
Projecte	**Subprojecte**	**Denominació**	**Any**	**Duració (anys)**	**Despesa prevista**	**Despesa compromesa**	**Inicial**	**En l'exercici**	**Total**	**Despesa pendent de realitzar**	**Finançament afectat**
243	23	Prj: Implantar les bases de concurrència per a projectes d'a	2018	2	300,00	0,00	0,00	0,00	0,00	300,00	0,00
243	24	Prj: Difondre projectes de conservació de béns culturals	2018	2	2.400,00	0,00	0,00	0,00	0,00	2.400,00	0,00
243	25	Cursos monogràfics/especialització de l'EAD Tortosa	2018	2	0,00	0,00	0,00	0,00	0,00	0,00	0,00
300	01	Redactar i tramitar la versió definitiva del Pla Zonal de la	2018	2	2.200,00	0,00	0,00	0,00	0,00	2.200,00	0,00
300	02	Convenis de cessió de la gestió d'elements funcionals de les	2018	2	6.000,00	0,00	0,00	0,00	0,00	6.000,00	0,00
300	03	Actes de presentacions de projectes i inauguracions d'obres	2018	2	200,00	0,00	0,00	0,00	0,00	200,00	0,00
300	04	Assistència tècnica en estudis de simulació urbana	2018	2	0,00	0,00	0,00	0,00	0,00	0,00	0,00
310	01	Estudi d'accidentalitat de la xarxa local de carreteres, any	2018	2	19.000,00	0,00	0,00	0,00	0,00	19.000,00	0,00
310	02	Pla d'aforaments de la xarxa local de carreteres, any 2017	2018	2	24.000,00	0,00	0,00	0,00	0,00	24.000,00	0,00
310	03	Autoritzacions administratives d'obres a la xarxa local de c	2018	2	0,00	0,00	0,00	0,00	0,00	0,00	0,00
310	04	Manteniment de la senyalització horitzontal	2018	2	272.250,00	0,00	0,00	0,00	0,00	272.250,00	0,00
310	05	Manteniment de la senyalització vertical d'orientació	2018	2	118.485,20	0,00	0,00	0,00	0,00	118.485,20	0,00
310	06	Control d'autoritzacions	2018	2	3.600,00	0,00	0,00	0,00	0,00	3.600,00	0,00
310	07	Manteniment d'instal·lacions semafòriques	2018	2	5.700,00	0,00	0,00	0,00	0,00	5.700,00	0,00
320	01	Control topogràfic d'obres de carreteres	2018	2	30.000,00	0,00	0,00	0,00	0,00	30.000,00	0,00
350	01	Millorar la qualitat dels ferms i paviments de la xarxa loca	2018	2	2.200.000,00	0,00	0,00	0,00	0,00	2.200.000,00	0,00
350	02	Executar obres de condicionament a la xarxa local de carrete	2018	2	5.720.344,00	0,00	0,00	0,00	0,00	5.720.344,00	4.714.316,65
350	03	Millores puntuals de seguretat i drenatge a les carreteres d	2018	2	600.000,00	0,00	0,00	0,00	0,00	600.000,00	0,00
350	04	Direccions d'obra d'obres de condicionament de carreteres	2018	2	2.300,00	0,00	0,00	0,00	0,00	2.300,00	0,00

PRESSUPOST DE DESPESES

EXECUCIÓ DE PROJECTES DE DESPESES. 1. RESUM D'EXECUCIÓ

							OBLIGACIONS RECONEGUDES				
Projecte	**Subprojecte**	**Denominació**	**Any**	**Duració (anys)**	**Despesa prevista**	**Despesa compromesa**	**Inicial**	**En l'exercici**	**Total**	**Despesa pendent de realitzar**	**Finançament afectat**
350	05	Redacció de projectes d'obres de condicionament de carretere	2018	2	101.800,00	0,00	0,00	0,00	0,00	101.800,00	0,00
350	06	Assajos de sols	2018	2	0,00	0,00	0,00	0,00	0,00	0,00	0,00
350	07	Assajos d'asfalts	2018	2	10.600,00	0,00	0,00	0,00	0,00	10.600,00	0,00
360	01	Resolució d'incidències	2018	2	915.000,00	0,00	0,00	0,00	0,00	915.000,00	0,00
360	02	Gestió de persones de les brigades	2018	2	22.600,00	0,00	0,00	0,00	0,00	22.600,00	0,00
360	03	Resolució d'emergències	2018	2	70.000,00	0,00	0,00	0,00	0,00	70.000,00	0,00
360	04	Sega i esbrossada de cunetes	2018	2	700.000,00	0,00	0,00	0,00	0,00	700.000,00	0,00
360	05	Neteja de zones de seguretat i protecció dels marges de carr	2018	2	300.000,00	0,00	0,00	0,00	0,00	300.000,00	0,00
360	06	Vialitat hivernal	2018	2	70.000,00	0,00	0,00	0,00	0,00	70.000,00	0,00
360	07	Gestió del parc de maquinària	2018	2	284.000,00	0,00	0,00	0,00	0,00	284.000,00	0,00
360	08	Manteniment de centres de treball de les brigades	2018	2	12.000,00	0,00	0,00	0,00	0,00	12.000,00	0,00
360	09	Assistència reparació paviments i sega de camins municipals	2018	2	0,00	0,00	0,00	0,00	0,00	0,00	0,00
370	01	Tramitació de projectes d'obres de carreteres	2018	2	9.000,00	0,00	0,00	0,00	0,00	9.000,00	0,00
370	02	Obtenció de llicències municipals	2018	2	22.300,00	0,00	0,00	0,00	0,00	22.300,00	0,00
420	01	Instal·lació d'un grup electrogen al Palau de la Diputació	2018	2	60.000,00	0,00	0,00	0,00	0,00	60.000,00	0,00
420	02	Instal·lació d'una escala d'emergència al Palau de la Diputa	2018	2	180.000,00	0,00	0,00	0,00	0,00	180.000,00	0,00
420	03	Instal·lació d'un sistema de gestió de control a l'edifici d	2018	2	34.800,00	0,00	0,00	0,00	0,00	34.800,00	0,00
420	04	Disposar d'un vehicle elèctric per fer el servei de valisa	2018	2	10.000,00	0,00	0,00	0,00	0,00	10.000,00	0,00
420	05	Instal·lació d'una barana abatible al terrat de la planta ba	2018	2	6.000,00	0,00	0,00	0,00	0,00	6.000,00	0,00
420	06	Millora de la insonorització de la TAP	2018	2	95.000,00	0,00	0,00	0,00	0,00	95.000,00	0,00

PRESSUPOST DE DESPESES

EXECUCIÓ DE PROJECTES DE DESPESES. 1. RESUM D'EXECUCIÓ

							OBLIGACIONS RECONEGUDES				
Projecte	**Subprojecte**	**Denominació**	**Any**	**Duració (anys)**	**Despesa prevista**	**Despesa compromesa**	**Inicial**	**En l'exercici**	**Total**	**Despesa pendent de realitzar**	**Finançament afectat**
420	07	Reducció de la presència dels coloms a la TAP	2018	2	42.500,00	0,00	0,00	0,00	0,00	42.500,00	0,00
420	08	Vehicles	2018	2	528.607,00	0,00	0,00	0,00	0,00	528.607,00	0,00
420	09	Assistència i suport de Serveis Generals	2018	2	2.696.228,16	0,00	0,00	0,00	0,00	2.696.228,16	200,00
440	01	Gestionar les expropiacions dels projectes de la Diputació	2018	2	204.000,00	0,00	0,00	0,00	0,00	204.000,00	0,00
440	02	Tramitar els contractes administratius	2018	2	1.000,00	0,00	0,00	0,00	0,00	1.000,00	0,00
440	03	Gestionar les compres de mobiliari	2018	2	50.000,00	0,00	0,00	0,00	0,00	50.000,00	0,00
440	04	Gestionar les compres de material oficina	2018	2	66.000,00	0,00	0,00	0,00	0,00	66.000,00	0,00
440	05	Gestionar les compres de llibres i subscripcions a publicaci	2018	2	20.000,00	0,00	0,00	0,00	0,00	20.000,00	0,00
440	06	Gestionar altres compres	2018	2	61.000,00	0,00	0,00	0,00	0,00	61.000,00	0,00
510	01	Col·laboració amb obsequis institucionals per a activitats c	2018	2	3.500,00	0,00	0,00	0,00	0,00	3.500,00	0,00
510	02	Assessorament en l'aplicació de la Identitat Visual Corporat	2018	2	3.000,00	0,00	0,00	0,00	0,00	3.000,00	0,00
510	03	Suport en l'organització d'actes d'entitats i associacions e	2018	2	28.700,00	0,00	0,00	0,00	0,00	28.700,00	0,00
520	01	Prj: Comunicació de serveis i projectes	2018	2	220.000,00	0,00	0,00	0,00	0,00	220.000,00	0,00
520	02	Prj: Desenvolupament de noves accions de xarxes socials	2018	2	30.000,00	0,00	0,00	0,00	0,00	30.000,00	0,00
520	03	Prj: Desenvolupar la 3a fase de la campanya Aquí: Diputació	2018	2	295.000,00	0,00	0,00	0,00	0,00	295.000,00	0,00
520	04	Prj: Seguiment de les publicacions a mitjans de comunicació	2018	2	62.000,00	0,00	0,00	0,00	0,00	62.000,00	0,00
520	05	Prj: Creació d'arxiu d'imatges fotogràfiques d'actes de Comu	2018	2	15.000,00	0,00	0,00	0,00	0,00	15.000,00	0,00
520	06	Prj: Gestionar el programa de subvención a publicación d'àmb	2018	2	40.000,00	0,00	0,00	0,00	0,00	40.000,00	0,00
520	07	Disseny de l'estratègia de comunicació institucional	2018	2	1.400,00	0,00	0,00	0,00	0,00	1.400,00	0,00

PRESSUPOST DE DESPESES

EXECUCIÓ DE PROJECTES DE DESPESES. 1. RESUM D'EXECUCIÓ

							OBLIGACIONS RECONEGUDES				
Projecte	**Subprojecte**	**Denominació**	**Any**	**Duració (anys)**	**Despesa prevista**	**Despesa compromesa**	**Inicial**	**En l'exercici**	**Total**	**Despesa pendent de realitzar**	**Finançament afectat**
520	08	Prj: Disseny i desenvolupament de la nova web corporativa	2018	2	17.000,00	0,00	0,00	0,00	0,00	17.000,00	0,00
520	09	Prj: Disseny i desenvolupament de les webs dels centres educ	2018	2	2.000,00	0,00	0,00	0,00	0,00	2.000,00	0,00
520	10	Prj: Crear un banc de recursos i formació TINET	2018	2	56.800,00	0,00	0,00	0,00	0,00	56.800,00	0,00
520	11	Prj: Optimitzar l'experiència de les webs corporatives	2018	2	21.500,00	0,00	0,00	0,00	0,00	21.500,00	0,00
520	12	Prj: Observar l'estat d'Internet i les TIC	2018	2	41.000,00	0,00	0,00	0,00	0,00	41.000,00	0,00
520	13	Prj: Disseny i desenvolupament de les webs municipals	2018	2	5.000,00	0,00	0,00	0,00	0,00	5.000,00	0,00
530	01	Gestionar els organs de govern	2018	2	406.374,22	0,00	0,00	0,00	0,00	406.374,22	0,00
530	02	Gestionar les relacions públiques internes	2018	2	12.000,00	0,00	0,00	0,00	0,00	12.000,00	0,00
530	03	Col·laboració amb obsequis institucionals per a activitats c	2018	2	8.500,00	0,00	0,00	0,00	0,00	8.500,00	0,00
530	04	Organitzar i gestionar les peticions de les visites guiades	2018	2	6.000,00	0,00	0,00	0,00	0,00	6.000,00	0,00
530	05	Cessió d'espais de la Diputació per a activitats externes de	2018	2	8.000,00	0,00	0,00	0,00	0,00	8.000,00	0,00
530	06	Cessió de les sales per a Exposicions a Tarragona i Reus	2018	2	11.000,00	0,00	0,00	0,00	0,00	11.000,00	0,00
530	07	Donar a conèixer l'activitat de la Diputació a Fires	2018	2	30.500,00	0,00	0,00	0,00	0,00	30.500,00	0,00
530	08	Dissenyar i editar publicacions per difondre l'activitat de	2018	2	35.000,00	0,00	0,00	0,00	0,00	35.000,00	0,00
530	09	Elaborar material de difusió d'activitats pròpies de l'àrea	2018	2	14.500,00	0,00	0,00	0,00	0,00	14.500,00	0,00
530	10	Elaborar material de difusió d'activitats d'altres àrees	2018	2	4.000,00	0,00	0,00	0,00	0,00	4.000,00	0,00
530	11	Organitzar activitats de participació per dinamitzar les rel	2018	2	6.000,00	0,00	0,00	0,00	0,00	6.000,00	0,00
530	12	Assistir i donar suport tècnic-administratiu al Gabinet	2018	2	500,00	0,00	0,00	0,00	0,00	500,00	0,00
530	13	Gestionar la tramitació administrativa d'estudis i treballs	2018	2	20.000,00	0,00	0,00	0,00	0,00	20.000,00	0,00
530	14	Organitzar actes i esdeveniments propis i d'altres àrees	2018	2	24.000,00	0,00	0,00	0,00	0,00	24.000,00	0,00

PRESSUPOST DE DESPESES

EXECUCIÓ DE PROJECTES DE DESPESES. 1. RESUM D'EXECUCIÓ

							OBLIGACIONS RECONEGUDES				
Projecte	**Subprojecte**	**Denominació**	**Any**	**Duració (anys)**	**Despesa prevista**	**Despesa compromesa**	**Inicial**	**En l'exercici**	**Total**	**Despesa pendent de realitzar**	**Finançament afectat**
530	15	Gestionar el servei dels vehicles corporatius amb xofer	2018	2	14.500,00	0,00	0,00	0,00	0,00	14.500,00	0,00
530	16	Donar suport tècnic als projectes europeus de la Corporació	2018	2	20.000,00	0,00	0,00	0,00	0,00	20.000,00	0,00
530	17	Elaborar i presentar sol·licituds de projectes europeus	2018	2	18.000,00	0,00	0,00	0,00	0,00	18.000,00	0,00
531	01	Gestió dels continguts al Portal de Transparència Corporatiu	2018	2	400,00	0,00	0,00	0,00	0,00	400,00	0,00
550	01	Prj: Potenciar la participació del teixit empresarial de l'à	2018	2	34.000,00	0,00	0,00	0,00	0,00	34.000,00	0,00
550	02	Participar en xarxes europees de Governs Locals	2018	2	20.000,00	0,00	0,00	0,00	0,00	20.000,00	0,00
550	03	Assistir tècnicament la representació institucional	2018	2	21.000,00	0,00	0,00	0,00	0,00	21.000,00	0,00
550	04	Gestionar l'observatori de dades socioeconòmiques MERCURI	2018	2	30.000,00	0,00	0,00	0,00	0,00	30.000,00	0,00
550	05	Prj: Facilitar accions d'innovació i de gestió del coneixeme	2018	2	30.000,00	0,00	0,00	0,00	0,00	30.000,00	0,00
550	06	Prj: Avaluar i gestionar la qualitat del projecte Xarxa de C	2018	2	16.000,00	0,00	0,00	0,00	0,00	16.000,00	0,00
550	07	Prj: Avaluar i gestionar la qualitat del projecte Baronia d'	2018	2	12.000,00	0,00	0,00	0,00	0,00	12.000,00	0,00
550	08	Subvencions per al finançament de programes	2018	2	112.000,00	0,00	0,00	0,00	0,00	112.000,00	0,00
550	09	Subvencions per al finançament de convenis	2018	2	485.000,00	0,00	0,00	0,00	0,00	485.000,00	0,00
550	10	Fomentar la societat del coneixement i les activitats univer	2018	2	124.000,00	0,00	0,00	0,00	0,00	124.000,00	0,00
553	01	2a Fase Remodelació Castell d'Escornalbou	2018	2	0,00	0,00	0,00	0,00	0,00	0,00	0,00
611	01	Presidència (representacions, decrets, convenis, contractes)	2018	2	700,00	0,00	0,00	0,00	0,00	700,00	0,00
611	02	Certificats i publicacions oficials (eBOPT, BOE, DOGC, Seu)	2018	2	3.000,00	0,00	0,00	0,00	0,00	3.000,00	0,00
611	03	Desenvolupar la reenginyeria de procediments administratius	2018	2	55.000,00	0,00	0,00	0,00	0,00	55.000,00	0,00
611	04	Elaborar i aprovar la Política de signatura electrònica, seg	2018	2	15.000,00	0,00	0,00	0,00	0,00	15.000,00	0,00

PRESSUPOST DE DESPESES

EXECUCIÓ DE PROJECTES DE DESPESES. 1. RESUM D'EXECUCIÓ

							OBLIGACIONS RECONEGUDES				
Projecte	**Subprojecte**	**Denominació**	**Any**	**Duració (anys)**	**Despesa prevista**	**Despesa compromesa**	**Inicial**	**En l'exercici**	**Total**	**Despesa pendent de realitzar**	**Finançament afectat**
611	05	Dissenyar i provar el sistema de digitalització de documents	2018	2	10.000,00	0,00	0,00	0,00	0,00	10.000,00	0,00
611	06	Gestió de participació en entitats i organitzacions externes	2018	2	276.590,00	0,00	0,00	0,00	0,00	276.590,00	0,00
612	01	Gestió operativa del patrimoni de la Corporació	2018	2	904.600,00	0,00	0,00	0,00	0,00	904.600,00	114.486,00
612	02	Adquisició programari inventari	2018	2	0,00	0,00	0,00	0,00	0,00	0,00	0,00
613	01	Proj.: Incorporació del registre electrònic de documents al	2018	2	10.000,00	0,00	0,00	0,00	0,00	10.000,00	0,00
613	02	Proj.: Implantació de Lexnet i e-justicia en la tramitació e	2018	2	10.000,00	0,00	0,00	0,00	0,00	10.000,00	0,00
613	03	Assistència lletrada a la Corporació	2018	2	71.150,00	0,00	0,00	0,00	0,00	71.150,00	3.000,00
613	04	Assistència lletrada a les entitats locals	2018	2	28.850,00	0,00	0,00	0,00	0,00	28.850,00	60.100,00
613	05	Responsabilitat patrimonial en serveis de titularitat corpor	2018	2	6.000,00	0,00	0,00	0,00	0,00	6.000,00	0,00
613	06	Reclamacions de danys de la Corporació	2018	2	0,00	0,00	0,00	0,00	0,00	0,00	0,00
615	01	Catalogar el fons bibliogràfic	2018	2	15.000,00	0,00	0,00	0,00	0,00	15.000,00	0,00
615	02	Digitalitzar els fons de l'Arxiu	2018	2	15.000,00	0,00	0,00	0,00	0,00	15.000,00	0,00
615	03	Relligar la documentació de la Diputació	2018	2	7.500,00	0,00	0,00	0,00	0,00	7.500,00	0,00
615	04	Editar publicacions de l'Arxiu	2018	2	4.500,00	0,00	0,00	0,00	0,00	4.500,00	0,00
615	05	Integrar-se amb l'aplicació de la biblioteca del MAMT	2018	2	3.000,00	0,00	0,00	0,00	0,00	3.000,00	0,00
615	06	Gestió ordinària de l'Arxiu General	2018	2	7.600,00	0,00	0,00	0,00	0,00	7.600,00	0,00
620	01	Planificar el PUOSC del quinquenni 2017-2021 amb una aportac	2018	2	1.866.229,60	0,00	0,00	0,00	0,00	1.866.229,60	0,00
620	02	Estimar el pressupost d'ingressos i garantir l'obtenció dels	2018	2	0,00	0,00	0,00	0,00	0,00	0,00	0,00
620	03	Gestionar les obligacions departamentals amb contingut econò	2018	2	6.052.300,00	0,00	0,00	0,00	0,00	6.052.300,00	0,00
620	04	Gestió de l'endeutament	2018	2	5.000,00	0,00	0,00	0,00	0,00	5.000,00	0,00

PRESSUPOST DE DESPESES

EXECUCIÓ DE PROJECTES DE DESPESES. 1. RESUM D'EXECUCIÓ

							OBLIGACIONS RECONEGUDES				
Projecte	**Subprojecte**	**Denominació**	**Any**	**Duració (anys)**	**Despesa prevista**	**Despesa compromesa**	**Inicial**	**En l'exercici**	**Total**	**Despesa pendent de realitzar**	**Finançament afectat**
620	05	6. Realitzar una proposta de pla d'actuació de CFP en base a	2018	2	30.000,00	0,00	0,00	0,00	0,00	30.000,00	0,00
620	06	Gestionar el control financer anual	2018	2	30.000,00	0,00	0,00	0,00	0,00	30.000,00	0,00
620	07	Reduir l'endeutament a un volum inferior a 29M € a fi d'exer	2018	2	6.620.000,00	0,00	0,00	0,00	0,00	6.620.000,00	0,00
620	08	Elaboració i tramitació de la liquidació del pressupost	2018	2	3.588.820,84	0,00	0,00	0,00	0,00	3.588.820,84	0,00
623	01	BOP de Tarragona - Publicació i consulta - Ajuntaments-	2018	2	86.000,00	0,00	0,00	0,00	0,00	86.000,00	470.000,00
630	01	Desplegar internament la passarel·la de pagaments amb els de	2018	2	7.250,00	0,00	0,00	0,00	0,00	7.250,00	5.000,00
630	03	Estudiar les eines tecnològiques d'automatització de gestió	2018	2	6.250,00	0,00	0,00	0,00	0,00	6.250,00	0,00
630	04	Elaborar un pla de reunions amb les entitats financeres	2018	2	4.000,00	0,00	0,00	0,00	0,00	4.000,00	220.000,00
800	01	Dissenyar l'estructura organitzativa	2018	2	200.000,00	0,00	0,00	0,00	0,00	200.000,00	0,00
800	02	Dissenyar l'estructura retributiva	2018	2	208.000,00	0,00	0,00	0,00	0,00	208.000,00	0,00
800	03	Prj. Formació Ocupacional Dual	2018	2	127.469,41	0,00	0,00	0,00	0,00	127.469,41	0,00
800	04	Prj: Dissenyar i implementar un nou Manual d'Acollida	2018	2	1.000,00	0,00	0,00	0,00	0,00	1.000,00	0,00
800	05	Prj: Avaluació del Pla d'Igualtat i inici de la diagnosi d'i	2018	2	3.000,00	0,00	0,00	0,00	0,00	3.000,00	0,00
800	06	Prj: Gestionar el programa de suport a l'acollida de persone	2018	2	110.000,00	0,00	0,00	0,00	0,00	110.000,00	0,00
800	07	Prj: Promoure accions d'integració i mentoratge	2018	2	5.000,00	0,00	0,00	0,00	0,00	5.000,00	0,00
800	08	Prj: Implementar noves accions de voluntariat	2018	2	8.000,00	0,00	0,00	0,00	0,00	8.000,00	0,00
800	09	Prj: Promoure accions de Cooperació i Desenvolupament	2018	2	20.000,00	0,00	0,00	0,00	0,00	20.000,00	0,00
800	10	Prj: Homologació dels espais de formació ocupacional	2018	2	5.000,00	0,00	0,00	0,00	0,00	5.000,00	0,00
800	11	Gestionar les retribucions de la corporació i els organismes	2018	2	41.874.370,10	0,00	0,00	0,00	0,00	41.874.370,10	0,00

PRESSUPOST DE DESPESES

EXECUCIÓ DE PROJECTES DE DESPESES. 1. RESUM D'EXECUCIÓ

							OBLIGACIONS RECONEGUDES				
Projecte	**Subprojecte**	**Denominació**	**Any**	**Duració (anys)**	**Despesa prevista**	**Despesa compromesa**	**Inicial**	**En l'exercici**	**Total**	**Despesa pendent de realitzar**	**Finançament afectat**
800	12	Socialitzar	2018	2	4.000,00	0,00	0,00	0,00	0,00	4.000,00	0,00
800	13	Donar suport a la Direcció de l'Àrea	2018	2	74.000,00	0,00	0,00	0,00	0,00	74.000,00	0,00
800	14	Gestionar la comunicació de l'Àrea	2018	2	2.000,00	0,00	0,00	0,00	0,00	2.000,00	0,00
800	15	Gestionar el Pla de Pensions	2018	2	100,00	0,00	0,00	0,00	0,00	100,00	0,00
800	16	Gestionar les dietes i desplaçaments	2018	2	34.200,00	0,00	0,00	0,00	0,00	34.200,00	0,00
800	17	Gestionar la polissa d'accidents	2018	2	60.000,00	0,00	0,00	0,00	0,00	60.000,00	0,00
800	18	Col·laboració en l'organització de la Fira Camins de FP	2018	2	0,00	0,00	0,00	0,00	0,00	0,00	0,00
810	01	Seleccionar les persones	2018	2	28.600,00	0,00	0,00	0,00	0,00	28.600,00	0,00
810	02	Contractar o nomenar les persones	2018	2	40.000,00	0,00	0,00	0,00	0,00	40.000,00	0,00
815	01	Administrar les millores socials	2018	2	613.750,00	0,00	0,00	0,00	0,00	613.750,00	0,00
815	02	Administrar assistència sanitària	2018	2	250.000,00	0,00	0,00	0,00	0,00	250.000,00	0,00
830	01	Gestionar el fons de productivitat	2018	2	473.503,75	0,00	0,00	0,00	0,00	473.503,75	0,00
835	01	Prj: Realització del projecte de gestió del coneixement	2018	2	2.000,00	0,00	0,00	0,00	0,00	2.000,00	0,00
835	02	Gestionar la formació	2018	2	228.000,00	0,00	0,00	0,00	0,00	228.000,00	0,00
840	01	Prj. Crowdworking	2018	2	20.000,00	0,00	0,00	0,00	0,00	20.000,00	0,00
840	02	Prj. Premis Emprèn 2018	2018	2	95.000,00	0,00	0,00	0,00	0,00	95.000,00	0,00
840	03	Prj. Premis a estudiants emprenedors	2018	2	13.000,00	0,00	0,00	0,00	0,00	13.000,00	0,00
840	04	Prj. Emprenedoria europea	2018	2	12.000,00	0,00	0,00	0,00	0,00	12.000,00	0,00
840	05	Prj. Gestionar els convenis de concessió directa de subvenci	2018	2	74.000,00	0,00	0,00	0,00	0,00	74.000,00	0,00

PRESSUPOST DE DESPESES

EXECUCIÓ DE PROJECTES DE DESPESES. 1. RESUM D'EXECUCIÓ

Projecte	Subprojecte	Denominació	Any	Duració (anys)	Despesa prevista	Despesa compromesa	OBLIGACIONS RECONEGUDES Inicial	En l'exercici	Total	Despesa pendent de realitzar	Finançament afectat
840	06	Prj. Ocupació europea	2018	2	12.000,00	0,00	0,00	0,00	0,00	12.000,00	0,00
840	07	Prj. AODL Xarxa de polítiques actives d'ocupació	2018	2	31.441,83	0,00	0,00	0,00	0,00	31.441,83	0,00
840	08	Prj. Dinamització Comunitat Emprenedora dipta.cat	2018	2	14.600,00	0,00	0,00	0,00	0,00	14.600,00	0,00
840	09	Prj. Capacitació tècnics locals en polítiques actives d'ocup	2018	2	25.000,00	0,00	0,00	0,00	0,00	25.000,00	0,00
840	10	Prj: Funcionament operatiu PAO	2018	2	43.000,00	0,00	0,00	0,00	0,00	43.000,00	0,00
840	11	Prj: Subvencions a ens locals per a vivers d'empreses	2018	2	46.200,00	0,00	0,00	0,00	0,00	46.200,00	0,00
840	12	Prj. Programa de subvencions per al foment del coworking	2018	2	60.000,00	0,00	0,00	0,00	0,00	60.000,00	0,00
840	13	Prj. Servei d'emprenedoria dipta.cat 2018	2018	2	64.680,35	0,00	0,00	0,00	0,00	64.680,35	0,00
840	14	Prj. Capacitació i suport a persones emprenedores	2018	2	25.000,00	0,00	0,00	0,00	0,00	25.000,00	0,00
840	15	Gestionar els convenis de concessió directa de subvencions a	2018	2	90.000,00	0,00	0,00	0,00	0,00	90.000,00	0,00
840	16	Prj. Donar assistència als ajuntaments en les campanyes agrà	2018	2	15.000,00	0,00	0,00	0,00	0,00	15.000,00	0,00
840	17	Prj. Pla de Foment de l'Ocupació 2018	2018	2	765.926,54	0,00	0,00	0,00	0,00	765.926,54	0,00
840	19	* ACCIO - Acceleradora camp tgn-up	2018	2	0,00	0,00	0,00	0,00	0,00	0,00	0,00
840	20	* ACCIÓ - Acceleradora ebre-up	2018	2	0,00	0,00	0,00	0,00	0,00	0,00	0,00
900	01	Subvencions Nominatives	2018	2	68.000,00	0,00	0,00	0,00	0,00	68.000,00	0,00
900	02	Gestionar el pressupost de l'Àrea de CiQ	2018	2	20.600,00	0,00	0,00	0,00	0,00	20.600,00	0,00
900	03	Certificat digital	2018	2	15.000,00	0,00	0,00	0,00	0,00	15.000,00	0,00
910	01	Realitzar i fer el seguiment del pla d'enquestes corporatiu	2018	2	8.506,55	0,00	0,00	0,00	0,00	8.506,55	0,00
910	02	Contractar l'auditoria de la ISO 20000	2018	2	2.000,00	0,00	0,00	0,00	0,00	2.000,00	0,00
910	03	Fer l'avaluació EFQM de la Dipta 2018	2018	2	21.400,00	0,00	0,00	0,00	0,00	21.400,00	0,00

PRESSUPOST DE DESPESES

EXECUCIÓ DE PROJECTES DE DESPESES. 1. RESUM D'EXECUCIÓ

Projecte	Subprojecte	Denominació	Any	Duració (anys)	Despesa prevista	Despesa compromesa	OBLIGACIONS RECONEGUDES Inicial	En l'exercici	Total	Despesa pendent de realitzar	Finançament afectat
910	04	Avaluació del sistema de gestió de les àrees	2018	2	2.500,00	0,00	0,00	0,00	0,00	2.500,00	0,00
920	01	Consolidació dels sistemes de DNS Internet Corporatius a la	2018	2	10.000,00	0,00	0,00	0,00	0,00	10.000,00	0,00
920	02	Adquisició d'una solució de Sistema d'Accés a la Xarxa Corpo	2018	2	40.000,00	0,00	0,00	0,00	0,00	40.000,00	0,00
920	03	Implantació d'una solució de balancejadors en alta disponibi	2018	2	15.000,00	0,00	0,00	0,00	0,00	15.000,00	0,00
920	04	Desplegament del nou servei de Telefonia Mobil corporatiu am	2018	2	175.000,00	0,00	0,00	0,00	0,00	175.000,00	0,00
920	05	Desplegar servei WiFI en centres crítics	2018	2	25.000,00	0,00	0,00	0,00	0,00	25.000,00	0,00
920	06	Gestionar els Contractes de Manteniments 2018 Unitat Comunic	2018	2	240.000,00	0,00	0,00	0,00	0,00	240.000,00	0,00
920	07	Gestionar la infraestuctura de xarxa Local de Palau i Centre	2018	2	52.000,00	0,00	0,00	0,00	0,00	52.000,00	0,00
920	08	Gestionar la infraestructura de Telefonia IP fixa de Diputac	2018	2	200.000,00	0,00	0,00	0,00	0,00	200.000,00	0,00
920	09	Adequar el Nou CPD de l'edifici Síntesi	2018	2	30.000,00	0,00	0,00	0,00	0,00	30.000,00	0,00
920	10	Gestionar les infraestructures de Seguretat	2018	2	70.000,00	0,00	0,00	0,00	0,00	70.000,00	0,00
920	11	Garantir les comunicacions de TINET	2018	2	25.000,00	0,00	0,00	0,00	0,00	25.000,00	0,00
920	12	Gestionar la Xarxa de banda ampla municipal ALTAnetBA	2018	2	380.000,00	0,00	0,00	0,00	0,00	380.000,00	0,00
920	13	Gestionar la xarxa Wan Diputacio	2018	2	225.000,00	0,00	0,00	0,00	0,00	225.000,00	0,00
920	14	Administrar sistemes informàtics	2018	2	50.000,00	0,00	0,00	0,00	0,00	50.000,00	0,00
920	15	Implantar un sistema de gestió i correlació de logs	2018	2	25.000,00	0,00	0,00	0,00	0,00	25.000,00	0,00
920	16	Actualitzar el sistema de còpies de seguretat en cinta	2018	2	25.000,00	0,00	0,00	0,00	0,00	25.000,00	0,00
920	17	Disposar dels recursos necessaris per la nova aplicació de c	2018	2	30.000,00	0,00	0,00	0,00	0,00	30.000,00	0,00
920	18	Millorar les prestacions del servei de correu Zimbra d'ALTAn	2018	2	40.000,00	0,00	0,00	0,00	0,00	40.000,00	0,00

PRESSUPOST DE DESPESES

EXECUCIÓ DE PROJECTES DE DESPESES. 1. RESUM D'EXECUCIÓ

							OBLIGACIONS RECONEGUDES				
Projecte	**Subprojecte**	**Denominació**	**Any**	**Duració (anys)**	**Despesa prevista**	**Despesa compromesa**	**Inicial**	**En l'exercici**	**Total**	**Despesa pendent de realitzar**	**Finançament afectat**
920	19	Ampliar el cluster de VMware	2018	2	30.000,00	0,00	0,00	0,00	0,00	30.000,00	0,00
920	20	Ampliar el sistema de còpies de seguretat en disc	2018	2	40.000,00	0,00	0,00	0,00	0,00	40.000,00	0,00
920	21	Adquirir equipament microinformàtic	2018	2	80.000,00	0,00	0,00	0,00	0,00	80.000,00	0,00
920	22	Adquirir consumibles informàtics	2018	2	50.000,00	0,00	0,00	0,00	0,00	50.000,00	0,00
920	23	Adquirir petit material informàtic	2018	2	38.000,00	0,00	0,00	0,00	0,00	38.000,00	0,00
920	24	Gestionar reparacions equipament informàtic	2018	2	3.000,00	0,00	0,00	0,00	0,00	3.000,00	0,00
920	25	Donar suport tècnic al Centres Camp de Tarragona	2018	2	5.000,00	0,00	0,00	0,00	0,00	5.000,00	0,00
920	26	Donar suport tècnic al Centres Terres de l'Ebre	2018	2	2.500,00	0,00	0,00	0,00	0,00	2.500,00	0,00
920	27	Adquirir programari microinformàtic	2018	2	25.000,00	0,00	0,00	0,00	0,00	25.000,00	0,00
920	28	Gestionar els contractes de manteniment i suport del CAU	2018	2	74.000,00	0,00	0,00	0,00	0,00	74.000,00	0,00
920	29	Gestionar els contractes de manteniment i suport de sistemes	2018	2	275.000,00	0,00	0,00	0,00	0,00	275.000,00	0,00
920	30	Actualitzar sistemes operatius dels llocs de treball	2018	2	55.000,00	0,00	0,00	0,00	0,00	55.000,00	0,00
920	31	Implantar equips multifunció a Palau i Sant Rafael	2018	2	82.000,00	0,00	0,00	0,00	0,00	82.000,00	0,00
920	32	Implantar equips multifunció a Sintesi	2018	2	42.000,00	0,00	0,00	0,00	0,00	42.000,00	0,00
920	33	Adequació suite ofimàtica	2018	2	25.000,00	0,00	0,00	0,00	0,00	25.000,00	0,00
920	34	Renovar 75 PC dels llocs de treball	2018	2	83.000,00	0,00	0,00	0,00	0,00	83.000,00	0,00
920	35	Externalització suport CAU als centres de la Diputació	2018	2	50.000,00	0,00	0,00	0,00	0,00	50.000,00	0,00
930	01	Reduir el temps en l'elaboració dels informes d'anàlisi de l	2018	2	12.000,00	0,00	0,00	0,00	0,00	12.000,00	0,00
930	02	Manteniments secció Dades i anàlisi 2018	2018	2	14.800,00	0,00	0,00	0,00	0,00	14.800,00	0,00

PRESSUPOST DE DESPESES

EXECUCIÓ DE PROJECTES DE DESPESES. 1. RESUM D'EXECUCIÓ

Projecte	Subprojecte	Denominació	Any	Duració (anys)	Despesa prevista	Despesa compromesa	OBLIGACIONS RECONEGUDES Inicial	En l'exercici	Total	Despesa pendent de realitzar	Finançament afectat
930	03	Millorar el frontend i la gestió de permisos del SID	2018	2	22.000,00	0,00	0,00	0,00	0,00	22.000,00	0,00
930	04	Implementar el nou sistema de missatgeria d'Actio mitjançant	2018	2	27.000,00	0,00	0,00	0,00	0,00	27.000,00	0,00
930	05	Nova aplicació d'Inventari de Patrimoni	2018	2	22.000,00	0,00	0,00	0,00	0,00	22.000,00	0,00
930	06	Integrar la Passarel·la de Pagaments amb Actio	2018	2	30.000,00	0,00	0,00	0,00	0,00	30.000,00	0,00
930	07	Explorar les possibilitats de NLP4BPM	2018	2	22.000,00	0,00	0,00	0,00	0,00	22.000,00	0,00
930	08	Extendre el PlantiDoc	2018	2	22.000,00	0,00	0,00	0,00	0,00	22.000,00	0,00
930	09	Manteniments Secció Arquitectures Software	2018	2	351.700,00	0,00	0,00	0,00	0,00	351.700,00	0,00
930	10	Manteniments Secció Sistemes Col·laboratius	2018	2	36.000,00	0,00	0,00	0,00	0,00	36.000,00	0,00
		TOTAL			**463.282.253,73**	**406.523.048,74**	**243.859.321,05**	**88.746.253,91**	**332.605.574,96**	**130.676.678,77**	**599.748.052,85**

2) Anualitats pendents

PRESSUPOST DE DESPESES

EXECUCIÓ DE PROJECTES DE DESPESES. 2. ANUALITATS PENDENTS

Any	Projecte	Subprojecte	Denominació	DESPESA PENDENT DE REALITZAR 2018	2019	2020	Anys successius
2000	027	01	OBRES PENTA	0,00	0,00	0,00	0,00

PRESSUPOST DE DESPESES

EXECUCIÓ DE PROJECTES DE DESPESES. 2. ANUALITATS PENDENTS

				DESPESA PENDENT DE REALITZAR			
Any	**Projecte**	**Subprojecte**	**Denominació**	**2018**	**2019**	**2020**	**Anys successius**
2006	150	39	Entitats de Registre Col·laboradores CATCert	0,00	0,00	0,00	0,00
2006	221	04	Relació amb l'entorn social i laboral	0,00	0,00	0,00	0,00
2006	310	02	Activitat ordinària Explotació S.A.T.	0,00	0,00	0,00	0,00
2006	340	02	Gestió Ordinària Laboratoti materials	0,00	0,00	0,00	0,00
2006	612	05	Gestió d'impostos i tributs	0,00	0,00	0,00	0,00
2007	110	03	UNITAT DE COOPERACIÓ AL FUNCIONAMENT DELS ENS LOCA	0,00	0,00	0,00	0,00
2008	100	05	FEDER	0,00	0,00	0,00	0,00
2008	110	04	Cooperació ens locals	0,00	0,00	0,00	0,00
2008	130	03	PAM	0,00	0,00	0,00	0,00
2008	130	04	Xarxa local de Gas	0,00	0,00	0,00	0,00
2008	160	04	INFOR - Compatibilitat Municipial Web	33.507,51	0,00	0,00	0,00
2008	310	02	Activitat ordinària. Explotació S.A.T.	0,00	0,00	0,00	0,00
2009	110	01	Fomentar la cooperació de les activitats dels ens locals i e	0,00	0,00	0,00	0,00
2009	300	01	Contractar els treballs de redacció del pla zonal a la xarxa	0,00	0,00	0,00	0,00
2009	310	05	Tramitar expedients de permisos d'obres a la xarxa de carret	0,00	0,00	0,00	0,00
2009	320	21	CONDICIONAMENT ACCÉS L'ESPLUGA FRANCOLI TV-7001	0,00	0,00	0,00	0,00
2009	410	21	Gestionar formació i perfeccionament del personal	0,00	0,00	0,00	0,00
2009	620	88	PUOS 1996 - 2009	0,00	0,00	0,00	0,00
2010	110	01	Fomentar coop. activit. EL i ent. interès local	0,00	0,00	0,00	0,00

PRESSUPOST DE DESPESES

EXECUCIÓ DE PROJECTES DE DESPESES. 2.ANUALITATS PENDENTS

				DESPESA PENDENT DE REALITZAR			
Any	**Projecte**	**Subprojecte**	**Denominació**	**2018**	**2019**	**2020**	**Anys successius**
2010	612	01	Gestió ordinària Patrimoni	0,00	0,00	0,00	0,00
2010	620	01	Gestió dels ingressos corporatius	0,00	0,00	0,00	0,00
2011	110	02	Cooperar amb ens locals i ent. d'interès local	0,00	0,00	0,00	0,00
2011	210	06	Realitzar actuacions d'interès per demarcació	0,00	0,00	0,00	0,00
2011	320	13	Condicionament carretera Tortosa Bítem T-301	0,00	0,00	0,00	0,00
2011	612	01	Gestionar funcionament operatiu Gover-Patrimoni	0,00	0,00	0,00	0,00
2011	620	01	Gestió dels ingressos corporatius	0,00	0,00	0,00	0,00
2011	700	07	Funcionament Operatiu Administració	0,00	0,00	0,00	0,00
2012	110	02	Cooperar amb els ens locals	0,00	0,00	0,00	0,00
2012	110	03	Desplegar PAM 2012	0,00	0,00	0,00	0,00
2012	210	08	Desenvolupar el projecte RBIV	0,00	0,00	0,00	0,00
2012	232	07	Realitzar l'activitat acadèmica ordinària	0,00	0,00	0,00	0,00
2012	233	08	Gestionar l'activitt acadèmica ECM de Tortosa	0,00	0,00	0,00	0,00
2012	300	02	Actualitzar el Pla d'aforaments i accidentalitat	0,00	0,00	0,00	0,00
2012	310	02	Millorar la senyalització de la xarxa de carreteres.Explotac	0,00	0,00	0,00	0,00
2012	320	08	Construcció rotonda a Godall TV-3313	0,00	0,00	0,00	0,00
2012	415	01	Redacció i execució dels projectes necessaris per a l'activi	0,00	0,00	0,00	0,00
2012	415	02	Construcció edifici auxiliar TAP	0,00	0,00	0,00	0,00
2012	416	02	Edifici nova seu BASE i altres serveis Corporatius	0,00	0,00	0,00	0,00
2012	612	01	Gestionar funcionament operatiu Patrimoni i Arxiu	0,00	0,00	0,00	0,00

PRESSUPOST DE DESPESES

EXECUCIÓ DE PROJECTES DE DESPESES. 2. ANUALITATS PENDENTS

				DESPESA PENDENT DE REALITZAR			
Any	**Projecte**	**Subprojecte**	**Denominació**	**2018**	**2019**	**2020**	**Anys successius**
2012	620	02	Gestionar els ingressos corporatius	0,00	0,00	0,00	0,00
2012	900	01	Gestionar CiQ	0,00	0,00	0,00	0,00
2012	930	03	Implantació d'Alfresco	0,00	0,00	0,00	0,00
2012	930	06	Implementar noves funcionalitats Bonsai	0,00	0,00	0,00	0,00
2013	000	01	Gestió ordinària Organs de Govern	0,00	0,00	0,00	0,00
2013	110	02	Cooperar amb els ens locals.	0,00	0,00	0,00	0,00
2013	110	03	Impulsar i desplegar el PAM 2013-2016.	0,00	0,00	0,00	0,00
2013	190	01	Donar assistència en matèria de medi ambient, salut pública	0,00	0,00	0,00	0,00
2013	190	04	Fomentar actuacions de protecció de la salut pública.	0,00	0,00	0,00	0,00
2013	210	05	Realitzar actuacions d'interès per a la demarcació	0,00	0,00	0,00	0,00
2013	231	01	Gestionar el funcionament ordinari del Centre	0,00	0,00	0,00	0,00
2013	232	05	Realitzar l'activitat acadèmica ordinària	0,00	0,00	0,00	0,00
2013	233	09	Relacions amb altres entitats i associacions	0,00	0,00	0,00	0,00
2013	241	02	Gestionar l'activitat acadèmica de l'EAD de Tarragona	0,00	0,00	0,00	0,00
2013	242	02	Gestionar l'activitat acadèmica de l'EAD de Reus	0,00	0,00	0,00	0,00
2013	310	03	Regular el trànsit a les travesseres de la xarxa de carreter	0,00	0,00	0,00	0,00
2013	320	01	Executar obres de condicionament a la xarxa de carreteres	0,00	0,00	0,00	0,00
2013	320	10	Condicionament Amposta - Eucaliptus 1ª Fase TV-2405	0,00	0,00	0,00	0,00
2013	620	19	Gestionar els ingressos	0,00	0,00	0,00	0,00
2013	900	03	Preus Públics pel servei d'Internet	0,00	0,00	0,00	0,00

PRESSUPOST DE DESPESES

EXECUCIÓ DE PROJECTES DE DESPESES. 2. ANUALITATS PENDENTS

				DESPESA PENDENT DE REALITZAR			
Any	**Projecte**	**Subprojecte**	**Denominació**	**2018**	**2019**	**2020**	**Anys successius**
2013	930	01	Afegir nous orígens al data mart de vendes	0,00	0,00	0,00	0,00
2013	930	07	Implantar els web dels Centres de Música	0,00	0,00	0,00	0,00
2013	930	19	SOA	0,00	0,00	0,00	0,00
2013	930	20	Plataforma seus electroniques municipals	0,00	0,00	0,00	0,00
2014	100	02	Donar assistència en matèria jurídica	0,00	0,00	0,00	0,00
2014	100	05	Donar assistència en matèria de recursos humans	0,00	0,00	0,00	0,00
2014	110	01	Cooperar amb els ens locals	0,00	0,00	0,00	0,00
2014	110	02	Impulsar el Pla Anual d'assistència i cooperació local - coo	0,00	0,00	0,00	0,00
2014	110	03	Pla especial d'inversions sostenibles	0,00	0,00	0,00	0,00
2014	120	01	Donar assistència en matèria de medi ambient, salut pública	0,00	0,00	0,00	0,00
2014	120	03	Fomentar actuacions de protecció de la salut pública	0,00	0,00	0,00	0,00
2014	120	04	Fomentar actuacions de promoció de la salut pública	0,00	0,00	0,00	0,00
2014	210	01	Cooperar econòmicament amb ajuntaments	0,00	0,00	0,00	0,00
2014	210	02	Cooperar econòmicament amb entitats/ciutadans	0,00	0,00	0,00	0,00
2014	210	03	Desenvolupar el projecte RBIV - Biblioteca virtual	0,00	0,00	0,00	0,00
2014	220	03	Coordinar la gestió dels centres de Música, d'Art i EE	0,00	0,00	0,00	0,00
2014	231	11	Gestionar el funcionament ordinari del Centre	0,00	0,00	0,00	0,00
2014	232	01	Realitzar l'activitat acadèmica ordinària	0,00	0,00	0,00	0,00
2014	233	02	Desenvolupar les activitats acadèmiques	0,00	0,00	0,00	0,00
2014	241	01	Gestionar l'activitat acadèmica de l'EAD de Tarragona	0,00	0,00	0,00	0,00

PRESSUPOST DE DESPESES

EXECUCIÓ DE PROJECTES DE DESPESES. 2.ANUALITATS PENDENTS

				DESPESA PENDENT DE REALITZAR			
Any	**Projecte**	**Subprojecte**	**Denominació**	**2018**	**2019**	**2020**	**Anys successius**
2014	242	01	Gestionar l'activitat acadèmica de l'EAD de Reus	0,00	0,00	0,00	0,00
2014	320	04	Condicionament TV-3405 Fase 2 Amposta-Eucaliptus	0,00	0,00	0,00	0,00
2014	320	06	Condicionament vorera T-313 Travessera de Montbrió	0,00	0,00	0,00	0,00
2014	320	07	Condicionament vorera T-361 Travessera de Prat de compte	0,00	0,00	0,00	0,00
2014	320	08	Construcció rotonda a Tivenys T-301	0,00	0,00	0,00	0,00
2014	320	09	Instal·lació semafòrica a Tarragona TP-2031	0,00	0,00	0,00	0,00
2014	360	05	Controlar la vegetació a les zones de seguretat i protecció	0,00	0,00	0,00	0,00
2014	415	01	Redacció i execució dels projectes necessaris per a l'activi	0,00	0,00	0,00	0,00
2014	520	01	Gestió ordinària premsa	0,00	0,00	0,00	0,00
2014	530	01	Gestió de subvencions Gabinet de Presidència	0,00	0,00	0,00	0,00
2014	613	02	Donar assistència jurídica a la corporació	0,00	0,00	0,00	0,00
2014	620	18	Gestionar els projectes amb finançament afectat mitjançant l	0,00	0,00	0,00	0,00
2014	840	14	PO Etiquetatge de béns	0,00	0,00	0,00	0,00
2014	840	28	Funcionament de Polítiques Actives d'Ocupació	0,00	0,00	0,00	0,00
2014	900	10	Preus Públics serveis Internet	0,00	0,00	0,00	0,00
2014	920	06	Gestionar la Xarxa ALTAnetBA	0,00	0,00	0,00	0,00
2014	920	09	Adequar infraestructura de comunicacions de Palau	0,00	0,00	0,00	0,00
2014	920	20	Desplegar la infraestructura de telefonia Mòbil	0,00	0,00	0,00	0,00
2014	920	21	Gestionar Xarxa Wan Diputació	0,00	0,00	0,00	0,00
2014	920	23	Gestionar la infraestructura de Seguretat Firewall	0,00	0,00	0,00	0,00

PRESSUPOST DE DESPESES

EXECUCIÓ DE PROJECTES DE DESPESES. 2. ANUALITATS PENDENTS

				DESPESA PENDENT DE REALITZAR			
Any	**Projecte**	**Subprojecte**	**Denominació**	**2018**	**2019**	**2020**	**Anys successius**
2014	930	04	Gestionar Aplicacions Informàtiques	0,00	0,00	0,00	0,00
2014	930	25	Mantenir la plataforma Drupal	0,00	0,00	0,00	0,00
2015	000	01	Gestionar els Òrgans de Govern	0,00	0,00	0,00	0,00
2015	100	90	Administració i gestió	0,00	0,00	0,00	0,00
2015	110	90	Subvencions, Convenis i Aportacions AITC	0,00	0,00	0,00	0,00
2015	111	01	Jurídic	0,00	0,00	0,00	0,00
2015	112	90	Informàtica	0,00	0,00	0,00	0,00
2015	114	01	Arquitectura	0,00	0,00	0,00	0,00
2015	115	90	Enginyeria	0,00	0,00	0,00	0,00
2015	120	90	Formació	0,00	0,00	0,00	0,00
2015	150	60	Adhessió al Pacte d'alcaldes i alcaldesses per a l'energia s	0,00	0,00	0,00	0,00
2015	150	61	Plans de prevenció i actuació incendis forestals	0,00	0,00	0,00	0,00
2015	150	90	Subvencions, Convenis i Aportacions Medi Ambient	0,00	0,00	0,00	0,00
2015	150	91	Subvencions, Convenis i Aportacions Salut Pública	0,00	0,00	0,00	0,00
2015	150	92	C: Medi Ambient i Salu Pública	0,00	0,00	0,00	0,00
2015	210	90	Acció Cultural Ramon Berenguer IV	0,00	0,00	0,00	0,00
2015	210	91	Auditori de la Diputació estable d'activitats a l'Auditori	0,00	0,00	0,00	0,00
2015	210	93	Subvencions per a les entitats/ciutadans en els àmbits de c	0,00	0,00	0,00	0,00
2015	210	94	Subvencions per als ajuntaments en els àmbits de cultura i	0,00	0,00	0,00	0,00

PRESSUPOST DE DESPESES

EXECUCIÓ DE PROJECTES DE DESPESES. 2.ANUALITATS PENDENTS

				DESPESA PENDENT DE REALITZAR			
Any	**Projecte**	**Subprojecte**	**Denominació**	**2018**	**2019**	**2020**	**Anys successius**
2015	211	01	Gestionar el funcionament ordinari del MAMT	0,00	0,00	0,00	0,00
2015	211	90	Serveis de difusió i formació	0,00	0,00	0,00	0,00
2015	220	01	Coordinar la gestió administrativa dels centres de Música, A	0,00	0,00	0,00	0,00
2015	220	06	Mantenir les infraestructures dels centres educatius de la D	0,00	0,00	0,00	0,00
2015	231	01	Gestionar el funcionament ordinari del Centre	0,00	0,00	0,00	0,00
2015	231	02	Gestionar les activitats acadèmiques	0,00	0,00	0,00	0,00
2015	232	01	Realitzar l'activitat acadèmica ordinària	0,00	0,00	0,00	0,00
2015	232	02	Realitzar la gestió ordinària	0,00	0,00	0,00	0,00
2015	232	62	Concursos musicals	0,00	0,00	0,00	0,00
2015	233	01	Gestionar el funcionament ordinari	0,00	0,00	0,00	0,00
2015	233	10	Optimitzar el desenvolupament de les activitats acadèmiques	0,00	0,00	0,00	0,00
2015	241	01	Gestionar l'activitat acadèmica de l'EAD Tarragona	0,00	0,00	0,00	0,00
2015	241	02	Gestionar el funcionament ordinari de l'EAD de Tarragona	0,00	0,00	0,00	0,00
2015	242	02	Gestionar el funcionament ordinari	0,00	0,00	0,00	0,00
2015	242	60	Cicles Formatius de Grau Superior a les Escoles d'Art i Diss	0,00	0,00	0,00	0,00
2015	243	02	Gestió Ordinaria EADTortosa	0,00	0,00	0,00	0,00
2015	310	60	Mantenimment de la senyalització horitzontal	0,00	0,00	0,00	0,00
2015	310	90	Vigilància de la xarxa local de carreteres	0,00	0,00	0,00	0,00
2015	320	02	Condicionament travessera Pobla de Montornès T-210	0,00	0,00	0,00	0,00
2015	320	04	Actuacions ctra. La Palma - Vinebre T-2237	0,00	0,00	0,00	0,00

PRESSUPOST DE DESPESES

EXECUCIÓ DE PROJECTES DE DESPESES. 2.ANUALITATS PENDENTS

				DESPESA PENDENT DE REALITZAR			
Any	**Projecte**	**Subprojecte**	**Denominació**	**2018**	**2019**	**2020**	**Anys successius**
2015	320	07	Reductors velocitat travesseres TV-3344 i d'altres	0,00	0,00	0,00	0,00
2015	320	09	CondicionamentTravessera Sant Salvador (El Vendrell) TV-2127	0,00	0,00	0,00	0,00
2015	320	10	Construcció accés cooperativa Benissanet T-324	0,00	0,00	0,00	0,00
2015	320	14	CONDICIONAMENT TRAVESSERA PRAT DE COMPTE 2ª FASE - T-361	0,00	0,00	0,00	0,00
2015	340	91	Laboratori de materials	0,00	0,00	0,00	0,00
2015	350	60	Control topogràfic d'obres de carreteres	0,00	0,00	0,00	0,00
2015	360	01	Millorar la qualitat dels ferms i paviments de la xarxa de c	0,00	0,00	0,00	0,00
2015	360	60	Adquisició de vehicles per al SAT	0,00	0,00	0,00	0,00
2015	360	64	Millora del drenatge de la xarxa local de carreteres	0,00	0,00	0,00	0,00
2015	360	67	Resolució d'incidències	0,00	0,00	0,00	0,00
2015	360	69	Vialitat hivernal	0,00	0,00	0,00	0,00
2015	420	01	Gestionar edificis, instal.lacions i altres recursos	0,00	0,00	0,00	0,00
2015	420	02	Projecte de reforma del Palau de la Diputació	0,00	0,00	0,00	0,00
2015	420	60	Donar serveis de reparacions i mantenimment en edificis i ins	0,00	0,00	0,00	0,00
2015	440	90	Compres	0,00	0,00	0,00	0,00
2015	520	94	Publicitat i Promoció	0,00	0,00	0,00	0,00
2015	530	91	Tramitar subvencions per activitats	0,00	0,00	0,00	0,00
2015	530	92	Tramitar subvencions per inversions	0,00	0,00	0,00	0,00
2015	612	02	Gestió ordinària de Patrimoni	0,00	0,00	0,00	0,00
2015	613	90	Defensa lletrada de la corporació i altres entitats locals	0,00	0,00	0,00	0,00

PRESSUPOST DE DESPESES

EXECUCIÓ DE PROJECTES DE DESPESES. 2.ANUALITATS PENDENTS

				DESPESA PENDENT DE REALITZAR			
Any	**Projecte**	**Subprojecte**	**Denominació**	**2018**	**2019**	**2020**	**Anys successius**
2015	620	02	Implantar la comptabilitat web a la Diputació de Tarragona i	0,00	0,00	0,00	0,00
2015	620	03	Gestió ordinària Intervenció	0,00	0,00	0,00	0,00
2015	620	61	Fiscalització de la justificació prèvia el pagament de conve	0,00	0,00	0,00	0,00
2015	620	91	Gestió dels ingressos	0,00	0,00	0,00	0,00
2015	623	60	Edició del BOP de Tarragona - Editar diàriament el BOP T i g	0,00	0,00	0,00	0,00
2015	630	01	Fiscalitzar i pagar liquidacions mensuals dels crèdits vigen	0,00	0,00	0,00	0,00
2015	835	90	Gestionar la formació	0,00	0,00	0,00	0,00
2015	840	01	Xarxa vivers d'empresa	0,00	0,00	0,00	0,00
2015	840	03	Col·laboració amb l'Institut Comte de Rius 2015	0,00	0,00	0,00	0,00
2015	840	10	PO Baix Ebre 2015	0,00	0,00	0,00	0,00
2015	840	18	Reempresa	0,00	0,00	0,00	0,00
2015	840	19	Servei emprenedoria Dipta.cat 2015 (PIFE-055-15)	0,00	0,00	0,00	0,00
2015	840	20	PO Seu de serveis	0,00	0,00	0,00	0,00
2015	840	30	AODL Dinamització socioeconòmica i innovació territorial	0,00	0,00	0,00	0,00
2015	900	04	Conveni URV Marc - Concessió 2015	0,00	0,00	0,00	0,00
2015	900	05	Lliurar 18è Premi de narrativa curta per Internet TINET 2014	0,00	0,00	0,00	0,00
2015	910	02	Renovar reconeixement EFQM 500+ a CiQ	0,00	0,00	0,00	0,00
2015	920	03	Administrar els sistemes informàtics #ISO20000	0,00	0,00	0,00	0,00
2015	920	04	Adquirir consumibles informàtics #ISO20000	0,00	0,00	0,00	0,00
2015	920	11	Gestionar els contractes de manteniment de Comunicacions i	0,00	0,00	0,00	0,00

PRESSUPOST DE DESPESES

EXECUCIÓ DE PROJECTES DE DESPESES. 2.ANUALITATS PENDENTS

				DESPESA PENDENT DE REALITZAR			
Any	**Projecte**	**Subprojecte**	**Denominació**	**2018**	**2019**	**2020**	**Anys successius**
2015	920	14	Gestionar la Xarxa ALTAnetBA	0,00	0,00	0,00	0,00
2015	920	15	Gestionar la xarxa Wan Diputacio	0,00	0,00	0,00	0,00
2015	920	25	Nova electrònica de "Core" de comunicacions per al Palau de	0,00	0,00	0,00	0,00
2015	920	28	Renovar els contractes de manteniment i suport #ISO20000	0,00	0,00	0,00	0,00
2015	920	30	Implantació telefonia IP als centres	0,00	0,00	0,00	0,00
2015	930	07	Gestionar Aplicacions Informàtiques #ISO20000	0,00	0,00	0,00	0,00
2015	930	08	Gestionar el mantenimment de les aplicacions #ISO20000	0,00	0,00	0,00	0,00
2015	940	01	Preus públics per serveis d'internet	0,00	0,00	0,00	0,00
2016	100	01	Gestió assistència	0,00	0,00	0,00	0,00
2016	100	02	Gestió qualitat	0,00	0,00	0,00	0,00
2016	100	03	Administració	0,00	0,00	0,00	0,00
2016	100	12	Assistència tècnica en matèria de contaminació acústica: Amb	0,00	0,00	0,00	0,00
2016	100	13	Assistència tècnica associada als Plans d'autoprotecció d'ac	0,00	0,00	0,00	0,00
2016	110	01	Pla d'Acció Municipal	0,00	0,00	0,00	0,00
2016	110	02	Subvencions excepcionals	0,00	0,00	0,00	0,00
2016	110	03	Subvencions per interessos de préstecs	0,00	0,00	0,00	0,00
2016	110	04	Suport als centres de 1er cicle d'educació infantil de titul	0,00	0,00	0,00	0,00
2016	110	05	Conveni marc amb els Consells Comarcals	0,00	0,00	0,00	0,00
2016	110	06	Programa mobilitat per a l'ensenyament	0,00	0,00	0,00	0,00
2016	110	07	Altres convenis de col·laboració	0,00	0,00	0,00	0,00

PRESSUPOST DE DESPESES

EXECUCIÓ DE PROJECTES DE DESPESES. 2. ANUALITATS PENDENTS

				DESPESA PENDENT DE REALITZAR			
Any	**Projecte**	**Subprojecte**	**Denominació**	**2018**	**2019**	**2020**	**Anys successius**
2016	110	08	Aportacions	0,00	0,00	0,00	0,00
2016	110	09	FEDER	0,00	0,00	0,00	0,00
2016	110	10	Conveni Institut Cartogràfic i Geològic de Catalunya	0,00	0,00	0,00	0,00
2016	110	12	Danys en infraestructures municipals 2016 (2015)	0,00	0,00	0,00	0,00
2016	110	13	Jocs Mediterrani 2017	0,00	0,00	0,00	0,00
2016	111	01	Activitat Secretaria Intervenció: (Places exemptes) Activita	0,00	0,00	0,00	0,00
2016	111	02	Assistència Secretaria Intervenció: (Activitat puntual) Acti	0,00	0,00	0,00	0,00
2016	114	01	Redacció de projectes d'execució d'edificació de titularitat	0,00	0,00	0,00	0,00
2016	114	02	Direcció facultativa d'obres i coordinació de seguretat i sa	0,00	0,00	0,00	0,00
2016	114	03	Assessorament i informes tècnics: Informes tècnics sobre pat	0,00	0,00	0,00	0,00
2016	120	01	Cursos Pla Agrupat Formació contínua de les AAPP	0,00	0,00	0,00	0,00
2016	120	02	Jornades organitzades pel SAM	0,00	0,00	0,00	0,00
2016	120	03	Cursos organitzats pel SAM	0,00	0,00	0,00	0,00
2016	150	01	Subvencions per actuacions de protecció de la salut pública	0,00	0,00	0,00	0,00
2016	150	02	Subvencions per actuacions de protecció de la salut pública	0,00	0,00	0,00	0,00
2016	150	03	Subvencions per actuacions de protecció de la salut pública	0,00	0,00	0,00	0,00
2016	150	04	Subvencions per al finançament de despeses per a la millora	0,00	0,00	0,00	0,00
2016	150	05	Entitats de protecció i defensa d'animals domèstics	0,00	0,00	0,00	0,00
2016	150	07	Subvencions via conveni	0,00	0,00	0,00	0,00

PRESSUPOST DE DESPESES

EXECUCIÓ DE PROJECTES DE DESPESES. 2.ANUALITATS PENDENTS

				DESPESA PENDENT DE REALITZAR			
Any	**Projecte**	**Subprojecte**	**Denominació**	**2018**	**2019**	**2020**	**Anys successius**
2016	150	08	Redacció de projectes d'instal·lacions i serveis de titulari	0,00	0,00	0,00	0,00
2016	150	09	Direcció d'obres i coordinació de seguretat i salut a les ob	0,00	0,00	0,00	0,00
2016	150	10	Assessorament i informes tècnics: Sobre l'estat, la conserva	0,00	0,00	0,00	0,00
2016	150	11	Treballs i informes topogràfics	0,00	0,00	0,00	0,00
2016	150	14	Protecció de la Salut Pública: Prevenció i control de la Leg	0,00	0,00	0,00	0,00
2016	150	15	Protecció de la salut pública: Verificació de l'estanqueïta	0,00	0,00	0,00	0,00
2016	150	16	Protecció de la salut pública: Control higienicosanitari de	0,00	0,00	0,00	0,00
2016	150	17	Protecció de la salut pública: Gestió del subministrament de	0,00	0,00	0,00	0,00
2016	150	18	Protecció de la salut pública: Projectes i activitats en mat	0,00	0,00	0,00	0,00
2016	150	19	Medi Ambient: Assessorament tècnic en aspectes ambientals pu	0,00	0,00	0,00	0,00
2016	150	20	Medi Ambient: Assistència per actuacions de comunicació i ed	0,00	0,00	0,00	0,00
2016	150	21	Avaluació ambiental d'urbanisme: informe ambiental prelimina	0,00	0,00	0,00	0,00
2016	150	22	Gestió forestal. Assistència tècnica en gestió forestal muni	0,00	0,00	0,00	0,00
2016	150	23	Vectors ambientals: Control de fuites en les xarxes d'abasta	0,00	0,00	0,00	0,00
2016	150	24	Assessorament i informes tècnics	0,00	0,00	0,00	0,00
2016	150	25	Adhesió al Pacte d'alcaldes i alcaldesses per a l'energia so	0,00	0,00	0,00	0,00
2016	150	26	Subvencions destinades al finançament d'actuacions de preven	0,00	0,00	0,00	0,00
2016	150	27	Subvencions via conveni	0,00	0,00	0,00	0,00
2016	150	28	Aportacions	0,00	0,00	0,00	0,00
2016	150	29	Premi iniciativa Medi Ambient	0,00	0,00	0,00	0,00

PRESSUPOST DE DESPESES

EXECUCIÓ DE PROJECTES DE DESPESES. 2.ANUALITATS PENDENTS

				DESPESA PENDENT DE REALITZAR			
Any	**Projecte**	**Subprojecte**	**Denominació**	**2018**	**2019**	**2020**	**Anys successius**
2016	150	30	Sequera	0,00	0,00	0,00	0,00
2016	210	01	Venda de les publicacions de la Diputació	0,00	0,00	0,00	0,00
2016	210	02	Convenis amb entitats	0,00	0,00	0,00	0,00
2016	210	03	Préstec del fons patrimonial (artístic i fotogràfic)	0,00	0,00	0,00	0,00
2016	210	04	Exposicions temporals	0,00	0,00	0,00	0,00
2016	210	05	Jornades sobre pedagogia de l'art als museus	0,00	0,00	0,00	0,00
2016	210	06	Auditori de la Diputació	0,00	0,00	0,00	0,00
2016	210	07	Acció Cultural Ramon Berenguer IV	0,00	0,00	0,00	0,00
2016	210	08	Programes de difusió i dinamització	0,00	0,00	0,00	0,00
2016	210	09	Subvencions a entitats i ciutadans	0,00	0,00	0,00	0,00
2016	210	10	Subvencions a ens locals	0,00	0,00	0,00	0,00
2016	211	01	P: Gestionar el funcionament ordinari del MAMT	0,00	0,00	0,00	0,00
2016	211	02	P: Planificar els actes commemoratius dels 40 anys del MAMT	0,00	0,00	0,00	0,00
2016	211	03	Publicacions d'art del Museu	0,00	0,00	0,00	0,00
2016	220	01	Executar les obres contra incendis a l'Escola d'Art de Torto	0,00	0,00	0,00	0,00
2016	220	02	Executar les obres d'escala d'emergències al Conservatori de	0,00	0,00	0,00	0,00
2016	220	03	Subvenció a l'Institut d'Estudis Vallencs	0,00	0,00	0,00	0,00
2016	220	04	Subvenció a les AMPA's de les Escoles i Conservatoris de Mús	0,00	0,00	0,00	0,00
2016	220	05	Beques per alumnes de les escoles i Conservatoris de Música	0,00	0,00	0,00	0,00
2016	220	06	Beques per alumnes de cicles formatius de grau superior a le	0,00	0,00	0,00	0,00

PRESSUPOST DE DESPESES

EXECUCIÓ DE PROJECTES DE DESPESES. 2.ANUALITATS PENDENTS

				DESPESA PENDENT DE REALITZAR			
Any	**Projecte**	**Subprojecte**	**Denominació**	**2018**	**2019**	**2020**	**Anys successius**
2016	220	07	Beques per a alumnes dels cursos monogràfics de l'Escola d'A	0,00	0,00	0,00	0,00
2016	220	08	Gestió propostes Comissió SAC i Decrets centres educatius	0,00	0,00	0,00	0,00
2016	220	09	Gestió Subvenció Generalitat finançament centres d'educació	0,00	0,00	0,00	0,00
2016	220	10	Planificació i coordinació projectes i obres dels centres ed	0,00	0,00	0,00	0,00
2016	220	11	Gestió i supervisió contractació obres, serveis i subministr	0,00	0,00	0,00	0,00
2016	220	12	Jove Orquestra	0,00	0,00	0,00	0,00
2016	220	13	Banda Simfònica	0,00	0,00	0,00	0,00
2016	220	14	Obres de reforma de l'Escola d'Art i Disseny a Tarragona	0,00	0,00	0,00	0,00
2016	221	01	Servei de menjador escolar del CPEE Sant Rafael	0,00	0,00	0,00	0,00
2016	221	02	Activitat acadèmica del CPEE Sant Rafael	0,00	0,00	0,00	0,00
2016	221	03	Teràpia assistida amb gossos del CPEE Sant Rafael	0,00	0,00	0,00	0,00
2016	221	04	Hidroteràpia del CPEE Sant Rafael	0,00	0,00	0,00	0,00
2016	221	05	Equinoteràpia del CPEE Sant Rafael	0,00	0,00	0,00	0,00
2016	221	06	Colònies escolars del CPEE Sant Rafael	0,00	0,00	0,00	0,00
2016	221	07	Aula multisensorial del CPEE Sant Rafael	0,00	0,00	0,00	0,00
2016	221	08	Horticultura-CPEE Sant Rafael	0,00	0,00	0,00	0,00
2016	221	09	Tenis adaptat amb el Nàstic de Tarragona	0,00	0,00	0,00	0,00
2016	221	10	Gestió administrativa del CPEE Sant Rafael	0,00	0,00	0,00	0,00
2016	221	11	Consergeria i equipaments del CPEE Sant Rafael	0,00	0,00	0,00	0,00
2016	221	12	Prj: Celebrar el 50è aniversari del CPEE Sant Rafael	0,00	0,00	0,00	0,00

PRESSUPOST DE DESPESES

EXECUCIÓ DE PROJECTES DE DESPESES. 2.ANUALITATS PENDENTS

				DESPESA PENDENT DE REALITZAR			
Any	**Projecte**	**Subprojecte**	**Denominació**	**2018**	**2019**	**2020**	**Anys successius**
2016	222	01	Hidroteràpia del CPEE Sant Jordi	0,00	0,00	0,00	0,00
2016	222	02	Activitat acadèmica del CPEE Sant Jordi	0,00	0,00	0,00	0,00
2016	222	03	Teràpia assistida amb gossos del CPEE Sant Jordi	0,00	0,00	0,00	0,00
2016	222	04	Colònies escolars del CPEE Sant Jordi	0,00	0,00	0,00	0,00
2016	222	05	Música a l'escola del CPEE Sant Jordi	0,00	0,00	0,00	0,00
2016	222	06	Gestió administrativa del CPEE Sant Jordi	0,00	0,00	0,00	0,00
2016	222	07	Consergeria i equipaments del CPEE Sant Jordi	0,00	0,00	0,00	0,00
2016	223	01	Actes commemoratius del 35è Aniversari del CPEE Alba	0,00	0,00	0,00	0,00
2016	223	02	Gestió administrativa del CPEE Alba	0,00	0,00	0,00	0,00
2016	223	03	Activitat acadèmica del CPEE Alba	0,00	0,00	0,00	0,00
2016	223	04	Teràpia assistida amb gossos del CPEE Alba	0,00	0,00	0,00	0,00
2016	223	05	Equinoteràpia del CPEE Alba	0,00	0,00	0,00	0,00
2016	223	06	Aula Verda i Hort del CPEE Alba	0,00	0,00	0,00	0,00
2016	223	07	Colònies escolars del CPEE Alba	0,00	0,00	0,00	0,00
2016	223	08	Aula Multisensorial del CPEE Alba	0,00	0,00	0,00	0,00
2016	223	09	Servei de menjador del CPEE Alba	0,00	0,00	0,00	0,00
2016	223	10	Consergeria i equipaments del CPEE Alba	0,00	0,00	0,00	0,00
2016	223	11	Equipament del pati de l'escola	0,00	0,00	0,00	0,00
2016	223	12	Parc de Salut	0,00	0,00	0,00	0,00
2016	231	01	Concurs musical "Xavier Gols" de l'ECM a Tgna	0,00	0,00	0,00	0,00

PRESSUPOST DE DESPESES

EXECUCIÓ DE PROJECTES DE DESPESES. 2. ANUALITATS PENDENTS

				DESPESA PENDENT DE REALITZAR			
Any	**Projecte**	**Subprojecte**	**Denominació**	**2018**	**2019**	**2020**	**Anys successius**
2016	231	02	Festival Internacional de Música a Tarragona (ECM Tgna)	0,00	0,00	0,00	0,00
2016	231	03	Concerts del Festival Internacional de Música – Auditori Dip	0,00	0,00	0,00	0,00
2016	231	04	Concerts de l'ECM a Tgna	0,00	0,00	0,00	0,00
2016	231	05	Concerts solidaris de l'ECM a Tgna	0,00	0,00	0,00	0,00
2016	231	06	Conferències, exposicions de l'ECM a Tgna	0,00	0,00	0,00	0,00
2016	231	07	Altres activitats culturals de l'ECM a Tgna	0,00	0,00	0,00	0,00
2016	231	08	Consergeria i equipaments de l'ECM Tgna	0,00	0,00	0,00	0,00
2016	231	09	Gestió administrativa de l'ECM Tgna	0,00	0,00	0,00	0,00
2016	231	10	Escola de Música de l'ECM a Tarragona	0,00	0,00	0,00	0,00
2016	231	11	Conservatori de Música de l'ECM a Tarragona	0,00	0,00	0,00	0,00
2016	231	12	Concerts pedagògics de l'ECM a Tgna	0,00	0,00	0,00	0,00
2016	231	13	Colònies musicals de l'ECM a Tgna	0,00	0,00	0,00	0,00
2016	231	14	Tecla Simfònica de l'ECM a Tgna	0,00	0,00	0,00	0,00
2016	231	15	Les Escoles al Conservatori de l'ECM a Tgna	0,00	0,00	0,00	0,00
2016	231	16	L'Òpera de l'ECM a Tgna	0,00	0,00	0,00	0,00
2016	231	17	Altres activitats complementàries de l'ECM a Tgna	0,00	0,00	0,00	0,00
2016	231	18	Circuit Guitarrístic-ECM Tgna	0,00	0,00	0,00	0,00
2016	231	19	Banda Simfònica de la Diputació de Tarragona	0,00	0,00	0,00	0,00
2016	232	01	Escola de Música: activitat acadèmica a Reus	0,00	0,00	0,00	0,00

PRESSUPOST DE DESPESES

EXECUCIÓ DE PROJECTES DE DESPESES. 2. ANUALITATS PENDENTS

				DESPESA PENDENT DE REALITZAR			
Any	**Projecte**	**Subprojecte**	**Denominació**	**2018**	**2019**	**2020**	**Anys successius**
2016	232	02	Conservatori de Música: activitat acadèmica a Reus	0,00	0,00	0,00	0,00
2016	232	03	Concurs musical "Higini Anglès" de l'ECM a Reus	0,00	0,00	0,00	0,00
2016	232	04	Concerts de l'ECM a Reus	0,00	0,00	0,00	0,00
2016	232	05	Altres activitats culturals de l'ECM a Reus	0,00	0,00	0,00	0,00
2016	232	06	Consergeria i equipaments de l'ECM a Reus	0,00	0,00	0,00	0,00
2016	232	07	Gestió administrativa de l'ECM a Reus	0,00	0,00	0,00	0,00
2016	232	08	Audicions de l'ECM a Reus	0,00	0,00	0,00	0,00
2016	232	09	Concerts pedagògics de l'ECM a Reus	0,00	0,00	0,00	0,00
2016	232	10	Altres activitats complementàries de l'ECM a Reus	0,00	0,00	0,00	0,00
2016	232	11	Jove Orquestra Simfònica de la Diputació de Tarragona	0,00	0,00	0,00	0,00
2016	233	01	Escola de Música: activitat acadèmica a Tortosa	0,00	0,00	0,00	0,00
2016	233	02	Conservatori de Música: activitat acadèmica a Tortosa	0,00	0,00	0,00	0,00
2016	233	03	Altres activitats complementàries de l'ECM a Tortosa	0,00	0,00	0,00	0,00
2016	233	04	Consergeria i equipaments de l'ECM a Tortosa	0,00	0,00	0,00	0,00
2016	233	05	Gestió administrativa de l'ECM a Tortosa	0,00	0,00	0,00	0,00
2016	233	06	Concerts de l'ECM a Tortosa	0,00	0,00	0,00	0,00
2016	241	01	Cursos monogràfics/especialització de l'EAD Tgna	0,00	0,00	0,00	0,00
2016	241	02	Cursos d'estiu de l'EAD Tgna	0,00	0,00	0,00	0,00
2016	241	03	Cursos monogràfics/especialització del Taller d'Art de Valls	0,00	0,00	0,00	0,00
2016	241	04	Exposicions de l'EAD Tgna	0,00	0,00	0,00	0,00

PRESSUPOST DE DESPESES

EXECUCIÓ DE PROJECTES DE DESPESES. 2.ANUALITATS PENDENTS

				DESPESA PENDENT DE REALITZAR			
Any	**Projecte**	**Subprojecte**	**Denominació**	**2018**	**2019**	**2020**	**Anys successius**
2016	241	05	Consergeria i equipaments de l'EAD Tgna	0,00	0,00	0,00	0,00
2016	241	06	Cicle Formatiu de Grau Superior a l'EAD Tgna	0,00	0,00	0,00	0,00
2016	241	07	Gestió administrativa de l'EAD Tgna	0,00	0,00	0,00	0,00
2016	241	08	Conferències, jornades i seminaris de l'EAD Tgna	0,00	0,00	0,00	0,00
2016	241	09	Altres activitats culturals de l'EAD Tgna	0,00	0,00	0,00	0,00
2016	242	01	Cursos monogràfics/especialització de l'EAD Reus	0,00	0,00	0,00	0,00
2016	242	02	Cursos d'estiu de l'EAD Reus	0,00	0,00	0,00	0,00
2016	242	03	Gestió administrativa de l'EAD Reus	0,00	0,00	0,00	0,00
2016	242	04	Consergeria i equipaments de l'EAD Reus	0,00	0,00	0,00	0,00
2016	242	05	Cicle Formatiu de Grau Superior a l'EAD Reus	0,00	0,00	0,00	0,00
2016	242	06	Altres activitats culturals de l'EAD Reus	0,00	0,00	0,00	0,00
2016	242	07	Conferències, jornades i seminaris de l'EAD Reus	0,00	0,00	0,00	0,00
2016	242	08	Exposicions de l'EAD Reus	0,00	0,00	0,00	0,00
2016	243	01	Instal.lació d'un forn de ceràmica per reposició de l'anteri	0,00	0,00	0,00	0,00
2016	243	02	Obres de col·locació i muntatge a la Catedral de Tortosa del	0,00	0,00	0,00	0,00
2016	243	03	Tallers de conservació i restauració	0,00	0,00	0,00	0,00
2016	243	04	Exposicions de l'EAD Tortosa	0,00	0,00	0,00	0,00
2016	243	05	Art per a tots a la teva Escola de l'EAD Tortosa	0,00	0,00	0,00	0,00
2016	243	06	Altres activitats culturals de l'EAD Tortosa	0,00	0,00	0,00	0,00
2016	243	07	Cursos monogràfics/especialització de l'EAD Tortosa	0,00	0,00	0,00	0,00

PRESSUPOST DE DESPESES

EXECUCIÓ DE PROJECTES DE DESPESES. 2.ANUALITATS PENDENTS

				DESPESA PENDENT DE REALITZAR			
Any	**Projecte**	**Subprojecte**	**Denominació**	**2018**	**2019**	**2020**	**Anys successius**
2016	243	08	Conferències, jornades i seminaris de l'EAD Tortosa	0,00	0,00	0,00	0,00
2016	243	09	Gestió administrativa de l'EAD Tortosa	0,00	0,00	0,00	0,00
2016	300	01	Gestió del parc de maquinària	0,00	0,00	0,00	0,00
2016	300	02	Mantenimient de centres de treball de les brigades	0,00	0,00	0,00	0,00
2016	300	03	Convenis entre administracions sobre vials	0,00	0,00	0,00	0,00
2016	300	04	Autoritzacions administratives	0,00	0,00	0,00	0,00
2016	300	05	Mantenimient de la senyalització horitzontal	0,00	0,00	0,00	0,00
2016	300	06	Mantenimient de la senyalització vertical d'orientació	0,00	0,00	0,00	0,00
2016	300	07	Control d'autoritzacions	0,00	0,00	0,00	0,00
2016	300	08	Estudis de trànsit	0,00	0,00	0,00	0,00
2016	300	09	Estudis d'accidentalitat a les carreteres	0,00	0,00	0,00	0,00
2016	300	10	Inauguració d'obres	0,00	0,00	0,00	0,00
2016	300	11	Mantenimient d'instal·lacions semafòriques	0,00	0,00	0,00	0,00
2016	300	12	Tramitació de projectes d'obres de carreteres	0,00	0,00	0,00	0,00
2016	300	13	Executar obres de condicionament a la xarxa de carreteres	0,00	0,00	0,00	0,00
2016	300	14	Millorar la qualitat dels ferms i paviments de la xarxa de c	0,00	0,00	0,00	0,00
2016	300	15	Desglossar el document Pla Zonal en un Pla de carreteres de	0,00	0,00	0,00	0,00
2016	300	16	Obtenció de llicències municipals	0,00	0,00	0,00	0,00
2016	320	01	Control topogràfic d'obres de carreteres	0,00	0,00	0,00	0,00
2016	320	02	Assajos d'asfalts	0,00	0,00	0,00	0,00

PRESSUPOST DE DESPESES

EXECUCIÓ DE PROJECTES DE DESPESES. 2. ANUALITATS PENDENTS

				DESPESA PENDENT DE REALITZAR			
Any	**Projecte**	**Subprojecte**	**Denominació**	**2018**	**2019**	**2020**	**Anys successius**
2016	320	03	Direccions d'obra d'obres de condicionament de carreteres	0,00	0,00	0,00	0,00
2016	320	04	Girador carretera de la Mussara	0,00	0,00	0,00	0,00
2016	320	05	Construcció carretera Torre de la Fontaubella. TV-3223	0,00	0,00	0,00	0,00
2016	320	06	Condicionament Maspujols T-704	0,00	0,00	0,00	0,00
2016	320	07	Condicionament accés a Maspujols 2a fase. T-704	0,00	0,00	0,00	0,00
2016	320	08	Condicionament accés est de la Riera de Gaià T-202	0,00	0,00	0,00	0,00
2016	320	09	Condicionament de la travessera de Vallmoll T-751	0,00	0,00	0,00	0,00
2016	320	10	Construcció de la circumval·lació de la Riba TV-7044	0,00	0,00	0,00	0,00
2016	320	11	Condicionament del pont d'accés a Santa Oliva. TV-2128	0,00	0,00	0,00	0,00
2016	320	12	Condicionament travesseres la Secuita T223 TV2231	0,00	0,00	0,00	0,00
2016	320	13	Condicionament intersecció amb ramals enllaç N340 TV3025	0,00	0,00	0,00	0,00
2016	320	14	Tram enllaç Sant Carles-Amposta TV3408	0,00	0,00	0,00	0,00
2016	320	15	Millora drenatge travesseraTivenys T301	0,00	0,00	0,00	0,00
2016	320	16	Reductors velocitat travesseres TV3344 i altres	0,00	0,00	0,00	0,00
2016	350	01	Redacció de projectes d'obres de condicionament de carretere	0,00	0,00	0,00	0,00
2016	360	01	Resolució d'incidències	0,00	0,00	0,00	0,00
2016	360	02	Gestió de persones de les brigades	0,00	0,00	0,00	0,00
2016	360	03	Resolució d'emergències	0,00	0,00	0,00	0,00
2016	360	04	Millora del drenatge de la xarxa local de carreteres	0,00	0,00	0,00	0,00
2016	360	05	Sega i esbrossada de cunetes	0,00	0,00	0,00	0,00

PRESSUPOST DE DESPESES

EXECUCIÓ DE PROJECTES DE DESPESES. 2.ANUALITATS PENDENTS

				DESPESA PENDENT DE REALITZAR			
Any	**Projecte**	**Subprojecte**	**Denominació**	**2018**	**2019**	**2020**	**Anys successius**
2016	360	06	Neteja de zones de seguretat i protecció dels marges de carr	0,00	0,00	0,00	0,00
2016	360	07	Vialitat hivernal	0,00	0,00	0,00	0,00
2016	420	01	Reforma del Palau de la Diputació	0,00	0,00	0,00	0,00
2016	420	02	Donar serveis de vehicles	0,00	0,00	0,00	0,00
2016	420	03	Donar serveis de trameses postals, missatgeria i notificacio	0,00	0,00	0,00	0,00
2016	420	04	Donar serveis de reprografia	0,00	0,00	0,00	0,00
2016	420	05	Donar el servei de neteja dels edificis	0,00	0,00	0,00	0,00
2016	420	06	Gestionar els aparcaments	0,00	0,00	0,00	0,00
2016	420	07	Gestionar la operativa de control d'accessos i seguretat del	0,00	0,00	0,00	0,00
2016	420	08	Subministrar vestuari	0,00	0,00	0,00	0,00
2016	420	09	Atendre peticions de seguretat i salut	0,00	0,00	0,00	0,00
2016	420	10	Subministrar equips de protecció individual (EPI's)	0,00	0,00	0,00	0,00
2016	420	11	Realitzar revisions mèdiques de vigilància de la salut	0,00	0,00	0,00	0,00
2016	420	12	Gestionar accidents laborals	0,00	0,00	0,00	0,00
2016	420	13	Donar formació en matèria de seguretat i salut	0,00	0,00	0,00	0,00
2016	420	14	Mantenir els edificis i les instal·lacions	0,00	0,00	0,00	0,00
2016	420	15	Gestionar el funcionament dels edificis	0,00	0,00	0,00	0,00
2016	440	01	De projectes d'obres de la Diputació	0,00	0,00	0,00	0,00
2016	440	02	Mobiliari	0,00	0,00	0,00	0,00

PRESSUPOST DE DESPESES

EXECUCIÓ DE PROJECTES DE DESPESES. 2. ANUALITATS PENDENTS

				DESPESA PENDENT DE REALITZAR			
Any	**Projecte**	**Subprojecte**	**Denominació**	**2018**	**2019**	**2020**	**Anys successius**
2016	440	03	Fotocopiadores	0,00	0,00	0,00	0,00
2016	440	04	Material oficina	0,00	0,00	0,00	0,00
2016	440	05	Publicacions/subscripcions	0,00	0,00	0,00	0,00
2016	440	06	Altres (lots de Nadal)	0,00	0,00	0,00	0,00
2016	510	01	Suport en l'organització d'actes d'entitats i associacions e	0,00	0,00	0,00	0,00
2016	520	01	Gestió operativa Comunicació	0,00	0,00	0,00	0,00
2016	520	02	Incorporar nous continguts de TINET	0,00	0,00	0,00	0,00
2016	520	03	Desplegar la plataforma web de tinetaires	0,00	0,00	0,00	0,00
2016	520	04	Actualitzar aparença webmail de TINET	0,00	0,00	0,00	0,00
2016	520	05	Aplicar Google Analytics a la plataforma corporativa	0,00	0,00	0,00	0,00
2016	520	06	Aplicar analítica Drupal a la plataforma corporativa	0,00	0,00	0,00	0,00
2016	520	07	Mantenir, actualitzar i millorar la plataforma Drupal corpor	0,00	0,00	0,00	0,00
2016	520	08	Mantenir, actualitzar i millorar la plataforma Drupal munici	0,00	0,00	0,00	0,00
2016	520	09	Mantenir la plataforma Houdini corporativa i municipal	0,00	0,00	0,00	0,00
2016	520	10	Desplegar la TINETaula 2016	0,00	0,00	0,00	0,00
2016	520	11	Desplegar la TINETescola 2016	0,00	0,00	0,00	0,00
2016	520	12	Desplegar TINETjornada 2016	0,00	0,00	0,00	0,00
2016	520	13	Realitzar l'Observatori d'Internet 2016	0,00	0,00	0,00	0,00
2016	520	14	Premi Narrativa TINET 2016-2017 - Concessió	0,00	0,00	0,00	0,00
2016	530	01	Funcionament operatiu Òrgans de Govern	0,00	0,00	0,00	0,00

PRESSUPOST DE DESPESES

EXECUCIÓ DE PROJECTES DE DESPESES. 2. ANUALITATS PENDENTS

				DESPESA PENDENT DE REALITZAR			
Any	**Projecte**	**Subprojecte**	**Denominació**	**2018**	**2019**	**2020**	**Anys successius**
2016	530	02	Gestionar el funcionament operatiu del Gabinet de Presidènci	0,00	0,00	0,00	0,00
2016	530	03	Gestionar la comunicació interna-públic intern	0,00	0,00	0,00	0,00
2016	530	04	Col·laboració amb obsequis institucionals per a activitats c	0,00	0,00	0,00	0,00
2016	530	05	Organitzar i gestionar les peticions de les visites guiades	0,00	0,00	0,00	0,00
2016	530	06	Gestionar els espais de la Diputació per a activitats extern	0,00	0,00	0,00	0,00
2016	530	07	Gestionar les sales per a Exposicions	0,00	0,00	0,00	0,00
2016	530	08	Donar a conèixer l'activitat de la Diputació a Fires	0,00	0,00	0,00	0,00
2016	530	09	Dissenyar i editar publicacions per difondre l'activitat de	0,00	0,00	0,00	0,00
2016	530	10	Gestionar el Manual d'Identitat Corporativa (MIC)	0,00	0,00	0,00	0,00
2016	530	11	Elaborar material de difusió d'activitats pròpies de l'àrea	0,00	0,00	0,00	0,00
2016	530	12	Elaborar material de difusió d'activitats d'altres àrees	0,00	0,00	0,00	0,00
2016	530	13	Tenir cura de la correcta aplicació de la marca de la Diputa	0,00	0,00	0,00	0,00
2016	530	14	Organitzar activitats de participació per dinamitzar la com u	0,00	0,00	0,00	0,00
2016	530	15	Organitzar actes i esdeveniments propis i d'altres àrees	0,00	0,00	0,00	0,00
2016	550	01	Prj: Executar projectes de desenvolupament econòmic	0,00	0,00	0,00	0,00
2016	550	02	Organització de jornades informatives i de "networking"	0,00	0,00	0,00	0,00
2016	550	03	Avaluar convocatòries dels programes europeus (Període de pr	0,00	0,00	0,00	0,00
2016	550	04	Assistir tècnicament la representació institucional en l'àmb	0,00	0,00	0,00	0,00
2016	550	05	Assistir tècnicament la representació institucional en l'Arc	0,00	0,00	0,00	0,00
2016	550	06	Facilitar dades socio-econòmiques del territori	0,00	0,00	0,00	0,00

PRESSUPOST DE DESPESES

EXECUCIÓ DE PROJECTES DE DESPESES. 2. ANUALITATS PENDENTS

				DESPESA PENDENT DE REALITZAR			
Any	**Projecte**	**Subprojecte**	**Denominació**	**2018**	**2019**	**2020**	**Anys successius**
2016	550	07	Gestionar convenis	0,00	0,00	0,00	0,00
2016	550	08	PECT Turisme	0,00	0,00	0,00	0,00
2016	550	09	Sistema d'Informació socioeconòmica local (MERCURI)	0,00	0,00	0,00	0,00
2016	550	10	Convenis	0,00	0,00	0,00	0,00
2016	551	01	PECT TURÍSTIC EN FAMILIA COORDINACIÓ	143.134,77	287.930,99	0,00	0,00
2016	551	02	PECT TURÍSTIC - Descoberta	138.134,77	368.474,34	0,00	0,00
2016	552	01	EIX 4 Act 1 Pla pilot xarxa de calor de proximitat	998.016,58	0,00	0,00	0,00
2016	552	02	EIX 4 Act 2 Pla comunicació ús recursos forestals i biomassa	29.040,00	0,00	0,00	0,00
2016	553	01	EIX 6 Act 1 Restauració i millora senders baronia	230.467,51	0,00	0,00	0,00
2016	553	02	EIX 6 Act 2 Ordenació de l'entorn natural i patrimonial	0,00	0,00	0,00	0,00
2016	553	03	EIX 6 Act 3 Restauració i consolidació patrimoni arquitectòn	0,00	0,00	0,00	0,00
2016	553	04	EIX 6 Act 4 Abastiment aigua potable i depuradora	0,00	0,00	0,00	0,00
2016	553	05	EIX 6 Act 5 Valorització turística: interpretació d'elements	0,00	0,00	0,00	0,00
2016	553	06	EIX 6 Act 6 Pla de comunicació	0,00	0,00	0,00	0,00
2016	553	10	EIX 6 Cofinançament Cultura	0,00	0,00	0,00	0,00
2016	555	01	CONVENI O.S. LA CAIXA 2016	0,00	0,00	0,00	0,00
2016	611	01	Gestionar la Secretaria de la Corporació	0,00	0,00	0,00	0,00
2016	611	02	Gestionar la participació en consorcis, fundacions, etc	0,00	0,00	0,00	0,00
2016	611	03	Defensa lletrada de la Corporació en l'ordre contenciós admi	0,00	0,00	0,00	0,00
2016	611	04	Certificats/publicacions	0,00	0,00	0,00	0,00

PRESSUPOST DE DESPESES

EXECUCIÓ DE PROJECTES DE DESPESES. 2.ANUALITATS PENDENTS

				DESPESA PENDENT DE REALITZAR			
Any	**Projecte**	**Subprojecte**	**Denominació**	**2018**	**2019**	**2020**	**Anys successius**
2016	611	05	Serveis interns: elaboració d'instruments de descripció dels	0,00	0,00	0,00	0,00
2016	611	06	Serveis interns: implementació de mesures de conservació i r	0,00	0,00	0,00	0,00
2016	611	07	Serveis externs: accés extern als fons documentals	0,00	0,00	0,00	0,00
2016	612	01	P: Revisar les condicions de les pòlisses d'asseguances i n	0,00	0,00	0,00	0,00
2016	612	02	P: Adquirir terreny confrontant a la nau del SAT a Tortosa	0,00	0,00	0,00	0,00
2016	612	03	Gestió operativa del patrimoni de la Corporació	0,00	0,00	0,00	0,00
2016	612	04	Despeses en aplicacions informàtiques	0,00	0,00	0,00	0,00
2016	612	05	Projecte d'etiquetatge dels béns mobles de la Corporació	0,00	0,00	0,00	0,00
2016	612	06	Redacció projecte Sabinosa	0,00	0,00	0,00	0,00
2016	612	07	Tributs	0,00	0,00	0,00	0,00
2016	612	08	Adquisició finques Albereda Santes Creus	0,00	0,00	0,00	0,00
2016	613	01	Proj: Consolidació d'una base de dades de gestió integral de	0,00	0,00	0,00	0,00
2016	613	02	Defensa lletrada dels ens locals en l'ordre contenciós admin	0,00	0,00	0,00	0,00
2016	613	03	Responsabilitat patrimonial en serveis de titularitat corpor	0,00	0,00	0,00	0,00
2016	613	04	Reclamacions de danys de la Corporació	0,00	0,00	0,00	0,00
2016	620	01	Estimar el pressupost d'ingressos i garantir l'obtenció dels	0,00	0,00	0,00	0,00
2016	620	02	Gestionar les obligacions departamentals amb contingut econò	0,00	0,00	0,00	0,00
2016	620	03	Definir els indicadors de gestió de l'àrea d'Intervenció, la	0,00	0,00	0,00	0,00
2016	620	04	Gestió de l'endeutament	0,00	0,00	0,00	0,00
2016	620	05	Verificar la consistència de les transaccions automàtiques i	0,00	0,00	0,00	0,00

PRESSUPOST DE DESPESES

EXECUCIÓ DE PROJECTES DE DESPESES. 2. ANUALITATS PENDENTS

				DESPESA PENDENT DE REALITZAR			
Any	**Projecte**	**Subprojecte**	**Denominació**	**2018**	**2019**	**2020**	**Anys successius**
2016	620	06	Implantar el CG@P a la Diputació de Tarragona i al Patronat	0,00	0,00	0,00	0,00
2016	620	07	Impuls i tramitació de les modificacions de crèdit	0,00	0,00	0,00	0,00
2016	620	08	Registrar i tramitar les factures de proveïdors	0,00	0,00	0,00	0,00
2016	620	09	Seguiment de la tramitació de factures	0,00	0,00	0,00	0,00
2016	623	01	Publicació i consulta del BOP de Tarragona	0,00	0,00	0,00	0,00
2016	630	01	Adequar la tramitació d'expedients d'optimitació d'excedents	0,00	0,00	0,00	0,00
2016	630	02	Reorganitzar la gestió administrativa de tresoreria per mill	0,00	0,00	0,00	0,00
2016	630	03	Adaptar el Pla de Disposició de fons de la Diptuació a la no	0,00	0,00	0,00	0,00
2016	630	04	Revisar les condicions dels comptes per reduir les despeses	0,00	0,00	0,00	0,00
2016	800	01	Gestionar la millora de l'Àrea.	0,00	0,00	0,00	0,00
2016	800	02	Projectes singulars. Casa d'oficis energies renovables 2016	0,00	0,00	0,00	0,00
2016	800	03	CONVENI FUNDACIÓ TARRAGONA 2017	0,00	0,00	0,00	0,00
2016	800	05	Programa de suport a l'acollida de persones refugiades	0,00	0,00	0,00	0,00
2016	800	06	Gestionar la formació	0,00	0,00	0,00	0,00
2016	800	07	Casa d'oficis energies renovables 2016, part no cofinançada	0,00	0,00	0,00	0,00
2016	810	01	Reformular els criteris de productivitat puntual del persona	0,00	0,00	0,00	0,00
2016	810	02	Seleccionar les persones	0,00	0,00	0,00	0,00
2016	810	03	Contractar o nomenar les persones	0,00	0,00	0,00	0,00
2016	810	04	Desvincular les persones	0,00	0,00	0,00	0,00

PRESSUPOST DE DESPESES

EXECUCIÓ DE PROJECTES DE DESPESES. 2.ANUALITATS PENDENTS

				DESPESA PENDENT DE REALITZAR			
Any	**Projecte**	**Subprojecte**	**Denominació**	**2018**	**2019**	**2020**	**Anys successius**
2016	815	01	Gestionar les dietes i desplaçaments.	0,00	0,00	0,00	0,00
2016	815	02	Administrar les retribucions	0,00	0,00	0,00	0,00
2016	830	01	Gestionar el fons de productivitat	0,00	0,00	0,00	0,00
2016	830	02	Administrar les millores socials	0,00	0,00	0,00	0,00
2016	830	03	Administrar la salut laboral	0,00	0,00	0,00	0,00
2016	840	01	Gestionar els convenis de concessió directa de subvencions d	0,00	0,00	0,00	0,00
2016	840	02	Donar assistència als ajuntaments per a la gestió dels allot	0,00	0,00	0,00	0,00
2016	840	03	2014.840.14: PO Etiquetatge de béns	0,00	0,00	0,00	0,00
2016	840	04	PO Conca de Barberà 2016	0,00	0,00	0,00	0,00
2016	840	05	PO Alt Camp 2016	0,00	0,00	0,00	0,00
2016	840	06	PO Baix Camp 2016	0,00	0,00	0,00	0,00
2016	840	07	PO Baix Penedès 2016	0,00	0,00	0,00	0,00
2016	840	08	PO Baix Ebre 2016	0,00	0,00	0,00	0,00
2016	840	09	PO Montsià 2016	0,00	0,00	0,00	0,00
2016	840	10	PO Priorat 2016	0,00	0,00	0,00	0,00
2016	840	11	PO Terra Alta 2016	0,00	0,00	0,00	0,00
2016	840	12	PO Tarragonès 2016	0,00	0,00	0,00	0,00
2016	840	13	PO Ribera d'Ebre 2016	0,00	0,00	0,00	0,00
2016	840	14	Plans d'ocupació corporatius 2016	0,00	0,00	0,00	0,00
2016	840	15	Funcionament de Polítiques Actives d'Ocupació	0,00	0,00	0,00	0,00

PRESSUPOST DE DESPESES

EXECUCIÓ DE PROJECTES DE DESPESES. 2.ANUALITATS PENDENTS

				DESPESA PENDENT DE REALITZAR			
Any	**Projecte**	**Subprojecte**	**Denominació**	**2018**	**2019**	**2020**	**Anys successius**
2016	840	16	Col·laboració amb l'Institut Comte de Rius 2016 - formació d	0,00	0,00	0,00	0,00
2016	840	17	Premis Emprèn	0,00	0,00	0,00	0,00
2016	840	18	Impartir sessions formatives a persones emprenedores	0,00	0,00	0,00	0,00
2016	840	19	Gestionar els convenis de concessió directa de subvencions a	0,00	0,00	0,00	0,00
2016	840	20	Conveni ACCIÓ - programa GR PIME 2015	0,00	0,00	0,00	0,00
2016	840	21	Projectes singulars. Formació TIC emprenedoria 2016	0,00	0,00	0,00	0,00
2016	840	22	Projectes singulars Programa d'assessorament per a joves 16	0,00	0,00	0,00	0,00
2016	840	23	Projectes singuars Programa formatiu de foment de l'emprene	0,00	0,00	0,00	0,00
2016	840	24	Jove activa't. Programes integrals	0,00	0,00	0,00	0,00
2016	840	25	L'Esport, uno oportunitat per a emprendre	0,00	0,00	0,00	0,00
2016	840	26	Servei d'emprenedoria Dipta.cat	0,00	0,00	0,00	0,00
2016	840	27	PO PN Ports	0,00	0,00	0,00	0,00
2016	840	28	PO PN Delta de l'Ebre	0,00	0,00	0,00	0,00
2016	840	29	PO PN Montsant	0,00	0,00	0,00	0,00
2016	840	30	PO PNIN Poblet	0,00	0,00	0,00	0,00
2016	840	31	PO Arxiu 2016	0,00	0,00	0,00	0,00
2016	840	32	AODL - Prospector empresarial 2016	0,00	0,00	0,00	0,00
2016	840	33	PO Agents dinamitzadors Jocs 2017	112.988,86	0,00	0,00	0,00
2016	840	34	PO Suport CPEE	0,00	0,00	0,00	0,00
2016	840	35	AODL Dinamització socioeconòmica i innovació territorial 16	0,00	0,00	0,00	0,00

PRESSUPOST DE DESPESES

EXECUCIÓ DE PROJECTES DE DESPESES. 2.ANUALITATS PENDENTS

				DESPESA PENDENT DE REALITZAR			
Any	**Projecte**	**Subprojecte**	**Denominació**	**2018**	**2019**	**2020**	**Anys successius**
2016	900	01	Fer l'avaluació interna EFQM de la Diputació	0,00	0,00	0,00	0,00
2016	900	02	Fer l'avaluació externa EFQM de la Diputació	0,00	0,00	0,00	0,00
2016	900	03	Redactar la memòria EFQM de la Diputació	0,00	0,00	0,00	0,00
2016	900	04	Conveni Ajuntament Tarragona - Justificació 2015	0,00	0,00	0,00	0,00
2016	900	05	Premi Narrativa TINET 2016-2017 - Concessió	0,00	0,00	0,00	0,00
2016	900	06	Conveni URV Marc - Concessió 2016	0,00	0,00	0,00	0,00
2016	900	07	Conveni URV Càtedra Economia Local i Regional - Concessió 20	0,00	0,00	0,00	0,00
2016	900	08	Conveni Consorci Localret - Concessió 2016	0,00	0,00	0,00	0,00
2016	900	09	Gestionar els serveis d'internet TINET	0,00	0,00	0,00	0,00
2016	900	10	Renovació dels certificats digitals	0,00	0,00	0,00	0,00
2016	900	11	Conveni URV Transferència i Innovació	0,00	0,00	0,00	0,00
2016	900	12	Convenis	0,00	0,00	0,00	0,00
2016	910	01	Fer l'auditoria interna de la ISO 14.000	0,00	0,00	0,00	0,00
2016	910	02	Full de ruta de l'e-administració	0,00	0,00	0,00	0,00
2016	920	01	Interconnectar en Fibra òptica els centres de Tortosa	0,00	0,00	0,00	0,00
2016	920	02	Millorar la seguretat de les comunicacions amb la xarxa ALTA	0,00	0,00	0,00	0,00
2016	920	03	Implantar la nova xarxa de distribució i "core"	0,00	0,00	0,00	0,00
2016	920	04	Implantar un servei de DHCP en alta dispobibilitat	0,00	0,00	0,00	0,00
2016	920	05	Implantar servei de Videoconferencia	0,00	0,00	0,00	0,00
2016	920	06	Desplegar la infraestructura de Telefonia Mòbil	0,00	0,00	0,00	0,00

PRESSUPOST DE DESPESES

EXECUCIÓ DE PROJECTES DE DESPESES. 2.ANUALITATS PENDENTS

				DESPESA PENDENT DE REALITZAR			
Any	**Projecte**	**Subprojecte**	**Denominació**	**2018**	**2019**	**2020**	**Anys successius**
2016	920	07	Gestionar la infraestuctura de xarxa Local de Palau i Centre	0,00	0,00	0,00	0,00
2016	920	08	Gestionar la xarxa Wan Diputacio	0,00	0,00	0,00	0,00
2016	920	09	Millorar i garantir les comunicacions de TINET	0,00	0,00	0,00	0,00
2016	920	10	Gestionar les infraestructures de Seguretat	0,00	0,00	0,00	0,00
2016	920	11	Gestionar la xarxa ALTAnetBA	0,00	0,00	0,00	0,00
2016	920	12	Implantar el servei de Telefonia IP al tots els centres de l	0,00	0,00	0,00	0,00
2016	920	13	Gestionar la infraestructura de Telefonia IP Fixe de Diputac	0,00	0,00	0,00	0,00
2016	920	14	Adquisició d'un sistema de concentració de Logs per sistema	0,00	0,00	0,00	0,00
2016	920	15	Adquisició d'una plataforma de gestió de seguretat dels Temi	0,00	0,00	0,00	0,00
2016	920	16	Gestionar els contractes de manteniment de de Comunicacions	0,00	0,00	0,00	0,00
2016	920	17	Migrar el servidor de correu d'ALTAnet	0,00	0,00	0,00	0,00
2016	920	18	Donar accés mòbil al correu electrònic d'ALTAnet	0,00	0,00	0,00	0,00
2016	920	19	Actualitzar el servei de fitxers	0,00	0,00	0,00	0,00
2016	920	20	Implantar un sistema d'accés i compartició de fitxers via we	0,00	0,00	0,00	0,00
2016	920	21	Augmentar la capacitat del sistema de backup	0,00	0,00	0,00	0,00
2016	920	22	Adquirir servidors per a consolidació en entorn blade	0,00	0,00	0,00	0,00
2016	920	23	Millorar la gestió de logs	0,00	0,00	0,00	0,00
2016	920	24	Crear cluster Mysql	0,00	0,00	0,00	0,00
2016	920	25	Donar accés mòbil al correu electrònic de Tinet	0,00	0,00	0,00	0,00
2016	920	26	Adquirir equipament microinformàtic	0,00	0,00	0,00	0,00

PRESSUPOST DE DESPESES

EXECUCIÓ DE PROJECTES DE DESPESES. 2.ANUALITATS PENDENTS

				DESPESA PENDENT DE REALITZAR			
Any	**Projecte**	**Subprojecte**	**Denominació**	**2018**	**2019**	**2020**	**Anys successius**
2016	920	27	Adquirir consumibles informàtics	0,00	0,00	0,00	0,00
2016	920	28	Adquirir petit material informàtic	0,00	0,00	0,00	0,00
2016	920	29	Gestionar reparacions equipament informàtic	0,00	0,00	0,00	0,00
2016	920	30	Administrar sistemes informàtics	0,00	0,00	0,00	0,00
2016	920	31	Gestionar els contractes de manteniment i suport	0,00	0,00	0,00	0,00
2016	920	32	Donar suport tècnic al Centres Terres de l'Ebre	0,00	0,00	0,00	0,00
2016	920	33	Donar suport tècnic al Centres Camp de Tarragona	0,00	0,00	0,00	0,00
2016	920	34	Renovació aplicació padró municipal d'habitants E-Padro	0,00	0,00	0,00	0,00
2016	920	35	Estabilitzar la plataforma comptabible CGAP@	0,00	0,00	0,00	0,00
2016	920	36	Mecanitzar el procediment municipal d'obres menors	0,00	0,00	0,00	0,00
2016	920	37	Posar en marxa un sistema Fortimanager per la gestió dels fi	0,00	0,00	0,00	0,00
2016	920	38	Posar en marxa del nou mòdul de tresoreria sobre la platafor	0,00	0,00	0,00	0,00
2016	920	39	Posar en marxa del CGAP@ al Patronat de Turisme	0,00	0,00	0,00	0,00
2016	920	40	Mecanitzar el procediment municipal de consultes al registre	0,00	0,00	0,00	0,00
2016	920	41	Mecanitzar el procediment municipal de volant d'empadronamen	0,00	0,00	0,00	0,00
2016	920	42	Mecanitzar el procediment municipal de certificat de convivè	0,00	0,00	0,00	0,00
2016	920	43	Adquisició de software	0,00	0,00	0,00	0,00
2016	920	44	Implantació balancejadors hardware per serveis front-end	0,00	0,00	0,00	0,00
2016	920	45	Consultoria per gestió documental	0,00	0,00	0,00	0,00

PRESSUPOST DE DESPESES

EXECUCIÓ DE PROJECTES DE DESPESES. 2. ANUALITATS PENDENTS

				DESPESA PENDENT DE REALITZAR			
Any	**Projecte**	**Subprojecte**	**Denominació**	**2018**	**2019**	**2020**	**Anys successius**
2016	930	01	Renovar l'aplicació de l'e-Catàleg	0,00	0,00	0,00	0,00
2016	930	02	Implantar la ISO 15504, de maduresa	0,00	0,00	0,00	0,00
2016	930	03	Fer l'avaluació interna de la ISO 20000	0,00	0,00	0,00	0,00
2016	930	04	Aconseguir la certificació ISO 20000 per a deu serveis nous	0,00	0,00	0,00	0,00
2016	930	05	Operacions pressupostàries i financeres dels ens locals	0,00	0,00	0,00	0,00
2016	930	06	Mantenimients Secció Administració electrònica	0,00	0,00	0,00	0,00
2016	930	07	Integrar el e-cataleg amb l'aplicació de subvencions	0,00	0,00	0,00	0,00
2016	930	08	Implementar base de dades nosql	0,00	0,00	0,00	0,00
2016	930	09	Mantenimients Sistemes de Gestió	0,00	0,00	0,00	0,00
2016	930	10	Implementar informes operatius	0,00	0,00	0,00	0,00
2016	930	11	Millorar data mart econòmic	0,00	0,00	0,00	0,00
2016	930	12	Mantenir infraestructura BI	0,00	0,00	0,00	0,00
2016	930	13	Actualitzar l'Organigrama a Grails 3.x	0,00	0,00	0,00	0,00
2016	930	14	Desenvolupar Nous Mecanismes de Process Mining	0,00	0,00	0,00	0,00
2016	930	15	Millorar el Dissenyador de Plantilles de Documents en Angula	0,00	0,00	0,00	0,00
2016	930	16	Implementar la propagació de la Informació d'Auditoria a les	0,00	0,00	0,00	0,00
2016	930	17	Implementar el Model de Decisions i Notació (DMN) a Actio	0,00	0,00	0,00	0,00
2016	930	18	Externalitzar el motor BPM d'Actio i migrar a Camunda	0,00	0,00	0,00	0,00
2016	930	19	Millorar el Nou Modelador BPMN - SPA	0,00	0,00	0,00	0,00
2016	930	20	Mantenimients Secció Operacions	0,00	0,00	0,00	0,00

PRESSUPOST DE DESPESES

EXECUCIÓ DE PROJECTES DE DESPESES. 2. ANUALITATS PENDENTS

				DESPESA PENDENT DE REALITZAR			
Any	**Projecte**	**Subprojecte**	**Denominació**	**2018**	**2019**	**2020**	**Anys successius**
2016	930	21	Integrar el Catàleg de publicacions de la Diputació amb la g	0,00	0,00	0,00	0,00
2016	930	22	Desenvolupament de temes / plantilles Liferay per l'eSAM i l	0,00	0,00	0,00	0,00
2016	930	23	Integració eContracta amb Flux de petició d'informes a inter	0,00	0,00	0,00	0,00
2016	930	24	Mantenimients Secció Sistemes Col·laboratius	0,00	0,00	0,00	0,00
2016	930	25	Millorar el procés de captura i registre general de document	0,00	0,00	0,00	0,00
2016	930	26	Crear un repositori d'imatges corporatiu	0,00	0,00	0,00	0,00
2016	930	27	Integració SGDE v2 i el portasignatures corporatiu amb PLYCA	0,00	0,00	0,00	0,00
2016	930	28	Aplicar Google Analytics a la plataforma corporativa	0,00	0,00	0,00	0,00
2016	930	29	Aplicar anàlitica Drupal a la plataforma corporativa	0,00	0,00	0,00	0,00
2016	930	30	Desplegar la TINETaula 2016	0,00	0,00	0,00	0,00
2016	930	31	Desplegar la TINETescola 2016	0,00	0,00	0,00	0,00
2016	930	32	Desplegar la TINETjornada 2016	0,00	0,00	0,00	0,00
2016	930	33	Realitzar l'Observatori d'Internet 2016	0,00	0,00	0,00	0,00
2016	930	34	Mantenir, actualitzar i millorar la plataforma Drupal corpor	0,00	0,00	0,00	0,00
2016	930	35	Mantenir, actualitzar i millorar la plataforma Drupal munici	0,00	0,00	0,00	0,00
2016	930	36	Mantenir la plataforma Houdini corporativa i municipal	0,00	0,00	0,00	0,00
2016	930	37	Incorporar nous continguts de TINET	0,00	0,00	0,00	0,00
2016	930	38	Desplegar la plataforma web de tinetaires (webfàcil)	0,00	0,00	0,00	0,00
2016	930	39	Actualitzar aparença webmail de TINET	0,00	0,00	0,00	0,00
2016	930	40	Alfresco One Enterprise Edition	0,00	0,00	0,00	0,00

PRESSUPOST DE DESPESES

EXECUCIÓ DE PROJECTES DE DESPESES. 2.ANUALITATS PENDENTS

				DESPESA PENDENT DE REALITZAR			
Any	**Projecte**	**Subprojecte**	**Denominació**	**2018**	**2019**	**2020**	**Anys successius**
2016	930	41	Electrònica de xarxa de zones DMZ	0,00	0,00	0,00	0,00
2016	930	42	Sistema front-end en alta disponibilitat	0,00	0,00	0,00	0,00
2016	930	43	Desenvolupament seu electrònica DT i les seus municipals	0,00	0,00	0,00	0,00
2016	930	44	Sistema documental	0,00	0,00	0,00	0,00
2016	930	45	Aplicació Recursos Humans People Net	0,00	0,00	0,00	0,00
2016	930	46	Desenvolupament API Accés alfresco One a través CMIS	0,00	0,00	0,00	0,00
2016	930	47	Implementar Custom Tasks a Action	0,00	0,00	0,00	0,00
2017	100	01	Gestió assistència	0,00	0,00	0,00	0,00
2017	100	02	Gestió qualitat	0,00	0,00	0,00	0,00
2017	100	03	Administració	0,00	0,00	0,00	0,00
2017	110	01	Pla d'Acció Municipal - PAM	0,00	0,00	0,00	0,00
2017	110	02	Subvencions excepcionals	0,00	0,00	0,00	0,00
2017	110	03	Subvencions per interessos de préstecs	0,00	0,00	0,00	0,00
2017	110	04	Suport als centres de 1er cicle d'educació infantil de titul	0,00	0,00	0,00	0,00
2017	110	05	Conveni marc amb els Consells Comarcals	0,00	0,00	0,00	0,00
2017	110	06	Programa mobilitat per a l'ensenyament	0,00	0,00	0,00	0,00
2017	110	07	Altres convenis de col·laboració	0,00	0,00	0,00	0,00
2017	110	08	Aportacions	0,00	0,00	0,00	0,00
2017	110	09	FEDER	0,00	0,00	0,00	0,00
2017	110	10	Conveni Institut Cartogràfic i Geològic de Catalunya	0,00	0,00	0,00	0,00

PRESSUPOST DE DESPESES

EXECUCIÓ DE PROJECTES DE DESPESES. 2. ANUALITATS PENDENTS

				DESPESA PENDENT DE REALITZAR			
Any	**Projecte**	**Subprojecte**	**Denominació**	**2018**	**2019**	**2020**	**Anys successius**
2017	110	11	Programa específic millora xarxes bàsiques municipals i mode	0,00	0,00	0,00	0,00
2017	110	12	Pla extraordinari d'assistència financera 2017	0,00	0,00	0,00	0,00
2017	111	01	Assistència de Secretaria Intervenció: (Places exemptes) Act	0,00	0,00	0,00	0,00
2017	111	02	Assistència de Secretaria Intervenció: (Activitat puntual) A	0,00	0,00	0,00	0,00
2017	111	03	Assistència tècnica en matèria de contaminació acústica: Amb	0,00	0,00	0,00	0,00
2017	111	04	Assistència tècnica associada als Plans d'autoprotecció d'ac	0,00	0,00	0,00	0,00
2017	114	01	Redacció de projectes d'execució d'edificació de titularitat	0,00	0,00	0,00	0,00
2017	114	02	Direcció facultativa d'obres i coordinació de seguretat i sa	0,00	0,00	0,00	0,00
2017	114	03	Assessorament i informes tècnics: Informes tècnics sobre pat	0,00	0,00	0,00	0,00
2017	114	04	Certificació energètica d'edificis d'ens locals	0,00	0,00	0,00	0,00
2017	120	01	Cursos Pla Agrupat Formació contínua de les AAPP	0,00	0,00	0,00	0,00
2017	120	02	Jornades organitzades pel SAM	0,00	0,00	0,00	0,00
2017	120	03	Cursos organitzats pel SAM	0,00	0,00	0,00	0,00
2017	150	01	Comptabilitat energètica en instal·lacions municipals	18.000,00	0,00	0,00	0,00
2017	150	02	Subvencions per actuacions de protecció de la salut pública	0,00	0,00	0,00	0,00
2017	150	03	Subvencions per actuacions de protecció de la salut pública	0,00	0,00	0,00	0,00
2017	150	04	Subvencions per actuacions de protecció de la salut pública	0,00	0,00	0,00	0,00
2017	150	05	Subvencions per al finançament de despeses per a la millora	0,00	0,00	0,00	0,00
2017	150	06	Entitats de protecció i defensa d'animals domèstics	0,00	0,00	0,00	0,00
2017	150	07	Subvencions via conveni	0,00	0,00	0,00	0,00

PRESSUPOST DE DESPESES

EXECUCIÓ DE PROJECTES DE DESPESES. 2. ANUALITATS PENDENTS

				DESPESA PENDENT DE REALITZAR			
Any	**Projecte**	**Subprojecte**	**Denominació**	**2018**	**2019**	**2020**	**Anys successius**
2017	150	08	Redacció de projectes d'instal·lacions i serveis de titulari	0,00	0,00	0,00	0,00
2017	150	09	Direcció d'obres i coordinació de seguretat i salut a les ob	0,00	0,00	0,00	0,00
2017	150	10	Assessorament i informes tècnics: Sobre l'estat, la conserva	0,00	0,00	0,00	0,00
2017	150	11	Treballs i informes topogràfics	0,00	0,00	0,00	0,00
2017	150	12	Gestió i mantenimient de la xarxa de clavegueram municipal	0,00	0,00	0,00	0,00
2017	150	13	Control higienicosanitari de piscines d'ús públic	0,00	0,00	0,00	0,00
2017	150	14	Gestió del subministrament de l'aigua de consum humà	0,00	0,00	0,00	0,00
2017	150	15	Assistència tècnica i jurídica en matèria de sanitat ambient	0,00	0,00	0,00	0,00
2017	150	16	Control de la plaga del mosquit tigre i altres mosquits	0,00	0,00	0,00	0,00
2017	150	17	Activitats de promoció de la salut	0,00	0,00	0,00	0,00
2017	150	18	Assessorament tècnic en aspectes ambientals puntuals	0,00	0,00	0,00	0,00
2017	150	19	Actuacions de comunicació i educació ambiental.	0,00	0,00	0,00	0,00
2017	150	20	Prevenció d'incendis forestals i gestió riscos en Protecció	0,00	0,00	0,00	0,00
2017	150	21	Control de fuites en les xarxes d'abastament d'aigua potable	0,00	0,00	0,00	0,00
2017	150	22	Adhesió al Pacte d'alcaldes/esses per a l'energia sostenible	0,00	0,00	0,00	0,00
2017	150	23	Subvencions destinades al finançament d'actuacions de preven	0,00	0,00	0,00	0,00
2017	150	24	Subvencions via conveni	0,00	0,00	0,00	0,00
2017	150	25	Aportacions	0,00	0,00	0,00	0,00
2017	150	26	Premi iniciativa Medi Ambient	0,00	0,00	0,00	0,00

PRESSUPOST DE DESPESES

EXECUCIÓ DE PROJECTES DE DESPESES. 2. ANUALITATS PENDENTS

				DESPESA PENDENT DE REALITZAR			
Any	**Projecte**	**Subprojecte**	**Denominació**	**2018**	**2019**	**2020**	**Anys successius**
2017	150	27	Sequera	0,00	0,00	0,00	0,00
2017	150	28	Subvencions destinades al finançament d'actuacions de preven	0,00	0,00	0,00	0,00
2017	150	29	Subvencions per a l'energia sostenible i l'adaptació al canv	0,00	0,00	0,00	0,00
2017	150	30	Control higiènicsanitari dels establiments de restauració	0,00	0,00	0,00	0,00
2017	210	01	Edició de publicacions en suport paper	0,00	0,00	0,00	0,00
2017	210	02	Premis i beques Ramon Berenguer IV	0,00	0,00	0,00	0,00
2017	210	03	Programació anual d'activitats a l'Auditori	0,00	0,00	0,00	0,00
2017	210	04	Subvencions per entitats/ciutadans, per a projectes i activi	0,00	0,00	0,00	0,00
2017	210	05	Convenis amb entitats	0,00	0,00	0,00	0,00
2017	210	06	Subvencions a publicacions locals i comarcals o d'interès pe	0,00	0,00	0,00	0,00
2017	210	07	Oferta d'exposicions itinerants per als ajuntaments	0,00	0,00	0,00	0,00
2017	210	08	Organització d'actes culturals	0,00	0,00	0,00	0,00
2017	210	09	Mapa de Recursos Culturals M@rc	0,00	0,00	0,00	0,00
2017	210	10	Realitzar un mínim de dues millores a les instal·lacions de	0,00	0,00	0,00	0,00
2017	210	11	Ajuts per formació de persones amb discapacitat	0,00	0,00	0,00	0,00
2017	210	12	Subvencions per l'esport base i activitats esportives extrao	0,00	0,00	0,00	0,00
2017	210	13	Subvencions per programes i activitats culturals pels ajunta	0,00	0,00	0,00	0,00
2017	210	14	Subvencions destinades als equipaments municipals d'interès	0,00	0,00	0,00	0,00
2017	210	15	Subvencions per escoles municipals de música	0,00	0,00	0,00	0,00
2017	210	16	Programa e-catàleg	0,00	0,00	0,00	0,00

PRESSUPOST DE DESPESES

EXECUCIÓ DE PROJECTES DE DESPESES. 2.ANUALITATS PENDENTS

				DESPESA PENDENT DE REALITZAR			
Any	**Projecte**	**Subprojecte**	**Denominació**	**2018**	**2019**	**2020**	**Anys successius**
2017	210	17	Subvencions per als ens locals per a projectes i activitats	0,00	0,00	0,00	0,00
2017	210	18	Suport als arxius comarcals de la demarcació	0,00	0,00	0,00	0,00
2017	210	19	Suport als museus comarcals de la demarcació	0,00	0,00	0,00	0,00
2017	210	20	Funcionament programes de difusió externa	0,00	0,00	0,00	0,00
2017	210	21	Gestió de convenis amb ens locals	0,00	0,00	0,00	0,00
2017	211	01	Exposicions temporals al MAMT	0,00	0,00	0,00	0,00
2017	211	02	Jornades de Pedagogia de l'Art i Museus	0,00	0,00	0,00	0,00
2017	211	03	Curs d'Art Contemporani	0,00	0,00	0,00	0,00
2017	211	04	Prj. Gestionar el funcionament ordinari del MAMT	0,00	0,00	0,00	0,00
2017	211	05	Prj: Otorgar els Premis i realitzar l'exposició BIENNAL D'A R	0,00	0,00	0,00	0,00
2017	211	06	Prj: Editar un mínim d'1 volum de la Col·lecció Tamarit	0,00	0,00	0,00	0,00
2017	220	01	Coordinar les obres de canvi de la distribució i tancament d	0,00	0,00	0,00	0,00
2017	220	02	Dotar a cada centre d'educació especial d'una pissarra digit	0,00	0,00	0,00	0,00
2017	220	03	Coordinar i impulsar l'execució de la 1a fase de les obres d	0,00	0,00	0,00	0,00
2017	220	04	Coordinar i impulsar l'execució de la 1a fase de les obres d	0,00	0,00	0,00	0,00
2017	220	05	Contractació de les obres de reubicació de la Secretaria i d	0,00	0,00	0,00	0,00
2017	220	06	Subvenció a l'Institut d'Estudis Vallencs	0,00	0,00	0,00	0,00
2017	220	07	Beques per alumnes de les escoles i Conservatoris de Música	0,00	0,00	0,00	0,00
2017	220	08	Beques per alumnes de cicles formatius de grau superior a le	0,00	0,00	0,00	0,00
2017	220	09	Gestió propostes Comissió SAC i Decrets centres educatius	0,00	0,00	0,00	0,00

PRESSUPOST DE DESPESES

EXECUCIÓ DE PROJECTES DE DESPESES. 2.ANUALITATS PENDENTS

				DESPESA PENDENT DE REALITZAR			
Any	**Projecte**	**Subprojecte**	**Denominació**	**2018**	**2019**	**2020**	**Anys successius**
2017	220	10	Gestió Subvenció Generalitat finançament centres d'educació	0,00	0,00	0,00	0,00
2017	220	11	Planificació i coordinació projectes i obres dels centres ed	0,00	0,00	0,00	0,00
2017	220	12	Gestió i supervisió contractació obres, serveis i subministr	0,00	0,00	0,00	0,00
2017	220	13	Activitat trobada de famílies centres d'educació especial	0,00	0,00	0,00	0,00
2017	220	14	Obres de reforma de l'Escola d'Art i Disseny a Tarragona	0,00	0,00	0,00	0,00
2017	221	01	Prj: Realitzar el programa Colla Gegantera Sant Rafael	0,00	0,00	0,00	0,00
2017	221	02	Prj: Realitzar el programa Aula de Joc Simbòlic	0,00	0,00	0,00	0,00
2017	221	03	Prj: Realitar el programa d'Estimulació Multisensorial Jardí	0,00	0,00	0,00	0,00
2017	221	04	Prj: Realitzar el programa de funcionament de l'Aula Ponent	0,00	0,00	0,00	0,00
2017	221	05	Prj: Realitzar el programa de Desenvolupament Personal PDP A	0,00	0,00	0,00	0,00
2017	221	06	Servei de menjador escolar del CPEE Sant Rafael	0,00	0,00	0,00	0,00
2017	221	07	Activitat acadèmica del CPEE Sant Rafael	0,00	0,00	0,00	0,00
2017	221	08	Pràctiques en empreses alumnat dels PIP- CPEE Sant Rafael	0,00	0,00	0,00	0,00
2017	221	09	Teràpia assistida amb gossos del CPEE Sant Rafael	0,00	0,00	0,00	0,00
2017	221	10	Hidroteràpia del CPEE Sant Rafael	0,00	0,00	0,00	0,00
2017	221	11	Equinoteràpia del CPEE Sant Rafael	0,00	0,00	0,00	0,00
2017	221	12	Colònies escolars del CPEE Sant Rafael	0,00	0,00	0,00	0,00
2017	221	13	Aula multisensorial del CPEE Sant Rafael	0,00	0,00	0,00	0,00
2017	221	14	Horticultura-CPEE Sant Rafael	0,00	0,00	0,00	0,00
2017	221	15	Tenis adaptat amb el Nàstic de Tarragona	0,00	0,00	0,00	0,00

PRESSUPOST DE DESPESES

EXECUCIÓ DE PROJECTES DE DESPESES. 2.ANUALITATS PENDENTS

				DESPESA PENDENT DE REALITZAR			
Any	**Projecte**	**Subprojecte**	**Denominació**	**2018**	**2019**	**2020**	**Anys successius**
2017	221	16	Gestió administrativa del CPEE Sant Rafael	0,00	0,00	0,00	0,00
2017	221	17	Consergeria i equipaments del CPEE Sant Rafael	0,00	0,00	0,00	0,00
2017	222	01	Prj: Obres de millora i reacondicionament dels vestidors del	0,00	0,00	0,00	0,00
2017	222	02	Hidroteràpia del CPEE Sant Jordi	0,00	0,00	0,00	0,00
2017	222	03	Teràpia assistida amb gossos del CPEE Sant Jordi	0,00	0,00	0,00	0,00
2017	222	04	Colònies escolars del CPEE Sant Jordi	0,00	0,00	0,00	0,00
2017	222	05	Gestió administrativa del CPEE Sant Jordi	0,00	0,00	0,00	0,00
2017	222	06	Suport gestió acadèmica del CPEE Sant Jordi	0,00	0,00	0,00	0,00
2017	222	07	Servei de menjador escolar del CPEE Sant Jordi	0,00	0,00	0,00	0,00
2017	222	08	Consergeria i equipaments del CPEE Sant Jordi	0,00	0,00	0,00	0,00
2017	223	01	Trobades esportives amb les escoles Sant Jordi i Sant Rafael	0,00	0,00	0,00	0,00
2017	223	02	Jornades esportives	0,00	0,00	0,00	0,00
2017	223	03	Gestió administrativa del CPEE Alba	0,00	0,00	0,00	0,00
2017	223	04	Activitat acadèmica del CPEE Alba	0,00	0,00	0,00	0,00
2017	223	05	Teràpia assistida amb gossos del CPEE Alba	0,00	0,00	0,00	0,00
2017	223	06	Equinoteràpia del CPEE Alba	0,00	0,00	0,00	0,00
2017	223	07	Aula Verda i Hort del CPEE Alba	0,00	0,00	0,00	0,00
2017	223	08	Colònies escolars del CPEE Alba	0,00	0,00	0,00	0,00
2017	223	09	Aula Multisensorial del CPEE Alba	0,00	0,00	0,00	0,00
2017	223	10	Servei de menjador del CPEE Alba	0,00	0,00	0,00	0,00

PRESSUPOST DE DESPESES

EXECUCIÓ DE PROJECTES DE DESPESES. 2.ANUALITATS PENDENTS

				DESPESA PENDENT DE REALITZAR			
Any	**Projecte**	**Subprojecte**	**Denominació**	**2018**	**2019**	**2020**	**Anys successius**
2017	223	11	Consergeria i equipaments del CPEE Alba	0,00	0,00	0,00	0,00
2017	231	01	Realitzar activitats en el camp de la música contemporània i	0,00	0,00	0,00	0,00
2017	231	02	Organitzar i realitzar projecte amb la compositora Carlota B	0,00	0,00	0,00	0,00
2017	231	03	Realitzar la Tecla Simfònica	0,00	0,00	0,00	0,00
2017	231	04	Realitzar un Concert Social-Humanitari	0,00	0,00	0,00	0,00
2017	231	05	Iniciar la tercera fase del Rei del Vent	0,00	0,00	0,00	0,00
2017	231	06	Realitzar un muntatge de l'Aula de Flauta - El zoo del docto	0,00	0,00	0,00	0,00
2017	231	07	Realitzar IV Cicle de Concerts d'exalumnes.	0,00	0,00	0,00	0,00
2017	231	08	Organitzar el XV Concurs de Creativitat Xavier Gols alumnes	0,00	0,00	0,00	0,00
2017	231	09	Realitzar les VI Jornades de corda.	0,00	0,00	0,00	0,00
2017	231	10	Realitzar Concerts de Nadal Final de curs oberts a tothom.	0,00	0,00	0,00	0,00
2017	231	11	Fer seguiment de la integració de l'Aula Suzuki de violí al	0,00	0,00	0,00	0,00
2017	231	12	Realitzarel programa de Música de 0 a 3 anys "Musiquetes-Mus	0,00	0,00	0,00	0,00
2017	231	13	Participar en l'activitat de Cantània: alumnes de AA 1	0,00	0,00	0,00	0,00
2017	231	14	Realitzar una MàsterClass, curs o taller per departament o	0,00	0,00	0,00	0,00
2017	231	15	Actuar en el Concert Marató de TV3 Concert compartit amb la	0,00	0,00	0,00	0,00
2017	231	16	Festival Internacional de Música a Tarragona (cursos i conce	0,00	0,00	0,00	0,00
2017	231	17	Mostra de Guitarres a l'ECM a Tgna	0,00	0,00	0,00	0,00
2017	231	18	Consergeria i equipaments de l'ECM Tgna	0,00	0,00	0,00	0,00

PRESSUPOST DE DESPESES

EXECUCIÓ DE PROJECTES DE DESPESES. 2.ANUALITATS PENDENTS

				DESPESA PENDENT DE REALITZAR			
Any	**Projecte**	**Subprojecte**	**Denominació**	**2018**	**2019**	**2020**	**Anys successius**
2017	231	19	Gestió administrativa de l'ECM Tgna	0,00	0,00	0,00	0,00
2017	231	20	Suport gestió acadèmica de l'ECM Tgna	0,00	0,00	0,00	0,00
2017	231	21	Escola de Música de l'ECM a Tarragona	0,00	0,00	0,00	0,00
2017	231	22	Conservatori de Música de l'ECM a Tarragona	0,00	0,00	0,00	0,00
2017	231	23	Colònies Musicals de l'ECM a Tgna	0,00	0,00	0,00	0,00
2017	231	24	Les Escoles al Conservatori de l'ECM a Tgna	0,00	0,00	0,00	0,00
2017	231	25	L'Òpera de l'ECM a Tgna	0,00	0,00	0,00	0,00
2017	231	26	Circuit Guitarrístic-ECM Tgna	0,00	0,00	0,00	0,00
2017	231	27	Gestionar administrativament els projectes d'aquest OA Reali	0,00	0,00	0,00	0,00
2017	231	28	Gestionar administrativament els projectes d'aquest OA Reali	0,00	0,00	0,00	0,00
2017	231	29	Gestionar administrativament els projectes d'aquest OA parti	0,00	0,00	0,00	0,00
2017	232	01	Compra i instal·lació de projector i pantalla per a l'Audito	0,00	0,00	0,00	0,00
2017	232	02	Reubicació secretaria acadèmica i despatxos de direcció - Ca	0,00	0,00	0,00	0,00
2017	232	03	Instal·lació de porta acústica de doble fulla per a l'aula d	0,00	0,00	0,00	0,00
2017	232	04	Curs de formació per al professorat la improvisació com a si	0,00	0,00	0,00	0,00
2017	232	05	Curs de formació per al professorat El treball en equip per	0,00	0,00	0,00	0,00
2017	232	06	Acondicionament acústic Auditori Higini Anglès	0,00	0,00	0,00	0,00
2017	232	07	Taller de música moderna	0,00	0,00	0,00	0,00
2017	232	08	Tallers musicals adreçats a nadons i dones embarassades	0,00	0,00	0,00	0,00
2017	232	09	Conte musical per a escoles de primària de Reus Alícia en el	0,00	0,00	0,00	0,00

PRESSUPOST DE DESPESES

EXECUCIÓ DE PROJECTES DE DESPESES. 2.ANUALITATS PENDENTS

				DESPESA PENDENT DE REALITZAR			
Any	**Projecte**	**Subprojecte**	**Denominació**	**2018**	**2019**	**2020**	**Anys successius**
2017	232	10	Reparació del Compresor remanufacturado en fábricacon código	0,00	0,00	0,00	0,00
2017	232	11	Organització del projecte Banda SImfònica de la Diputació de	0,00	0,00	0,00	0,00
2017	232	12	Escola de Música: activitat acadèmica a Reus	0,00	0,00	0,00	0,00
2017	232	13	Conservatori de Música: activitat acadèmica a Reus	0,00	0,00	0,00	0,00
2017	232	14	Concurs musical "Higini Anglès" de l'ECM a Reus	0,00	0,00	0,00	0,00
2017	232	15	Concerts de l'ECM a Reus	0,00	0,00	0,00	0,00
2017	232	16	Altres activitats culturals de l'ECM a Reus	0,00	0,00	0,00	0,00
2017	232	17	Consergeria i equipaments de l'ECM a Reus	0,00	0,00	0,00	0,00
2017	232	18	Gestió administrativa de l'ECM a Reus	0,00	0,00	0,00	0,00
2017	232	19	Suport a la Direcció del centre de l'ECM a Reus	0,00	0,00	0,00	0,00
2017	232	20	Audicions de l'ECM a Reus	0,00	0,00	0,00	0,00
2017	232	21	Altres activitats complementàries de l'ECM a Reus	0,00	0,00	0,00	0,00
2017	233	01	Vetllar per la reparació i conservació de béns	21.950,00	0,00	0,00	0,00
2017	233	02	Gestionar les comunicacions i serveis	3.200,00	0,00	0,00	0,00
2017	233	03	Garantir el subministrament d'essencials	15.300,00	0,00	0,00	0,00
2017	233	04	Invertir en béns i immobles	35.991,00	0,00	0,00	0,00
2017	233	05	Gestionar despeses diverses	5.200,00	0,00	0,00	0,00
2017	233	06	Mantenir la dotació de recursos per l'aprenentatge	12.550,00	0,00	0,00	0,00
2017	233	07	Optimitzar el desenvolupament de les activitats acadèmiques	39.210,00	0,00	0,00	0,00
2017	233	08	Dotar el centre d'espais annexos per al desenvolupament de l	9.000,00	0,00	0,00	0,00

PRESSUPOST DE DESPESES

EXECUCIÓ DE PROJECTES DE DESPESES. 2.ANUALITATS PENDENTS

				DESPESA PENDENT DE REALITZAR			
Any	**Projecte**	**Subprojecte**	**Denominació**	**2018**	**2019**	**2020**	**Anys successius**
2017	233	09	Optimitzar la gestió de dietes i desplaçaments	5.000,00	0,00	0,00	0,00
2017	233	10	Implicar les escoles del territori en activitats organitzade	0,00	0,00	0,00	0,00
2017	233	11	Millorar la relació amb entitats i associacions	0,00	0,00	0,00	0,00
2017	233	12	Dur a terme els cicles de concerts d'hivern i primavera	0,00	0,00	0,00	0,00
2017	233	13	Jove Orquestra dels Conservatoris de la Diputació de Tgna	0,00	0,00	0,00	0,00
2017	233	14	Escola de Música: activitat acadèmica a Tortosa	0,00	0,00	0,00	0,00
2017	233	15	Conservatori de Música: activitat acadèmica a Tortosa	0,00	0,00	0,00	0,00
2017	233	16	Audicions de l'ECM a Tortosa	0,00	0,00	0,00	0,00
2017	233	17	Concerts pedagògics de l'ECM a Tortosa	0,00	0,00	0,00	0,00
2017	233	18	Altres activitats complementàries de l'ECM a Tortosa	0,00	0,00	0,00	0,00
2017	233	19	Gestió administrativa de l'ECM a Tortosa	0,00	0,00	0,00	0,00
2017	233	20	Concerts de l'ECM a Tortosa	0,00	0,00	0,00	0,00
2017	241	01	Renovar 15 ordinadors de l'aula informàtica 3 per obsolescèn	0,00	0,00	0,00	0,00
2017	241	02	Organitzar el Big Draw Tarragona a l'octubre de 2017	0,00	0,00	0,00	0,00
2017	241	03	Realitzar un curs de Photoshop Avançat als professors del cl	0,00	0,00	0,00	0,00
2017	241	04	Organizar els Premis Taronja 2017 el mes de gener de 2017	0,00	0,00	0,00	0,00
2017	241	05	Organitzar el Dia Mundial del Disseny Gràfic a l'EADT a fina	0,00	0,00	0,00	0,00
2017	241	06	Jornada de Portes Obertes de l'EADT	0,00	0,00	0,00	0,00
2017	241	07	Sortida pedagògica internacional de l'àrea d'Il·lustració a	0,00	0,00	0,00	0,00
2017	241	08	Participació a la fira Arts Libris Barcelona d'edició contem	0,00	0,00	0,00	0,00

PRESSUPOST DE DESPESES

EXECUCIÓ DE PROJECTES DE DESPESES. 2. ANUALITATS PENDENTS

				DESPESA PENDENT DE REALITZAR			
Any	**Projecte**	**Subprojecte**	**Denominació**	**2018**	**2019**	**2020**	**Anys successius**
2017	241	09	Accions de projecció externa de l'EAD Tgna	0,00	0,00	0,00	0,00
2017	241	10	Cursos monogràfics/especialització de l'EAD Tgna	0,00	0,00	0,00	0,00
2017	241	11	Cursos d'estiu de l'EAD Tgna	0,00	0,00	0,00	0,00
2017	241	12	Cursos monogràfics/especialització del Taller d'Art de Valls	0,00	0,00	0,00	0,00
2017	241	13	Exposicions de l'EAD Tgna	0,00	0,00	0,00	0,00
2017	241	14	Consergeria i equipaments de l'EAD Tgna	0,00	0,00	0,00	0,00
2017	241	15	Cicle Formatiu de Grau Superior a l'EAD Tgna	0,00	0,00	0,00	0,00
2017	241	16	Accions de difusió de l'EAD Tgna	0,00	0,00	0,00	0,00
2017	241	17	Gestió administrativa de l'EAD Tgna	0,00	0,00	0,00	0,00
2017	242	01	Participar en la 17a edició de la fira Espai de l'Estudiant	0,00	0,00	0,00	0,00
2017	242	02	Participar en la 3a edició de Camins d'FP, Fira de Formació	0,00	0,00	0,00	0,00
2017	242	03	Exposició del treballs de final de cicle	0,00	0,00	0,00	0,00
2017	242	04	Exposició de treballs dels cursos monogràfics de pintura	0,00	0,00	0,00	0,00
2017	242	05	Exposició relacionada amb el món del disseny	0,00	0,00	0,00	0,00
2017	242	06	Exposició relacionada amb el món de l'art	0,00	0,00	0,00	0,00
2017	242	07	Realització de les 13es Jornades d'Interiorisme Yazoo	0,00	0,00	0,00	0,00
2017	242	08	Realitzar una jornada de portes obertes a l'EADR Reus	0,00	0,00	0,00	0,00
2017	242	09	Organitzar la conferència inaugural del curs 2017-2018 a l'E	0,00	0,00	0,00	0,00
2017	242	10	Cursos monogràfics/especialització de l'EAD Reus	0,00	0,00	0,00	0,00
2017	242	11	Gestió administrativa de l'EAD Reus	0,00	0,00	0,00	0,00

PRESSUPOST DE DESPESES

EXECUCIÓ DE PROJECTES DE DESPESES. 2.ANUALITATS PENDENTS

				DESPESA PENDENT DE REALITZAR			
Any	**Projecte**	**Subprojecte**	**Denominació**	**2018**	**2019**	**2020**	**Anys successius**
2017	242	12	Consergeria i equipaments de l'EAD Reus	0,00	0,00	0,00	0,00
2017	242	13	Cicles formatius de grau superior a l'EAD Reus	0,00	0,00	0,00	0,00
2017	243	01	Tallers de conservació i restauració	0,00	0,00	0,00	0,00
2017	243	02	Accions de difusió de l'EAD Tortosa	0,00	0,00	0,00	0,00
2017	243	03	Accions de projecció externa de l'EAD Tortosa	0,00	0,00	0,00	0,00
2017	243	04	Exposicions de l'EAD Tortosa	0,00	0,00	0,00	0,00
2017	243	05	Art per a tots a la teva Escola de l'EAD Tortosa	0,00	0,00	0,00	0,00
2017	243	06	Altres activitats culturals de l'EAD Tortosa	0,00	0,00	0,00	0,00
2017	243	07	Cursos monogràfics/especialització de l'EAD Tortosa	0,00	0,00	0,00	0,00
2017	243	08	Gestió administrativa de l'EAD Tortosa	0,00	0,00	0,00	0,00
2017	243	09	Prj: Arxivador pedagògic	0,00	0,00	0,00	0,00
2017	243	10	Prj: 15 anys Parc Natural dels Ports	0,00	0,00	0,00	0,00
2017	243	11	Prj: Festa de Sant Jordi	0,00	0,00	0,00	0,00
2017	243	12	Prj: Projecte conservació béns culturals	0,00	0,00	0,00	0,00
2017	243	13	Prj:Bases ajutsbeques producció projectes artístics	0,00	0,00	0,00	0,00
2017	243	14	Prj: Crear senyaletica 1 interna externa de l'Escola	0,00	0,00	0,00	0,00
2017	243	15	Prj: Millorar equipaments audiovisuals	0,00	0,00	0,00	0,00
2017	243	16	Prj: Millorar -1- equipaments tallers d'art	0,00	0,00	0,00	0,00
2017	243	17	Prj: Difondre -1- el muntatge del retaule de la Catedral de	0,00	0,00	0,00	0,00

PRESSUPOST DE DESPESES

EXECUCIÓ DE PROJECTES DE DESPESES. 2.ANUALITATS PENDENTS

				DESPESA PENDENT DE REALITZAR			
Any	**Projecte**	**Subprojecte**	**Denominació**	**2018**	**2019**	**2020**	**Anys successius**
2017	243	18	Prj: Millor -1- equipament administració	0,00	0,00	0,00	0,00
2017	300	01	Convenis entre administracions sobre vials	0,00	0,00	0,00	0,00
2017	300	02	Estudis de trànsit	0,00	0,00	0,00	0,00
2017	300	03	Estudis d'accidentalitat a les carreteres	0,00	0,00	0,00	0,00
2017	300	04	Inauguració d'obres	0,00	0,00	0,00	0,00
2017	300	05	Obtenció de llicències municipals	0,00	0,00	0,00	0,00
2017	300	13	Executar obres de condicionament a la xarxa de carreteres	0,00	0,00	0,00	0,00
2017	300	14	Millorar la qualitat dels ferms i paviments de la xarxa de c	0,00	0,00	0,00	0,00
2017	310	01	Autoritzacions administratives	0,00	0,00	0,00	0,00
2017	310	02	Mantenimment de la senyalització horitzontal	0,00	0,00	0,00	0,00
2017	310	03	Mantenimment de la senyalització vertical d'orientació	0,00	0,00	0,00	0,00
2017	310	04	Control d'autoritzacions	0,00	0,00	0,00	0,00
2017	310	05	Mantenimment d'instal·lacions semafòriques	0,00	0,00	0,00	0,00
2017	320	01	Control topogràfic d'obres de carreteres	0,00	0,00	0,00	0,00
2017	320	02	Assistència tècnica en redacció de projectes de carreteres	0,00	0,00	0,00	0,00
2017	320	03	Circumval·lació d'Almoster T-3231	0,00	0,00	0,00	0,00
2017	320	04	Act. punt. ctra. accés a Vespella TV-2021	0,00	0,00	0,00	0,00
2017	320	05	Act. punt. accés al Montmell TV-2401	0,00	0,00	0,00	0,00
2017	320	06	Condicionament ctra. Tortosa-Bitem 2a fase T-301	0,00	0,00	0,00	0,00
2017	320	07	Cond. ctra. l'Argilaga-Nulles TP-2031	0,00	0,00	0,00	0,00

PRESSUPOST DE DESPESES

EXECUCIÓ DE PROJECTES DE DESPESES. 2. ANUALITATS PENDENTS

				DESPESA PENDENT DE REALITZAR			
Any	**Projecte**	**Subprojecte**	**Denominació**	**2018**	**2019**	**2020**	**Anys successius**
2017	320	08	Condicionament accés a Blancafort TV-2338	0,00	0,00	0,00	0,00
2017	320	09	Millores puntuals camp de Tarragona	0,00	0,00	0,00	0,00
2017	320	10	Millores puntuals Terres de l'Ebre	0,00	0,00	0,00	0,00
2017	320	11	Millora travessera de la Riba	0,00	0,00	0,00	0,00
2017	320	12	Millores puntuals seg i drenatge a la TV-3223 de Pradell a	0,00	0,00	0,00	0,00
2017	320	13	Condicionament Travesseres i carrers de la Secuita	0,00	0,00	0,00	0,00
2017	320	14	Condicionament de la carretera T-1050 de la Sénia a Rosell	0,00	0,00	0,00	0,00
2017	320	15	Projecte rotonda nucli urbà de Vinyols i els Arcs	0,00	0,00	0,00	0,00
2017	350	01	Direccions d'obra d'obres de condicionament de carreteres	0,00	0,00	0,00	0,00
2017	350	02	Redacció de projectes d'obres de condicionament de carretere	0,00	0,00	0,00	0,00
2017	350	03	Assajos d'asfalts	0,00	0,00	0,00	0,00
2017	360	01	Resolució d'incidències	0,00	0,00	0,00	0,00
2017	360	02	Gestió de persones de les brigades	0,00	0,00	0,00	0,00
2017	360	03	Resolució d'emergències	0,00	0,00	0,00	0,00
2017	360	04	Millora del drenatge de la xarxa local de carreteres	0,00	0,00	0,00	0,00
2017	360	05	Sega i esbrossada de cunetes	0,00	0,00	0,00	0,00
2017	360	06	Neteja de zones de seguretat i protecció dels marges de carr	0,00	0,00	0,00	0,00
2017	360	07	Vialitat hivernal	0,00	0,00	0,00	0,00
2017	360	08	Gestió del parc de maquinària	0,00	0,00	0,00	0,00
2017	360	09	Mantenimment de centres de treball de les brigades	0,00	0,00	0,00	0,00

PRESSUPOST DE DESPESES

EXECUCIÓ DE PROJECTES DE DESPESES. 2. ANUALITATS PENDENTS

				DESPESA PENDENT DE REALITZAR			
Any	**Projecte**	**Subprojecte**	**Denominació**	**2018**	**2019**	**2020**	**Anys successius**
2017	370	01	Tramitació de projectes d'obres de carreteres	0,00	0,00	0,00	0,00
2017	420	01	Reforma del Palau de la Diputació 2017	0,00	0,00	0,00	0,00
2017	420	02	Gestionar serveis d'activitat ambiental	0,00	0,00	0,00	0,00
2017	420	03	Gestionar serveis de vehicles	0,00	0,00	0,00	0,00
2017	420	04	Gestionar serveis de trameses postals, missatgeria i notific	0,00	0,00	0,00	0,00
2017	420	05	Gestionar serveis de reprografia	0,00	0,00	0,00	0,00
2017	420	06	Gestionar el servei de neteja dels edificis	0,00	0,00	0,00	0,00
2017	420	07	Gestionar els aparcaments	0,00	0,00	0,00	0,00
2017	420	08	Gestionar la operativa de control d'accessos i seguretat del	0,00	0,00	0,00	0,00
2017	420	09	Subministrar vestuari	0,00	0,00	0,00	0,00
2017	420	10	Atendre peticions de seguretat i salut	0,00	0,00	0,00	0,00
2017	420	11	Subministrar equips de protecció individual (EPI's)	0,00	0,00	0,00	0,00
2017	420	12	Realitzar revisions mèdiques de vigilància de la salut	0,00	0,00	0,00	0,00
2017	420	13	Gestionar accidents laborals	0,00	0,00	0,00	0,00
2017	420	14	Donar informació i formació en matèria de seguretat i salut	0,00	0,00	0,00	0,00
2017	420	15	Tramitar denúncies per infraccions de trànsit	0,00	0,00	0,00	0,00
2017	420	16	Mantenir els edificis i les instal·lacions	0,00	0,00	0,00	0,00
2017	420	17	Gestionar el funcionament dels edificis	0,00	0,00	0,00	0,00
2017	440	01	Gestionar les expropiacions dels projectes de la Diputació	0,00	0,00	0,00	0,00
2017	440	02	Tramitar els contractes administratius	0,00	0,00	0,00	0,00

PRESSUPOST DE DESPESES

EXECUCIÓ DE PROJECTES DE DESPESES. 2.ANUALITATS PENDENTS

				DESPESA PENDENT DE REALITZAR			
Any	**Projecte**	**Subprojecte**	**Denominació**	**2018**	**2019**	**2020**	**Anys successius**
2017	440	03	Gestionar les compres de mobiliari	0,00	0,00	0,00	0,00
2017	440	04	Gestionar les compres de material oficina	0,00	0,00	0,00	0,00
2017	440	05	Gestionar les compres de llibres i subscripcions a publicaci	0,00	0,00	0,00	0,00
2017	440	06	Gestionar altres compres	0,00	0,00	0,00	0,00
2017	460	01	Gestionar obres i actuacions de millora en edificis i instal	0,00	0,00	0,00	0,00
2017	510	01	Col·laboració amb obsequis institucionals per a activitats c	0,00	0,00	0,00	0,00
2017	510	02	Suport en l'organització d'actes d'entitats i associacions e	0,00	0,00	0,00	0,00
2017	520	01	Subvencions a les publicacions periòdiques de caràcter local	0,00	0,00	0,00	0,00
2017	520	02	Planificació i implementació accions social media	0,00	0,00	0,00	0,00
2017	520	03	Planificació, execució i seguiment de campanyes publicitàrie	0,00	0,00	0,00	0,00
2017	520	04	Redacció i disseny material de comunicació offline i online	0,00	0,00	0,00	0,00
2017	520	05	Creació de plans de comunicació i/o assessorament a centres	0,00	0,00	0,00	0,00
2017	520	06	Gestió de les subscripcions a mitjans de comunicació	0,00	0,00	0,00	0,00
2017	520	07	Producció i arxiu de material documental d'actes institucion	0,00	0,00	0,00	0,00
2017	520	08	Planificació i implementació de l'estratègia de comunicació	0,00	0,00	0,00	0,00
2017	520	09	Seguiment i anàlisi de mitjans de comunicació i social media	0,00	0,00	0,00	0,00
2017	520	10	Disseny de l'estratègia de comunicació dels serveis i projec	0,00	0,00	0,00	0,00
2017	520	11	Desplegar la TINETaula 2017	0,00	0,00	0,00	0,00
2017	520	12	Desplegar la TINETescola 2017	0,00	0,00	0,00	0,00
2017	520	13	Desplegar la TINETjornada 2017	0,00	0,00	0,00	0,00

PRESSUPOST DE DESPESES

EXECUCIÓ DE PROJECTES DE DESPESES. 2. ANUALITATS PENDENTS

				DESPESA PENDENT DE REALITZAR			
Any	**Projecte**	**Subprojecte**	**Denominació**	**2018**	**2019**	**2020**	**Anys successius**
2017	520	14	Lliurar el 20è Premi TINET de Narrativa per Internet 2016-20	0,00	0,00	0,00	0,00
2017	520	15	Realitzar l'Observatori d'Internet 2017	0,00	0,00	0,00	0,00
2017	520	16	Mantenir, actualitzar i millorar la plataforma Drupal corpor	0,00	0,00	0,00	0,00
2017	520	17	Mantenir, actualitzar i millorar la plataforma Drupal munici	0,00	0,00	0,00	0,00
2017	520	18	Mantenir la plataforma Houdini corporativa i municipal	0,00	0,00	0,00	0,00
2017	520	19	Web corporativa Diputació	0,00	0,00	0,00	0,00
2017	520	20	Implementar dos nous temes d'aparença de Drupal	0,00	0,00	0,00	0,00
2017	530	01	Funcionament operatiu òrgans de govern	0,00	0,00	0,00	0,00
2017	530	02	Gestionar la comunicació interna-públic intern	0,00	0,00	0,00	0,00
2017	530	03	Col·laboració amb obsequis institucionals per a activitats c	0,00	0,00	0,00	0,00
2017	530	04	Organitzar i gestionar les peticions de les visites guiades	0,00	0,00	0,00	0,00
2017	530	05	Cessió d'espais de la Diputació per a activitats externes de	0,00	0,00	0,00	0,00
2017	530	06	Cessió de les sales per a Exposicions a Tarragona i Reus	0,00	0,00	0,00	0,00
2017	530	07	Donar a conèixer l'activitat de la Diputació a Fires	0,00	0,00	0,00	0,00
2017	530	08	Dissenyar i editar publicacions per difondre l'activitat de	0,00	0,00	0,00	0,00
2017	530	09	Gestionar el Manual d'Identitat Corporativa (MIC)	0,00	0,00	0,00	0,00
2017	530	10	Elaborar material de difusió d'activitats pròpies de l'àrea	0,00	0,00	0,00	0,00
2017	530	11	Elaborar material de difusió d'activitats d'altres àrees	0,00	0,00	0,00	0,00
2017	530	12	Assessorament en l'aplicació de la Identitat Visual Corporat	0,00	0,00	0,00	0,00

PRESSUPOST DE DESPESES

EXECUCIÓ DE PROJECTES DE DESPESES. 2. ANUALITATS PENDENTS

				DESPESA PENDENT DE REALITZAR			
Any	**Projecte**	**Subprojecte**	**Denominació**	**2018**	**2019**	**2020**	**Anys successius**
2017	530	13	Organitzar activitats de participació per dinamitzar la com u	0,00	0,00	0,00	0,00
2017	530	14	Gestionar la tramitació administrativa d'estudis i treballs	0,00	0,00	0,00	0,00
2017	530	15	Organitzar actes i esdeveniments propis i d'altres àrees	0,00	0,00	0,00	0,00
2017	530	16	Donar suport tècnic als projectes europeus de la Corporació	0,00	0,00	0,00	0,00
2017	530	17	Facilitar accions d'internacionalització d'entitats del terr	0,00	0,00	0,00	0,00
2017	530	18	Redactar projectes europeus	0,00	0,00	0,00	0,00
2017	530	19	Elaborar i presentar sol·licituds de projectes europeus	0,00	0,00	0,00	0,00
2017	550	01	Organitzar jornades informatives i de "networking" de divulg	0,00	0,00	0,00	0,00
2017	550	02	Assistir tècnicament la representació de la Diputació en l'à	0,00	0,00	0,00	0,00
2017	550	03	Assistir tècnicament la representació institucional en les x	0,00	0,00	0,00	0,00
2017	550	04	Gestionar l'observatori de dades socioeconòmiques MERCURI	0,00	0,00	0,00	0,00
2017	550	05	Gestionar el funcionament operatiu de la unitat	0,00	0,00	0,00	0,00
2017	550	06	Formació i difusió de l'ús de l'observatori de dades socioec	0,00	0,00	0,00	0,00
2017	550	07	Subvencions per al finançament de convenis	0,00	0,00	0,00	0,00
2017	550	08	Impulsar projectes en el marc de la UE i de les xarxes europ	0,00	0,00	0,00	0,00
2017	550	09	Fomentar la societat del coneixement i les activitats univer	0,00	0,00	0,00	0,00
2017	550	10	Facilitar accions d'innovació i de gestió del coneixement d'	0,00	0,00	0,00	0,00
2017	550	11	Conveni URV Parc Tecnològics	0,00	0,00	0,00	0,00
2017	555	01	Conveni OS La Caixa	0,00	0,00	0,00	0,00
2017	611	01	Gestionar la Secretaria de la Corporació	0,00	0,00	0,00	0,00

PRESSUPOST DE DESPESES

EXECUCIÓ DE PROJECTES DE DESPESES. 2.ANUALITATS PENDENTS

				DESPESA PENDENT DE REALITZAR			
Any	**Projecte**	**Subprojecte**	**Denominació**	**2018**	**2019**	**2020**	**Anys successius**
2017	611	02	Certificats/publicacions	0,00	0,00	0,00	0,00
2017	611	03	Gestionar la participació en consorcis, fundacions, etc. (ap	0,00	0,00	0,00	0,00
2017	611	04	Estudis i treballs tècnics	0,00	0,00	0,00	0,00
2017	612	01	Gestió operativa del patrimoni de la Corporació	0,00	0,00	0,00	0,00
2017	612	02	Revisar les condicions de les pòlisses d'assegurances i nova	0,00	0,00	0,00	0,00
2017	612	03	Compra finca C/Cavallers 8	0,00	0,00	0,00	0,00
2017	613	02	Assistència lletrada a la Corporació	0,00	0,00	0,00	0,00
2017	613	03	Assistència lletrada a les entitats locals	0,00	0,00	0,00	0,00
2017	613	04	Responsabilitat patrimonial en serveis de titularitat corpor	0,00	0,00	0,00	0,00
2017	613	05	Reclamacions de danys de la Corporació	0,00	0,00	0,00	0,00
2017	615	01	Catalogació del fons bibliogràfic de la Diputació de Tarrago	0,00	0,00	0,00	0,00
2017	615	02	Digitalització de fons de l'Arxiu	0,00	0,00	0,00	0,00
2017	615	03	Contractació d'una empresa de control de plagues	0,00	0,00	0,00	0,00
2017	615	04	Rellig amen t de la documentació del fons de l'Arxiu	0,00	0,00	0,00	0,00
2017	620	01	Planificar el PUOSC del quinqueni 2017-2021 amb una aportaci	0,00	0,00	0,00	0,00
2017	620	02	Estimar el pressupost d'ingressos i garantir l'obtenció dels	0,00	0,00	0,00	0,00
2017	620	03	Gestionar les obligacions departamentals amb contingut econò	0,00	0,00	0,00	0,00
2017	620	04	Gestió de l'endeutament	0,00	0,00	0,00	0,00
2017	620	05	Anàlisis i preparació de la implantació de la comptabilitat	0,00	0,00	0,00	0,00
2017	620	06	Definir el quadre de comandament de l'àrea d'Intervenció	0,00	0,00	0,00	0,00

PRESSUPOST DE DESPESES

EXECUCIÓ DE PROJECTES DE DESPESES. 2.ANUALITATS PENDENTS

				DESPESA PENDENT DE REALITZAR			
Any	**Projecte**	**Subprojecte**	**Denominació**	**2018**	**2019**	**2020**	**Anys successius**
2017	620	07	Administració i manteniment del programari de comptabilitat	0,00	0,00	0,00	0,00
2017	620	08	Impuls i tramitació de les modificacions de crèdit	0,00	0,00	0,00	0,00
2017	623	01	BOP de Tarragona - Publicació i consulta - Ajuntaments-	0,00	0,00	0,00	0,00
2017	630	01	Cercar mitjans de benchmarking per a la implantació d'una ap	0,00	0,00	0,00	0,00
2017	630	02	Revisar l'elaboració de la Posició de Tresoreria	0,00	0,00	0,00	0,00
2017	630	03	Analitzar els procediments més rellevants de tresoreria i re	0,00	0,00	0,00	0,00
2017	800	01	Revisió i valoració dels llocs de comandament.	0,00	0,00	0,00	0,00
2017	800	02	Projecte ocupació juvenil	0,00	0,00	0,00	0,00
2017	800	03	Gestionar els convenis de concessió directa de subvencions a	0,00	0,00	0,00	0,00
2017	800	04	Executar el programa de promoció i de suport del Voluntariat	0,00	0,00	0,00	0,00
2017	800	05	Gestionar la millora de l'Àrea.	0,00	0,00	0,00	0,00
2017	800	06	Programa de suport a l'acollida de persones refugiades.	0,00	0,00	0,00	0,00
2017	810	01	Contractar o nomenar les persones.	0,00	0,00	0,00	0,00
2017	810	02	Desvincular les persones.	0,00	0,00	0,00	0,00
2017	810	03	Seleccionar les persones.	0,00	0,00	0,00	0,00
2017	830	01	Reformular els criteris de productivitat puntual del persona	0,00	0,00	0,00	0,00
2017	830	02	Gestionar el fons de productivitat.	0,00	0,00	0,00	0,00
2017	835	01	Desplegar una nova eina d'avaluació professional.	0,00	0,00	0,00	0,00
2017	835	02	Gestionar la formació.	0,00	0,00	0,00	0,00
2017	840	01	CONVENI FUNDACIÓ TARRAGONA 2017.	0,00	0,00	0,00	0,00

PRESSUPOST DE DESPESES

EXECUCIÓ DE PROJECTES DE DESPESES. 2.ANUALITATS PENDENTS

				DESPESA PENDENT DE REALITZAR			
Any	**Projecte**	**Subprojecte**	**Denominació**	**2018**	**2019**	**2020**	**Anys successius**
2017	840	02	Donar assistència als ajuntaments per a la gestió dels allot	0,00	0,00	0,00	0,00
2017	840	03	Gestionar els convenis de concessió directa de subvencions d	0,00	0,00	0,00	0,00
2017	840	04	Plans d'ocupació Comarcals 2017	0,00	0,00	0,00	0,00
2017	840	05	Plans d'ocupació Parcs Naturals 2017	78.239,63	0,00	0,00	0,00
2017	840	06	Plans d'Ocupació Corporatius 2017	0,00	0,00	0,00	0,00
2017	840	07	Subvencions a ens locals per a vivers d'empreses.	0,00	0,00	0,00	0,00
2017	840	08	Programa de subvencions per al foment del coworking.	0,00	0,00	0,00	0,00
2017	840	09	Gestionar convenis de concessió directa de subvencions amb e	0,00	0,00	0,00	0,00
2017	840	10	Centre reempresa de Catalunya	0,00	0,00	0,00	0,00
2017	840	11	Servei d'emprenedoria dipta.cat 2017	0,00	0,00	0,00	0,00
2017	840	12	Capacitació i suport a persones emprenedores.	0,00	0,00	0,00	0,00
2017	840	13	Premis Emprèn	0,00	0,00	0,00	0,00
2017	840	14	Projecte Acadèmia d'emprenedors	0,00	0,00	0,00	0,00
2017	840	15	Projecte Competitivitat sòl industrial	0,00	0,00	0,00	0,00
2017	840	16	Funcionament de Polítiques Actives d'Ocupació	0,00	0,00	0,00	0,00
2017	840	17	Formació Dual TIC	65.599,47	0,00	0,00	0,00
2017	840	18	Formació ocupacional	0,00	0,00	0,00	0,00
2017	840	19	Gestionar l'assistència sanitària.	0,00	0,00	0,00	0,00
2017	840	20	Gestionar les retribucions i les nòmines.	0,00	0,00	0,00	0,00
2017	840	21	Gestionar les dietes i desplaçaments.	0,00	0,00	0,00	0,00

PRESSUPOST DE DESPESES

EXECUCIÓ DE PROJECTES DE DESPESES. 2.ANUALITATS PENDENTS

				DESPESA PENDENT DE REALITZAR			
Any	**Projecte**	**Subprojecte**	**Denominació**	**2018**	**2019**	**2020**	**Anys successius**
2017	840	22	Gestionar econòmicament l'Àrea.	0,00	0,00	0,00	0,00
2017	840	23	Administrar altres millores socials	0,00	0,00	0,00	0,00
2017	840	24	Dinamització socioeconòmica i Innovació Territorial 17-18	31.441,83	0,00	0,00	0,00
2017	840	25	AODL Xarxa de PAO	31.064,93	0,00	0,00	0,00
2017	900	01	Conveni Consorci Localret - Concessió 2017	0,00	0,00	0,00	0,00
2017	900	02	Conveni Ajuntament Tarragona - Justificació 2016	0,00	0,00	0,00	0,00
2017	900	03	Certificat digital	0,00	0,00	0,00	0,00
2017	910	01	Avaluació externa EFQM de CiQ	0,00	0,00	0,00	0,00
2017	920	01	Desplegar la infraestructura de Telefonia Mòbil	0,00	0,00	0,00	0,00
2017	920	02	Gestionar la infraestructura de Telefonia IP fixa de Diputac	0,00	0,00	0,00	0,00
2017	920	03	Gestionar la infraestuctura de xarxa Local de Palau i Centre	0,00	0,00	0,00	0,00
2017	920	04	Gestionar la xarxa ALTAnetBA	0,00	0,00	0,00	0,00
2017	920	05	Gestionar la xarxa Wan Diputacio	0,00	0,00	0,00	0,00
2017	920	06	Gestionar les infraestructures de Seguretat	0,00	0,00	0,00	0,00
2017	920	07	Implantació Balancejadors Hardware per serveis Fron-end	0,00	0,00	0,00	0,00
2017	920	08	Garantir les comunicacions de TINET	0,00	0,00	0,00	0,00
2017	920	09	Adquisició d'una plataforma de gestió de seguretat dels Temi	0,00	0,00	0,00	0,00
2017	920	10	Implantar un sistema de FW en HA a la xarxa interna	0,00	0,00	0,00	0,00
2017	920	11	Implantar el servei de Telefonia IP i Comunicacions Unificad	0,00	0,00	0,00	0,00

PRESSUPOST DE DESPESES

EXECUCIÓ DE PROJECTES DE DESPESES. 2. ANUALITATS PENDENTS

				DESPESA PENDENT DE REALITZAR			
Any	**Projecte**	**Subprojecte**	**Denominació**	**2018**	**2019**	**2020**	**Anys successius**
2017	920	12	Integració del servei de TelefoniaIP amb el servei de missat	0,00	0,00	0,00	0,00
2017	920	13	Desplegar de les millores en els nodes de la xarxa ALTAnetBA	0,00	0,00	0,00	0,00
2017	920	14	Implantar un nou CPD a la seu de Síntesi	0,00	0,00	0,00	0,00
2017	920	15	Desplegament de noves Fibres Palau - Síntesi	0,00	0,00	0,00	0,00
2017	920	16	Desconnectar el CPD de Tinet	0,00	0,00	0,00	0,00
2017	920	17	Desplegament de servei WiFi a centres crítics	0,00	0,00	0,00	0,00
2017	920	18	Integrar el servei de Telefonia IP amb la plataforma ACTIO	0,00	0,00	0,00	0,00
2017	920	19	Adequació i implantació de l'Esquema Nacional de Seguretat E	0,00	0,00	0,00	0,00
2017	920	20	Implantar un nou xassis blade per a l'entorn VMware	0,00	0,00	0,00	0,00
2017	920	21	Adequar el CPD de Palau per allotjar un nou xassis blade	0,00	0,00	0,00	0,00
2017	920	22	Actualitzar a VMware Vshpere 6	0,00	0,00	0,00	0,00
2017	920	23	Estudi d'implantació d'un sistema d'ofimàtica al núvol	0,00	0,00	0,00	0,00
2017	920	24	Adquirir servidors per la posada en marxa de nous serveis	0,00	0,00	0,00	0,00
2017	920	25	Adquirir safata de disc tot SSD	0,00	0,00	0,00	0,00
2017	920	26	Administrar sistemes informàtics	0,00	0,00	0,00	0,00
2017	920	27	Adquirir equipament microinformàtic	0,00	0,00	0,00	0,00
2017	920	28	Adquirir consumibles informàtics	0,00	0,00	0,00	0,00
2017	920	29	Adquirir petit material informàtic	0,00	0,00	0,00	0,00
2017	920	30	Gestionar reparacions equipament informàtic	0,00	0,00	0,00	0,00
2017	920	31	Donar suport tècnic al Centres Camp de Tarragona	0,00	0,00	0,00	0,00

PRESSUPOST DE DESPESES

EXECUCIÓ DE PROJECTES DE DESPESES. 2.ANUALITATS PENDENTS

				DESPESA PENDENT DE REALITZAR			
Any	**Projecte**	**Subprojecte**	**Denominació**	**2018**	**2019**	**2020**	**Anys successius**
2017	920	32	Donar suport tècnic al Centres Terres de l'Ebre	0,00	0,00	0,00	0,00
2017	920	33	Adquirir programari microinformàtic	0,00	0,00	0,00	0,00
2017	920	34	Gestionar els contractes de manteniment i suport del CAU	0,00	0,00	0,00	0,00
2017	920	35	Gestionar els contractes de manteniment i suport de sistemes	0,00	0,00	0,00	0,00
2017	920	36	Actualitzar sistemes operatius dels llocs de treball	0,00	0,00	0,00	0,00
2017	920	37	Implantar equips multifunció a Palau	0,00	0,00	0,00	0,00
2017	920	38	Renovar 75 PC dels llocs de treball	0,00	0,00	0,00	0,00
2017	920	39	Gestionar els contractes de manteniment de comunicacions i s	0,00	0,00	0,00	0,00
2017	920	40	Suport desplegament sistema operatiu	0,00	0,00	0,00	0,00
2017	920	41	Projecte Formació Dual Tic	0,00	0,00	0,00	0,00
2017	920	42	Externalització suport CAU als centres de la Diputació	0,00	0,00	0,00	0,00
2017	920	43	Interconnectar amb fibra òptica els centres de Tortosa	0,00	0,00	0,00	0,00
2017	920	44	Electrònica de xarxa de zones DMZ	0,00	0,00	0,00	0,00
2017	920	45	Posar en marxa un sistema de formimanager per la gestió de F	0,00	0,00	0,00	0,00
2017	930	01	Mantenimients Secció Sistemes de gestió	0,00	0,00	0,00	0,00
2017	930	02	Realitzar prova pilot real streaming	0,00	0,00	0,00	0,00
2017	930	03	Mantenimients Secció Operatives	0,00	0,00	0,00	0,00
2017	930	04	Millorar el Dissenyador de Plantilles de Documents PlantiDoc	0,00	0,00	0,00	0,00
2017	930	05	Implantar ElasticSearch 2.x amb alta disponibilitat i integr	0,00	0,00	0,00	0,00
2017	930	06	Millorar l'Actio Modeler	0,00	0,00	0,00	0,00

PRESSUPOST DE DESPESES

EXECUCIÓ DE PROJECTES DE DESPESES. 2. ANUALITATS PENDENTS

				DESPESA PENDENT DE REALITZAR			
Any	**Projecte**	**Subprojecte**	**Denominació**	**2018**	**2019**	**2020**	**Anys successius**
2017	930	07	Estudiar la viabilitat d'implantar Case Management Model and	18.000,00	0,00	0,00	0,00
2017	930	08	Integrar l'e-contracta amb la Plataforma de Serveis de Contr	0,00	0,00	0,00	0,00
2017	930	09	Implantar el Mòdul de Seguiment de Peticions a Actio en Angu	0,00	0,00	0,00	0,00
2017	930	10	Desenvolupar l'entrada de dades provinents de sistemes exter	0,00	0,00	0,00	0,00
2017	930	11	Integrar PeopleNet amb la Gestió del Temps de Treball	0,00	0,00	0,00	0,00
2017	930	12	Millores a la Gestió del Temps de Treball	0,00	0,00	0,00	0,00
2017	930	13	Integrar les aplicacions de tercers amb MA3 via REST	30.000,00	0,00	0,00	0,00
2017	930	14	Mantenimients Secció Sistemes Col·laboratius	0,00	0,00	0,00	0,00
2017	930	15	Millorar integració al Portatasques de Control horari, Plyca	0,00	0,00	0,00	0,00
2017	930	16	Aplicació de reunions Corporatives	0,00	0,00	0,00	0,00
2017	930	17	Millores i adaptació a l'aplicació de gestió de RH i Nòmina	0,00	0,00	0,00	0,00
2017	930	18	Gestionar serveis d'aplicacions informàtiques	0,00	0,00	0,00	0,00
2017	930	19	Adquisició de Sofware	0,00	0,00	0,00	0,00
2017	930	20	Aplicació de reunions corporatives	0,00	0,00	0,00	0,00
2017	930	21	Implementar Base de Dades Nosql	0,00	0,00	0,00	0,00
2017	930	22	Actualització de Sistemes Analítics	0,00	0,00	0,00	0,00
2017	930	23	Consultoria de suport en processos d'extracció i anàlisi inf	0,00	0,00	0,00	0,00
2017	930	24	Adquisició del programari Gemweb	0,00	0,00	0,00	0,00
2018	100	01	Gestió assistència	12.000,00	0,00	0,00	0,00
2018	100	02	Gestió qualitat	20.000,00	0,00	0,00	0,00

PRESSUPOST DE DESPESES

EXECUCIÓ DE PROJECTES DE DESPESES. 2.ANUALITATS PENDENTS

				DESPESA PENDENT DE REALITZAR			
Any	**Projecte**	**Subprojecte**	**Denominació**	**2018**	**2019**	**2020**	**Anys successius**
2018	100	03	Administració	8.000,00	0,00	0,00	0,00
2018	100	04	Gestionar les dietes i desplaçaments del SAM	44.450,00	0,00	0,00	0,00
2018	110	01	Subvencions per a rehabilitació d'edificis	300.000,00	0,00	0,00	0,00
2018	110	02	Pla d'Acció Municipal - PAM	9.057.000,00	0,00	0,00	0,00
2018	110	03	Subvencions excepcionals	1.200.000,00	0,00	0,00	0,00
2018	110	04	Subvencions per interessos de préstecs	250.000,00	0,00	0,00	0,00
2018	110	05	Ajuts per al funcionament de les llars d'infants públiques d	5.000.000,00	0,00	0,00	0,00
2018	110	06	Conveni marc amb els Consells Comarcals	4.876.837,00	0,00	0,00	0,00
2018	110	07	Programa mobilitat per a l'ensenyament	540.000,00	0,00	0,00	0,00
2018	110	08	Aportacions AITC	147.000,00	0,00	0,00	0,00
2018	110	09	Subvencions concessió directa AITC	322.000,00	0,00	0,00	0,00
2018	110	10	Conveni Institut Cartogràfic i Geològic de Catalunya	132.000,00	0,00	0,00	0,00
2018	110	11	PEXI	3.000.000,00	0,00	0,00	0,00
2018	110	12	Institut Cartogràfic de Catalunya. Mapa municipal	0,00	0,00	0,00	0,00
2018	111	01	PROJECTES ESTRATÈGICS. Col·laborar amb els ajuntaments en l'	15.000,00	0,00	0,00	0,00
2018	111	02	Assistència de Secretaria Intervenció: (Places exemptes) Act	0,00	0,00	0,00	0,00
2018	111	03	Assistència de Secretaria Intervenció: (Activitat puntual) A	0,00	0,00	0,00	0,00
2018	111	04	Recursos Humans: Elaborar o modificar la relació de llocs de	0,00	0,00	0,00	0,00
2018	111	05	Assistència tècnica associada als Plans d'autoprotecció d'ac	0,00	0,00	0,00	0,00
2018	114	01	Redacció de projectes d'execució d'edificació de titularitat	46.000,00	0,00	0,00	0,00

PRESSUPOST DE DESPESES

EXECUCIÓ DE PROJECTES DE DESPESES. 2.ANUALITATS PENDENTS

				DESPESA PENDENT DE REALITZAR			
Any	**Projecte**	**Subprojecte**	**Denominació**	**2018**	**2019**	**2020**	**Anys successius**
2018	114	02	Direcció facultativa d'obres i coordinació de seguretat i sa	0,00	0,00	0,00	0,00
2018	114	03	Assessorament i informes tècnics: Informes tècnics sobre pat	0,00	0,00	0,00	0,00
2018	114	04	Certificació energètica d'edificis d'ens locals	0,00	0,00	0,00	0,00
2018	120	01	Cursos Pla Agrupat Formació contínua de les AAPP	40.000,00	0,00	0,00	0,00
2018	120	02	Jornades organitzades pel SAM	10.000,00	0,00	0,00	0,00
2018	120	03	Cursos organitzats pel SAM	20.000,00	0,00	0,00	0,00
2018	150	01	FEDER estatal	32.000,00	0,00	0,00	0,00
2018	150	02	Subvencions per actuacions de protecció de la salut pública	450.000,00	0,00	0,00	0,00
2018	150	03	Subvencions per actuacions de protecció de la salut pública	400.000,00	0,00	0,00	0,00
2018	150	04	Subvencions per actuacions de protecció de la salut pública	1.100.000,00	0,00	0,00	0,00
2018	150	05	Subvencions per al finançament de despeses per a la millora	200.000,00	0,00	0,00	0,00
2018	150	06	Entitats de protecció i defensa d'animals domèstics	155.000,00	0,00	0,00	0,00
2018	150	07	Subvencions concessió directa SP	398.000,00	0,00	0,00	0,00
2018	150	08	Redacció de projectes d'instal·lacions i serveis de titulari	150.000,00	0,00	0,00	0,00
2018	150	09	Direcció d'obres i coordinació de seguretat i salut a les ob	72.600,00	0,00	0,00	0,00
2018	150	10	Assessorament i informes tècnics: Sobre l'estat, la conserva	132.000,00	0,00	0,00	0,00
2018	150	11	Treballs i informes topogràfics	4.000,00	0,00	0,00	0,00
2018	150	12	Protecció legalitat urbanística i mediambiental	0,00	0,00	0,00	0,00
2018	150	13	Prevenció i control de la Legionel·la a les instal·lacions m	75.128,90	0,00	0,00	0,00

PRESSUPOST DE DESPESES

EXECUCIÓ DE PROJECTES DE DESPESES. 2.ANUALITATS PENDENTS

				DESPESA PENDENT DE REALITZAR			
Any	**Projecte**	**Subprojecte**	**Denominació**	**2018**	**2019**	**2020**	**Anys successius**
2018	150	14	Gestió i mantenimient de la xarxa de clavegueram municipal	20.000,00	0,00	0,00	0,00
2018	150	15	Control higienicosanitari de piscines d'ús públic	28.374,50	0,00	0,00	0,00
2018	150	16	Gestió del subministrament de l'aigua de consum humà	2.000,00	0,00	0,00	0,00
2018	150	17	Assistència tècnica i jurídica en matèria de sanitat ambient	7.496,60	0,00	0,00	0,00
2018	150	18	Activitats de promoció de la salut	17.000,00	0,00	0,00	0,00
2018	150	19	Assessorament tècnic en aspectes ambientals puntuals	10.000,00	0,00	0,00	0,00
2018	150	20	Actuacions de comunicació i educació ambiental.	20.000,00	0,00	0,00	0,00
2018	150	21	Avaluació Ambiental Estratègica Ordinària Plans i Programes:	0,00	0,00	0,00	0,00
2018	150	22	Prevenció d'incendis forestals i gestió riscos en Protecció	25.000,00	0,00	0,00	0,00
2018	150	23	Control de fuites en les xarxes d'abastament d'aigua potable	5.000,00	0,00	0,00	0,00
2018	150	24	Adhesió al Pacte d'alcaldes/esses per a l'energia sostenible	210.000,00	0,00	0,00	0,00
2018	150	25	Subvencions destinades al finançament d'actuacions de preven	200.000,00	0,00	0,00	0,00
2018	150	26	Subvencions concessió directa MA	125.600,00	0,00	0,00	0,00
2018	150	27	Aportacions MA	171.600,00	0,00	0,00	0,00
2018	150	28	Premi iniciativa Medi Ambient	3.000,00	0,00	0,00	0,00
2018	150	29	Subvencions destinades al finançament d'actuacions de preven	30.000,00	0,00	0,00	0,00
2018	150	30	Subvencions per a l'energia sostenible i l'adaptació al canv	100.000,00	0,00	0,00	0,00
2018	210	01	Edició de publicacions en suport paper	54.000,00	0,00	0,00	0,00
2018	210	02	Venda de les publicacions de la Diputació	0,00	0,00	0,00	0,00
2018	210	03	Programació anual d'activitats a l'Auditori	15.000,00	0,00	0,00	0,00

PRESSUPOST DE DESPESES

EXECUCIÓ DE PROJECTES DE DESPESES. 2.ANUALITATS PENDENTS

				DESPESA PENDENT DE REALITZAR			
Any	**Projecte**	**Subprojecte**	**Denominació**	**2018**	**2019**	**2020**	**Anys successius**
2018	210	04	Subvencions per entitats/ciutadans, per a projectes i activi	1.050.000,00	0,00	0,00	0,00
2018	210	05	Gestió subvencions nominatives entitats	2.368.334,00	0,00	0,00	0,00
2018	210	06	Subvencions a publicacions locals i comarcals o d'interès pe	80.000,00	0,00	0,00	0,00
2018	210	07	Impulsar i gestionar la millora de l'Àrea del SAC	8.000,00	0,00	0,00	0,00
2018	210	08	Oferta d'exposicions itinerants per als ajuntaments	15.000,00	0,00	0,00	0,00
2018	210	09	Organització d'actes culturals	21.500,00	0,00	0,00	0,00
2018	210	10	Mapa de Recursos Culturals M@rc	1.000,00	0,00	0,00	0,00
2018	210	11	Millores a instal·lacions de l'Auditori 2018	30.000,00	0,00	0,00	0,00
2018	210	12	Subvencions per l'esport base i activitats esportives extrao	300.000,00	0,00	0,00	0,00
2018	210	13	Subvencions per programes i activitats culturals anuals pels	250.000,00	0,00	0,00	0,00
2018	210	14	Subvencions per equipaments municipals d'interès ciutadà i e	700.000,00	0,00	0,00	0,00
2018	210	15	Subvencions per escoles municipals de música	500.000,00	0,00	0,00	0,00
2018	210	16	Programa e-catàleg	1.200.000,00	0,00	0,00	0,00
2018	210	17	Subvencions a centres d'educació especial de la demarcació p	130.000,00	0,00	0,00	0,00
2018	210	18	Subvencions per als ens locals per a projectes i activitats	500.000,00	0,00	0,00	0,00
2018	210	19	Suport als arxius comarcals de la demarcació	28.000,00	0,00	0,00	0,00
2018	210	20	Suport als museus comarcals de la demarcació	100.000,00	0,00	0,00	0,00
2018	210	21	Gestió de subvencions nominatives	1.917.456,00	0,00	0,00	0,00
2018	211	01	Prj.- Realització del Curs d'Art Contemporani	1.000,00	0,00	0,00	0,00
2018	211	02	Prj.- Realització de les Jornades de Pedagogia de l'Art i Mu	2.500,00	0,00	0,00	0,00

PRESSUPOST DE DESPESES

EXECUCIÓ DE PROJECTES DE DESPESES. 2. ANUALITATS PENDENTS

				DESPESA PENDENT DE REALITZAR			
Any	**Projecte**	**Subprojecte**	**Denominació**	**2018**	**2019**	**2020**	**Anys successius**
2018	211	03	Prj.- Implementar la MAMT Pedagògic BOX	3.000,00	0,00	0,00	0,00
2018	211	04	Prj.- Editar un mínim d'1 volum de la Col·lecció Tamarit	0,00	0,00	0,00	0,00
2018	211	05	Prj.- Realització d'activitats i exposició referents al Cent	37.000,00	0,00	0,00	0,00
2018	211	06	Prj.- Exposicions temporals 2018	21.000,00	0,00	0,00	0,00
2018	211	07	Prj.- Gestionar el funcionament ordinari del MAMT 2018	94.296,82	0,00	0,00	0,00
2018	211	08	Adquisició solar c. Ventallols, 9	0,00	0,00	0,00	0,00
2018	220	01	Coordinació expedient obres reubicació de la Secretaria i de	30.000,00	0,00	0,00	0,00
2018	220	02	Coordinar l'execució de les obres del projecte d'ampliació d	115.000,00	0,00	0,00	0,00
2018	220	03	Coordinar i impulsar l'execució de les obres de millora de l	1.000,00	0,00	0,00	0,00
2018	220	04	Gestionar el projecte d'adequació de les obres de revestimen	50.000,00	0,00	0,00	0,00
2018	220	05	Coordinació expedient obres substitució fusteria exterior Es	124.000,00	0,00	0,00	0,00
2018	220	06	Coordinació expedient obres arranjament artesonat Sala d'act	30.000,00	0,00	0,00	0,00
2018	220	07	Tramitar la concessió de beques d'art i música curs 2017-201	125.000,00	0,00	0,00	0,00
2018	220	08	Coordinar expedients de contractació d'equipament informàtic	76.000,00	0,00	0,00	0,00
2018	220	09	Subvenció a l'Institut d'Estudis Vallencs	15.000,00	0,00	0,00	0,00
2018	220	10	Subvenció a les AMPA's de les Escoles i Conservatoris de Mús	4.500,00	0,00	0,00	0,00
2018	220	11	Gestió Subvenció Generalitat finançament centres d'educació	0,00	0,00	0,00	0,00
2018	220	12	Planificació i coordinació projectes i obres dels centres ed	120.000,00	0,00	0,00	0,00
2018	220	13	Coordinació assumptes Personal Administració i Serveis (PAS)	1.900,00	0,00	0,00	0,00
2018	220	14	Jove Orquestra Simfònica de la Diputació de Tarragona	15.000,00	0,00	0,00	0,00

PRESSUPOST DE DESPESES

EXECUCIÓ DE PROJECTES DE DESPESES. 2.ANUALITATS PENDENTS

				DESPESA PENDENT DE REALITZAR			
Any	**Projecte**	**Subprojecte**	**Denominació**	**2018**	**2019**	**2020**	**Anys successius**
2018	220	15	Banda Simfònica de la Diputació de Tarragona	15.000,00	0,00	0,00	0,00
2018	220	16	Projectes corporatius i activitats conjuntes dels centres ed	0,00	0,00	0,00	0,00
2018	221	01	Prj: Realitzar el programa de funcionament de l'aula Marinad	500,00	0,00	0,00	0,00
2018	221	02	Servei de menjador escolar del CPEE Sant Rafael	234.955,65	0,00	0,00	0,00
2018	221	03	Activitat acadèmica del CPEE Sant Rafael	19.700,00	0,00	0,00	0,00
2018	221	04	Pràctiques en empreses alumnat dels PIP- CPEE Sant Rafael	4.500,00	0,00	0,00	0,00
2018	221	05	Teràpia assistida amb gossos del CPEE Sant Rafael	3.500,00	0,00	0,00	0,00
2018	221	06	Hidroteràpia del CPEE Sant Rafael	3.100,00	0,00	0,00	0,00
2018	221	07	Equinoteràpia del CPEE Sant Rafael	3.700,00	0,00	0,00	0,00
2018	221	08	Colònies escolars del CPEE Sant Rafael	8.800,00	0,00	0,00	0,00
2018	221	09	Aula multisensorial del CPEE Sant Rafael	200,00	0,00	0,00	0,00
2018	221	10	Horticultura-CPEE Sant Rafael	1.700,00	0,00	0,00	0,00
2018	221	11	Tenis adaptat amb el Nàstic de Tarragona	800,00	0,00	0,00	0,00
2018	221	12	Gestió administrativa del CPEE Sant Rafael	70.700,00	0,00	0,00	0,00
2018	221	13	Consergeria i equipaments del CPEE Sant Rafael	79.000,00	0,00	0,00	0,00
2018	222	01	Iniciar dotació d'equipament aula multisensorial	9.000,00	0,00	0,00	0,00
2018	222	02	Hidroteràpia en el CPEE Sant Jordi	6.000,00	0,00	0,00	0,00
2018	222	03	Teràpia assistida amb gossos del CPEE Sant Jordi	2.300,00	0,00	0,00	0,00
2018	222	04	Colònies escolars del CPEE Sant Jordi	5.000,00	0,00	0,00	0,00
2018	222	05	Músicoteràpia CPEE Sant Jordi	2.200,00	0,00	0,00	0,00

PRESSUPOST DE DESPESES

EXECUCIÓ DE PROJECTES DE DESPESES. 2.ANUALITATS PENDENTS

				DESPESA PENDENT DE REALITZAR			
Any	**Projecte**	**Subprojecte**	**Denominació**	**2018**	**2019**	**2020**	**Anys successius**
2018	222	06	Gestió administrativa del CPEE Sant Jordi	3.500,00	0,00	0,00	0,00
2018	222	07	Suport gestió acadèmica del CPEE Sant Jordi	24.100,00	0,00	0,00	0,00
2018	222	08	Servei de menjador escolar del CPEE Sant Jordi	86.000,00	0,00	0,00	0,00
2018	222	09	Obra de climatització de la sala d'actes del CPEE Sant Jordi	5.000,00	0,00	0,00	0,00
2018	222	10	Obra de renovació de les finestres de l'aula de psicomotrici	3.000,00	0,00	0,00	0,00
2018	222	11	Consergeria i equipaments del CPEE Sant Jordi	43.000,00	0,00	0,00	0,00
2018	223	01	Gestió administrativa del CPEE Alba	8.000,00	0,00	0,00	0,00
2018	223	02	Activitat acadèmica del CPEE Alba	10.000,00	0,00	0,00	0,00
2018	223	03	Teràpia assistida amb gossos del CPEE Alba	4.000,00	0,00	0,00	0,00
2018	223	04	Equinoteràpia del CPEE Alba	11.500,00	0,00	0,00	0,00
2018	223	05	Aula Verda i Hort del CPEE Alba	4.000,00	0,00	0,00	0,00
2018	223	06	Colònies escolars del CPEE Alba	14.000,00	0,00	0,00	0,00
2018	223	07	Aula Multisensorial del CPEE Alba	2.500,00	0,00	0,00	0,00
2018	223	08	Servei de menjador del CPEE Alba	30.000,00	0,00	0,00	0,00
2018	223	09	Consergeria i equipaments del CPEE Alba	49.500,00	0,00	0,00	0,00
2018	231	01	Pj: Participar en l'activitat de Cantània (alumnes d'AA 1)	350,00	0,00	0,00	0,00
2018	231	02	Pj: Realitzar una màster classe, curs o taller per departame	12.000,00	0,00	0,00	0,00
2018	231	03	Pj: Gestionar administrativament els projectes d'aquest OA	8.400,00	0,00	0,00	0,00
2018	231	04	Pj: Gestionar administrativament els projectes d'aquest OA	6.075,00	0,00	0,00	0,00

PRESSUPOST DE DESPESES

EXECUCIÓ DE PROJECTES DE DESPESES. 2.ANUALITATS PENDENTS

				DESPESA PENDENT DE REALITZAR			
Any	**Projecte**	**Subprojecte**	**Denominació**	**2018**	**2019**	**2020**	**Anys successius**
2018	231	05	Pj: Organitzar el XVI Concurs de creativitat Xavier Gols	2.600,00	0,00	0,00	0,00
2018	231	06	Pj: Organitzar el Muntatge de l'Aula de Cant	4.000,00	0,00	0,00	0,00
2018	231	07	Pj: Organitzar el XVIII Festival Internacional de Música de	47.000,00	0,00	0,00	0,00
2018	231	08	Pj: Organitzar les XVIII Colònies Musicals de Vent	3.850,00	0,00	0,00	0,00
2018	231	09	Pj: Realitzar el XVI Circuit Guitarrístic	4.500,00	0,00	0,00	0,00
2018	231	10	Pj: Realitzar les VII Jornades de Corda	3.750,00	0,00	0,00	0,00
2018	231	11	Pj: Gestionar administrativament els projectes d'aquest OA	6.950,00	0,00	0,00	0,00
2018	231	12	Pj: Realitzar IV Cicle de Concerts d'exalumnes	1.500,00	0,00	0,00	0,00
2018	231	13	Pj: Gestionar administrativament els projectes d'aquest OA	6.825,00	0,00	0,00	0,00
2018	231	14	Pj: Gestionar administrativament els projectes d'aquest OA	2.200,00	0,00	0,00	0,00
2018	231	15	Pj: Gestionar administrativament els projectes d'aquest OA	5.000,00	0,00	0,00	0,00
2018	231	16	Escola de Música de l'ECM a Tarragona	0,00	0,00	0,00	0,00
2018	231	17	Conservatori de Música de l'ECM a Tarragona	0,00	0,00	0,00	0,00
2018	231	18	Pj: Donar suport a la gestió acadèmica	49.601,00	0,00	0,00	0,00
2018	231	19	Pj. Gestionar consergeria i equipaments	26.602,00	0,00	0,00	0,00
2018	231	20	Pj: Realitzar la gestió administrativa de l'ECM a Tarragona	36.601,00	0,00	0,00	0,00
2018	232	01	Curs de formació específica per al professorat	1.800,00	0,00	0,00	0,00
2018	232	02	Instal·lació de porta acústica de doble fulla per a l'aula d	5.700,00	0,00	0,00	0,00
2018	232	03	Tallers de música moderna	3.300,00	0,00	0,00	0,00
2018	232	04	Celebració 25 anys Conservatori	3.200,00	0,00	0,00	0,00

PRESSUPOST DE DESPESES

EXECUCIÓ DE PROJECTES DE DESPESES. 2.ANUALITATS PENDENTS

				DESPESA PENDENT DE REALITZAR			
Any	**Projecte**	**Subprojecte**	**Denominació**	**2018**	**2019**	**2020**	**Anys successius**
2018	232	05	Musical FAMA	7.400,00	0,00	0,00	0,00
2018	232	06	Música x Joguines	1.800,00	0,00	0,00	0,00
2018	232	07	Conte musical per a escoles de primària de Reus Alícia en el	3.200,00	0,00	0,00	0,00
2018	232	08	Escola de Música: activitat acadèmica a Reus	1.300,00	0,00	0,00	0,00
2018	232	09	Conservatori de Música: activitat acadèmica a Reus	28.500,00	0,00	0,00	0,00
2018	232	10	Concurs musical "Higini Anglès" de l'ECM a Reus	9.800,00	0,00	0,00	0,00
2018	232	11	Concerts de l'ECM a Reus	5.300,00	0,00	0,00	0,00
2018	232	12	Consergeria i equipaments de l'ECM a Reus	78.800,00	0,00	0,00	0,00
2018	232	13	Gestió administrativa de l'ECM a Reus	18.050,00	0,00	0,00	0,00
2018	232	14	Suport a la Direcció del centre de l'ECM a Reus	250,00	0,00	0,00	0,00
2018	232	15	Audicions de l'ECM a Reus	300,00	0,00	0,00	0,00
2018	232	16	Altres activitats complementàries de l'ECM a Reus	18.100,00	0,00	0,00	0,00
2018	233	01	Escola de Música: activitat acadèmica a Tortosa	0,00	0,00	0,00	0,00
2018	233	02	Conservatori de Música: activitat acadèmica a Tortosa	0,00	0,00	0,00	0,00
2018	233	03	Altres activitats complementàries de l'ECM a Tortosa	0,00	0,00	0,00	0,00
2018	233	04	Gestió administrativa de l'ECM a Tortosa	0,00	0,00	0,00	0,00
2018	233	05	Dotar el centre d'espais annexos x desenvolupament acadèmic	9.000,00	0,00	0,00	0,00
2018	233	06	Garantir el subministrament d'essencials	15.300,00	0,00	0,00	0,00
2018	233	07	Gestionar despeses diverses	5.200,00	0,00	0,00	0,00
2018	233	08	Gestionar les comunicacions i serveis.	3.200,00	0,00	0,00	0,00

PRESSUPOST DE DESPESES

EXECUCIÓ DE PROJECTES DE DESPESES. 2.ANUALITATS PENDENTS

				DESPESA PENDENT DE REALITZAR			
Any	**Projecte**	**Subprojecte**	**Denominació**	**2018**	**2019**	**2020**	**Anys successius**
2018	233	09	Invertir en béns i immobles	35.991,00	0,00	0,00	0,00
2018	233	10	Mantenir la dotació de recursos per l'aprenentatge	12.550,00	0,00	0,00	0,00
2018	233	11	Optimitzar el desenvolupament de les activitats acadèmiques	39.210,00	0,00	0,00	0,00
2018	233	12	Optimitzar la gestió de dietes i desplaçaments	5.000,00	0,00	0,00	0,00
2018	233	13	Vetllar per la reparació i conservació de béns	21.950,00	0,00	0,00	0,00
2018	241	01	P1 Organitzar una jornada d'Il·lustració a l'EADT.	1.100,00	0,00	0,00	0,00
2018	241	02	P2 Escultures amb llibres a Vila-seca per Sant Jordi.	112,20	0,00	0,00	0,00
2018	241	03	Organitzar el Dia Mundial del Disseny Gràfic a l'EADT a fina	1.100,00	0,00	0,00	0,00
2018	241	04	Organizar la 9ª edició dels Premis Taronja	6.400,00	0,00	0,00	0,00
2018	241	05	Organitzar el Big Draw Tarragona 2018	1.450,00	0,00	0,00	0,00
2018	241	06	Jornada de Portes Obertes de l'EADT.	1.000,00	0,00	0,00	0,00
2018	241	07	Desenvolupament de projectes docents interdisciplinaris amb	400,00	0,00	0,00	0,00
2018	241	08	P3 Adquisició de 16 equips informàtics Mac abans de setembre	28.091,36	0,00	0,00	0,00
2018	241	09	P Habilitar dues aules informàtiques noves (AI6 i AI7)	2.000,00	0,00	0,00	0,00
2018	241	10	Accions de projecció externa de l'EAD Tgna	2.350,00	0,00	0,00	0,00
2018	241	11	Cursos monogràfics/especialització de l'EAD Tgna	1.500,00	0,00	0,00	0,00
2018	241	12	Cursos d'estiu de l'EAD Tgna	7.500,00	0,00	0,00	0,00
2018	241	13	Cursos monogràfics/especialització del Taller d'Art de Valls	1.000,00	0,00	0,00	0,00
2018	241	14	Consergeria i equipaments de l'EAD Tgna	87.641,00	0,00	0,00	0,00
2018	241	15	Cicle Formatiu de Grau Superior a l'EAD Tgna	96.500,00	0,00	0,00	0,00

PRESSUPOST DE DESPESES

EXECUCIÓ DE PROJECTES DE DESPESES. 2.ANUALITATS PENDENTS

				DESPESA PENDENT DE REALITZAR			
Any	**Projecte**	**Subprojecte**	**Denominació**	**2018**	**2019**	**2020**	**Anys successius**
2018	241	16	Accions de difusió de l'EAD Tgna	3.000,00	0,00	0,00	0,00
2018	241	17	Gestió administrativa de l'EAD Tgna	1.400,00	0,00	0,00	0,00
2018	242	01	Realitzar una jornada de portes obertes a l'EAD Reus	350,00	0,00	0,00	0,00
2018	242	02	Realitzar les 14es Jornades d'Interiorisme Yazoo	4.500,00	0,00	0,00	0,00
2018	242	03	Participar en la 18a edició de la fira Espai de l'Estudiant	600,00	0,00	0,00	0,00
2018	242	04	Participar en la 4a edició de Camins d'FP, Fira de Formació	600,00	0,00	0,00	0,00
2018	242	05	Exposició de treballs dels cursos monogràfics de pintura	350,00	0,00	0,00	0,00
2018	242	06	Exposició de treballs de final de cicle	300,00	0,00	0,00	0,00
2018	242	07	Exposició relacionada amb el món de l'art	200,00	0,00	0,00	0,00
2018	242	08	Exposició relacionada amb el món del disseny	200,00	0,00	0,00	0,00
2018	242	09	Organitzar la conferència inaugural del curs 2018-2019 a l'E	450,00	0,00	0,00	0,00
2018	242	10	Establir una col·laboració amb una entitat municipal	250,00	0,00	0,00	0,00
2018	242	11	Establir una col·laboració amb una associació cultural	1.200,00	0,00	0,00	0,00
2018	242	12	Cursos monogràfics/especialització de l'EAD Reus	4.250,00	0,00	0,00	0,00
2018	242	13	Gestió administrativa de l'EAD Reus	10.000,00	0,00	0,00	0,00
2018	242	14	Consergeria i equipaments de l'EAD Reus	31.350,00	0,00	0,00	0,00
2018	242	15	Cicles formatius de grau superior a l'EAD Reus	36.000,00	0,00	0,00	0,00
2018	243	01	Prj: Programa d'ensenyament especialitzat en art, cultura i	10.500,00	0,00	0,00	0,00
2018	243	02	Prj: Programa d'ensenyament artístic i patrimonial obert al	3.730,00	0,00	0,00	0,00
2018	243	03	Prj: Millorar els recursos materials destinats a la formació	10.500,00	0,00	0,00	0,00

PRESSUPOST DE DESPESES

EXECUCIÓ DE PROJECTES DE DESPESES. 2. ANUALITATS PENDENTS

				DESPESA PENDENT DE REALITZAR			
Any	**Projecte**	**Subprojecte**	**Denominació**	**2018**	**2019**	**2020**	**Anys successius**
2018	243	04	Prj: Programa de sensibilització i educació artística, cultu	1.800,00	0,00	0,00	0,00
2018	243	05	Prj: Programa de workshops amb artistes obert al món	1.250,00	0,00	0,00	0,00
2018	243	06	Prj: Càpsula formativa en art, cultura i patrimoni: desenvol	3.300,00	0,00	0,00	0,00
2018	243	07	Prj: Climatització, ventilació i il·luminació sostenible d'es	4.000,00	0,00	0,00	0,00
2018	243	08	Prj: Millora dels espais de recepció, mantenimment, gestió i	6.000,00	0,00	0,00	0,00
2018	243	09	Prj: Renovar i equipar el taller de fotografia	6.000,00	0,00	0,00	0,00
2018	243	10	Prj: Millora de la ventilació, climatització i extracció de	4.000,00	0,00	0,00	0,00
2018	243	11	Prj: Programa d'experiències creatives multidisciplinàries	300,00	0,00	0,00	0,00
2018	243	12	Prj: Equipament informàtic i actualització llicències	5.000,00	0,00	0,00	0,00
2018	243	13	Prj: Optimitzar despeses generals	64.300,00	0,00	0,00	0,00
2018	243	14	Prj: L'Escola és acció cultural a les Terres de l'Ebre	300,00	0,00	0,00	0,00
2018	243	15	Prj: Aliances d'art, cultura i patrimoni des de l'Escola obe	4.700,00	0,00	0,00	0,00
2018	243	16	Prj: Programa d'exposicions d'art, cultura i patrimoni	12.000,00	0,00	0,00	0,00
2018	243	17	Prj: Maig a l'Escola	3.100,00	0,00	0,00	0,00
2018	243	18	Prj: Ser i estar de l'artista	1.400,00	0,00	0,00	0,00
2018	243	19	Prj: Material i recursos destinats a projectes de conservaci	8.500,00	0,00	0,00	0,00
2018	243	20	Prj: Publicar 1 revista Derestaura	2.000,00	0,00	0,00	0,00
2018	243	21	Prj: Edició d'opuscles de projectes de conservació i restaur	1.000,00	0,00	0,00	0,00
2018	243	22	Prj: Implantar nova pàgina web	2.500,00	0,00	0,00	0,00

PRESSUPOST DE DESPESES

EXECUCIÓ DE PROJECTES DE DESPESES. 2.ANUALITATS PENDENTS

				DESPESA PENDENT DE REALITZAR			
Any	**Projecte**	**Subprojecte**	**Denominació**	**2018**	**2019**	**2020**	**Anys successius**
2018	243	23	Prj: Implantar les bases de concurrència per a projectes d'a	300,00	0,00	0,00	0,00
2018	243	24	Prj: Difondre projectes de conservació de béns culturals	2.400,00	0,00	0,00	0,00
2018	243	25	Cursos monogràfics/especialització de l'EAD Tortosa	0,00	0,00	0,00	0,00
2018	300	01	Redactar i tramitar la versió definitiva del Pla Zonal de la	2.200,00	0,00	0,00	0,00
2018	300	02	Convenis de cessió de la gestió d'elements funcionals de les	6.000,00	0,00	0,00	0,00
2018	300	03	Actes de presentacions de projectes i inauguracions d'obres	200,00	0,00	0,00	0,00
2018	300	04	Assistència tècnica en estudis de simulació urbana	0,00	0,00	0,00	0,00
2018	310	01	Estudi d'accidentalitat de la xarxa local de carreteres, any	19.000,00	0,00	0,00	0,00
2018	310	02	Pla d'aforaments de la xarxa local de carreteres, any 2017	24.000,00	0,00	0,00	0,00
2018	310	03	Autoritzacions administratives d'obres a la xarxa local de c	0,00	0,00	0,00	0,00
2018	310	04	Mantenimient de la senyalització horitzontal	272.250,00	0,00	0,00	0,00
2018	310	05	Mantenimient de la senyalització vertical d'orientació	118.485,20	0,00	0,00	0,00
2018	310	06	Control d'autoritzacions	3.600,00	0,00	0,00	0,00
2018	310	07	Mantenimient d'instal·lacions semafòriques	5.700,00	0,00	0,00	0,00
2018	320	01	Control topogràfic d'obres de carreteres	30.000,00	0,00	0,00	0,00
2018	350	01	Millorar la qualitat dels ferms i paviments de la xarxa loca	2.200.000,00	0,00	0,00	0,00
2018	350	02	Executar obres de condicionament a la xarxa local de carrete	5.720.344,00	0,00	0,00	0,00
2018	350	03	Millores puntuals de seguretat i drenatge a les carreteres d	600.000,00	0,00	0,00	0,00
2018	350	04	Direccions d'obra d'obres de condicionament de carreteres	2.300,00	0,00	0,00	0,00
2018	350	05	Redacció de projectes d'obres de condicionament de carretere	101.800,00	0,00	0,00	0,00

PRESSUPOST DE DESPESES

EXECUCIÓ DE PROJECTES DE DESPESES. 2.ANUALITATS PENDENTS

				DESPESA PENDENT DE REALITZAR			
Any	**Projecte**	**Subprojecte**	**Denominació**	**2018**	**2019**	**2020**	**Anys successius**
2018	350	06	Assajos de sols	0,00	0,00	0,00	0,00
2018	350	07	Assajos d'asfalts	10.600,00	0,00	0,00	0,00
2018	360	01	Resolució d'incidències	915.000,00	0,00	0,00	0,00
2018	360	02	Gestió de persones de les brigades	22.600,00	0,00	0,00	0,00
2018	360	03	Resolució d'emergències	70.000,00	0,00	0,00	0,00
2018	360	04	Sega i esbrossada de cunetes	700.000,00	0,00	0,00	0,00
2018	360	05	Neteja de zones de seguretat i protecció dels marges de carr	300.000,00	0,00	0,00	0,00
2018	360	06	Vialitat hivernal	70.000,00	0,00	0,00	0,00
2018	360	07	Gestió del parc de maquinària	284.000,00	0,00	0,00	0,00
2018	360	08	Mantenimient de centres de treball de les brigades	12.000,00	0,00	0,00	0,00
2018	360	09	Assistència reparació paviments i sega de camins municipals	0,00	0,00	0,00	0,00
2018	370	01	Tramitació de projectes d'obres de carreteres	9.000,00	0,00	0,00	0,00
2018	370	02	Obtenció de llicències municipals	22.300,00	0,00	0,00	0,00
2018	420	01	Instal·lació d'un grup electrogen al Palau de la Diputació	60.000,00	0,00	0,00	0,00
2018	420	02	Instal·lació d'una escala d'emergència al Palau de la Diputa	180.000,00	0,00	0,00	0,00
2018	420	03	Instal·lació d'un sistema de gestió de control a l'edifici d	34.800,00	0,00	0,00	0,00
2018	420	04	Disposar d'un vehicle elèctric per fer el servei de valisa	10.000,00	0,00	0,00	0,00
2018	420	05	Instal·lació d'una barana abatible al terrat de la planta ba	6.000,00	0,00	0,00	0,00
2018	420	06	Millora de la insonorització de la TAP	95.000,00	0,00	0,00	0,00
2018	420	07	Reducció de la presència dels coloms a la TAP	42.500,00	0,00	0,00	0,00

PRESSUPOST DE DESPESES

EXECUCIÓ DE PROJECTES DE DESPESES. 2. ANUALITATS PENDENTS

				DESPESA PENDENT DE REALITZAR			
Any	**Projecte**	**Subprojecte**	**Denominació**	**2018**	**2019**	**2020**	**Anys successius**
2018	420	08	Vehicles	528.607,00	0,00	0,00	0,00
2018	420	09	Assistència i suport de Serveis Generals	2.696.228,16	0,00	0,00	0,00
2018	440	01	Gestionar les expropiacions dels projectes de la Diputació	204.000,00	0,00	0,00	0,00
2018	440	02	Tramitar els contractes administratius	1.000,00	0,00	0,00	0,00
2018	440	03	Gestionar les compres de mobiliari	50.000,00	0,00	0,00	0,00
2018	440	04	Gestionar les compres de material oficina	66.000,00	0,00	0,00	0,00
2018	440	05	Gestionar les compres de llibres i subscripcions a publicaci	20.000,00	0,00	0,00	0,00
2018	440	06	Gestionar altres compres	61.000,00	0,00	0,00	0,00
2018	510	01	Col·laboració amb obsequis institucionals per a activitats c	3.500,00	0,00	0,00	0,00
2018	510	02	Assessorament en l'aplicació de la Identitat Visual Corporat	3.000,00	0,00	0,00	0,00
2018	510	03	Suport en l'organització d'actes d'entitats i associacions e	28.700,00	0,00	0,00	0,00
2018	520	01	Prj: Comunicació de serveis i projectes	220.000,00	0,00	0,00	0,00
2018	520	02	Prj: Desenvolupament de noves accions de xarxes socials	30.000,00	0,00	0,00	0,00
2018	520	03	Prj: Desenvolupar la 3a fase de la campanya Aquí: Diputació	295.000,00	0,00	0,00	0,00
2018	520	04	Prj: Seguiment de les publicacions a mitjans de comunicació	62.000,00	0,00	0,00	0,00
2018	520	05	Prj: Creació d'arxiu d'imatges fotogràfiques d'actes de Com u	15.000,00	0,00	0,00	0,00
2018	520	06	Prj: Gestionar el programa de subvención a publicación d'àmb	40.000,00	0,00	0,00	0,00
2018	520	07	Disseny de l'estratègia de comunicació institucional	1.400,00	0,00	0,00	0,00
2018	520	08	Prj: Disseny i desenvolupament de la nova web corporativa	17.000,00	0,00	0,00	0,00
2018	520	09	Prj: Disseny i desenvolupament de les webs dels centres educ	2.000,00	0,00	0,00	0,00

PRESSUPOST DE DESPESES

EXECUCIÓ DE PROJECTES DE DESPESES. 2.ANUALITATS PENDENTS

				DESPESA PENDENT DE REALITZAR			
Any	**Projecte**	**Subprojecte**	**Denominació**	**2018**	**2019**	**2020**	**Anys successius**
2018	520	10	Prj: Crear un banc de recursos i formació TINET	56.800,00	0,00	0,00	0,00
2018	520	11	Prj: Optimitzar l'experiència de les webs corporatives	21.500,00	0,00	0,00	0,00
2018	520	12	Prj: Observar l'estat d'Internet i les TIC	41.000,00	0,00	0,00	0,00
2018	520	13	Prj: Disseny i desenvolupament de les webs municipals	5.000,00	0,00	0,00	0,00
2018	530	01	Gestionar els organs de govern	406.374,22	0,00	0,00	0,00
2018	530	02	Gestionar les relacions públiques internes	12.000,00	0,00	0,00	0,00
2018	530	03	Col·laboració amb obsequis institucionals per a activitats c	8.500,00	0,00	0,00	0,00
2018	530	04	Organitzar i gestionar les peticions de les visites guiades	6.000,00	0,00	0,00	0,00
2018	530	05	Cessió d'espais de la Diputació per a activitats externes de	8.000,00	0,00	0,00	0,00
2018	530	06	Cessió de les sales per a Exposicions a Tarragona i Reus	11.000,00	0,00	0,00	0,00
2018	530	07	Donar a conèixer l'activitat de la Diputació a Fires	30.500,00	0,00	0,00	0,00
2018	530	08	Dissenyar i editar publicacions per difondre l'activitat de	35.000,00	0,00	0,00	0,00
2018	530	09	Elaborar material de difusió d'activitats pròpies de l'àrea	14.500,00	0,00	0,00	0,00
2018	530	10	Elaborar material de difusió d'activitats d'altres àrees	4.000,00	0,00	0,00	0,00
2018	530	11	Organitzar activitats de participació per dinamitzar les rel	6.000,00	0,00	0,00	0,00
2018	530	12	Assistir i donar suport tècnic-administratiu al Gabinet	500,00	0,00	0,00	0,00
2018	530	13	Gestionar la tramitació administrativa d'estudis i treballs	20.000,00	0,00	0,00	0,00
2018	530	14	Organitzar actes i esdeveniments propis i d'altres àrees	24.000,00	0,00	0,00	0,00
2018	530	15	Gestionar el servei dels vehicles corporatius amb xofer	14.500,00	0,00	0,00	0,00
2018	530	16	Donar suport tècnic als projectes europeus de la Corporació	20.000,00	0,00	0,00	0,00

PRESSUPOST DE DESPESES

EXECUCIÓ DE PROJECTES DE DESPESES. 2. ANUALITATS PENDENTS

				DESPESA PENDENT DE REALITZAR			
Any	**Projecte**	**Subprojecte**	**Denominació**	**2018**	**2019**	**2020**	**Anys successius**
2018	530	17	Elaborar i presentar sol·licituds de projectes europeus	18.000,00	0,00	0,00	0,00
2018	531	01	Gestió dels continguts al Portal de Transparència Corporatiu	400,00	0,00	0,00	0,00
2018	550	01	Prj: Potenciar la participació del teixit empresarial de l'à	34.000,00	0,00	0,00	0,00
2018	550	02	Participar en xarxes europees de Governs Locals	20.000,00	0,00	0,00	0,00
2018	550	03	Assistir tècnicament la representació institucional	21.000,00	0,00	0,00	0,00
2018	550	04	Gestionar l'observatori de dades socioeconòmiques MERCURI	30.000,00	0,00	0,00	0,00
2018	550	05	Prj: Facilitar accions d'innovació i de gestió del coneixeme	30.000,00	0,00	0,00	0,00
2018	550	06	Prj: Avaluar i gestionar la qualitat del projecte Xarxa de C	16.000,00	0,00	0,00	0,00
2018	550	07	Prj: Avaluar i gestionar la qualitat del projecte Baronia d'	12.000,00	0,00	0,00	0,00
2018	550	08	Subvencions per al finançament de programes	112.000,00	0,00	0,00	0,00
2018	550	09	Subvencions per al finançament de convenis	485.000,00	0,00	0,00	0,00
2018	550	10	Fomentar la societat del coneixement i les activitats univer	124.000,00	0,00	0,00	0,00
2018	553	01	2a Fase Remodelació Castell d'Escornalbou	0,00	0,00	0,00	0,00
2018	611	01	Presidència (representacions, decrets, convenis, contractes)	700,00	0,00	0,00	0,00
2018	611	02	Certificats i publicacions oficials (eBOPT, BOE, DOGC, Seu)	3.000,00	0,00	0,00	0,00
2018	611	03	Desenvolupar la reenginyeria de procediments administratius	55.000,00	0,00	0,00	0,00
2018	611	04	Elaborar i aprovar la Política de signatura electrònica, seg	15.000,00	0,00	0,00	0,00
2018	611	05	Dissenyar i provar el sistema de digitalització de documents	10.000,00	0,00	0,00	0,00
2018	611	06	Gestió de participació en entitats i organitzacions externes	276.590,00	0,00	0,00	0,00

PRESSUPOST DE DESPESES

EXECUCIÓ DE PROJECTES DE DESPESES. 2.ANUALITATS PENDENTS

				DESPESA PENDENT DE REALITZAR			
Any	**Projecte**	**Subprojecte**	**Denominació**	**2018**	**2019**	**2020**	**Anys successius**
2018	612	01	Gestió operativa del patrimoni de la Corporació	904.600,00	0,00	0,00	0,00
2018	612	02	Adquisició programari inventari	0,00	0,00	0,00	0,00
2018	613	01	Proj.: Incorporació del registre electrònic de documents al	10.000,00	0,00	0,00	0,00
2018	613	02	Proj.: Implantació de Lexnet i e-justicia en la tramitació e	10.000,00	0,00	0,00	0,00
2018	613	03	Assistència lletrada a la Corporació	71.150,00	0,00	0,00	0,00
2018	613	04	Assistència lletrada a les entitats locals	28.850,00	0,00	0,00	0,00
2018	613	05	Responsabilitat patrimonial en serveis de titularitat corpor	6.000,00	0,00	0,00	0,00
2018	613	06	Reclamacions de danys de la Corporació	0,00	0,00	0,00	0,00
2018	615	01	Catalogar el fons bibliogràfic	15.000,00	0,00	0,00	0,00
2018	615	02	Digitalitzar els fons de l'Arxiu	15.000,00	0,00	0,00	0,00
2018	615	03	Relligar la documentació de la Diputació	7.500,00	0,00	0,00	0,00
2018	615	04	Editar publicacions de l'Arxiu	4.500,00	0,00	0,00	0,00
2018	615	05	Integrar-se amb l'aplicació de la biblioteca del MAMT	3.000,00	0,00	0,00	0,00
2018	615	06	Gestió ordinària de l'Arxiu General	7.600,00	0,00	0,00	0,00
2018	620	01	Planificar el PUOSC del quinquenni 2017-2021 amb una aportac	1.866.229,60	0,00	0,00	0,00
2018	620	02	Estimar el pressupost d'ingressos i garantir l'obtenció dels	0,00	0,00	0,00	0,00
2018	620	03	Gestionar les obligacions departamentals amb contingut econò	6.052.300,00	0,00	0,00	0,00
2018	620	04	Gestió de l'endeutament	5.000,00	0,00	0,00	0,00
2018	620	05	6. Realitzar una proposta de pla d'actuació de CFP en base a	30.000,00	0,00	0,00	0,00
2018	620	06	Gestionar el control financer anual	30.000,00	0,00	0,00	0,00

PRESSUPOST DE DESPESES

EXECUCIÓ DE PROJECTES DE DESPESES. 2.ANUALITATS PENDENTS

				DESPESA PENDENT DE REALITZAR			
Any	**Projecte**	**Subprojecte**	**Denominació**	**2018**	**2019**	**2020**	**Anys successius**
2018	620	07	Reduir l'endeutament a un volum inferior a 29M € a fi d'exer	6.620.000,00	0,00	0,00	0,00
2018	620	08	Elaboració i tramitació de la liquidació del pressupost	3.588.820,84	0,00	0,00	0,00
2018	623	01	BOP de Tarragona - Publicació i consulta - Ajuntaments-	86.000,00	0,00	0,00	0,00
2018	630	01	Desplegar internament la passarel·la de pagaments amb els de	7.250,00	0,00	0,00	0,00
2018	630	03	Estudiar les eines tecnològiques d'automatització de gestió	6.250,00	0,00	0,00	0,00
2018	630	04	Elaborar un pla de reunions amb les entitats financeres	4.000,00	0,00	0,00	0,00
2018	800	01	Dissenyar l'estructura organitzativa	200.000,00	0,00	0,00	0,00
2018	800	02	Dissenyar l'estructura retributiva	208.000,00	0,00	0,00	0,00
2018	800	03	Prj. Formació Ocupacional Dual	127.469,41	0,00	0,00	0,00
2018	800	04	Prj: Dissenyar i implementar un nou Manual d'Acollida	1.000,00	0,00	0,00	0,00
2018	800	05	Prj: Avaluació del Pla d'Igualtat i inici de la diagnosi d'i	3.000,00	0,00	0,00	0,00
2018	800	06	Prj: Gestionar el programa de suport a l'acollida de persone	110.000,00	0,00	0,00	0,00
2018	800	07	Prj: Promoure accions d'integració i mentoratge	5.000,00	0,00	0,00	0,00
2018	800	08	Prj: Implementar noves accions de voluntariat	8.000,00	0,00	0,00	0,00
2018	800	09	Prj: Promoure accions de Cooperació i Desenvolupament	20.000,00	0,00	0,00	0,00
2018	800	10	Prj: Homologació dels espais de formació ocupacional	5.000,00	0,00	0,00	0,00
2018	800	11	Gestionar les retribucions de la corporació i els organismes	41.874.370,10	0,00	0,00	0,00
2018	800	12	Socialitzar	4.000,00	0,00	0,00	0,00
2018	800	13	Donar suport a la Direcció de l'Àrea	74.000,00	0,00	0,00	0,00
2018	800	14	Gestionar la comunicació de l'Àrea	2.000,00	0,00	0,00	0,00

PRESSUPOST DE DESPESES

EXECUCIÓ DE PROJECTES DE DESPESES. 2.ANUALITATS PENDENTS

				DESPESA PENDENT DE REALITZAR			
Any	**Projecte**	**Subprojecte**	**Denominació**	**2018**	**2019**	**2020**	**Anys successius**
2018	800	15	Gestionar el Pla de Pensions	100,00	0,00	0,00	0,00
2018	800	16	Gestionar les dietes i desplaçaments	34.200,00	0,00	0,00	0,00
2018	800	17	Gestionar la polissa d'accidents	60.000,00	0,00	0,00	0,00
2018	800	18	Col·laboració en l'organització de la Fira Camins de FP	0,00	0,00	0,00	0,00
2018	810	01	Seleccionar les persones	28.600,00	0,00	0,00	0,00
2018	810	02	Contractar o nomenar les persones	40.000,00	0,00	0,00	0,00
2018	815	01	Administrar les millores socials	613.750,00	0,00	0,00	0,00
2018	815	02	Administrar assistència sanitària	250.000,00	0,00	0,00	0,00
2018	830	01	Gestionar el fons de productivitat	473.503,75	0,00	0,00	0,00
2018	835	01	Prj: Realització del projecte de gestió del coneixement	2.000,00	0,00	0,00	0,00
2018	835	02	Gestionar la formació	228.000,00	0,00	0,00	0,00
2018	840	01	Prj. Crowdworking	20.000,00	0,00	0,00	0,00
2018	840	02	Prj. Premis Emprèn 2018	95.000,00	0,00	0,00	0,00
2018	840	03	Prj. Premis a estudiants emprenedors	13.000,00	0,00	0,00	0,00
2018	840	04	Prj. Emprenedoria europea	12.000,00	0,00	0,00	0,00
2018	840	05	Prj. Gestionar els convenis de concessió directa de subvenci	74.000,00	0,00	0,00	0,00
2018	840	06	Prj. Ocupació europea	12.000,00	0,00	0,00	0,00
2018	840	07	Prj. AODL Xarxa de polítiques actives d'ocupació	31.441,83	0,00	0,00	0,00
2018	840	08	Prj. Dinamització Comunitat Emprenedora dipta.cat	14.600,00	0,00	0,00	0,00
2018	840	09	Prj. Capacitació tècnics locals en polítiques actives d'ocup	25.000,00	0,00	0,00	0,00

PRESSUPOST DE DESPESES

EXECUCIÓ DE PROJECTES DE DESPESES. 2.ANUALITATS PENDENTS

				DESPESA PENDENT DE REALITZAR			
Any	**Projecte**	**Subprojecte**	**Denominació**	**2018**	**2019**	**2020**	**Anys successius**
2018	840	10	Prj: Funcionament operatiu PAO	43.000,00	0,00	0,00	0,00
2018	840	11	Prj: Subvencions a ens locals per a vivers d'empreses	46.200,00	0,00	0,00	0,00
2018	840	12	Prj. Programa de subvencions per al foment del coworking	60.000,00	0,00	0,00	0,00
2018	840	13	Prj. Servei d'emprenedoria dipta.cat 2018	64.680,35	0,00	0,00	0,00
2018	840	14	Prj. Capacitació i suport a persones emprenedores	25.000,00	0,00	0,00	0,00
2018	840	15	Gestionar els convenis de concessió directa de subvencions a	90.000,00	0,00	0,00	0,00
2018	840	16	Prj. Donar assistència als ajuntaments en les campanyes agrà	15.000,00	0,00	0,00	0,00
2018	840	17	Prj. Pla de Foment de l'Ocupació 2018	765.926,54	0,00	0,00	0,00
2018	840	19	ACCIO - Accelerador a camp tgn-up	0,00	0,00	0,00	0,00
2018	840	20	ACCIÓ - Accelerador a ebre-up	0,00	0,00	0,00	0,00
2018	900	01	Subvencions Nominatives	68.000,00	0,00	0,00	0,00
2018	900	02	Gestionar el pressupost de l'Àrea de CiQ	20.600,00	0,00	0,00	0,00
2018	900	03	Certificat digital	15.000,00	0,00	0,00	0,00
2018	910	01	Realitzar i fer el seguiment del pla d'enquestes corporatiu	8.506,55	0,00	0,00	0,00
2018	910	02	Contractar l'auditoria de la ISO 20000	2.000,00	0,00	0,00	0,00
2018	910	03	Fer l'avaluació EFQM de la Dipta 2018	21.400,00	0,00	0,00	0,00
2018	910	04	Avaluació del sistema de gestió de les àrees	2.500,00	0,00	0,00	0,00
2018	920	01	Consolidació dels sistemes de DNS Internet Corporatius a la	10.000,00	0,00	0,00	0,00
2018	920	02	Adquisició d'una solució de Sistema d'Accés a la Xarxa Corpo	40.000,00	0,00	0,00	0,00
2018	920	03	Implantació d'una solució de balancejadors en alta disponibi	15.000,00	0,00	0,00	0,00

PRESSUPOST DE DESPESES

EXECUCIÓ DE PROJECTES DE DESPESES. 2.ANUALITATS PENDENTS

				DESPESA PENDENT DE REALITZAR			
Any	**Projecte**	**Subprojecte**	**Denominació**	**2018**	**2019**	**2020**	**Anys successius**
2018	920	04	Desplegament del nou servei de Telefonia Mobil corporatiu am	175.000,00	0,00	0,00	0,00
2018	920	05	Desplegar servei WiFI en centres crítics	25.000,00	0,00	0,00	0,00
2018	920	06	Gestionar els Contractes de Mantenimients 2018 Unitat Comunic	240.000,00	0,00	0,00	0,00
2018	920	07	Gestionar la infraestuctura de xarxa Local de Palau i Centre	52.000,00	0,00	0,00	0,00
2018	920	08	Gestionar la infraestructura de Telefonia IP fixa de Diputac	200.000,00	0,00	0,00	0,00
2018	920	09	Adequar el Nou CPD de l'edifici Síntesi	30.000,00	0,00	0,00	0,00
2018	920	10	Gestionar les infraestructures de Seguretat	70.000,00	0,00	0,00	0,00
2018	920	11	Garantir les comunicacions de TINET	25.000,00	0,00	0,00	0,00
2018	920	12	Gestionar la Xarxa de banda ampla municipal ALTAnetBA	380.000,00	0,00	0,00	0,00
2018	920	13	Gestionar la xarxa Wan Diputacio	225.000,00	0,00	0,00	0,00
2018	920	14	Administrar sistemes informàtics	50.000,00	0,00	0,00	0,00
2018	920	15	Implantar un sistema de gestió i correlació de logs	25.000,00	0,00	0,00	0,00
2018	920	16	Actualitzar el sistema de còpies de seguretat en cinta	25.000,00	0,00	0,00	0,00
2018	920	17	Disposar dels recursos necessaris per la nova aplicació de c	30.000,00	0,00	0,00	0,00
2018	920	18	Millorar les prestacions del servei de correu Zimbra d'ALTAn	40.000,00	0,00	0,00	0,00
2018	920	19	Ampliar el cluster de VMware	30.000,00	0,00	0,00	0,00
2018	920	20	Ampliar el sistema de còpies de seguretat en disc	40.000,00	0,00	0,00	0,00
2018	920	21	Adquirir equipament microinformàtic	80.000,00	0,00	0,00	0,00
2018	920	22	Adquirir consumibles informàtics	50.000,00	0,00	0,00	0,00

PRESSUPOST DE DESPESES

EXECUCIÓ DE PROJECTES DE DESPESES. 2.ANUALITATS PENDENTS

				DESPESA PENDENT DE REALITZAR			
Any	**Projecte**	**Subprojecte**	**Denominació**	**2018**	**2019**	**2020**	**Anys successius**
2018	920	23	Adquirir petit material informàtic	38.000,00	0,00	0,00	0,00
2018	920	24	Gestionar reparacions equipament informàtic	3.000,00	0,00	0,00	0,00
2018	920	25	Donar suport tècnic al Centres Camp de Tarragona	5.000,00	0,00	0,00	0,00
2018	920	26	Donar suport tècnic al Centres Terres de l'Ebre	2.500,00	0,00	0,00	0,00
2018	920	27	Adquirir programari microinformàtic	25.000,00	0,00	0,00	0,00
2018	920	28	Gestionar els contractes de manteniment i suport del CAU	74.000,00	0,00	0,00	0,00
2018	920	29	Gestionar els contractes de manteniment i suport de sistemes	275.000,00	0,00	0,00	0,00
2018	920	30	Actualitzar sistemes operatius dels llocs de treball	55.000,00	0,00	0,00	0,00
2018	920	31	Implantar equips multifunció a Palau i Sant Rafael	82.000,00	0,00	0,00	0,00
2018	920	32	Implantar equips multifunció a Sintesi	42.000,00	0,00	0,00	0,00
2018	920	33	Adequació suite ofimàtica	25.000,00	0,00	0,00	0,00
2018	920	34	Renovar 75 PC dels llocs de treball	83.000,00	0,00	0,00	0,00
2018	920	35	Externalització suport CAU als centres de la Diputació	50.000,00	0,00	0,00	0,00
2018	930	01	Reduir el temps en l'elaboració dels informes d'anàlisi de l	12.000,00	0,00	0,00	0,00
2018	930	02	Mantenimients secció Dades i anàlisi 2018	14.800,00	0,00	0,00	0,00
2018	930	03	Millorar el frontend i la gestió de permisos del SID	22.000,00	0,00	0,00	0,00
2018	930	04	Implementar el nou sistema de missatgeria d'Actio mitjançant	27.000,00	0,00	0,00	0,00
2018	930	05	Nova aplicació d'Inventari de Patrimoni	22.000,00	0,00	0,00	0,00
2018	930	06	Integrar la Passarel·la de Pagaments amb Actio	30.000,00	0,00	0,00	0,00
2018	930	07	Explorar les possibilitats de NLP4BPM	22.000,00	0,00	0,00	0,00

PRESSUPOST DE DESPESES

EXECUCIÓ DE PROJECTES DE DESPESES. 2. ANUALITATS PENDENTS

				DESPESA PENDENT DE REALITZAR			
Any	**Projecte**	**Subprojecte**	**Denominació**	**2018**	**2019**	**2020**	**Anys successius**
2018	930	08	Extendre el PlantiDoc	22.000,00	0,00	0,00	0,00
2018	930	09	Mantenim ents Secció Arquitectures Softwar e	351.700,00	0,00	0,00	0,00
2018	930	10	Mantenim ents Secció Sistem es Col·laboratius	36.000,00	0,00	0,00	0,00
			TOTAL	**130.020.273,44**	**656.405,33**	**0,00**	**0,00**

24.5. Despeses amb finançament afectat

A continuació s'informa per a cada despesa amb finançament afectat de les desviacions de finançament per agent, tant de l'exercici com acumulades.

DESVIACIONS DE FINANÇAMENT PER AGENT

DESVIACIONS DE FINANÇAMENT

		AGENT FINANÇADOR			DESVIACIONS DE L'EXERC.		DESVIACIONS ACUMULADES	
CODI DE DESPESA	DESCRIPCIÓ	TERCER	APLICACIÓ PRESSUPOSTÀRIA	COEFICIENT FINANÇADOR	POSITIVES	NEGATIVES	POSITIVES	NEGATIVES
2000-027-01	OBRES PENTA	MINISTERI DE	2017/3000/72001/01	100,00	0,00	432.838,54	572.477,52	0,00
2008-100-05	FEDER	GOVERN AUTONOMIC	2017/1010/45080/01	3,37	0,00	1.568,44	0,00	0,00
2008-160-04	INFOR - Compatibilitat Municipial Web	DIPUTACIO	2017/1112/720/01	37,05	0,00	0,00	12.412,94	0,00
2009-320-21	CONDICIONAMENT ACCÉS L'ESPLUGA FRANCOLI TV-7001	GOVERN AUTONOMIC	2017/3060/75060/01	57,02	0,00	0,00	0,00	576.894,54
2011-320-13	Condicionament carretera Tortosa Bítem T-301	GOVERN AUTONOMIC	2017/3060/75060/01	57,02	0,00	0,00	0,00	429.418,57
2013-320-01	Executar obres de condicionament a la xarxa de carreteres	GOVERN AUTONOMIC	2017/3060/75060/01	57,02	0,00	0,00	0,00	724.097,99
2013-320-10	Condicionament Amposta - Eucaliptus 1ª Fase TV-2405	GOVERN AUTONOMIC	2017/3060/75060/01	57,02	0,00	0,00	0,00	831.441,59
2014-320-04	Condicionament TV-3405 Fase 2 Amposta-Eucaliptus	GOVERN AUTONOMIC	2017/3060/75060/01	57,02	0,00	0,00	0,00	931.225,52
2014-320-06	Condicionament vorera T-313 Travessera de Montbrió	GOVERN AUTONOMIC	2017/3060/75060/01	57,02	0,00	0,00	0,00	22.577,48
2014-320-07	Condicionament vorera T-361 Travessera de Prat de compte	GOVERN AUTONOMIC	2017/3060/75060/01	57,02	0,00	0,00	0,00	55.972,40
2014-320-09	Instal·lació semafòrica a Tarragona TP-2031	GOVERN AUTONOMIC	2017/3060/75060/01	57,02	0,00	0,00	0,00	29.807,46

DESVIACIONS DE FINANÇAMENT PER AGENT

DESVIACIONS DE FINANÇAMENT

		AGENT FINANÇADOR			DESVIACIONS DE L'EXERC.		DESVIACIONS ACUMULADES	
CODI DE DESPESA	DESCRIPCIÓ	TERCER	APLICACIÓ PRESSUPOSTÀRIA	COEFICIENT FINANÇADOR	POSITIVES	NEGATIVES	POSITIVES	NEGATIVES
2015-320-02	Condicionament travessera Pobla de Montornès T-210	GOVERN AUTONOMIC	2017/3060/75060/01	57,02	0,00	160.854,01	0,00	191.943,66
2015-320-04	Actuacions ctra. La Palma - Vinebre T-2237	GOVERN AUTONOMIC	2017/3060/75060/01	57,02	0,00	401.705,99	0,00	401.705,99
2015-320-07	Reductors velocitat travesseres TV-3344 i d'altres	GOVERN AUTONOMIC	2017/3060/75060/01	57,02	0,00	0,00	0,00	55.430,77
2015-320-09	CondicionamentTravessera Sant Salvador (El Vendrell) TV-2127	GOVERN AUTONOMIC	2017/3060/75060/01	57,02	0,00	219.545,93	0,00	219.545,93
2015-320-10	Construcció accés cooperativa Benissanet T-324	GOVERN AUTONOMIC	2017/3060/75060/01	57,02	0,00	58.860,81	0,00	77.062,70
2015-320-14	CONDICIONAMENT TRAVESSERA PRAT DE COMPTE 2ª FASE - T-361	GOVERN AUTONOMIC	2017/3060/75060/01	57,02	0,00	44.138,37	0,00	44.138,37
2015-840-19	Servei emprenedoria Dipta.cat 2015 (PIFE-055-15)	GOVERN AUTONOMIC	2017/8040/45050/01	33,89	0,00	0,00	0,00	38.738,61
2015-840-30	AODL Dinamització socioeconòmica i innovació territorial	GOVERN AUTONOMIC	2017/8040/45050/01	63,58	0,00	0,00	0,00	4.950,27
2016-110-12	Danys en infraestructures municipals 2016 (2015)	MINISTERI DE	2017/1010/42090/01	100,00	0,00	229.183,63	15.367,42	0,00
2016-300-14	Millorar la qualitat dels ferms i paviments de la xarxa de c	GOVERN AUTONOMIC	2017/3060/75060/01	57,02	0,00	1.024.969,75	0,00	1.262.847,46
2016-320-06	Condicionament Maspujols T-704	GOVERN AUTONOMIC	2017/3060/75060/01	57,02	0,00	634.830,74	0,00	1.337.425,54
2016-320-07	Condicionament accés a Maspujols 2a fase. T-704	GOVERN AUTONOMIC	2017/3060/75060/01	57,02	0,00	419.729,62	0,00	427.207,22
2016-551-01	PECT TURÍSTIC EN FAMILIA COORDINACIÓ	GOVERN AUTONOMIC	2017/5050/45000/01	50,00	0,00	204,16	0,00	204,16
2016-551-02	PECT TURÍSTIC - Descoberta	GOVERN AUTONOMIC	2017/5050/45000/01	50,00	0,00	1.300,75	0,00	1.300,75
2016-552-01	EIX 4 Act 1 Pla pilot xarxa de calor de proximitat	FONS EUROPEUS	2017/5050/45080/01	48,94	0,00	5.585,08	0,00	5.585,08
2016-552-02	EIX 4 Act 2 Pla comunicació ús recursos forestals i biomassa	FONS EUROPEUS	2017/5050/45080/01	48,94	0,00	0,00	0,00	0,00
2016-553-01	EIX 6 Act 1 Restauració i millora senders baronia	FONS EUROPEUS	2017/5050/45080/01	46,87	0,00	0,00	0,00	0,00

DESVIACIONS DE FINANÇAMENT PER AGENT

DESVIACIONS DE FINANÇAMENT

		AGENT FINANÇADOR			DESVIACIONS DE L'EXERC.		DESVIACIONS ACUMULADES	
CODI DE DESPESA	DESCRIPCIÓ	TERCER	APLICACIÓ PRESSUPOSTÀRIA	COEFICIENT FINANÇADOR	POSITIVES	NEGATIVES	POSITIVES	NEGATIVES
2016-553-02	EIX 6 Act 2 Ordenació de l'entorn natural i patrimonial	FONS EUROPEUS	2017/5050/45080/01	46,87	0,00	8.861,01	0,00	8.861,01
2016-553-03	EIX 6 Act 3 Restauració i consolidació patrimoni arquitectòn	FONS EUROPEUS	2017/5050/45080/01	46,87	0,00	0,00	0,00	0,00
2016-553-04	EIX 6 Act 4 Abastiment aigua potable i depuradora	FONS EUROPEUS	2017/5050/45080/01	46,87	0,00	0,00	0,00	0,00
2016-553-05	EIX 6 Act 5 Valorització turística: interpretació d'elements	FONS EUROPEUS	2017/5050/45080/01	46,87	0,00	0,00	0,00	0,00
2016-553-06	EIX 6 Act 6 Pla de comunicació	FONS EUROPEUS	2017/5050/45080/01	46,87	0,00	0,00	0,00	0,00
2016-553-10	EIX 6 Cofinançament Cultura	GOVERN AUTONOMIC	2017/1200/45080/01	20,00	160.000,00	0,00	160.000,00	0,00
2016-555-01	CONVENI O.S. LA CAIXA 2016	ALTRES	2017/1200/47000/01	100,00	0,00	0,00	0,00	0,00
2016-800-02	Projectes singulars. Casa d'oficis energies renovables 2016	GOVERN AUTONOMIC	2017/8040/45050/01	88,82	0,00	189,80	0,00	7.942,13
2016-840-20	Conveni ACCIÓ - programa GR PIME 2015	GOVERN AUTONOMIC	2017/8040/45300/01	100,00	0,00	0,00	0,00	0,00
2016-840-21	Projectes singulars. Formació TIC emprenedoria 2016	GOVERN AUTONOMIC	2017/8040/45050/01	100,00	0,00	0,00	5.000,00	0,00
2016-840-22	Projectes singulars Programa d'assessorament per a joves 16	GOVERN AUTONOMIC	2017/8040/45050/01	81,79	0,00	0,00	2.009,92	0,00
2016-840-23	Projectes singuars Programa formatiu de foment de l'emprene	GOVERN AUTONOMIC	2017/8040/45050/01	100,00	0,00	0,00	7.000,00	0,00
2016-840-24	Jove activa't. Programes integrals	GOVERN AUTONOMIC	2017/8040/45050/01	21,43	4.068,31	0,00	0,00	0,00
2016-840-25	L'Esport, uno oportunitat per a emprendre	GOVERN AUTONOMIC	2017/8040/45050/01	100,00	0,00	0,00	0,00	12.565,00
2016-840-26	Servei d'emprenedoria Dipta.cat	AUTOFINANÇAMENT	2017/8040/45050/01	80,00	0,00	2.865,28	0,00	63.338,33
2016-840-35	AODL Dinamització socioeconòmica i innovació territorial 16	GOVERN AUTONOMIC	2017/8040/45050/01	67,24	0,00	1.886,11	0,00	3.805,24
2017-110-12	Pla extraordinari d'assistència financera 2017	GOVERN AUTONOMIC	2017/1010/82010/01	100,00	0,00	0,00	0,00	0,00
2017-300-14	Millorar la qualitat dels ferms i paviments de la xarxa de c	GOVERN AUTONOMIC	2017/3060/75060/01	61,29	0,00	324.605,86	0,00	324.605,86

DESVIACIONS DE FINANÇAMENT PER AGENT

DESVIACIONS DE FINANÇAMENT

		AGENT FINANÇADOR			DESVIACIONS DE L'EXERC.		DESVIACIONS ACUMULADES	
CODI DE DESPESA	DESCRIPCIÓ	TERCER	APLICACIÓ PRESSUPOSTÀRIA	COEFICIENT FINANÇADOR	POSITIVES	NEGATIVES	POSITIVES	NEGATIVES
2017-320-03	Circumval·lació d'Almoster T-3231	GOVERN AUTONOMIC	2017/3060/75060/01	61,29	0,00	3.677,42	0,00	3.677,42
2017-320-04	Act. punt. ctra. accés a Vespella TV-2021	GOVERN AUTONOMIC	2017/3060/75060/01	61,29	0,00	0,00	0,00	0,00
2017-320-05	Act. punt. accés al Montmell TV-2401	GOVERN AUTONOMIC	2017/3060/75060/01	61,29	0,00	0,00	0,00	0,00
2017-320-06	Condicionament ctra. Tortosa-Bitem 2a fase T-301	GOVERN AUTONOMIC	2017/3060/75060/01	61,29	0,00	0,00	0,00	0,00
2017-320-07	Cond. ctra. l'Argilaga-Nulles TP-2031	GOVERN AUTONOMIC	2017/3060/75060/01	61,29	0,00	0,00	0,00	0,00
2017-320-08	Condicionament accés a Blancafort TV-2338	GOVERN AUTONOMIC	2017/3060/75060/01	61,29	0,00	0,00	0,00	0,00
2017-555-01	Conveni OS La Caixa	ALTRES	2017/1200/47000/01	100,00	0,00	0,00	0,00	0,00
2017-840-11	Servei d'emprenedoria dipta.cat 2017	GOVERN AUTONOMIC	2017/8040/45050/01	23,46	0,00	39.514,95	0,00	39.514,95
2017-840-17	Formació Dual TIC	GOVERN AUTONOMIC	2017/8040/45050/01	26,84	0,00	24.096,50	0,00	24.096,50
2017-840-24	Dinamització socioeconòmica i Innovació Territorial 17-18	GOVERN AUTONOMIC	2017/8040/45050/01	80,00	0,00	3.374,54	0,00	3.374,54
2017-840-25	AODL Xarxa de PAO	GOVERN AUTONOMIC	2017/8040/45050/01	80,55	0,00	303,57	0,00	303,57
				TOTAL	**164.068,31**	**4.044.690,86**	**774.267,80**	**8.161.606,61**

24.6. Romanent de Tresoreria

Informació sobre el romanent de tresoreria segons el següent detall:

ROMANENT DE TRESORERIA a 31/12/2017

COMPONENTS		IMPORTS ANY 2017		IMPORTS ANY ANTERIOR 2016
1. (+) Fons líquids		148.462.110,72		136.998.472,96
2. (+) Drets pendents de cobrament		6.019.470,40		6.217.181,73
(+) del pressupost corrent	3.829.380,68		3.849.499,25	
(+) de pressupostos tancats	743.123,27		892.084,39	
(+) d'operacions no pressupostàries	1.446.966,45		1.475.598,09	
3. (-) Obligacions pendents de pagament		13.449.482,78		15.596.315,52
(+) del pressupost corrent	7.571.780,21		7.184.371,61	
(+) de pressupostos tancats	2.004.517,22		4.403.076,86	
(+) d'operacions no pressupostàries	3.873.185,35		4.008.867,05	
4. (+) Partides pendents d'aplicació		26.598,94		-103.424,56
(-) cobraments efectuats pendents d'aplicació definitiva	10.407,24		130.289,17	
(+) pagaments efectuats pendents d'aplicació definitiva	37.006,18		26.864,61	
I. Romanent de tresoreria total (1 + 2 - 3 + 4)		141.058.697,28		127.515.914,61
II. Saldos de cobrament dubtós		852.895,43		898.943,64
III. Excés de finançament afectat		774.267,80		1.276.294,38
IV. Romanent de tresoreria per a despeses generals (I - II - III)		139.431.534,05		125.340.676,59

25. Indicadores financers, patrimonials i pressupostaris

A continuació es presenten diversos indicadors que mostren l'activitat i la situació de l'entitat des dels punts de vista financer, patrimonial i pressupostari.

1) Indicadors financers i patrimonials

Permeten conèixer la situació econòmica-financera de l'entitat.

	Total de 01/01 a 31/12
a) INDICADORS FINANCERS I PATRIMONIALS	
a) LIQUIDITAT IMMEDIATA	2,25
b) LIQUIDITAT A CURT TERMINI	2,33
c) LIQUIDITAT GENERAL	2,34
d) ENDEUTAMENT PER HABITANT	141,78
e) ENDEUTAMENT	0,28
f) RELACIÓ D'ENDEUTAMENT	1,43
g) FLUX DE CAIXA	3,74
h) PERÍODE MITJÀ DE PAGAMENT A CREDITORS COMERCIALS	0,00
i) PERÍOD E MITJÀ DE COBRAMENT	7,47
b) j) RÀTIOS DEL COMPTE DEL RESULTAT ECONÒMIC PATRIMONIAL	
c) 1) Estructura dels ingressos	
a) ING. TRIB / IGOR	0,22
b) TRANSFR / IGOR	0,77
c) V i PS / IGOR	0,00
d) Resta IGOR / IGOR	0,01
2) Estructura de les despeses	
a) D. PERS / DGOR	0,35
b) TRANSFC / DGOR	0,50
c) APROV / DGOR	0,00
d) Resta DGOR / DGOR	0,15
3) Cobertura de les despeses corrents	
a) DGOR / IGOR	0,90

2) Indicadors pressupostaris

Permeten conèixer l'evolució i la gestió del pressupost realitzada durant l'exercici.

INDICADORS PRESSUPOSTARIS	Total de 01/01 a 31/12
a) Del pressupost de despeses corrents:	
1) EXECUCIÓ DEL PRESSUPOST DE DESPESES	0,50
2) REALITZACIÓ DE PAGAMENTS	0,94
3) DESPESA PER HABITANT	168,78
4) INVERSIÓ PER HABITANT	29,27
5) ESFORÇ INVERSOR	0,17
b) Del pressupost d'ingressos corrent:	
1) EXECUCIÓ DEL PRESSUPOST D'INGRESSOS	0,56
2) REALITZACIÓ DE COBRAMENTS	0,97
3) AUTONOMIA	0,95
4) AUTONOMIA FISCAL	0,20
5) SUPERÀVIT (O DÈFICIT) PER HABITANT	72,59
c) De pressupostos tancats :	
1) REALITZACIÓ DE PAGAMENTS	0,83
2) REALITZACIÓ DE COBRAMENTS	0,84

26. Informació sobre el cost de les activitats

La informació sobre el cost de las activitats s'elabora, almenys, pels serveix i activitats que es financen amb taxes o preus públics.

Pendents de completar.

1) Resum general de costos de l'entitat

2) Resum del cost per elements de les activitats

3) Resum de costos per activitat

4) Resum que relaciona costos i ingressos de les activitats

27. Indicadors de gestió

Els indicadors de gestió son instruments de mesurament elegits com a variables rellevants que informen sobre aspectes globals o concrets de l'entitat, atenent, especialment, l'avaluació de l'eficàcia, l'eficiència i l'economia en la prestació, almenys, dels serveis o activitats finançats amb taxes o preus públics.

Pendents de calcular.

1) Indicadors d'eficàcia

2) Indicadors d'eficiència

3) Indicador d'economia

4) Indicador de mitjans de producció

28. Fets posteriors al tancament

La informació a consignar en aquest apartat tracta sobre els següents temes:

Fets posteriors que posen de manifest circumstàncies que ja existien en la data de tancament de l'exercici i que, per aplicació de les normes de registre i valoració, suposen la inclusió d'un ajust en les xifres contingudes en els documents que integren els comptes anuals.

Fets posteriors que posen de manifest circumstàncies que ja existien en la data de tancament de l'exercici que no han suposat, d'acord amb la seva naturalesa, la inclusió d'un ajust en les xifres contingudes en els comptes anuals, si bé la informació continguda en la memòria s'ha de modificar d'acord amb el fet posterior esmentat.

Els fets posteriors que mostrin condicions que no existien al tancament de l'exercici i que siguin tan importants que, si no se subministra informació sobre això, podria afectar la capacitat d'avaluació dels usuaris dels comptes anuals.

El detall dels diferents tipus de fets es el següent:

Sense fets posteriors al tancament rellevants que posar de manifest.