

## Memòria de l'exercici 2018

### 1. Organització i activitat

#### 1.1. Població oficial i dades de caràcter socioeconòmic

El terme municipal de Llinars del Vallès pertany a la província de Barcelona i forma part de la comarca del Vallès Oriental, situat a 34,03 quilòmetres de Barcelona. El seu terme municipal té una superfície de 27,70 quilometres quadrats amb una densitat de població (Habitants/quilòmetres <sup>2</sup>) de 355,16 habitants per quilòmetre quadrat.

La població del municipi de Llinars del Vallès és de 9.838 habitants, segons l'INE i el padró municipal aprovat a 1 de gener de 2018.

En els gràfics següents veiem l'evolució la població des de l'any 2004.

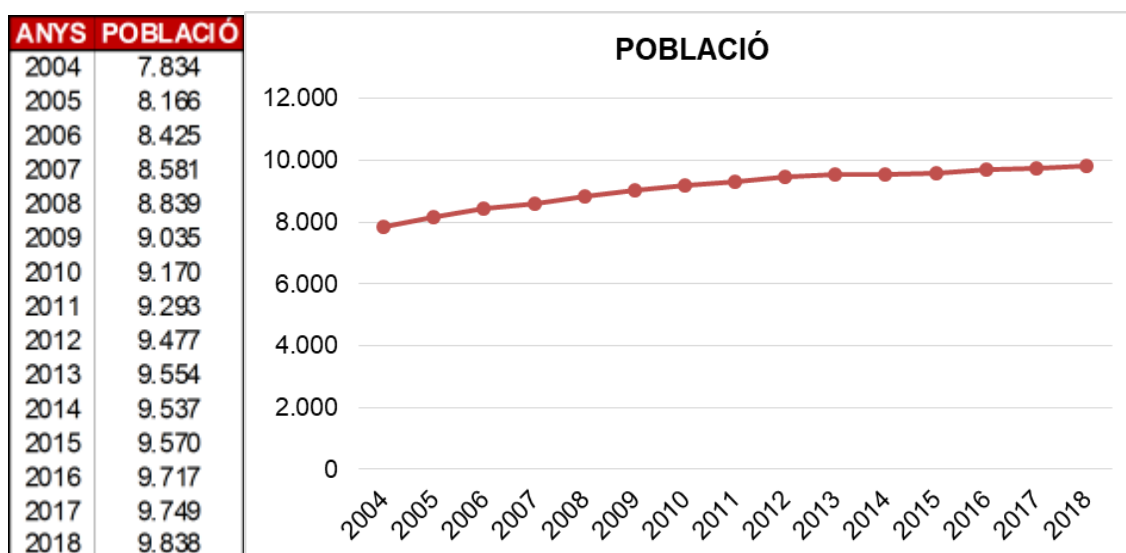

Dels sectors econòmics del municipi podem destacar que tradicionalment Llinars del Vallès ha estat una vila agrícola on hi dominaven els cereals de secà i de regadiu i la ramaderia de bestiar boví i oví, al costat de les explotacions agràries el bosc ha estat

un altre font de riquesa. El sector primari ha anat perdent pes cedint el seu lloc a empreses de serveis i a la indústria.

Actualment Llinars del Vallès disposa de quatre polígons industrials on els subsectors amb més pes en el total d'empreses són el sector del metall (26,23%), la indústria del cautxú i plàstic (18,03%) i el sector farmacèutic (16,39%) amb una participació inferior el sector del tèxtil (9,84%) i altres manufactures (9,84%) i el sector de l'electrònica i la informàtica amb tres empreses i una participació del 4,92%.

Actualment l'activitat terciària compta amb un cens de 285 establiments dels que 184 són establiments de serveis i 101 comerços.

Del sector serveis cal destacar que el 30,77% pertany al sector de la restauració, el 25,44% als serveis personals, el 14,80% als serveis de mediació financera o assessorament i el sector de reparacions de vehicles i serveis tècnics és del 10,65%.

Pel que fa als comerços el 34% corresponen al sector alimentari, el segueix el sector de l'equipament de la llar amb un 19,40%, l'equipament per la persona amb un 13,60% i el quotidià no alimentari amb un 9,70%, lleure i cultura amb un 8,70%, l'automoció i carburants el 7,70% i a més distància hi ha el comerç mixt i articles informàtics.

Disposa d'una escola bressol municipal, dos Escoles d'Educació Primària públiques i una de concertada. Té també un Institut d'Ensenyament Secundari.

L'Ajuntament de Llinars del Vallès, és l'òrgan de govern i administració del municipi, de conformitat amb el que preveu l'article 19 de la Llei 7/1985, de 2 d'abril, reguladora de les Bases del Règim Local, així com en els arts. 2 i 35 del Reial Decret 2568/1986, de 28 de novembre, que aprova el Reglament d'Organització, Funcionament i Règim Jurídic de les Entitats Locals (ROF).

El règim jurídic de l'Entitat Comptable és el corresponent al de corporació de Dret Públic, subjecte pel que es refereix a la seva activitat econòmica – financera plenament al que estableix el Reial Decret Legislatiu 2/2004, de 5 de març, pel que s'aprova el text refós de la Llei Reguladora de les Hisendes locals i té la consideració d'administració pública als efectes previstos en la Llei Orgànica 2/2012, de 27 d'abril, d'Estabilitat Pressupostària i Sostenibilitat Financera.

Pel que es refereix a la Llei 9/2017, de 8 de novembre, de contractes del sector públic, per la que es transposen a l'ordenament jurídic espanyol les Directives del Parlament

Europeu i del Consell 2014/23/UE i 2014/24/UE, de 26 de febrer de 2014, l'Entitat comptable te la condició d'Administració Pública.

Les competències i serveis que presta l'Ajuntament son:

a) Serveis obligatoris:

L'Ajuntament presta el següents serveis obligatoris: enllumenat públic, cementiri, medi ambient urbà, recollida de residu, pavimentació de les vies públiques, parcs públics, tractament de residus, neteja viària, abastament domiciliari d'aigua potable, clavegueram, protecció civil, avaluació i informació de situacions de necessitat social i l'atenció immediata a persones en situació o ric d'exclusió social, instal·lacions esportives d'ús públic

b) Serveis voluntaris :

Com a serveis complementaris, l'Ajuntament també presta, entre d'altres, els següents escola bressol, promoció de la cultura i equipaments culturals, serveis de foment del treball, etc.

La majoria d'aquests serveis són prestats de manera directa per l'Ajuntament.

Els serveis públics titularitat de l'Entitat gestionats de forma indirecta són els que es detallen a continuació, indicant la forma de gestió dels mateixos:

<u>Identificació del servei</u>	<u>Forma de gestió del servei</u>
a) Llars d'infants	concessió administrativa
b) Escola de música	concessió administrativa
c) Neteja viària	concessió administrativa
d) Servei d'aigua	arrendament de servei

## 1.2. Descripció de les principals fonts d'ingressos

Les principals fonts d'ingressos, tant de l'Ajuntament de Llinars del Vallès com de la resta de municipis, es troben regulades pel reial Decret legislatiu 2/2004, de 5 de març, pel que s'aprova el text refós de la Llei reguladora de les Hisendes locals (RDL 2/2004 TRLRHL). Per a l'any 2018, el detall dels principals ingressos de gestió de l'Ajuntament de Llinars del Vallès és el següent:

<b>INGRESSOS</b>	<b>DRETS RECONEGUTS NETS</b>	<b>% PARTICIPACIÓ</b>
1. Impostos directes	6.823.981,37	50,14%
2. Impostos indirectes	132.216,32	0,97%
3. Taxes i altres impostos	3.442.879,59	25,30%
4. Transferències corrents	2.810.257,09	20,65%
5. Ingressos patrimonials	121.072,95	0,89%
<b>Operacions corrents</b>	<b>13.330.407,32</b>	<b>97,95%</b>
6. Alienació d'inversions reals	206,62	0,00%
7. Transferències de capital	103.437,99	0,76%
<b>Operacions de capital</b>	<b>103.644,61</b>	<b>0,76%</b>
8. Actius financers	-	0,00%
9. Passius financers	175.000,00	1,29%
<b>Operacions financeres</b>	<b>175.000,00</b>	<b>1,29%</b>
<b>TOTAL</b>	<b>13.609.051,93</b>	<b>100,00%</b>

## 1.3. Consideració fiscal de l'Ajuntament

### a) Impost de Societats

En aplicació de la Llei 27/2014, de 27 de novembre, de l'impost sobre Societats, l'Ajuntament de Llinars del Vallès està exempt de l'impost i els rendiments del seu capital mobiliari no estan subjectes a retenció.

### b) Impost sobre el Valor afegit (IVA)

L'Ajuntament realitza a efectes de l'IVA operacions que no es troben subjectes (activitats públiques) per tant l'impost suportat per l'Entitat Comptable no té la consideració de deduïble.

## **1.4. Estructura organitzativa bàsica, en els seus nivells polític i administratiu**

### **1.4.A. Estructura política**

Les eleccions municipals es celebren cada quatre anys, d'acord amb un sistema de representació proporcional. com a resultat de les últimes eleccions, celebrades el 24 de maig de 2015, la composició actual de l'ajuntament es la següent:

<b>PARTIT POLÍTIC</b>		<b>NOMBRE DE REGIDORS</b>
ERC	Esquerra Republicana de Catalunya	8
GIPL	Grup Independent del Poble de Llinars	2
PSC-CP	Partit Socialista de Catalunya - Candidatura de Progrés	1
MALL-CUP-PA	Moviment Alternatiu Llinars - Candidatura d'Unitat Popular - Poble Actiu	1
PDCAT	Partit Demòcrata Català	1

El govern municipal el componen, a 31 de desembre de 2018, els 8 regidors d'ERC.

L'àmbit polític el constitueixen els diferents òrgans de govern. L'estructura política segons el vigent cartipàs municipal és la següent:

Òrgans necessaris:

- Alcalde
- Quatre tinents d'alcalde
- Ple, integrat per l'Alcalde i 12 regidors
- Junta de Govern Local, formada per l'alcalde i els quatre tinents d' Alcalde

Òrgans complementaris:

- a) Regidors Delegats, de les següents àrees:

- Àrea de Serveis Centrals: Josep Aixandri i Tarré (President – Hisenda i Administració)
- Àrea de Serveis Personals: Joana Lorente i Nájjar (Presidenta)
  - Joana Lorente i Nájjar (Ensenyament i Acció Social)
  - Cristian Fernández i Roca (Cultura)
  - Iban Sangrador i Gili (Joventut i Esports)
  - Antoni García i Estevan ( Comunicació, Promoció Econòmica i Consum)
  - Rafaela Fernández i Pérez (Regidoria de la Dona)
- Àrea de Serveis Territorials: Pere Grivé i Martínez (President – Urbanisme, Obres i Habitatge, Serveis i Manteniment, Sanitat i Medi Ambient)

b) Comissions Informatives:

- Àrea de Serveis Centrals: Josep Aixandri i Tarré
  - Jordi Balboa i Lago
  - Joan Ramon i Bernabé
  - Fidela Frutos i Schwöbel
  - Jaume Majoral i Ginesta
- Àrea de Serveis Personals: Joana Lorente i Nájjar
  - Mònica Luengo i Jiménez
  - Joan Ramon i Bernabé
  - Fidela Frutos i Schwöbel
  - Jaume Majoral i Ginesta
- Àrea de Serveis Territorials: Pere Grivé i Martínez

- o Mònica Luengo i Jiménez
- o Joan Ramon i Bernabé
- o Fidela Frutos i Schwöbel
- o Jaume Majoral i Ginesta

c) Representants dels Òrgans Col·legiats:

- Consell escolar de l'escola Damià Mateu: Joana Lorente i Nájjar
- Consell escolar de l'escola Salvador Sanromà: Joana Lorente i Nájjar
- Consell escolar de l'Institut Giola: Joana Lorente i Nájjar
- Consell escolar de les llars d'infants Petits Infants i Petits Estels: Joana Lorente i Nájjar
- Consell escolar municipal: Joana Lorente i Nájjar
  - o Antoni García i Estevan
  - o Josep Aixandri i Tarré
  - o Jordi Balboa i Lago
- Consorci per a la Normalització Lingüística: Joana Lorente i Nájjar
- Fons Català de cooperació al Desenvolupament: Antoni García i Estevan
- Consorci per a la Defensa de la Conca del Riu Besòs: Pere Grivé i Martínez
- Consorci per a la Gestió de Residus del Vallès Oriental: Pere Grivé i Martínez
- Consorci Localret: Antoni García i Estevan
- Xarxa Local de Consum: Antoni García i Estevan
- Associació per a la Defensa Forestal de Llinars del Vallès: Pere Grivé i Martínez
- Govern de Salut Local del baix Montseny: Pere Grivé i Martínez

- Pla Integral sobre consums problemàtics de droga “El Tritó del baix Montseny”: Joana Lorente i Nájjar

#### **1.4.B. Estructura administrativa**

Els llocs de treball de Secretària, Intervenció i Tresoreria durant l'exercici 2018 van ser exercits per:

Secretaria: Neus Puig Casademunt

Interventora: Susanna Martori Rodellas

Tresorera: Neus Falsina Rojas

Cap d'elles pertanyent a l'escala F.H.N.

A nivell, administratiu l'Entitat comptable està organitzada en 3 grans àrees: l'àrea central, l'àrea de serveis territorials i l'àrea de serveis personals i policia.



## ESTRUCTURA ADMINISTRATIVA

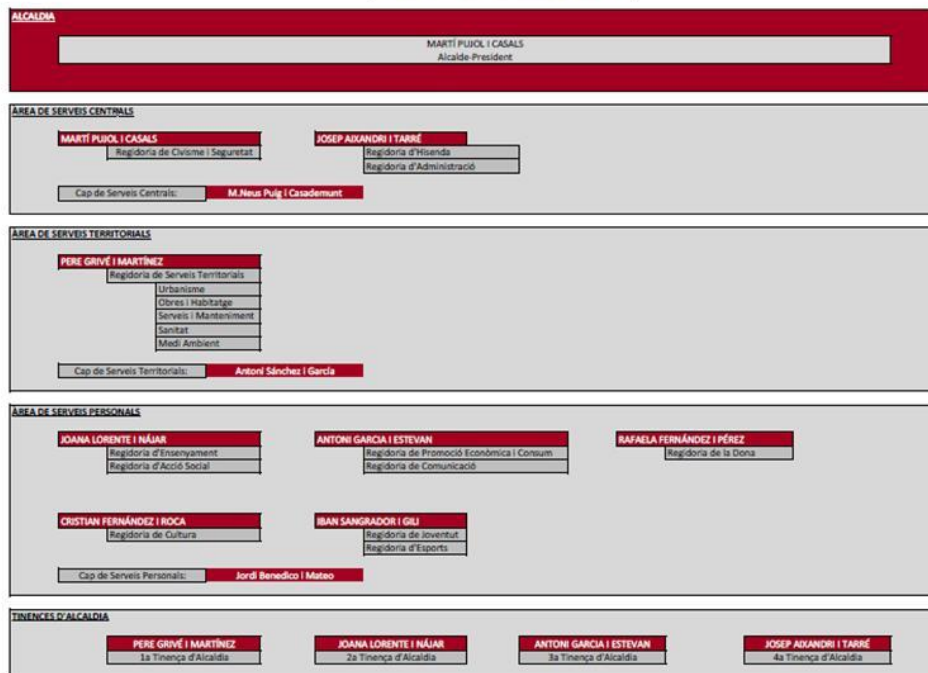

### 1.5. Nombre mig d'empleats durant l'exercici i a 31 de desembre de 2018, tant funcionaris com personal laboral, distingit per categories i sexes

NOMBRE D'EMPLEATS A 31 DE DESEMBRE DE 2018	HOMES	DONES
Tècnic superior (A1)	6	5
Tècnic mitjà (A2)	6	11
Administratiu (C1)	3	13
Auxiliar administratiu, caporal o agent de policia (C2)	24	17
Subaltern E	2	2
<b>TOTAL</b>	<b>41</b>	<b>48</b>

<b>NOMBRE D'EMPLEATS MIG 2018</b>	<b>HOMES</b>	<b>DONES</b>	<b>TOTAL</b>
Laborals	9	20	29
Funcionaris	32	28	60
<b>TOTAL</b>	<b>41</b>	<b>48</b>	<b>89</b>

En l'entitat han prestat els seus serveis una mitjana de 89 empleats, dels que 60 són funcionaris i 29 personal laboral contractat, a més d'un càrrec electe en règim de dedicació exclusiva i quatre càrrecs electes en règim de dedicació parcial.

Per sexes, el número mig de dones ha estat de 48 i d'homes 37.

## **1.6. Entitats del grup**

Per a les activitats de gestió que realitza, tant administratives, de foment o prestació, com de contingut econòmic, l'Ajuntament no disposa d'Organismes Autònoms ni Ens dependent però té una Societat Mercantil Unipersonal de capital íntegrament municipal (100%) amb el nom de Llinars Cultural SLU i amb CIF B65904393 aprovada pel Ple de l'Ajuntament el dia 4 de setembre de 2012 publicat al Butlletí Oficial de la Província de data 14 de setembre de 2012, al Diari Oficial de la Generalitat de Catalunya de data 17 de setembre de 2012 i té per objecte social la gestió dels equipaments culturals.

L'Ajuntament de Llinars del Vallès no forma part de Societats Mercantils mixtes ni d'entitats públiques empresarials.

A 31 de desembre de 2018 l'entitat participa en els següents consorcis:

- Consorci per a la defensa de la conca del riu Besòs amb NIF P5800014B
- Consorci per a la gestió de residus del Vallès Oriental amb NIF P5809509B
- Localret amb NIF P5800043

El sistema comptable és l'adaptat a l'Instrucció de Comptabilitat per a l'Administració Local (ICAL) en el model NORMAL.

## Memòria de l'exercici 2018

### 2. Gestió indirecta dels serveis públics, convenis i altres formes de col·laboració

Els serveis públics gestionats de forma indirecta, els convenis i altres formes de col·laboració, amb un import significatiu són les següents:

#### a) Serveis obligatoris

L'Ajuntament de Llinars del Vallès dóna els següents serveis obligatoris: enllumenat públic, recollida i tractament de residus, neteja viària, proveïment domiciliari d'aigua potable, jardins i zones verdes, clavegueram, pavimentació i conservació de vies públiques, cementiri, biblioteca, mercats, protecció civil i brigada d'obres.

#### b) Serveis voluntaris

Com a serveis complementaris, l'Ajuntament de Llinars del Vallès també dóna, entre d'altres, els següents: acció social, promoció econòmica, llar d'infants, serveis esportius, i instal·lacions esportives i d'altres.

La majoria d'aquests serveis són prestats de manera directa per l'Ajuntament. No obstant això la neteja viària, la recaptació de tributs, les llars d'infants i l'escola de música són prestats mitjançant concessió de serveis, i l'abastament d'aigua potable, com arrendament de servei.

L'abastament domiciliari d'aigua potable és prestat per l'empresa Sorea des de l'any 1985, amb una millora i ampliació del servei aprovada l'any 2005, amb una vigència de 10 anys des de l'inicial i prorrogables tàcitament en períodes de 10 anys. La gestió comporta la utilització de béns de propietat municipal afectats a servei públic. L'any 2018 s'han reconegut obligacions en el pressupost pel servei d'aigua i clavegueram per import de 1.117.468,65 euros.

Aquesta empresa té un arrendament de servei a on sé li ha delegat la gestió de recaptació dels rebuts d'aigua i clavegueram. S'ha denunciat el contracte i s'està en procés per passar a gestió directa.

La neteja viària i el servei de recollida tant de residus urbans municipals com de fracció orgànica i la selectiva (contenidors soterrats) els realitza l'empresa CESPÀ.

La concessió va iniciar-se a l'any 2006, per un import anual de 624.681,56 euros (sense entrada en planta) i té una vigència fins el mes d'octubre de l'any 2016.

Es va denunciar el contracte i a 31 de desembre de 2018 encara no s'havia fet la nova contractació.

Segons revisions de preus aprovades en el Plec, l'any 2018 s'han reconegut obligacions a CESPÀ per:

- Neteja viària (programa 163 ) 311.420,33 euros
- Recollida i eliminació de residus (programa 1621) 432.897,62 euros
- Gestió de residus (programa 1622) 345.772,44 euros
- Tractament de residus (programa 1623) 51.905,72 euros

Com a ingressos s'han reconegut drets per un import de 857.560,15 euros per mitjà de la taxa d'escombraries (econòmic 30200) i s'han recuperat com a retorn per la bona gestió ciutadana de residus 20.562,55 euros pel retorn de deixalles (econòmic 30300) i 73.980,18 euros per la recuperació de residus (econòmic 30301).

S'ha delegat la gestió de la recaptació de tributs i d'algunes taxes en període voluntari a l'Organisme de Recaptació de la Diputació de Barcelona així com la gestió en via executiva de la totalitat dels tributs municipals. La retribució per la seva gestió s'ha establert en l'1'75% de la recaptació en via voluntària i executiva, el 20% per les sancions i la totalitat de l'import del recàrrec de constreyniment per als ingressos en via executiva. L'any 2018 el cost del servei ha estat de 141.036,76 euros.

La gestió de la llar Llars d'infants Municipal es realitza per gestió indirecta, a la Junta de Govern Local de 25 de juliol de 2016 va ser adjudicat a l'empresa Fundació Pere Tarrés la concessió administrativa del servei públic de la gestió de la llar d'infants municipal "*Petits Estels*" per un termini de tres anys prorrogable a dos anys més, per un import anual de 63.360,00 euros com aportació de l'Ajuntament a minorar el cost dels serveis als usuaris que pagaran una quota per

alumnes aprovada com a preu públic per l'Ajuntament i seran gestionades i ingressades directament pel concessionari. També s'ha sol·licitat subvenció a la Diputació i a la Generalitat.

En data 2 de febrer de l'any 2007 el Ple va aprovar adjudicar a l'empresa Llinarsport la concessió administrativa tant de l'obra com de l'explotació de la piscina coberta i instal·lacions esportives municipals de Llinars del Vallès, per 25 anys, es va modificar pel Ple de 18 de setembre de l'any 2008 que va aprovar prorrogar la concessió de l'explotació durant 35 anys i en data 11 d'abril de 2013 el Ple de la corporació va aprovar que la durada del contracte de concessió d'obra pública a tots els efectes finalitzarà el 31 de desembre de 2036.

## **Memòria de l'exercici 2018**

### **3. Bases de presentació dels comptes**

#### **3.1. Imatge fidel**

Els comptes anuals s'han obtingut dels registres comptables de l'Ajuntament tancats a 31 de desembre de 2018, i es presenten d'acord amb les disposicions legals vigents en matèria comptable, amb l'objecte de mostrar la imatge fidel del patrimoni i de la situació financera a la data esmentada, del resultat econòmic – patrimonial, dels canvis del patrimoni net, dels fluxos d'efectiu i del resultat de l'execució del pressupost, corresponents a l'exercici anual acabat en la mateixa data, els quals s'expressen en euros.

Aquests comptes anuals formen part del compte general de l'Ajuntament de Llinars del Vallès, el qual serà sotmès a la comissió especial de comptes el dia 13 de maig de 2019 en els terminis legalment establerts. La liquidació del pressupost ha estat aprovada per Decret d'alcaldia número 2019-0162 de data 22 de març de 2019 i es troben en l'expedient administratiu 1430/2019.

El règim de comptabilitat de l'Ajuntament és el previst en la Llei Reguladora de les Hisendes Locals per a les entitats locals i els seus organismes autònoms. Els comptes anuals de l'exercici 2018 han estat elaborats amb els Principis Comptables utilitzats recollits en la Instrucció de Comptabilitat Local Ordre HAP/1781/2013, de 20 de setembre, per la qual s'aprova la Instrucció del model normal de comptabilitat local, així com el que preveu el pla General de Comptabilitat Pública adaptada a l'Administració Local amb consideracions addicionals a la legislació vigent.

L'aplicació dels principis i criteris comptables està presidida per la consideració de la importància en termes relatius que aquests i els seus efectes poden presentar. Per consegüent, és admissible la no aplicació estricta d'alguns d'aquests, sempre que la importància relativa en termes quantitius o qualitius de la variació constatada sigui escassament significativa i no alteri, per tant, la imatge fidel de la situació patrimonial i dels resultats. Les partides o els imports la importància relativa dels quals sigui escassament significativa poden aparèixer agrupats amb altres de similar naturalesa o funció.

### **3.2. Comparació de la informació**

Els comptes anuals dels exercicis 2018 i 2017 s'han formulat d'acord amb l'estructura establerta a l'Ordre HAP/1781/2013, de 20 de setembre d'aprovació de la Instrucció del model normal de comptabilitat local, havent seguit en la seva elaboració l'aplicació de criteris uniformes de valoració, agrupació, classificació i unitats monetàries, de manera que la informació presentada és homogènia i comparable.

### **3.3. Raons e incidència en els comptes anuals dels canvis en criteris de comptabilització i correcció d'errors**

No s'han produït canvis en els criteris comptables respecte a l'exercici anterior ni s'han identificat errors que haurien de ser corregits.

### **3.4. Informació sobre canvis en estimacions comptables quan siguin significatius**

No s'han produït canvis significatius en les estimacions comptables.

## Memòria de l'exercici 2018

### 4. Normes de valoració

L'Entitat Comptable ha utilitzat, en l'elaboració dels seus comptes anuals, les normes de reconeixement i valoració contingudes en l'Ordre HAP/1781/2013, de 20 de setembre, per la que s'aprova la Instrucció del model normal de comptabilitat local.

D'acord amb el que estableix aquesta Ordre, aquesta informació s'inclou en les notes de la Memòria que corresponguin als elements patrimonials afectats.

Els criteris comptables més significatius aplicats en la formulació dels comptes anuals són els que es descriuen a continuació :

#### 4.1. Immobilitzat material

##### Criteris d'activació

Són actius tangibles, mobles i immobles que:

- Posseeix l'Ajuntament per al seu ús en la producció o subministrament de béns i serveis o per als seus propis propòsits administratius.
- S'espera que tinguin una vida útil major a un any.

##### Valoració Inicial

Les inversions en béns de l'immobilitzat material es valoren al seu cost. Això és el "preu d'adquisició", inclosos els impostos indirectes no recuperables associats a la compra, els costos d'adquisició directament relacionats amb la compra i la posada en funcionament, si s'escau.

Els béns aforats com a conseqüència de la realització d'un inventari físic són registrats pel seu valor raonable si no ha estat possible obtenir evidència del seu cost original.

Els béns rebuts en adscripció o cessió per un termini igual o superior a la vida econòmica del bé es registren pel seu valor raonable a la data de formalització de l'adscripció o cessió.

##### Capitalització de despeses financeres



No s'incorporen despeses financeres en el cost dels béns de l'immobilitzat material.

### Valoració posterior

Amb caràcter general, els elements de l'immobilitzat material es valoren al seu cost, més els desemborsaments posteriors, menys l'amortització acumulada i les correccions valoratives per deteriorament.

Els actius subjectes a amortització se sotmeten a revisió sempre que algun succés o canvi en les circumstàncies pot implicar que el valor comptable no sigui recuperable. Les correccions valoratives per deteriorament es practiquen quan l'import recuperable de l'actiu és inferior al seu valor net d'amortitzacions, i que succeeix, generalment, per: deteriorament físic sobrevingut, obsolescència accelerada o disminució del rendiment esperat inicialment. Els actius que han sofert una pèrdua per deteriorament se sotmeten a revisions regulars per si s'haguessin produït reversions de la pèrdua.

Els costos d'ampliació, modernització o millora s'incorporen a l'actiu com a major valor del bé quan suposen un augment de la seva capacitat, productivitat o allargament de la seva vida útil.

Els costos de grans reparacions, inspeccions o restauracions importants s'activen i s'amortitzen durant la vida útil d'aquestes.

L'Ajuntament no sol portar a terme treballs amb personal propi que siguin susceptibles d'activació.

En cas que la propietat o ús d'un terreny exigeixi el desmantellament i rehabilitació de l'emplaçament, aquests costos s'activen i s'amortitzen en el període que es prevegi obtenir rendiments econòmics o potencial de servei del terreny.

### Béns del patrimoni històric

Els béns de patrimoni històric es registren quan es poden valorar i establir la seva vida útil de forma fiable.

## Amortització

Els criteris seguits per a l'immobilitzat material, amb excepció dels terrenys, seguint el mètode d'amortització lineal, segons les taules de criteris d'amortització fiscals, en funció de la seva vida útil, són els següents:

ELEMENTS	ANYS DE VIDA ÚTIL ESTIMADA
Construccions	50
Instal·lacions tècniques i maquinària	7-15
Equips per a processos d'informació	4
Elements de transport	8
Mobiliari	10

L'Ajuntament disposa de l'inventari de béns detallat i conciliat amb els imports que figuren en els comptes de l'immobilitzat. L'any 2011 es va començar a portar l'inventari amb el programa GPA lligat al programa comptable SICALWIN contractat amb la Diputació de Barcelona. Les dades històriques provenen de l'inventari que es va aprovar l'any 1992 que s'havia anat mantenint mitjançant un annex, amb una base de dades complementària i actualitzada segons els moviments comptables de cada exercici des d'aquesta data, en format EXCEL, d'aquesta norma s'han pogut aplicar les amortitzacions de l'immobilitzat de l'ajuntament a partir de la seva posta en marxa. S'ha anat alimentant amb les factures aprovades i s'ha anat aprovant a 31 de desembre de cada any.

### **4.2. Patrimoni Públic del Sòl**

Les normes de reconeixement i valoració aplicables a aquests elements són les anàlogues a les descrites al punt 4.1. de la memòria.

### **4.3. Inversions immobiliàries**

Es tracta d'immobles (terrenys o edificis) que es tenen per a obtenir rendes, plusvàlues o ambdues, a través del seu arrendament o alienació, sense que sigui cap d'aquestes una finalitat de l'Ajuntament. I en tot cas, tots aquells que no es pugin

considerar immobilitzat. A aquestes inversions se'ls apliquen els criteris de valoració de l'immobilitzat material descrits a la nota 4.1.

L'Ajuntament no ha realitzat inversions immobiliàries.

#### **4.4. Immobilitzat intangible**

##### Criteris d'activació

Es tracta de béns intangibles i drets susceptibles de valoració econòmica de caràcter no monetari i sense aparença física que complint les característiques de permanència en el temps i utilització en la producció de béns i serveis, o constituint una font de recursos de l'entitat, són identificables.

Un immobilitzat intangible és identificable quan compleixi algun dels dos requisits següents:

- És separable i susceptible de ser alienat, cedit, arrendat, intercanviat o lliurat per a la seva explotació.
- Sorgeix de drets contractuals o d'altres drets legals, independentment del fet que aquests drets siguin transferibles o separables o d'altres drets o obligacions.

##### Valoració inicial i posterior

S'han d'aplicar els criteris establerts en la norma de reconeixement i valoració 4.1. de la present memòria.

##### Amortització.

Els criteris seguits per a l'immobilitzat intangible seguint el mètode d'amortització lineal, segons les taules de criteris d'amortització fiscals, en funció de la seva vida útil, són els següents:

<b>ELEMENTS</b>	<b>ANYS DE VIDA ÚTIL ESTIMADA</b>
Propietat intel·lectual i industrial	10

#### **4.5. Arrendaments**

S'entén per arrendament, als efectes de l'ICAL 2013, qualsevol acord, independentment de la seva instrumentació jurídica, pel qual l'arrendador cedeix a l'arrendatari, a canvi de percebre una suma única de diners o una sèrie de pagaments o quotes, el dret a utilitzar un actiu durant un període de temps determinat.

Direm que és un arrendament financer quan de les condicions econòmiques d'un acord d'arrendament es dedueixi que es transfereix substancialment tots els riscos i avantatges inherents a la propietat de l'actiu objecte del contracte, l'arrendament s'ha de qualificar de financer.

Es presumeix que es transfereix substancialment tots els riscos i avantatges inherents a la propietat en un acord d'arrendament d'un actiu amb opció de compra quan no hi hagi dubtes raonables del fet que s'exercirà l'esmentada opció de compra.

S'entén que per les condicions econòmiques del contracte d'arrendament no hi ha dubtes raonables del fet que s'exercirà l'opció de compra quan el preu de l'opció de compra sigui inferior al valor raonable de l'actiu en el moment en que l'opció de compra sigui exercitable.

L'Ajuntament no disposa de béns adquirits mitjançant arrendament financer.

#### **4.6. Permutes**

L'Ajuntament no sol realitzar operacions de permuta en el curs normal de les seves activitats. En tot cas, quan aquestes es produeixen, la seva valoració i registre comptable s'ajusta a l'establert a l'apartat 4.1. de la norma de reconeixement i valoració de l'immobilitzat material.

#### **4.7. Actius i passius financers**

Els actius i passius financers deriven dels instruments financers, que són contractes que estableixen un dret per una de les parts (actiu financer) i una obligació (passiu financer) o un component del patrimoni net (instrument de patrimoni) per l'altra.

La seva classificació, valoració i comptabilització es realitza, bàsicament, segons la finalitat per la qual es mantenen o s'han emès.

#### **4.7.1. Actius financers**

Són actius financers els diners en efectiu, els instruments de capital o de patrimoni net d'una altra entitat, els drets a rebre efectiu o un altre actiu financer d'un tercer o d'intercanviar amb un tercer actius o passius financers en condicions potencialment favorables.

Els criteris establerts en aquesta norma de reconeixement i valoració són aplicables a tots els actius financers, excepte a aquells per als quals s'hagin establert criteris específics en una altra norma de reconeixement i valoració.

Els actius financers es classifiquen, a efectes de la seva valoració, en:

- a) Crèdits i partides a cobrar
- b) Inversions mantingudes fins al venciment
- c) Actius financers a valor raonable amb canvis en resultats
- d) Inversions en patrimoni d'entitats del grup, multigrup i associades
- e) Actius financers disponibles per a la venda

#### **Reconeixement**

El Reconeixement comptable dels actius financers es realitza a la data establerta en el contracte o acord a partir de la qual l'entitat adquireix el dret.

Com a norma general, els costos de les transaccions s'imputen al resultat de l'exercici, excepte quan la seva magnitud aconsella incorporar-los en el valor de l'actiu financer. Es classifiquen com a no corrent quan el seu venciment és superior a un any i com a corrent quan és inferior.

#### **Deteriorament**

En el cas dels crèdits i altres partides a cobrar, almenys al tancament de l'exercici, s'efectuen les revisions oportunes per detectar la necessitat de practicar correccions valoratives per deteriorament de valor, en cas d'evidència objectiva que no es cobraran els imports comptabilitzats en la seva integritat, així com la conveniència de revertir-les en aquells casos que ja no siguin procedents. Tant les correccions de valor com les reversions es reconeixen en el compte de pèrdues i guanys.

Les provisions per insolvències s'han calculat pel mètode recomanat per la Sindicatura de Comptes, el qual va ser aprovat pel ple de l'Ajuntament mitjançant les Bases d'execució per a l'any 2018. Els percentatges aplicats són els següents:

- 5% pels pendents amb antiguitat inferior a l'any
- 15 % pels pendents amb antiguitat entre 1 i 2 anys
- 40% pels pendents amb antiguitat entre 2 i 3 anys
- 80% pels pendents amb antiguitat entre 3 i 4 anys
- 100% pels pendents amb antiguitat superior a 4 anys

En quant a les multes, com que tenen una proporció més elevada de fallits, s'ha aplicat el 90%.

#### **4.7.2. Passius financers**

La totalitat dels passius financers es classifiquen en la categoria de passius financers a cost amortitzat. Aquests inclouen:

- Dèbits i partides a pagar per operacions derivades de l'activitat habitual.
- Deutes amb entitats de crèdit.
- Deutes representats en valors negociables emesos.
- Altres dèbits i partides a pagar.

Com a norma general, els dèbits i les partides a pagar amb venciment a curt termini sense interès contractual es valoren, tant en el moment del reconeixement inicial com posteriorment pel seu valor nominal. La mateixa valoració es realitza amb els de venciment a llarg termini i els préstecs rebuts a llarg termini amb interessos subvencionats quan l'efecte global de no actualitzar els fluxos no és significatiu. En cas que sigui significatiu, es valoren inicialment pel valor actual dels fluxos d'efectiu a pagar, sobre una taxa equivalent a l'aplicable als pagaments ajornats, i posteriorment, a cost amortitzat, reconeixent els interessos meritats en funció del seu tipus d'interès efectiu com a ingressos de l'exercici. En tot cas, les fiances i els dipòsits rebuts es valoren sempre per l'import rebut.

#### Reconeixement

El reconeixement comptable dels passius financers es realitza a la data establerta en el contracte o acord a partir de la qual l'entitat contrau l'obligació. En les operacions de tresoreria formalitzades amb pòlissa de crèdit, les obligacions es contrauen amb la recepció de la successives disponibilitats de fons. Es classifiquen com a no corrent quan el seu venciment és superior a un any i com a corrent quan és inferior.

### Baixa de passius financers

Com a norma general, es registra la baixa d'un passiu financer o d'una part del mateix quan l'obligació contreta s'ha complert o cancel·lat. En cas de produir-se una diferència entre el valor comptable i la contraprestació lliurada, es reconeixerà en el resultat de l'exercici que tingui lloc.

#### **4.7.3. Contractes de garanties financeres**

Són contractes que obliguen l'Entitat a fer o rebre uns pagaments específics pel reemborsament a un tercer per la pèrdua incorreguda quan un deutor incompleix la seva obligació de pagament derivada, generalment, d'instruments de deute, tal com un aval.

#### **4.8. Cobertures comptables**

Mitjançant una operació de cobertura, un o diversos instruments financers nominats instruments de cobertura, són designats per cobrir un risc específicament identificat que pot tenir impacte en el compte del resultat econòmic patrimonial o en l'estat de canvis del patrimoni net, com a conseqüència de variacions en el valor raonable o en els fluxos d'efectiu d'una o diverses partides cobertes.

Habitualment, els instruments de cobertura són els derivats financers destinats a cobrir risc de tipus d'interès que poden alterar el valor raonable o els fluxos d'efectiu futurs. No obstant, també poden designar-se instruments de cobertura altres actius i passius financers que compleixin aquesta funció.

L'Ajuntament no té cobertures comptables durant l'exercici 2018.

#### **4.9. Existències**

L'Ajuntament no té actius considerats existències.



#### **4.10. Actius construïts o adquirits per a altres entitats**

Són els béns construïts per una entitat gestora, amb base en el corresponent contracte, conveni o acord, per tal que una vegada finalitzat el procés d'adquisició o construcció d'aquests es transfereixin necessàriament a un altre entitat destinatària, independentment del fet que aquesta última participi o no en el seu finançament.

L'Ajuntament no té actius construïts o adquirits per altres entitats.

#### **4.11. Transaccions en moneda estrangera**

Les transaccions en moneda distinta a l'euro es registren en el moment del seu reconeixement en euros, aplicant a l'import corresponent el tipus de canvi al comptat existent en la data de la operació.

L'Ajuntament no ha realitzat operacions en moneda estrangera.

#### **4.12. Ingressos i despeses**

Els ingressos i les despeses es registren pel principi de meritació i, en els casos que sigui pertinent, pel de correlació entre ambdós.

Pressupostàriament, els ingressos i les despeses s'incorporen a la liquidació pressupostària en el moment en què es produeix l'acte administratiu de reconeixement dels respectius drets i obligacions.

#### **4.13. Provisions i contingències**

Es reconeix una provisió quan l'Ajuntament té una obligació present resultat d'un succés passat que, probablement, implicarà el lliurament d'uns recursos que es poden estimar de forma fiable.

Les provisions es troben valorades pel valor actual dels desemborsaments que s'espera que seran necessaris per liquidar l'obligació, actualitzats a una taxa de descompte equivalent al tipus de deute públic per un venciment anàleg. Els ajustaments en la provisió amb motiu de la seva actualització es reconeixen com una

despesa financera a mesura que es van reportant. Quan el seu venciment és inferior o igual a una any i l'efecte financer no és significatiu, no es descompten.

Les provisions o contingències provinents de reclamacions, procediments, judicis o litigis en procés, o que hagin tingut sentència o hagin estat resolts en l'exercici, no es registren si el seu import estimat en contra es troba íntegrament cobert mitjançant pòlisses vigents o similars.

Al tancament de l'exercici, les provisions són objecte de revisió i ajustades, si escau, per a reflectir la millor estimació existent en aquest moment. Quan no són ja pertinents o probables, es procedeix a la seva reversió amb contrapartida al corresponent compte d'ingrés de l'exercici.

Per a la quantificació de les provisions, es recorre a informes interns i, si escau, d'experts externs, i a l'experiència de l'entitat en successos similars, que permetin establir la base de les estimacions de cadascun dels desenllaços possibles, així com del seu efecte financer.

#### **4.14. Transferències i subvencions**

##### **4.14.1. Transferències i subvencions rebudes**

###### Valoració

Les transferències i subvencions de caràcter monetari es valoren sempre pel valor raonable de l'import concedit referent al moment del seu reconeixement.

Les transferències i subvencions de caràcter no monetari es valoren pel valor comptable dels elements lliurats, en cas d'atorgament, i pel seu valor raonable en el moment del reconeixement en cas de rebre-les.

Les subvencions rebudes per assumptió de deutes es valoren pel valor comptable del deute, i les concedides per assumptió de deutes pel valor raonable d'aquestes en el moment de l'assumptió.

###### Registre comptable

L'ingrés es reconeix quan existeix un acord individualitzat de concessió a favor de l'Entitat, s'han complert les condicions associades al seu gaudi i no existeixen dubtes raonables sobre la seva percepció, sens perjudici de la imputació pressupostària.

Quan el compliment de les condicions associades al gaudi s'estengui a diversos exercicis, es presumeix el compliment una vegada realitzada la inversió o la despesa, si en el moment d'elaboració dels comptes anuals de cadascun dels exercicis afectats s'està complint i no existeixen dubtes raonables sobre el compliment de les condicions que afectin els exercicis posteriors.

En el cas de subvencions per a despeses corrents d'execució plurianual que exigeixen la finalització de l'activitat finançada, es consideraran no reintegrables en proporció a la despesa executada; en el cas de deutes assumits per altres ens, en el moment que entra en vigor l'acord d'assumpció, registrant simultàniament la cancel·lació del passiu assumit; si la subvenció està destinada a la cancel·lació de passius, la imputació es produeix en l'exercici en què esdevingui; finalment, en els altres casos, les subvencions rebudes es consideren reintegrables i es reconeixen com un passiu.

Quant al seu registre comptable, les subvencions rebudes no reintegrables es consideren, amb caràcter general, com a ingressos directament imputables al patrimoni net que posteriorment es traslladen al compte de resultat econòmic-patrimonial d'acord amb la seva finalitat. Concretament, quan financen despeses, de forma correlacionada amb les mateixes, i quan financen d'adquisició d'actius, en proporció a la seva vida útil o quan es produeix la seva baixa o alienació. Per la seva banda, les transferències rebudes s'imputen al resultat de l'exercici en què es reconeixen, i les rebudes en espècie en el moment de la recepció del bé.

#### **4.14.2. Transferències i subvencions atorgades**

Les transferències i subvencions atorgades es comptabilitzen com a despeses en el moment que es tingui constància que s'han complert les condicions establertes per a la seva percepció. En cas que al tancament de l'exercici estigui pendent el compliment d'alguna de les condicions establertes per a la seva percepció, però no existeixin dubtes raonables sobre el seu futur compliment, es dota una provisió pels corresponents imports, amb la finalitat de reflectir la despesa.

#### **4.15. Activitats conjuntes**

L'Ajuntament no ha realitzat cap activitat conjunta en l'exercici.

#### **4.16. Actius en estat de venda**

L'Ajuntament no té actius en estat de venda.



**IMMOBILITZAT MATERIAL**

**MODELO DEL COSTE**

**EXERCICI: 2018**

PARTIDA BALANÇ	SALDO INICIAL	ENTRADES	AUGMENTS PER TRASPASSOS D'ALTRES PARTIDES	SORTIDES	DISMINUCIONS PER TRASPASSOS A ALTRES PARTIDES	CORRECCIONS VALORATIVES NETES PER DETERIORAMENT DE L'EXERCICI	AMORTITZACIÓ DE L'EXERCICI	SALDO FINAL
2320	1.651.886,02	1.306.532,90	0,00	1.021.497,72	0,00	0,00	0,00	1.936.921,20
2350	19.795,60	196.417,65	0,00	39.850,14	0,00	0,00	0,00	176.363,11
2380	0,00	279.985,07	0,00	128.619,38	0,00	0,00	0,00	151.365,69
2389	6.684,04	161.933,95	0,00	168.617,99	0,00	0,00	0,00	0,00
<b>TOTAL</b>	<b>31.119.816,92</b>	<b>9.484.843,91</b>	<b>541,10</b>	<b>1.976.184,72</b>	<b>541,10</b>	<b>0,00</b>	<b>2.114.964,23</b>	<b>36.513.511,88</b>



**INVERSIONS IMMOBILIÀRIES**

**MODELO DEL COSTE**

**EXERCICI: 2018**

PARTIDA BALANÇ	SALDO INICIAL	ENTRADES	AUGMENTS PER TRASPASSOS D'ALTRES	SORTIDES	DISMINUCIONS PER TRASPASSOS A ALTRES PARTIDES	CORRECCIONS VALORATIVES NETES PER DETERIORAMENT DE L'EXERCICI	AMORTITZACIÓ DE L'EXERCICI	SALDO FINAL
2311	0,00	130.842,53	0,00	130.842,53	0,00	0,00	0,00	0,00
TOTAL	0,00	130.842,53	0,00	130.842,53	0,00	0,00	0,00	0,00



**IMMOBILITZAT INTANGIBLE**

**MODELO DEL COSTE**

**EXERCICI: 2018**

PARTIDA BALANÇ	SALDO INICIAL	ENTRADES	AUGMENTS PER TRASPASSOS D'ALTRES PARTIDES	SORTIDES	DISMINUCIONS PER TRASPASSOS A ALTRES PARTIDES	CORRECCIONS VALORATIVES NETES PER DETERIORAMENT DE L'EXERCICI	AMORTITZACIÓ DE L'EXERCICI	SALDO FINAL
2030	42.390,16	0,00	0,00	0,00	0,00	0,00	4.711,45	37.678,71
2060	56.394,67	4.806,66	0,00	0,00	0,00	0,00	20.397,11	40.804,22
TOTAL	98.784,83	4.806,66					25.108,56	78.482,93

Arrendaments Financers i altres operacions de naturalesa similar

EXERCICI 2018

CLASSE ACTIU	IMPORT RECONeixEMENT INICIAL	VALORACIÓ	OPCIÓ DE COMPRA ( SI / NO )	ACORDS SIGNIFICATIUS ARRENDAMENT FINANCER	NATURA DELS ACTIUS QUE SORGEIXEN D' AQUESTS CONTRACTES

**ACTIVOS FINANCIEROS**  
**INFORMACIÓ RELACIONADA AMB EL BALANÇ**

**ESTAT RESUM DE LA CONCILIACIÓ**

CATEGORIAS	ACTIUS FINANCERS A LLARG TERMINI						ACTIUS FINANCERS A CURT TERMINI						TOTAL	
	INVERSIONS EN PATRIMONI		VALORS REPRESENTATIUS DE DEUTE		ALTRES INVERSIONS		INVERSIONS EN PATRIMONI		VALORS REPRESENTATIUS DE DEUTE		ALTRES INVERSIONS			
	2018	2017	2018	2017	2018	2017	2018	2017	2018	2017	2018	2017	2018	2017
CRÈDITS I PARTIDES A COBRAR														
INVERSIONS MANTINGUDES FINS AL VENCIMENT											184,28	184,28	184,28	184,28
ACTIUS FINANCERS A VALOR RAONABLE AMB CANVI EN RESULTATS														
INVERSIONS EN ENTITATS DE GRUP, MULTIGRUP I ASSOCIADES	35.000,00	35.000,00											35.000,00	35.000,00
ACTIUS FINANCERS DISPONIBLES PER A LA VENDA														
<b>TOTAL</b>	35.000,00	35.000,00									184,28	184,28	35.184,28	35.184,28

## ACTIVOS FINANCIEROS

Data obtenció 01/08/2019

## INFORMACIÓ RELACIONADA AMB EL BALANÇ

Pàg. 1

## B) CORRECCIONES PER DETERIORACIÓ DEL VALOR

EXERCICI 2018

CLASSES D'ACTIUS FINANCERS	SALDO INICIAL	DISMINUCIONS DE VALOR PER DETERIORACIÓ CREDITICIA DE	REVERSIÓ DE LA DETERIORACIÓ CREDITICIA EN L'EXERCICI	SALDO FINAL
Actius financers a llarg termini				
Inversions en patrimoni				
Valors representatius de deute				
Altres inversions				
Actius financers a curt termini				
Inversions en patrimoni				
Valors representatius de deute				
Altres inversions				

**PASSIUS FINANCERS**

SITUACIÓ I MOVIMENTS DELS DEUTES

DEUTES A COST AMORTITZAT

EXERCICI 2018

IDENTIFICACIÓ DEUTE	T.I.E	DEUTE A L'1 GENER		CREACIONS		INTERESSOS REPORTATS SEGONS T.I.E.		INTERESSOS CANCEL·LATS (7)	DIFERÈNCIES DE CANVI		DISMINUCIONS		DEUTE A 31 DESEMBRE	
		COST AMORTITZAT (1)	INTERESSOS EXPLÍCITS (2)	EFFECTIU (3)	DESPESES (4)	EXPLÍCITS (5)	RESTA (6)		DEL COST AMORTITZAT (8)	D'INTERESSOS EXPLÍCITS (9)	VALOR COMPTABLE (10)	RESULTAT (11)	COST AMORTITZAT (12)=1+3-4 +6+8-10	INTERESSOS EXPLÍCITS (13)=2+5 -7+9
2008/1/000001 PRÈSTEC		30.000,00									15.000,00		15.000,00	
2008/1/000002 PRÈSTEC CX.		13.438,57									13.438,57			
2009/1/000001 PRÈSTEC DIPTC.		30.000,00									15.000,00		15.000,00	
2009/1/000002 crèdit Diputació		9.200,00									4.600,00		4.600,00	
2009/1/000003 PRÈSTEC CAIXA		60.290,72				749,16		749,16			34.451,88		25.838,84	
2010/1/000001 PRESTEC		45.000,00									15.000,00		30.000,00	
2010/1/000002 PRÈSTEC ENTITATS		102.888,08				1.399,29		1.399,29			37.413,88		65.474,20	
2011/1/000001 PRESTEC AJUT		60.000,00									15.000,00		45.000,00	
2011/1/000002 CAIXA CATALUNYA-		129.961,19				3.128,70		3.128,70			34.656,32		95.304,87	
2012/1/000001 DIPUTACIÓ CAIXA		87.500,00									17.500,00		70.000,00	
2012/1/000002 PRESTEC		87.963,35				3.366,41		3.366,41			19.547,44		68.415,91	
2012/1/PIE REFINANÇAMENT		185.663,73									46.416,12		139.247,61	
2013/1/000001 PRESTEC CAIXA		105.000,00									17.500,00		87.500,00	

**PASSIUS FINANCERS**

SITUACIÓ I MOVIMENTS DELS DEUTES

DEUTES A COST AMORTITZAT

EXERCICI 2018

IDENTIFICACIÓ DEUTE	T.I.E	DEUTE A L'1 GENER		CREACIONS		INTERESSOS REPORTATS SEGONS T.I.E.		INTERESSOS CANCEL·LATS (7)	DIFERÈNCIES DE CANVI		DISMINUCIONS		DEUTE A 31 DESEMBRE	
		COST AMORTITZAT (1)	INTERESSOS EXPLÍCITS (2)	EFFECTIU (3)	DESPESES (4)	EXPLÍCITOS (5)	RESTA (6)		DEL COST AMORTITZAT (8)	D'INTERESSOS EXPLÍCITS (9)	VALOR COMPTABLE (10)	RESULTAT (11)	COST AMORTITZAT (12)=1+3-4 +6+8-10	INTERESSOS EXPLÍCITS (13)=2+5 -7+9
2013/1/000002 PRESTEC B.SAB.		103.036,44				3.328,04		3.328,04			15.742,56		87.293,88	
2014/1/000001 PRESTEC		122.500,00									17.500,00		105.000,00	
2014/1/000002 PRESTEC		118.058,94				3.850,73		3.850,73			15.189,51		102.869,43	
2015/1/000001 PRESTEC		136.000,00									17.000,00		119.000,00	
2015/1/000002 PRESTEC ENT.		141.871,94				1.171,26		1.171,26			17.202,37		124.669,57	
2016/1/000001 CAIXA CREDIT		157.500,00									17.500,00		140.000,00	
2016/1/000002 PRESTEC CREDIT		161.463,72				909,04		909,04			17.522,39		143.941,33	
2017/1/000001 PRESTEC AJUT		175.000,00									17.500,00		157.500,00	
2017/1/000002 PRESTEC		163.808,75				590,56		590,56					163.808,75	
2018/1/000001 PRESTEC AJUT				175.000,00									175.000,00	
2018/1/000002 COMPRA CASTELL														
<b>TOTAL</b>		<b>2.226.145,43</b>		<b>175.000,00</b>		<b>18.493,19</b>		<b>18.493,19</b>			<b>420.681,04</b>		<b>1.980.464,39</b>	



**PASSIUS FINANCERS**

Data obtenció 01/08/2019  
Pàg. 1

SITUACIÓ I MOVIMENTS DELS DEUTES

RESUM PER CATEGORIES

EXERCICI 2018

CATEGORIES	LLARG TERMINI						CURT TERMINI						TOTAL	
	OBLIGACIONS I ALTRES VALORS NEGOCIABLES		DEUTES AMB ENTITATS DE CRÈDIT		ALTRES DEUTES		OBLIGACIONS I ALTRES VALORS NEGOCIABLES		DEUTES AMB ENTITATS DE CRÈDIT		ALTRES DEUTES			
	2018	2017	2018	2017	2018	2017	2018	2017	2018	2017	2018	2017	2018	2017
DEUTES A COST AMORTITZAT			1.791.616,78	1.956.281,70	188.847,61	269.863,73							1.980.464,39	2.226.145,43
DEUTES A VALOR RAONABLE														
TOTAL			1.791.616,78	1.956.281,70	188.847,61	269.863,73							1.980.464,39	2.226.145,43





NIF: P0810500I  
PÇA. LA VILA, 1  
08450 LLINARS DEL VALLÈS  
TEL: 93- 8412750

Data obtenció 01/08/2019

Pàg. 1

### PASSIUS FINANCERS

Línies de Crèdit

**EXERCICI: 2018**

IDENTIFICACIÓ	LÍMIT CONCEDIT	DISPOSAT	DISPONIBLE	COMISSIÓ S / NO DISPOSAT
TOTAL				



**PASSIUS FINANCERS**

Data obtenció 01/08/2019  
 Pàg. 1

Avals i altres garanties concedides

Avals executats

**EXERCICI 2018**

IDENTIFICACIÓ AVAL	ENTITAT AVALADA		DATA CONCESSIÓ AVAL	DATA VENCIMENT AVAL	FINALITAT AVAL	AVALS CANCEL·LATS EN L'EXERCICI PER EXECUCIÓ	APLICACIÓ PRESSUPOSTÀRIA		CONCEPTE NO PRESSUPOSTARI	
	NIF	DENOMINACIÓ					CODI	DESCRIPCIÓ	CODI	DESCRIPCIÓ
TOTAL										

**PASSIUS FINANCERS**

Data obtenció 01/08/2019  
 Pàg. 1

Avals i altres garanties concedides

Avals reintegrats

**EXERCICI 2018**

	ANY D'EXECUCIÓ	AVALS CANCEL·LATS EN L'EXERCICI PER EXECUCIÓ	APLICACIÓ PRESSUPOSTÀRIA		CONCEPTE NO PRESSUPOSTARI	
			CODI	DESCRIPCIÓ	CODI	DESCRIPCIÓ
		TOTAL				



TRANSFERÈNCIES I SUBVENCIONS REBUDES

EXERCICI 2018

CARACTERÍSTIQUES	IMPORT REBUT		IMPORT REINTEGRABLE	IMPORT NO REINTEGRABLE	QUANTITAT IMPUTADA A RESULTATS	
	EXERCICI 2018	EXERCICIS ANTERIORS			EXERCICI 2018	EXERCICIS ANTERIORS
12018000001 - LIQUIDACIÓ PROVISIONAL DE L'APORTACIÓ DEL	4.950,00	0,00	0,00	4.950,00	4.950,00	0,00
12018000094 - SUBV. FONDS SLO "SERVEIS LOCALS OCUPACIÓ AMB	17.460,45	0,00	0,00	17.460,45	17.460,45	0,00
12018000109 - SUBV. PROMOCIÓ ECONÒMICA "TECLEJANT WORD	600,00	0,00	0,00	600,00	600,00	0,00
12018000110 - SUBV. PROMOCIÓ ECONÒMICA "BUSCAR FEINA PER	756,00	0,00	0,00	756,00	756,00	0,00
12018000111 - SUBV. PROMOCIÓ ECONÒMICA "RECORREGUT	1.170,00	0,00	0,00	1.170,00	1.170,00	0,00
12018000112 - SUBV. PROMOCIÓ ECONÒMICA "LA SELECCIÓ DE	285,00	0,00	0,00	285,00	285,00	0,00
12018000113 - SUBV. PROMOCIÓ ECONÒMICA "ENTREVISTA DE FEINA"	855,00	0,00	0,00	855,00	855,00	0,00
12018000114 - SUBV. PROMOCIÓ ECONÒMICA "COM TROBAR FEINA AL	150,00	0,00	0,00	150,00	150,00	0,00
12018000117 - COBRAMENT ESTAT COMPENSACIÓ	18.209,81	0,00	0,00	18.209,81	18.209,81	0,00

TRANSFERÈNCIES I SUBVENCIONS REBUDES

EXERCICI 2018

CARACTERÍSTIQUES	IMPORT REBUT		IMPORT REINTEGRABLE	IMPORT NO REINTEGRABLE	QUANTITAT IMPUTADA A RESULTATS	
	EXERCICI 2018	EXERCICIS ANTERIORS			EXERCICI 2018	EXERCICIS ANTERIORS
120180000118 - COBRAMENT ESTAT LIQUIDACIÓ TELEFÒNICA	7.759,02	0,00	0,00	7.759,02	7.759,02	0,00
120180000119 - PARTICIPACIÓ ESTAT ENTREGUES A COMPTE	1.740.593,68	0,00	0,00	1.740.593,68	1.740.593,68	0,00
120180000120 - PARTICIPACIÓ ESTAT ENTREGUES A COMPTE	164.966,55	0,00	0,00	164.966,55	164.966,55	0,00
120180000194 - ACCEPTACIÓ SUBV. PEL FUNCIONAMENT DE	18.350,04	0,00	0,00	18.350,04	18.350,04	0,00
120180001129 - AJUTS POBRESA ENERGÈTICA 2016 (EXP. 818/2016)	2.502,00	0,00	0,00	2.502,00	2.502,00	0,00
120180001143 - PARTICIPACIÓ EN EL FONS DE COOPERACIÓ	142.251,99	0,00	0,00	142.251,99	142.251,99	0,00
120180001629 - 50% SUBV. DEL PROG.COMP. TRANSIC. EDUCATIVES	13.900,00	0,00	0,00	13.900,00	13.900,00	0,00
120180001630 - SUBV. PROGRAMA PROJECTE "TOTS JUNTS	3.374,00	0,00	0,00	3.374,00	3.374,00	0,00
120180001663 - CONVENI DE COOPERACIÓ DEL SERVEI DE L'ESCOLA DE	6.750,00	0,00	0,00	6.750,00	6.750,00	0,00

TRANSFERÈNCIES I SUBVENCIONS REBUDES

EXERCICI 2018

CARACTERÍSTIQUES	IMPORT REBUT		IMPORT REINTEGRABLE	IMPORT NO REINTEGRABLE	QUANTITAT IMPUTADA A RESULTATS	
	EXERCICI 2018	EXERCICIS ANTERIORS			EXERCICI 2018	EXERCICIS ANTERIORS
120180001665 - SUBV. ESPORT PER PREVENIR EL RISC D'EXCLUSIÓ -	1.243,84	0,00	0,00	1.243,84	1.243,84	0,00
120180001666 - SUBV. FUNCIONAMENT DEL CENTRE DE FORMACIÓ	4.194,00	0,00	0,00	4.194,00	4.194,00	0,00
120180001667 - SUBV. ACTIVITATST MUSICALS CÀNOVES-LLINARS DEL	6.000,00	0,00	0,00	6.000,00	6.000,00	0,00
120180001668 - SUBV. FUNCIONAMENT D'ESCOLES I SERVEIS	4.377,00	0,00	0,00	4.377,00	4.377,00	0,00
120180001671 - CONVENI DE COOPERACIÓ DEL SERVEI DE L'ESCOLA DE	3.600,00	0,00	0,00	3.600,00	3.600,00	0,00
120180001676 - SUBV. MATERIAL ESPORTIU - 17/Y/237481 (EXP.	1.873,71	0,00	0,00	1.873,71	1.873,71	0,00
120180001679 - SUBV. FOMENT DE LA RECOLLIDA SELECTIVA -	985,91	0,00	0,00	985,91	985,91	0,00
120180001681 - SUBV. SERVEIS MUNICIPALS DE CONSUM - 17/Y/237264	15.000,00	0,00	0,00	15.000,00	15.000,00	0,00
120180001682 - ACCEPTACIÓ SUBV. PEL PROGRAMA COMPL.	40.722,96	0,00	0,00	40.722,96	40.722,96	0,00



TRANSFERÈNCIES I SUBVENCIONS REBUDES

EXERCICI 2018

CARACTERÍSTIQUES	IMPORT REBUT		IMPORT REINTEGRABLE	IMPORT NO REINTEGRABLE	QUANTITAT IMPUTADA A RESULTATS	
	EXERCICI 2018	EXERCICIS ANTERIORS			EXERCICI 2018	EXERCICIS ANTERIORS
120180001683 - SUBV. ACTUACIÓ "PROJECTES HÀBITS ESTUDI" CODI	5.000,00	0,00	0,00	5.000,00	5.000,00	0,00
120180001684 - SUBV. DINAMITZACIÓ SUPRAMUN. MERCAT DE	11.831,57	0,00	0,00	11.831,57	11.831,57	0,00
120180001686 - SUBV. ACTIV. CULTURALS DE LES FESTES MAJORS-	649,00	0,00	0,00	649,00	649,00	0,00
120180001698 - SUBV. PROCESSOS D'ORIENTACIÓ PER	2.452,62	0,00	0,00	2.452,62	2.452,62	0,00
120180001699 - AJUT DEL CATÀLEG SERVEIS 2017 XGL 2016/19 -	17.053,33	0,00	0,00	17.053,33	17.053,33	0,00
120180001701 - SUBV. GESTIÓ DEL SERVEI DE RECOLLIDA I CUSTÒDIA	1.000,00	0,00	0,00	1.000,00	1.000,00	0,00
120180001702 - COBRAMENT PARCIAL. SUBV. PER "ACTIVITATS	1.500,00	0,00	0,00	1.500,00	1.500,00	0,00
120180001703 - COBRAMENT PARCIAL SUBV. PER ESPORT PER	375,00	0,00	0,00	375,00	375,00	0,00
120180001704 - COBRAMENT PARCIAL SUBV. PER	5.250,00	0,00	0,00	5.250,00	5.250,00	0,00

TRANSFERÈNCIES I SUBVENCIONS REBUDES

EXERCICI 2018

CARACTERÍSTIQUES	IMPORT REBUT		IMPORT REINTEGRABLE	IMPORT NO REINTEGRABLE	QUANTITAT IMPUTADA A RESULTATS	
	EXERCICI 2018	EXERCICIS ANTERIORS			EXERCICI 2018	EXERCICIS ANTERIORS
120180001707 - ACCEPT. AJUT FONDS DE PRESTACIÓ PEL	17.109,50	0,00	0,00	17.109,50	17.109,50	0,00
120180001708 - COBRAM. BESTRETA 85% -SUBV. PER DINAMITZACIÓ	19.862,81	0,00	0,00	19.862,81	19.862,81	0,00
120180001709 - SUBV. FINANÇAMENT CENTRE DE RECURSOS PER PUNT	7.496,00	0,00	0,00	7.496,00	7.496,00	0,00
120180001755 - SUBV. SUPORT A LES ACTUACIONS DEL	2.500,00	0,00	0,00	2.500,00	2.500,00	0,00
120180001757 - SUBV. DINAMITZACIÓ ÀREA DE JOVENTUT I ESPAI JOVE	3.727,22	0,00	0,00	3.727,22	3.727,22	0,00
120180002691 - AJUT DEL CATÀLEG DE SERVEIS 2017 XGL 2016/19 -	12.744,48	0,00	0,00	12.744,48	12.744,48	0,00
120180002692 - SUBV. PREV I GESTIÓ DE CONTROL DE PLAGUES,	10.362,32	0,00	0,00	10.362,32	10.362,32	0,00
120180002693 - SUBV. DEL PROG.COMP. TRANSIC. EDUCATIVES 2017/2018 -	13.900,00	0,00	0,00	13.900,00	13.900,00	0,00
120180002697 - REV. 2047 REVISIÓ CENS ELECTORAL 2017. REF.	146,50	0,00	0,00	146,50	146,50	0,00

TRANSFERÈNCIES I SUBVENCIONS REBUDES

EXERCICI 2018

CARACTERÍSTIQUES	IMPORT REBUT		IMPORT REINTEGRABLE	IMPORT NO REINTEGRABLE	QUANTITAT IMPUTADA A RESULTATS	
	EXERCICI 2018	EXERCICIS ANTERIORS			EXERCICI 2018	EXERCICIS ANTERIORS
120180002701 - COBRAMENT SUBV. "APOSTO PER MI"	1.552,50	0,00	0,00	1.552,50	1.552,50	0,00
120180003155 - COB. MINISTERIO 2ON. TRIMESTRE 2018 LIQ.	8.696,56	0,00	0,00	8.696,56	8.696,56	0,00
120180003159 - LIQ. 2-SEMESTRE-18 BORSA DE TREBALL COMUNA	3.003,12	0,00	0,00	3.003,12	3.003,12	0,00
120180003160 - LIQ. 2-SEMESTRE-18 BORSA DE TREBALL COMUNA	3.003,12	0,00	0,00	3.003,12	3.003,12	0,00
120180003161 - LIQ. 2-SEMESTRE-18 BORSA DE TREBALL COMUNA	600,63	0,00	0,00	600,63	600,63	0,00
120180003235 - SUBVENCIÓ "BUSCAR FEINA PER INTERNET..."	756,00	0,00	0,00	756,00	756,00	0,00
120180003975 - SUBV. FORMACIÓ MONITORS DE LLEURE 2016	280,00	0,00	0,00	280,00	280,00	0,00
120180004016 - ACCEPTACIÓ SUBV. PEL PROGRAMA "ANEM AL	1.672,53	0,00	0,00	1.672,53	1.672,53	0,00
120180004058 - RESTE SUBVENCIÓ SOC "XARXA ENTORN I LLEURE DEL	2.934,04	0,00	0,00	2.934,04	2.934,04	0,00

TRANSFERÈNCIES I SUBVENCIONS REBUDES

EXERCICI 2018

CARACTERÍSTIQUES	IMPORT REBUT		IMPORT REINTEGRABLE	IMPORT NO REINTEGRABLE	QUANTITAT IMPUTADA A RESULTATS	
	EXERCICI 2018	EXERCICIS ANTERIORS			EXERCICI 2018	EXERCICIS ANTERIORS
120180004091 - PARTICIPACIÓ ESTAT ENTREGUES A COMPTE	1.756,93	0,00	0,00	1.756,93	1.756,93	0,00
120180004095 - LIQUIDACIÓ KMS PROTOCOL ADDICIONAL	676,78	0,00	0,00	676,78	676,78	0,00
120180004097 - DIF. UBASP I SAD 2016 PART PROFESSIONALS	0,20	0,00	0,00	0,20	0,20	0,00
120180004145 - DESPESES UBASP I SAD 2017 (1.577,44 € SAD	6.634,45	0,00	0,00	6.634,45	6.634,45	0,00
120180004146 - LIQ. DEFI UBASP I SAD 2017 (6.063,85 € PERSONAL +	6.487,89	0,00	0,00	6.487,89	6.487,89	0,00
120180004203 - SUBV. PER "ACTIVITATS CULTURALS DE FESTES	535,00	0,00	0,00	535,00	535,00	0,00
120180004215 - COBRAMENT PARCIAL DE LA SUBV. FOMENT DE LA	110.811,45	0,00	0,00	110.811,45	110.811,45	0,00
120180005044 - COBRAMENT 2A PART. AJUT FONDS DE	17.109,49	0,00	0,00	17.109,49	17.109,49	0,00
120180005048 - PARTICIPACIÓ ESTAT ENTREGUES A COMPTE	14.385,96	0,00	0,00	14.385,96	14.385,96	0,00

TRANSFERÈNCIES I SUBVENCIONS REBUDES

EXERCICI 2018

CARACTERÍSTIQUES	IMPORT REBUT		IMPORT REINTEGRABLE	IMPORT NO REINTEGRABLE	QUANTITAT IMPUTADA A RESULTATS	
	EXERCICI 2018	EXERCICIS ANTERIORS			EXERCICI 2018	EXERCICIS ANTERIORS
120180005192 - SUBV. PEL FINANÇAMENT DE LES ESCOLES BRESSOL CURS	18.104,07	0,00	0,00	18.104,07	18.104,07	0,00
120180005193 - COBRAMENT SUBV. PEL FOMENT DE ESCOLES	8.415,15	0,00	0,00	8.415,15	8.415,15	0,00
120180005198 - DIFERÈNCIA LIQ. DEFINITIVA PER GESTIÓ	540,00	0,00	0,00	540,00	540,00	0,00
120180005199 - SUBV. "MINDFULNESS: UNA EINA PER AFRONTAT L'ATUR I	900,00	0,00	0,00	900,00	900,00	0,00
120180005205 - SUBV. "SOS FA MOLTS ANYS QUE NO HE FET UNA	900,00	0,00	0,00	900,00	900,00	0,00
120180005256 - COMPENSACIÓ PER L'EXTINCIÓ DE DEUTES	780,00	0,00	0,00	780,00	780,00	0,00
120180005257 - PREV.FINANÇAMENT-CON VENI 2018 PER ALS	103.532,65	0,00	0,00	103.532,65	103.532,65	0,00
120180005999 - LIQUIDACIÓ TELEFONICA AJUNTAMENT TRIM.	8.696,56	0,00	0,00	8.696,56	8.696,56	0,00
120180006000 - COBRAMENT QUOTES NACIONALS -	31.230,58	0,00	0,00	31.230,58	31.230,58	0,00

TRANSFERÈNCIES I SUBVENCIONS REBUDES

EXERCICI 2018

CARACTERÍSTIQUES	IMPORT REBUT		IMPORT REINTEGRABLE	IMPORT NO REINTEGRABLE	QUANTITAT IMPUTADA A RESULTATS	
	EXERCICI 2018	EXERCICIS ANTERIORS			EXERCICI 2018	EXERCICIS ANTERIORS
120180006001 - COBRAMENT QUOTES NACIONALS -	4.873,06	0,00	0,00	4.873,06	4.873,06	0,00
120180006008 - PARTICIPACIÓ ESTAT ENTREGUES A COMPTE	14.385,96	0,00	0,00	14.385,96	14.385,96	0,00
120180006012 - PARTICIPACIÓ ESTAT ENTREGUES A COMPTE	14.385,96	0,00	0,00	14.385,96	14.385,96	0,00
120180006014 - PARTICIPACIÓ ESTAT ENTREGUES A COMPTE	8.490,35	0,00	0,00	8.490,35	8.490,35	0,00
120180006038 - COBRAMENT PARTICIPACIÓ TRIBUTS	37.282,30	0,00	0,00	37.282,30	37.282,30	0,00
120180006039 - COBRAMENT PARTICIPACIÓ TRIBUTS	37.282,30	0,00	0,00	37.282,30	37.282,30	0,00
120180006040 - COBRAMENT PARTICIPACIÓ TRIBUTS	37.282,30	0,00	0,00	37.282,30	37.282,30	0,00
120180000121 - DEVOLUCIÓ ING. INDEGUTS BEQUES	-6.669,00	0,00	0,00	-6.669,00	-6.669,00	0,00
120180000153 - DEVOLUCIÓ PIE (2008-2009) DEL GENER	-3.868,01	0,00	0,00	-3.868,01	-3.868,01	0,00

TRANSFERÈNCIES I SUBVENCIONS REBUDES

EXERCICI 2018

CARACTERÍSTIQUES	IMPORT REBUT		IMPORT REINTEGRABLE	IMPORT NO REINTEGRABLE	QUANTITAT IMPUTADA A RESULTATS	
	EXERCICI 2018	EXERCICIS ANTERIORS			EXERCICI 2018	EXERCICIS ANTERIORS
120180000156 - DEVOLUCIÓ PIE (2008-2009) DEL GENER	-3.868,01	0,00	0,00	-3.868,01	-3.868,01	0,00
120180000159 - DEVOLUCIÓ PIE (2008-2009) DEL GENER	-3.868,01	0,00	0,00	-3.868,01	-3.868,01	0,00
120180001772 - DEVOLUCIÓ PIE 2008-2009 ABRIL 2018	-3.868,01	0,00	0,00	-3.868,01	-3.868,01	0,00
120180001782 - DEVOLUCIÓ PIE 2008-2009 maig 2018	-3.868,01	0,00	0,00	-3.868,01	-3.868,01	0,00
120180003133 - DEVOLUCIO PIE 2008-2009 DEL MES DE JUNY 2018	-3.868,01	0,00	0,00	-3.868,01	-3.868,01	0,00
120180003147 - DEVOLUCIO PIE 2008-2009 MES JULIOL	-3.868,01	0,00	0,00	-3.868,01	-3.868,01	0,00
120180003150 - DEVOLUCIO PIE 2008-2009 MES AGOST	-3.868,01	0,00	0,00	-3.868,01	-3.868,01	0,00
120180004092 - DEVOLUCIÓ PIE 2009-2008 DURANT SETEMBRE 2018	-3.868,01	0,00	0,00	-3.868,01	-3.868,01	0,00
120180005050 - DEVOLUCIO PIE 2008-2009 MES OCTUBRE 2018	-3.868,01	0,00	0,00	-3.868,01	-3.868,01	0,00

TRANSFERÈNCIES I SUBVENCIONS REBUDES

EXERCICI 2018

CARACTERÍSTIQUES	IMPORT REBUT		IMPORT REINTEGRABLE	IMPORT NO REINTEGRABLE	QUANTITAT IMPUTADA A RESULTATS	
	EXERCICI 2018	EXERCICIS ANTERIORS			EXERCICI 2018	EXERCICIS ANTERIORS
120180006009 - DEVOLUCIO PIE 2008-2009 DEL MES DE NOVEMBRE	-3.868,01	0,00	0,00	-3.868,01	-3.868,01	0,00
120180006015 - DEVOLUCIO PIE 2008-2009 DEL MES DE DESEEMBRE	-3.868,01	0,00	0,00	-3.868,01	-3.868,01	0,00
120180006794 - SUBV. ACTIVITATS MUSICALS CÀNOVES-LLINARS DEL	-476,99	0,00	0,00	-476,99	-476,99	0,00
<b>TOTAL</b>	2.810.257,09	0,00	0,00	2.810.257,09	2.810.257,09	0,00



**TRANSFERÈNCIES I SUBVENCIONS CONCEDIDES**

CARACTERÍSTIQUES	NIF DEL PERCEPTOR	DENOMINACIÓ DEL PERCEPTOR	IMPORT	FINALITAT	REINTEGRAMENTS
BEQUES 50% CONSELL ESCOLA SANROMA NOVEMBRE / BEQUES COMPACTADES CONSELL ESCOLA	B62948302	M'PENTA SERVEIS I MES, S.L.	2.382,34	Varios	0,00
BIEL GARRIDO CONSELL SANROMA NOVEMBRE / FRAN BOLIVAR BECA CONSELL SANROMA DE SETEMBRE A	B62948302	M'PENTA SERVEIS I MES, S.L.	269,87	Varios	0,00
Beca Menjador ( Beca Menjador Ajuntament de Llinars Desembre 2018 )	F58241191	ESCOLA GINEBRO, SCCL	43,40	Varios	0,00
Beca Menjador ( Beca Menjador Ajuntament de Llinars Novembre 2018 )	F58241191	ESCOLA GINEBRO, SCCL	74,40	Varios	0,00
Beca Menjador ( Beca Menjador Consell Comarcal Novembre 2018 )	F58241191	ESCOLA GINEBRO, SCCL	666,50	Varios	0,00
Beca Menjador ( Beca Menjador consell Comarcal Desembre 2018 )	F58241191	ESCOLA GINEBRO, SCCL	499,10	Varios	0,00
Beca menjador CCVO ( Beca CCVo Setembre )	F58241191	ESCOLA GINEBRO, SCCL	424,70	Varios	0,00
Beques escolarització Petits Estels Novembre 2018.	R5800395E	FUNDACIO PIA AUTONOMA INSTITUT PERE TARRES D'EDUCACIO EN ESPLAI	1.140,78	Varios	0,00
Gestió Escola Municipal de Música de LLINARS, DOSRIUS, CANOVES I SAMALUS Octubre 2018	G58327438	SOCIETAT CORAL AMICS DE LA UNIO	9.720,00	Varios	0,00
Gestió Integral de l'Escola Bressol Petits Estels durant el mes de novembre de 2018.	R5800395E	FUNDACIO PIA AUTONOMA INSTITUT PERE TARRES D'EDUCACIO EN ESPLAI	7.380,00	Varios	0,00
1ER PREMI DE GRUPS "LA SIRENITA" - CARNESTOLTES 2018 (EXP.12/2018)	52156154C	ROSER TORRUELLA TURRO	200,00	Varios	0,00

**TRANSFERÈNCIES I SUBVENCIONS CONCEDIDES**

CARACTERÍSTIQUES	NIF DEL PERCEPTOR	DENOMINACIÓ DEL PERCEPTOR	IMPORT	FINALITAT	REINTEGRAMENTS
1ER PREMI DEL CONCURS DE DISFRESSES PER LA COMPARSA "THE MAJOR ETS" - CARNESTOLTES	77074606L	ENCARNACION PELAEZ GARCIA	500,00	Varios	0,00
2ON PREMI COMPARSES PEL CONCURS DE DISFRESSES "LA GALERIA DEL DAMIÀ MATEU-	G59968404	APA ESCOLA DAMIA MATEU	250,00	Varios	0,00
2ON PREMI DEL CONCURS DE DISFRESSES DEL GRUP "LA FUERZA I EL MAL" - CARNESTOLTES 2018	71634884G	MARIA HILLA MERCHAN	100,00	Varios	0,00
986/2018 - CONVENI SANATA	G62690078	ASSOCIACIO JUVENIL DEIXEBLES DE LA KABRA	2.000,00	Varios	0,00
AJUST SUBMINISTRES EXP. 5521/2017	31497609Y	CARMEN LAZO MONTAÑO	116,08	Varios	0,00
AJUT ACTIVITAT NATACIÓ D'OCTUBRE 2017 A SETEMBRE 2018 DE ARLET I MARIONA ROMERA TERUEL (EXP.	77116368J	ANNA TERUEL CODINA	456,00	Varios	0,00
AJUT ACTIVITAT PISCINA DE GENER A JUNY 2018 DE HELENA I NOAH NEI NOVO (EXP. 5144/2017)	47711910C	DARA CORBOUD BARAMBIO	172,80	Varios	0,00
AJUT ACTIVITAT TENNIS TAULA DE GENER A JUNY 2018 DE NOEL NOVO (EXP. 5144/2017)	47711910C	DARA CORBOUD BARAMBIO	104,00	Varios	0,00
AJUT AL MENOR MAMADOU SALIO DIALLO - EXTRAESCOLARS DE FUTBOL (EXP. 5320/2017)	77301642E	MARIA TERESA POLO FLORES	159,12	Varios	0,00
AJUT ENDESA - EXP. 395/18	Y3223078X	IONELA-ADRIANA TUNS	176,15	Varios	0,00
AJUT EXTRAESCOLAR PISCINA A MENOR NAYARA GIMENEZ - EXP.. 281/18	49641740N	ZAIRA BERMUDEZ CARMONA	80,75	Varios	0,00

**TRANSFERÈNCIES I SUBVENCIONS CONCEDIDES**

CARACTERÍSTIQUES	NIF DEL PERCEPTOR	DENOMINACIÓ DEL PERCEPTOR	IMPORT	FINALITAT	REINTEGRAMENTS
AJUT LLAR INFANTS (MATRICULA I 4 MES) EXP. 2466/2018	53089452R	MONICA CARRERA MARAGLIANO	950,65	Varios	0,00
AJUT LLAR INFANTS OC, J. DESEMBRE 2017 (EXP. 4355/17)	53089452R	MONICA CARRERA MARAGLIANO	190,30	Varios	0,00
AJUT LLAR INFANTS OC,Y. DES DE L`1 DE MARÇ A 31 DE JULIOL 2018 (EXP. 4355/17)	53089452R	MONICA CARRERA MARAGLIANO	475,75	Varios	0,00
AJUT MENJADOR M'PENTA SERVEIS I MES, S.L. (CCVO) - EXP. 4970/2017	B62948302	M'PENTA SERVEIS I MES, S.L.	1.612,00	Varios	0,00
AJUT PER ODONTOLOGIA - EXP-5378/2017	38685648Q	JOSEFA RUIZ BROTONS	323,00	Varios	0,00
AJUT PER SUBMINISTRES - EXP-5378/17	38685648Q	JOSEFA RUIZ BROTONS	53,75	Varios	0,00
AJUT PER SUBMINISTRES- EXP. 135/2018	X7173417Q	LEONIDAS GUILLERMO RIVAS ABAD	63,99	Varios	0,00
AJUT PER SUBMINISTRES- EXP. 164/2018	36529514V	ELVIRA PALOS GRAMACHE	99,90	Varios	0,00
AJUT PER SUBMINISTRES- EXP. 169/2018	X6263806D	OSVALDO FERREIRA NOVO NETO	61,88	Varios	0,00
AJUT PER SUBMINISTRES- EXP. 170/2018	52140482B	JOSEP ESPOSA MAYOL	72,32	Varios	0,00
AJUT SOLER MARTINEZ, DOLORES GASOIL - EXP.488/18	35095464V	DOLORES SOLER MARTÍNEZ	57,00	Varios	0,00

**TRANSFERÈNCIES I SUBVENCIONS CONCEDIDES**

CARACTERÍSTIQUES	NIF DEL PERCEPTOR	DENOMINACIÓ DEL PERCEPTOR	IMPORT	FINALITAT	REINTEGRAMENTS
AJUT SUBMINISTRES -EXP. 182/2018	36560524T	MONTSERRAT MATILLO NAVARRETE	32,48	Varios	0,00
AJUT SUBMINISTRES -EXP. 195/2018	37712313H	LEOCADIA GONZALEZ LOPEZ	84,42	Varios	0,00
AJUT SUBMINISTRES -EXP. 235/2018	36560524T	MONTSERRAT MATILLO NAVARRETE	37,20	Varios	0,00
AJUT SUBMINISTRES -EXP. 247/2018	53828025K	RUBEN RUBIA RODRIGUEZ	184,45	Varios	0,00
AJUT SUBMINISTRES -EXP. 268/2018	49640190A	MARIA LUISA LOPEZ LOPEZ	137,34	Varios	0,00
AJUT SUBMINISTRES -EXP. 270/2018	49991061D	HADJA FATOUMATA DIAKHABY DIABY	35,55	Varios	0,00
AJUT SUBMINISTRES -EXP. 277/2018	36560524T	MONTSERRAT MATILLO NAVARRETE	36,92	Varios	0,00
AJUT SUBMINISTRES -EXP. 304/2018	52154971X	CONRADO RUBIO CALDERON	114,18	Varios	0,00
AJUT SUBMINISTRES -EXP. 310/2018	52146679K	ROSA CATALINA MORENO GEA	28,76	Varios	0,00
AJUT SUBMINISTRES -EXP. 382/2018	X6263806D	OSVALDO FERREIRA NOVO NETO	74,38	Varios	0,00
AJUT SUBMINISTRES -EXP. 631/2018	46017731K	MARIA DEL CARMEN ARIAS PEREZ	72,82	Varios	0,00

**TRANSFERÈNCIES I SUBVENCIONS CONCEDIDES**

CARACTERÍSTIQUES	NIF DEL PERCEPTOR	DENOMINACIÓ DEL PERCEPTOR	IMPORT	FINALITAT	REINTEGRAMENTS
AJUTS DOLORES SOLER MARTINEZ - GASOIL EXP. 102/2018	35095464V	DOLORES SOLER MARTÍNEZ	114,39	Varios	0,00
AJUTS EL BATOUL BENSAR BENADI - ENDESA I SOREA -EXP. 299/18	49640434V	EL BATOUL BENSAR BENADI	140,90	Varios	0,00
AJUTS EL KASRI EL AYOUBI ABBAS, HANAN - SOREA -EXP. 401/18	49989059P	HANAN EL KASRI-EL AYOUBI ABBAS	58,45	Varios	0,00
AJUTS ELVIRA PALOS GRAMACHE - GAS -EXP. 377/18	36529514V	ELVIRA PALOS GRAMACHE	125,52	Varios	0,00
AJUTS HADJA FATOUMATA DIAKHABY DIABY - RENFE - EXP. 5582/17	49991061D	HADJA FATOUMATA DIAKHABY DIABY	29,76	Varios	0,00
AJUTS HADJA FATOUMATA DIAKHABY DIABY - SOREA- EXP. 4729/17	49991061D	HADJA FATOUMATA DIAKHABY DIABY	54,82	Varios	0,00
AJUTS ISABEL VIVAS MARTINEZ - ENDESA- EXP. 371/18	38817423R	ISABEL VIVAS MARTINEZ	137,15	Varios	0,00
AJUTS LUIS ANGEL BERROCAL PORTILLO - SOREA- EXP. 122/2018	52157598S	LUIS ANGEL BERROCAL PORTILLO	143,09	Varios	0,00
AJUTS MARIA DEL CARMEN ARIAS PEREZ - ENDESA GAS -EXP. 312/18	46017731K	MARIA DEL CARMEN ARIAS PEREZ	137,74	Varios	0,00
AJUTS MARIA DEL CARMEN ARIAS PÉREZ - ENDESA - EXP. 134/18	46017731K	MARIA DEL CARMEN ARIAS PEREZ	67,07	Varios	0,00
AJUTS MARIA TERESA POLO FLORES - GAS NATURAL - EXP.156/2018	77301642E	MARIA TERESA POLO FLORES	149,43	Varios	0,00

**TRANSFERÈNCIES I SUBVENCIONS CONCEDIDES**

CARACTERÍSTIQUES	NIF DEL PERCEPTOR	DENOMINACIÓ DEL PERCEPTOR	IMPORT	FINALITAT	REINTEGRAMENTS
AJUTS MARIA TERESA TORT COMELLAS - ENDESA - exp. 119/18	36954107F	M. TERESA TORT COMELLAS	66,89	Varios	0,00
AJUTS MERCEDES SOLER PIÑENO - ENDESA LLUM -EXP. 372/18	36543576A	MERCEDES SOLER PIÑERO	142,50	Varios	0,00
AJUTS ROSARIO MUÑOZ GUARDEÑO - IBERDROLA -EXP. 109/18	46008814M	ROSARIO MUÑOZ GUARDEÑO	56,53	Varios	0,00
AJUTS ROSARIO MUÑOZ GUARDEÑO - IBERDROLA LLUM - EXP. 326/18	46008814M	ROSARIO MUÑOZ GUARDEÑO	85,21	Varios	0,00
AJUTS SUBMINISTRES EXP. 263/2018	20149171K	EVA MARIA SOLDINO NICOLAS	77,08	Varios	0,00
AJUTS SUBMINISTRES EXP. 5266/2017	20149171K	EVA MARIA SOLDINO NICOLAS	96,25	Varios	0,00
AJUTS SUBMINISTRES EXP. 5393/2017	46008814M	ROSARIO MUÑOZ GUARDEÑO	44,84	Varios	0,00
AJUTS SUBMINISTRES EXP. 5395/2017	17205509Z	M.PILAR MALLOR MONTAÑES	0,00	Varios	87,80
AJUTS SUBMINISTRES EXP. 5403/2017	52154971X	CONRADO RUBIO CALDERON	52,25	Varios	0,00
AJUTS SUBMINISTRES EXP. 5420/2017	75149673W	JAVIER CASTRO CEJUDO	225,00	Varios	0,00
AJUTS SUBMINISTRES EXP. 5530/2017	47809518Q	ALEJANDRO EUFRASIO BENITEZ CARMONA	29,01	Varios	0,00

**TRANSFERÈNCIES I SUBVENCIONS CONCEDIDES**

CARACTERÍSTIQUES	NIF DEL PERCEPTOR	DENOMINACIÓ DEL PERCEPTOR	IMPORT	FINALITAT	REINTEGRAMENTS
AJUTS SUBMINISTRES EXP. 5551/2017	17205509Z	M.PILAR MALLOR MONTAÑES	68,94	Varios	0,00
AJUTS SUBMINISTRES EXP. 5572/2017	43724250P	JOAQUINA GIMENEZ TORA	119,40	Varios	0,00
AJUTS SUBMINISTRES EXP. 5581/2017	52146679K	ROSA CATALINA MORENO GEA	26,54	Varios	0,00
ANUL·LAR ADO -AJUT MENJADOR M'PENTA SERVEIS I MES, S.L. (CCVO) - EXP. 4970/2017	B62948302	M'PENTA SERVEIS I MES, S.L.	-1.612,00	Varios	0,00
AOC:56013308 beques consell al 50% escola damia desembre / beques consell al 100% escola damia desembre	B62948302	M'PENTA SERVEIS I MES, S.L.	1.406,55	Varios	0,00
AOC:56013308 beques consell al 50% escola damia desembre / beques consell al 100% escola damia desembre	B62948302	M'PENTA SERVEIS I MES, S.L.	32,78	Varios	0,00
AOC:56013567 beques consell al 50% escola sanroma desembre / beques consell al 100% escola sanroma	B62948302	M'PENTA SERVEIS I MES, S.L.	1.635,89	Varios	0,00
AOC:56013567 beques consell al 50% escola sanroma desembre / beques consell al 100% escola sanroma	B62948302	M'PENTA SERVEIS I MES, S.L.	57,80	Varios	0,00
APORTACIO QUOTA CONSORCI 2017 I 2018 (116,60 I 116,99)	P5800014B	CONSORCI BESOS-TORDERA	233,59	Varios	0,00
APORTACIÓ 2018 PER GESTIÓ PISCINA COBERTA (EXP. 459/2018)	B64485923	LLINARSPORT S.L.	80.000,00	Varios	0,00
APORTACIÓ ACTIVITATS ESPORTIVES CURS 2017/2018 (exp. 3445/2017)	B64485923	LLINARSPORT S.L.	4.000,00	Varios	0,00

**TRANSFERÈNCIES I SUBVENCIONS CONCEDIDES**

CARACTERÍSTIQUES	NIF DEL PERCEPTOR	DENOMINACIÓ DEL PERCEPTOR	IMPORT	FINALITAT	REINTEGRAMENTS
APORTACIÓ LIQUIDACIÓ CONVENI PER LA CREACIÓ HABITATGE DE BAIX MONTSENY 2017 (EXP. 1328/17)	P0820100F	AJUNTAMENT DE SANT CELONI	104,71	Varios	0,00
APORTACIÓ NOMINATIVA PELS SUBMINISTRAMENTS D'OCTUBRE 2018 (EXP. 5359/2018)	B64485923	LLINARSPORT S.L.	3.227,28	Varios	0,00
APORTACIÓ NOMINATIVA PELS SUBMINISTRAMENTS DE SETEMBRE 2018 (EXP. 5359/2018)	B64485923	LLINARSPORT S.L.	3.190,54	Varios	0,00
APORTACIÓ SUBMINISTRAMENTS ABRIL 2018 (EXP.4782/18)	B64485923	LLINARSPORT S.L.	3.258,64	Varios	0,00
APORTACIÓ SUBMINISTRAMENTS DESEMBRE 2017 (EXP. 971/2018)	B64485923	LLINARSPORT S.L.	4.077,51	Varios	0,00
APORTACIÓ SUBMINISTRAMENTS FEBRER 2018 (EXP. 3043/2018)	B64485923	LLINARSPORT S.L.	1.346,65	Varios	0,00
APORTACIÓ SUBMINISTRAMENTS GENER 2018 (EXP. 3043/2018)	B64485923	LLINARSPORT S.L.	1.507,53	Varios	0,00
APORTACIÓ SUBMINISTRAMENTS JULIOL 2018 (EXP.4782/18)	B64485923	LLINARSPORT S.L.	3.595,93	Varios	0,00
APORTACIÓ SUBMINISTRAMENTS JUNY 2018 (EXP.4782/18)	B64485923	LLINARSPORT S.L.	3.360,85	Varios	0,00
APORTACIÓ SUBMINISTRAMENTS MAIG 2018 (EXP.4782/18)	B64485923	LLINARSPORT S.L.	3.454,03	Varios	0,00
APORTACIÓ SUBMINISTRAMENTS MARÇ 2018 (EXP. 3043/2018)	B64485923	LLINARSPORT S.L.	1.282,20	Varios	0,00



**TRANSFERÈNCIES I SUBVENCIONS CONCEDIDES**

CARACTERÍSTIQUES	NIF DEL PERCEPTOR	DENOMINACIÓ DEL PERCEPTOR	IMPORT	FINALITAT	REINTEGRAMENTS
APORTACIÓ SUBMINISTRAMENTS NOVEMBRE 2017 (EXP. 971/2018)	B64485923	LLINARSPORT S.L.	3.802,78	Varios	0,00
APORTACIÓ SUBMINISTRES AGOST 2018 (EXP.4784/2018)	B64485923	LLINARSPORT S.L.	3.455,57	Varios	0,00
BECA MENJADOR TESEO ORTIZ (CCVO)	F58241191	ESCOLA GINEBRO, SCCL	55,80	Varios	0,00
BEQUES AL 50% CONSELL ESCOLA DAMIA JUNY / BEQUES AL 100% CONSELL ESCOLA DAMIA JUNY	B62948302	M'PENTA SERVEIS I MES, S.L.	1.166,35	Varios	0,00
BEQUES AL 50% CONSELL ESCOLA SANROMA JUNY / BEQUES AL 100% CONSELL ESCOLA SANROMA JUNY	B62948302	M'PENTA SERVEIS I MES, S.L.	1.625,45	Varios	0,00
BEQUES AL 50% CONSELL SANROMA MARÇ / BEQUES AL 100% CONSELL SANROMA MARÇ	B62948302	M'PENTA SERVEIS I MES, S.L.	2.050,42	Varios	0,00
BEQUES CCVO ESCOLA DE LES AIGUES CARDEDEU NO COMPACTADES ( MONITORATGE I	B65228447	TRESMES ECOACTIVA, S.L.	272,80	Varios	0,00
BEQUES COMPACTADES CONSELL E DAMIA ABRIL / BEQUES AL 50% CONSELL E DAMIA ABRIL. EXP	B62948302	M'PENTA SERVEIS I MES, S.L.	1.671,98	Varios	0,00
BEQUES CONSELL COMARCAL ESCOLA LES AIGÜES DE CARDEDEU NO COMPACTADES (MONITORATGE I	B65228447	TRESMES ECOACTIVA, S.L.	49,60	Varios	0,00
BEQUES CONSELL COMARCAL ESCOLA LES AIGÜES DE CARDEDEU NO COMPACTADES (MONITORATGE I	B65228447	TRESMES ECOACTIVA, S.L.	248,00	Varios	0,00
BEQUES CONSELL COMARCAL ESCOLA LES AIGÜES DE CARDEDEU NO COMPACTADES (MONITORATGE I	B65228447	TRESMES ECOACTIVA, S.L.	155,00	Varios	0,00

**TRANSFERÈNCIES I SUBVENCIONS CONCEDIDES**

CARACTERÍSTIQUES	NIF DEL PERCEPTOR	DENOMINACIÓ DEL PERCEPTOR	IMPORT	FINALITAT	REINTEGRAMENTS
BEQUES CONSELL COMARCAL ESCOLA LES AIGÜES DE CARDEDEU NO COMPACTADES (MONITORATGE)	B65228447	TRESMES ECOACTIVA, S.L.	167,40	Varios	0,00
BEQUES CONSELL COMARCAL ESCOLA LES AIGÜES DE CARDEDEU NO COMPACTADES (MONITORATGE) /	B65228447	TRESMES ECOACTIVA, S.L.	55,80	Varios	0,00
BEQUES CONSELL COMARCAL ESCOLA LES AIGÜES DE CARDEDEU NO COMPACTADES (MONITORATGE) /	B65228447	TRESMES ECOACTIVA, S.L.	52,70	Varios	0,00
BEQUES CONSELL COMARCAL ESCOLA LES AIGÜES DE CARDEDEU NO COMPACTADES (MONITORATGE) /	B65228447	TRESMES ECOACTIVA, S.L.	55,80	Varios	0,00
BEQUES CONSELL COMARCAL ESCOLA LES AIGÜES DE CARDEDEU NO COMPACTADES (MONITORATGEI)	B65228447	TRESMES ECOACTIVA, S.L.	65,10	Varios	0,00
BEQUES CONSELL COMARCAL ESCOLA LES AIGÜES DE CARDEDEU NO COMPACTADES (MONITORATGEI)	B65228447	TRESMES ECOACTIVA, S.L.	58,90	Varios	0,00
BEQUES CONSELL ESCOLA SANROMA MAIG	B62948302	M'PENTA SERVEIS I MES, S.L.	2.431,97	Varios	0,00
BEQUES ESCOLARITZACIO PETITS ESTELS MES JULIOL 2018	R5800395E	FUNDACIO PIA AUTONOMA INSTITUT PERE TARRES D'EDUCACIO EN ESPLAI	1.140,78	Varios	0,00
Beca Menjador desembre 2017	F58241191	ESCOLA GINEBRO, SCCL	368,90	Varios	0,00
Beca consell leonardo manzano setembre sanroma	B62948302	M'PENTA SERVEIS I MES, S.L.	27,92	Varios	0,00
Beca menjador Ajuntament Alumnes ESO ( Beca Menjador ajuntament alumnes eso Octubre )	F58241191	ESCOLA GINEBRO, SCCL	74,40	Varios	0,00

**TRANSFERÈNCIES I SUBVENCIONS CONCEDIDES**

CARACTERÍSTIQUES	NIF DEL PERCEPTOR	DENOMINACIÓ DEL PERCEPTOR	IMPORT	FINALITAT	REINTEGRAMENTS
Beca menjador Ajuntament Alumnes ESO ( Beca Menjador ajuntament alumnes eso Setembre )	F58241191	ESCOLA GINEBRO, SCCL	55,80	Varios	0,00
Beca menjador Ajuntament Alumnes ESO ( Beca Menjador ajuntament alumnes eso mes d'Abril 2018 )	F58241191	ESCOLA GINEBRO, SCCL	74,40	Varios	0,00
Beca menjador Ajuntament Alumnes ESO ( Beca Menjador ajuntament alumnes eso mes de Juny )	F58241191	ESCOLA GINEBRO, SCCL	74,40	Varios	0,00
Beca menjador Ajuntament Alumnes ESO ( Beca Menjador ajuntament alumnes eso mes de Maig )	F58241191	ESCOLA GINEBRO, SCCL	74,40	Varios	0,00
Beca menjador Ajuntament Alumnes ESO ( Beca Menjador ajuntament alumnes eso mes de Març )	F58241191	ESCOLA GINEBRO, SCCL	55,80	Varios	0,00
Beca menjador CCVO ( Beca CCVo Octubre )	F58241191	ESCOLA GINEBRO, SCCL	734,70	Varios	0,00
Beca menjador CCVO ( Beca menjador alumnes CCVO mes d'Abril 2018 ) EXP 4970/2017	F58241191	ESCOLA GINEBRO, SCCL	585,90	Varios	0,00
Beca menjador CCVO ( Beca menjador alumnes CCVO mes de Juny )	F58241191	ESCOLA GINEBRO, SCCL	539,40	Varios	0,00
Beca menjador CCVO ( Beca menjador alumnes CCVO mes de Maig )	F58241191	ESCOLA GINEBRO, SCCL	685,10	Varios	0,00
Beca menjador CCVO ( Beca menjador alumnes CCVO mes de Març )	F58241191	ESCOLA GINEBRO, SCCL	576,60	Varios	0,00
Beca menjador Febrer ( Alumnes becat menjador Febrer ) CCVO	F58241191	ESCOLA GINEBRO, SCCL	558,00	Varios	0,00

**TRANSFERÈNCIES I SUBVENCIONS CONCEDIDES**

CARACTERÍSTIQUES	NIF DEL PERCEPTOR	DENOMINACIÓ DEL PERCEPTOR	IMPORT	FINALITAT	REINTEGRAMENTS
Beques al 50% consell escola Damia octubre / beques al 100% consell escola Damia octubre	B62948302	M'PENTA SERVEIS I MES, S.L.	2.190,01	Varios	0,00
Beques al 50% consell escola Sanroma octubre / beques al 100% consell escola Sanroma octubre	B62948302	M'PENTA SERVEIS I MES, S.L.	2.413,36	Varios	0,00
Beques consell al 50% escola damia novembre / beques consell al 100% escola damia novembre	B62948302	M'PENTA SERVEIS I MES, S.L.	1.932,55	Varios	0,00
Beques consell compactades escola damia mateu setembre / beques consell al 50% escola damia mateu setembre 2018	B62948302	M'PENTA SERVEIS I MES, S.L.	998,84	Varios	0,00
Beques consell compactades escola sanroma setembre / beques consell 50% escola sanroma setembre 2018	B62948302	M'PENTA SERVEIS I MES, S.L.	1.330,76	Varios	0,00
Beques escolarització Petits Estels Desembre 2018.	R5800395E	FUNDACIO PIA AUTONOMA INSTITUT PERE TARRES D'EDUCACIO EN ESPLAI	1.140,78	Varios	0,00
Beques escolarització Petits Estels abril 2018.	R5800395E	FUNDACIO PIA AUTONOMA INSTITUT PERE TARRES D'EDUCACIO EN ESPLAI	950,65	Varios	0,00
Beques escolarització Petits Estels d'octubre 2018.	R5800395E	FUNDACIO PIA AUTONOMA INSTITUT PERE TARRES D'EDUCACIO EN ESPLAI	1.140,78	Varios	0,00
Beques escolarització Petits Estels febrer 2018.	R5800395E	FUNDACIO PIA AUTONOMA INSTITUT PERE TARRES D'EDUCACIO EN ESPLAI	1.330,91	Varios	0,00
Beques escolarització Petits Estels gener 2018.	R5800395E	FUNDACIO PIA AUTONOMA INSTITUT PERE TARRES D'EDUCACIO EN ESPLAI	1.140,78	Varios	0,00
Beques escolarització Petits Estels juny 2018.	R5800395E	FUNDACIO PIA AUTONOMA INSTITUT PERE TARRES D'EDUCACIO EN ESPLAI	1.140,78	Varios	0,00

**TRANSFERÈNCIES I SUBVENCIONS CONCEDIDES**

CARACTERÍSTIQUES	NIF DEL PERCEPTOR	DENOMINACIÓ DEL PERCEPTOR	IMPORT	FINALITAT	REINTEGRAMENTS
Beques escolarització Petits Estels maig 2018.	R5800395E	FUNDACIO PIA AUTONOMA INSTITUT PERE TARRES D'EDUCACIO EN ESPLAI	1.901,30	Varios	0,00
Beques escolarització Petits Estels març 2018.	R5800395E	FUNDACIO PIA AUTONOMA INSTITUT PERE TARRES D'EDUCACIO EN ESPLAI	760,52	Varios	0,00
Beques escolarització Petits Estels setembre 2018.	R5800395E	FUNDACIO PIA AUTONOMA INSTITUT PERE TARRES D'EDUCACIO EN ESPLAI	2.281,56	Varios	0,00
CONVENI COOPERACIÓ INTERMUNICIPAL PER PREVENCIÓ DE LES ADDICCIONS-"EL TRITÓ- BAIX	P0820100F	AJUNTAMENT DE SANT CELONI	7.099,47	Varios	0,00
CONVENI COOPERACIÓ INTERMUNICIPAL PER PREVENCIÓ DE LES ADDICCIONS-"EL TRITÓ- BAIX	P0820100F	AJUNTAMENT DE SANT CELONI	-7.099,47	Varios	0,00
CONVENI COOPERACIÓ INTERMUNICIPAL PER PREVENCIÓ DE LES ADDICCIONS-"EL TRITÓ- BAIX	P0820100F	AJUNTAMENT DE SANT CELONI	-6.908,91	Varios	0,00
CONVENI COOPERACIÓ INTERMUNICIPAL PER PREVENCIÓ DE LES ADDICCIONS-"EL TRITÓ- BAIX	P0820100F	AJUNTAMENT DE SANT CELONI	6.908,91	Varios	0,00
CONVENI PER A LA ELABORACIÓ, CONCERTACIÓ, EXECUCIÓ I FINANÇAMENT DE POLÍTIQUES DE	P5800010J	CONSELL COMARCAL DEL VALLES ORIENTAL	863,30	Varios	0,00
CONVENI PER LA PRESTACIÓ D'ASSISTÈNCIA TÈCNICA DEL PROGRAMA DE TREBALL I FORMACIÓ	P5800010J	CONSELL COMARCAL DEL VALLES ORIENTAL	8.871,66	Varios	0,00
COSTOS CDIAP 2016 EXP 3498/2017	P0820100F	AJUNTAMENT DE SANT CELONI	2.186,92	Varios	0,00
DAVID CHUMANIA I JASMINE HOSSAIN DE SET A MARÇ BECA CONSELL DAMIA MATEU EXP 4970/2017	B62948302	M'PENTA SERVEIS I MES, S.L.	750,68	Varios	0,00

**TRANSFERÈNCIES I SUBVENCIONS CONCEDIDES**

CARACTERÍSTIQUES	NIF DEL PERCEPTOR	DENOMINACIÓ DEL PERCEPTOR	IMPORT	FINALITAT	REINTEGRAMENTS
DESPESA NO COMPTABILITZADA DELS SUBMINISTRES DE GENER A MARÇ CORRESPONENT AL	B64485923	LLINARSPORT S.L.	6.666,66	Varios	0,00
EP. 944/2018	G65097206	ASSOCIACIO CULTURAL CASADIMANSA	225,00	Varios	0,00
EXP 3459/2018	09994181Z	JOSE PEREZ CARRIL	79,82	Varios	0,00
EXP. 1007/2018	Y1812824R	NABIHA EL ALAMI	184,02	Varios	0,00
EXP. 1008/2018	77301642E	MARIA TERESA POLO FLORES	174,86	Varios	0,00
EXP. 1041/2018	G58677493	ASSOCIACIO DE FAMILIARS I AMICS DE NENS ONCOLOGICS DE CATALUNYA	150,00	Varios	0,00
EXP. 1041/2018	G58677493	ASSOCIACIO DE FAMILIARS I AMICS DE NENS ONCOLOGICS DE CATALUNYA	150,00	Varios	0,00
EXP. 1044/2018	G64107188	ONCOVALLES-FUNDACIO PRIVADA GRANOLLERS I V.O. CONTRA CANCER	250,00	Varios	0,00
EXP. 1044/2018	G64107188	ONCOVALLES-FUNDACIO PRIVADA GRANOLLERS I V.O. CONTRA CANCER	250,00	Varios	0,00
EXP. 1093/18	77076850D	ANA MARIA MONTERO PEREZ	69,02	Varios	0,00
EXP. 1098/2018	X6094963D	YASSINE HEDDADI	0,00	Varios	159,36

**TRANSFERÈNCIES I SUBVENCIONS CONCEDIDES**

CARACTERÍSTIQUES	NIF DEL PERCEPTOR	DENOMINACIÓ DEL PERCEPTOR	IMPORT	FINALITAT	REINTEGRAMENTS
EXP. 1113/2018	X0613741D	BATOUL BELGHAZLI	436,81	Varios	0,00
EXP. 1114/2018	38817423R	ISABEL VIVAS MARTINEZ	131,08	Varios	0,00
EXP. 1157/2018	46333486D	JESUS ANTONIO RUBIO MAS	400,00	Varios	0,00
EXP. 1162/2018	37712313H	LEOCADIA GONZALEZ LOPEZ	95,80	Varios	0,00
EXP. 1163/18	52146679K	ROSA CATALINA MORENO GEA	33,22	Varios	0,00
EXP. 1165/2018	36954107F	M. TERESA TORT COMELLAS	60,78	Varios	0,00
EXP. 1167/2018	46017731K	MARIA DEL CARMEN ARIAS PEREZ	120,00	Varios	0,00
EXP. 1252/2018	47706481L	SANDRA LOPEZ CASTILLO	240,00	Varios	0,00
EXP. 1254/2018	34966287P	CARMEN ARAUJO MARTINEZ	120,00	Varios	0,00
EXP. 1256/2018	20149171K	EVA MARIA SOLDINO NICOLAS	47,85	Varios	0,00
EXP. 1262/2018	46129829V	CRISTINA GARCIA HERRERO	130,20	Varios	0,00

**TRANSFERÈNCIES I SUBVENCIONS CONCEDIDES**

CARACTERÍSTIQUES	NIF DEL PERCEPTOR	DENOMINACIÓ DEL PERCEPTOR	IMPORT	FINALITAT	REINTEGRAMENTS
EXP. 1263/18	77116120H	BELEN RODRIGUEZ AGUILAR	1.207,45	Varios	0,00
EXP. 1265/18	37264925A	JOSE MARIA BOLLO AZORIN	106,90	Varios	0,00
EXP. 1267/2018	53026759Y	ESTER NAVARRO VALERO	142,50	Varios	0,00
EXP. 1278/2018	26616560V	EVA MIRIAM SARACENI GONZALEZ	367,84	Varios	0,00
EXP. 1285/2018	43435102Q	MONICA ESTRADA ORTEGA	163,20	Varios	0,00
EXP. 1303/2018	36543576A	MERCEDES SOLER PIÑERO	142,50	Varios	0,00
EXP. 1304/2018	52154971X	CONRADO RUBIO CALDERON	50,42	Varios	0,00
EXP. 1311/2018	36965204H	JEANETTE AUGE CARDUS	53,58	Varios	0,00
EXP. 1323/2018	37675489V	MERCE COLL BELLONCH	32,85	Varios	0,00
EXP. 1335/18	X9288123X	LEDA NAIR CARRATU	114,71	Varios	0,00
EXP. 1337/2018	X8668432P	NADIA EL ARAICHI	95,02	Varios	0,00



**TRANSFERÈNCIES I SUBVENCIONS CONCEDIDES**

CARACTERÍSTIQUES	NIF DEL PERCEPTOR	DENOMINACIÓ DEL PERCEPTOR	IMPORT	FINALITAT	REINTEGRAMENTS
EXP. 1338/2018	49640434V	EL BATOUL BENSAR BENADI	101,30	Varios	0,00
EXP. 1347/18	49989059P	HANAN EL KASRI-EL AYOUBI ABBAS	41,22	Varios	0,00
EXP. 1348/2018	53026759Y	ESTER NAVARRO VALERO	275,37	Varios	0,00
EXP. 1349/18	46333486D	JESUS ANTONIO RUBIO MAS	75,05	Varios	0,00
EXP. 1451/18	Y5631806V	LILA DEL CISNE ORDOÑEZ SARITAMA	24,60	Varios	0,00
EXP. 1459/18	Y3330158W	INGRID YOLANDA VERDE AVILES	285,00	Varios	0,00
EXP. 1469/2018	Y3223078X	IONELA-ADRIANA TUNS	142,50	Varios	0,00
EXP. 1486/18	49990200E	CARIDAD R. CARBAJAL MAGUIÑA	100,01	Varios	0,00
EXP. 1501/2018	77301642E	MARIA TERESA POLO FLORES	189,05	Varios	0,00
EXP. 1528/18	X1130717Z	JANICE FLORENCE HOWELLS	49,22	Varios	0,00
EXP. 1531/2018	14269284S	XAVIER CULLELL BONAMAS	23,51	Varios	0,00

**TRANSFERÈNCIES I SUBVENCIONS CONCEDIDES**

CARACTERÍSTIQUES	NIF DEL PERCEPTOR	DENOMINACIÓ DEL PERCEPTOR	IMPORT	FINALITAT	REINTEGRAMENTS
EXP. 1533/18	52146679K	ROSA CATALINA MORENO GEA	32,79	Varios	0,00
EXP. 1562/18	47271096R	MERITXELL HURTADO PACHECO	120,00	Varios	0,00
EXP. 1611/18	38817423R	ISABEL VIVAS MARTINEZ	64,63	Varios	0,00
EXP. 1648/18	37442884B	VICTOR MANUEL RAMOS SEARA	170,80	Varios	0,00
EXP. 1659/2018	Y5631806V	LILA DEL CISNE ORDOÑEZ SARITAMA	38,81	Varios	0,00
EXP. 1700/18	53828025K	RUBEN RUBIA RODRIGUEZ	68,68	Varios	0,00
EXP. 1701/2018	36529514V	ELVIRA PALOS GRAMACHE	90,00	Varios	0,00
EXP. 1732/2018	Y2199196L	KATSIARYNA DRAZDOVA	195,82	Varios	0,00
EXP. 1764/2018	21190436F	JOSEP CLIMENT JORDA	32,60	Varios	0,00
EXP. 1767/2018	X6263806D	OSVALDO FERREIRA NOVO NETO	67,49	Varios	0,00
EXP. 1770/18	37712313H	LEOCADIA GONZALEZ LOPEZ	32,62	Varios	0,00

**TRANSFERÈNCIES I SUBVENCIONS CONCEDIDES**

CARACTERÍSTIQUES	NIF DEL PERCEPTOR	DENOMINACIÓ DEL PERCEPTOR	IMPORT	FINALITAT	REINTEGRAMENTS
EXP. 1777/18	Q2866001G	CREU ROJA ASSAMBLEA LOCAL DE SANT CELONI	6.000,00	Varios	0,00
EXP. 1786/2018	46017731K	MARIA DEL CARMEN ARIAS PEREZ	70,54	Varios	0,00
EXP. 1788/2018	33927779L	SILVIA NOGUERA ARDANUY	157,22	Varios	0,00
EXP. 1881/2018	77303751S	FUENSANTA CARABANTES CIUDAD	339,06	Varios	0,00
EXP. 1887/2018	33929338Z	AMADORA RUIZ BONACHE	582,83	Varios	0,00
EXP. 1913/2018	35095464V	DOLORES SOLER MARTÍNEZ	114,37	Varios	0,00
EXP. 1935/2018	47818089P	MIREIA YELAMOS VACA	63,98	Varios	0,00
EXP. 1981/18	14269284S	XAVIER CULLELL BONAMAS	13,59	Varios	0,00
EXP. 1997/2018	77076850D	ANA MARIA MONTERO PEREZ	67,73	Varios	0,00
EXP. 2061/2018	52146679K	ROSA CATALINA MORENO GEA	26,59	Varios	0,00
EXP. 2065/2018	09342859Y	MARIA TERESA SOBAS GARGALLO	76,40	Varios	0,00

**TRANSFERÈNCIES I SUBVENCIONS CONCEDIDES**

CARACTERÍSTIQUES	NIF DEL PERCEPTOR	DENOMINACIÓ DEL PERCEPTOR	IMPORT	FINALITAT	REINTEGRAMENTS
EXP. 2068/18 (EXTRAESCOLARS DE FUTBOL SALA)	38822278A	ESTHER DOMENECH CLAPES	-200,00	Varios	0,00
EXP. 2068/18 (EXTRAESCOLARS DE FUTBOL SALA)	38822278A	ESTHER DOMENECH CLAPES	200,00	Varios	0,00
EXP. 2068/18 (EXTRAESCOLARS DE FUTBOL SALA)	38822278A	ESTHER DOMENECH CLAPES	190,00	Varios	0,00
EXP. 2168/18	X2433448W	KATARZYNA ANNA TENENTKA	46,40	Varios	0,00
EXP. 2190/2018	45101869L	SADIA HOSSAIN LAHACEN	351,17	Varios	0,00
EXP. 221218	46017731K	MARIA DEL CARMEN ARIAS PEREZ	85,82	Varios	0,00
EXP. 2378/18	38546560D	LORENZA CONCHIÑA BENITEZ	76,25	Varios	0,00
EXP. 2402/18	21190436F	JOSEP CLIMENT JORDA	25,54	Varios	0,00
EXP. 2407/18	38820963E	MERITXELL REVERTER CARBONELL	26,37	Varios	0,00
EXP. 2408/2018	38820963E	MERITXELL REVERTER CARBONELL	49,87	Varios	0,00
EXP. 2415/18	47711910C	DARA CORBOUD BARAMBIO	53,56	Varios	39,36

**TRANSFERÈNCIES I SUBVENCIONS CONCEDIDES**

CARACTERÍSTIQUES	NIF DEL PERCEPTOR	DENOMINACIÓ DEL PERCEPTOR	IMPORT	FINALITAT	REINTEGRAMENTS
EXP. 2446/18	38720319A	ANA MARIA FERNANDEZ FERNANDEZ	154,99	Varios	0,00
EXP. 2449/2018	37675489V	MERCE COLL BELLONCH	34,60	Varios	0,00
EXP. 2450/18	77101505P	GLORIA SUELVES SAURI	230,87	Varios	108,35
EXP. 2458/18	39431684R	THAIS HIDALGO RUIZ	114,03	Varios	0,00
EXP. 2461/2018	38820963E	MERITXELL REVERTER CARBONELL	31,67	Varios	0,00
EXP. 2484/18	37223568T	MERCEDES BALAGUER BUIXEDA	240,00	Varios	0,00
EXP. 254/2018	G58190398	CENTRE D'ESPORTS LLINARS	-9.346,40	Varios	0,00
EXP. 254/2018	G58190398	CENTRE D'ESPORTS LLINARS	9.346,40	Varios	0,00
EXP. 254/2018	G58190398	CENTRE D'ESPORTS LLINARS	-9.346,40	Varios	0,00
EXP. 254/2018	G58190398	CENTRE D'ESPORTS LLINARS	9.346,40	Varios	0,00
EXP. 2545/2018	DO7248536	FATIMA EL KANFOUD	130,23	Varios	0,00

**TRANSFERÈNCIES I SUBVENCIONS CONCEDIDES**

CARACTERÍSTIQUES	NIF DEL PERCEPTOR	DENOMINACIÓ DEL PERCEPTOR	IMPORT	FINALITAT	REINTEGRAMENTS
EXP. 2554/18	38122543C	MARIA DEL PILAR DIAZ ANDREU	157,71	Varios	0,00
EXP. 2580/18	37264925A	JOSE MARIA BOLLO AZORIN	91,10	Varios	0,00
EXP. 2580/18	37264925A	JOSE MARIA BOLLO AZORIN	91,17	Varios	0,00
EXP. 2580/18	37264925A	JOSE MARIA BOLLO AZORIN	-91,10	Varios	0,00
EXP. 2717/18 - AJUT TERÀPIA	17205509Z	M.PILAR MALLOR MONTAÑES	300,00	Varios	0,00
EXP. 2718/18	46645658W	FRANCISCA MOLINA GOMEZ	28,50	Varios	0,00
EXP. 273/2018	38820963E	MERITXELL REVERTER CARBONELL	60,52	Varios	0,00
EXP. 2776/18	53121918Z	MARIA DE LA SOLEDAD VAZQUEZ PINAR	130,80	Varios	0,00
EXP. 2777/18	Y3223078X	IONELA-ADRIANA TUNS	132,84	Varios	0,00
EXP. 2810/2018	Y5631806V	LILA DEL CISNE ORDOÑEZ SARITAMA	58,73	Varios	0,00
EXP. 2866/18	21190436F	JOSEP CLIMENT JORDA	29,34	Varios	0,00

**TRANSFERÈNCIES I SUBVENCIONS CONCEDIDES**

CARACTERÍSTIQUES	NIF DEL PERCEPTOR	DENOMINACIÓ DEL PERCEPTOR	IMPORT	FINALITAT	REINTEGRAMENTS
EXP. 2946/18 - SERVEI ACOLLIDA	49991061D	HADJA FATOUMATA DIAKHABY DIABY	45,00	Varios	0,00
EXP. 2950/2018	37675489V	MERCE COLL BELLONCH	41,64	Varios	0,00
EXP. 2959/2018	77301642E	MARIA TERESA POLO FLORES	204,41	Varios	0,00
EXP. 2965/18	77076850D	ANA MARIA MONTERO PEREZ	61,26	Varios	0,00
EXP. 2974/18	X6263806D	OSVALDO FERREIRA NOVO NETO	78,38	Varios	0,00
EXP. 3010/18	Y5631806V	LILA DEL CISNE ORDOÑEZ SARITAMA	30,43	Varios	0,00
EXP. 3011/18	34966287P	CARMEN ARAUJO MARTINEZ	107,27	Varios	0,00
EXP. 3038/18	20149171K	EVA MARIA SOLDINO NICOLAS	25,86	Varios	0,00
EXP. 3046/2018	35095464V	DOLORES SOLER MARTÍNEZ	114,50	Varios	0,00
EXP. 3078/18	37638624K	ROSA MARIA LACOMBA MARTI	142,50	Varios	0,00
EXP. 3132/2018	Y2199196L	KATSIARYNA DRAZDOVA	77,47	Varios	0,00

**TRANSFERÈNCIES I SUBVENCIONS CONCEDIDES**

CARACTERÍSTIQUES	NIF DEL PERCEPTOR	DENOMINACIÓ DEL PERCEPTOR	IMPORT	FINALITAT	REINTEGRAMENTS
EXP. 3153/18	09994181Z	JOSE PEREZ CARRIL	45,93	Varios	0,00
EXP. 3234/2018	77620098C	ZAIDA GUTIERREZ RUIZ	35,55	Varios	0,00
EXP. 3270/2018	09342859Y	MARIA TERESA SOBAS GARGALLO	76,04	Varios	0,00
EXP. 3271/18	X4439304M	PATRICIA CASTILLO VIDES	138,51	Varios	0,00
EXP. 330/2018	34966287P	CARMEN ARAUJO MARTINEZ	98,12	Varios	0,00
EXP. 3339/2018	47271096R	MERITXELL HURTADO PACHECO	32,48	Varios	0,00
EXP. 3374/2018	21190436F	JOSEP CLIMENT JORDA	26,00	Varios	0,00
EXP. 3378/2018	38820963E	MERITXELL REVERTER CARBONELL	33,37	Varios	0,00
EXP. 3410/2018	38817423R	ISABEL VIVAS MARTINEZ	43,84	Varios	0,00
EXP. 3457/2018	37889623K	ROSA MARIA MONCUNILL NEBOT	24,69	Varios	0,00
EXP. 3466/18	Y2552866H	MARCOS LEONEL PERALTA	97,30	Varios	0,00



**TRANSFERÈNCIES I SUBVENCIONS CONCEDIDES**

CARACTERÍSTIQUES	NIF DEL PERCEPTOR	DENOMINACIÓ DEL PERCEPTOR	IMPORT	FINALITAT	REINTEGRAMENTS
EXP. 3493/18	49990200E	CARIDAD R. CARBAJAL MAGUIÑA	103,19	Varios	0,00
EXP. 3568/18	38546560D	LORENZA CONCHIÑA BENITEZ	155,77	Varios	0,00
EXP. 3769/18	080636506	ARLETT SALAZAR ROJAS	80,00	Varios	0,00
EXP. 3786/18	37675489V	MERCE COLL BELLONCH	33,50	Varios	0,00
EXP. 3794/18	35095464V	DOLORES SOLER MARTÍNEZ	114,53	Varios	0,00
EXP. 3832/18	36915805T	PILAR PEREZ MUÑOZ	312,13	Varios	0,00
EXP. 3836/18	38817423R	ISABEL VIVAS MARTINEZ	42,87	Varios	0,00
EXP. 3880/2018	37315003X	ANTONIO PEREZ SAEZ	29,44	Varios	0,00
EXP. 4001/18	49990957C	AMINA ES SALMOUNY TOUIHAR	138,03	Varios	0,00
EXP. 4032/2018	09342859Y	MARIA TERESA SOBAS GARGALLO	70,91	Varios	0,00
EXP. 4034/2018	X6263806D	OSVALDO FERREIRA NOVO NETO	76,29	Varios	0,00

**TRANSFERÈNCIES I SUBVENCIONS CONCEDIDES**

CARACTERÍSTIQUES	NIF DEL PERCEPTOR	DENOMINACIÓ DEL PERCEPTOR	IMPORT	FINALITAT	REINTEGRAMENTS
EXP. 4062/2018	080636506	ARLETT SALAZAR ROJAS	33,80	Varios	11,56
EXP. 4068/2018 EXTRAESCOLARS	16580049Q	MONICA LUCIA BRIONES NAVASA	140,80	Varios	0,00
EXP. 4086/18 - EXTRAESCOLARS FUTBOL NENS MOHAMED I ZINEDINE	Y0453831D	ZINEB OULAHRI	470,25	Varios	0,00
EXP. 4155/18	77076850D	ANA MARIA MONTERO PEREZ	110,62	Varios	0,00
EXP. 4157/18	37675489V	MERCE COLL BELLONCH	42,32	Varios	0,00
EXP. 4170/18	35082578B	GABRIEL PELAEZ GARCIA	72,09	Varios	0,00
EXP. 4172/18	52146679K	ROSA CATALINA MORENO GEA	280,00	Varios	0,00
EXP. 4186/18	46008814M	ROSARIO MUÑOZ GUARDEÑO	44,49	Varios	0,00
EXP. 4201/18	37315003X	ANTONIO PEREZ SAEZ	163,92	Varios	0,00
EXP. 4205/18	36915805T	PILAR PEREZ MUÑOZ	28,51	Varios	0,00
EXP. 4250/2018 (EXTRAESCOLAR)	39431684R	THAIS HIDALGO RUIZ	380,00	Varios	0,00

**TRANSFERÈNCIES I SUBVENCIONS CONCEDIDES**

CARACTERÍSTIQUES	NIF DEL PERCEPTOR	DENOMINACIÓ DEL PERCEPTOR	IMPORT	FINALITAT	REINTEGRAMENTS
EXP. 4251/18	39431684R	THAIS HIDALGO RUIZ	107,26	Varios	0,00
EXP. 4268/18	38720319A	ANA MARIA FERNANDEZ FERNANDEZ	36,93	Varios	0,00
EXP. 4274/2018	46008814M	ROSARIO MUÑOZ GUARDEÑO	53,33	Varios	0,00
EXP. 4298/18	09342859Y	MARIA TERESA SOBAS GARGALLO	37,44	Varios	0,00
EXP. 4308/18	38820963E	MERITXELL REVERTER CARBONELL	38,95	Varios	0,00
EXP. 4346/18	36915805T	PILAR PEREZ MUÑOZ	67,00	Varios	0,00
EXP. 4356/18	36543576A	MERCEDES SOLER PIÑERO	99,32	Varios	0,00
EXP. 4406/2018	DO7248536	FATIMA EL KANFOUD	135,85	Varios	0,00
EXP. 445/2018 -2	X7100857K	KATE BAWA	475,00	Varios	0,00
EXP. 4455/2018	X7100857K	KATE BAWA	318,25	Varios	0,00
EXP. 4455/2018	X7100857K	KATE BAWA	-3,00	Varios	0,00

**TRANSFERÈNCIES I SUBVENCIONS CONCEDIDES**

CARACTERÍSTIQUES	NIF DEL PERCEPTOR	DENOMINACIÓ DEL PERCEPTOR	IMPORT	FINALITAT	REINTEGRAMENTS
EXP. 4456/2018	X7100857K	KATE BAWA	57,00	Varios	0,00
EXP. 4503/18	77301642E	MARIA TERESA POLO FLORES	66,10	Varios	0,00
EXP. 4508/2018	40948271Z	ENRICA CORBALAN MOLINA	47,64	Varios	0,00
EXP. 4512/18	38546560D	LORENZA CONCHIÑA BENITEZ	158,72	Varios	0,00
EXP. 4520/2018	53828025K	RUBEN RUBIA RODRIGUEZ	64,06	Varios	0,00
EXP. 4549/2018 ULLERES	77076850D	ANA MARIA MONTERO PEREZ	142,50	Varios	0,00
EXP. 4617/18	Y5631806V	LILA DEL CISNE ORDOÑEZ SARITAMA	35,18	Varios	0,00
EXP. 4641/18	35095464V	DOLORES SOLER MARTÍNEZ	114,19	Varios	0,00
EXP. 4643/17 (EXTRAESCOLARS)	38822278A	ESTHER DOMENECH CLAPES	85,50	Varios	0,00
EXP. 4643/17 (EXTRAESCOLARS)	38822278A	ESTHER DOMENECH CLAPES	85,50	Varios	0,00
EXP. 4643/17 (EXTRAESCOLARS)	38822278A	ESTHER DOMENECH CLAPES	-85,50	Varios	0,00

**TRANSFERÈNCIES I SUBVENCIONS CONCEDIDES**

CARACTERÍSTIQUES	NIF DEL PERCEPTOR	DENOMINACIÓ DEL PERCEPTOR	IMPORT	FINALITAT	REINTEGRAMENTS
EXP. 4645/18	Y2599776P	PETRUTA-TATIANA DRAGAN	155,38	Varios	0,00
EXP. 4651/18	47271096R	MERITXELL HURTADO PACHECO	107,84	Varios	0,00
EXP. 4668/20183	77620098C	ZAIDA GUTIERREZ RUIZ	28,62	Varios	0,00
EXP. 4691/2018	Y3330158W	INGRID YOLANDA VERDE AVILES	69,82	Varios	0,00
EXP. 4730/18 - EXTRAESCOLAR DE VOLEI	X2433448W	KATARZYNA ANNA TENENTKA	197,60	Varios	0,00
EXP. 4730/18 - EXTRAESCOLARS KARATE	X2433448W	KATARZYNA ANNA TENENTKA	356,25	Varios	0,00
EXP. 4769/2018 ULLERES	36963451J	JOSE LUQUE CAÑETE	299,25	Varios	0,00
EXP. 4802/18	31497609Y	CARMEN LAZO MONTAÑO	204,03	Varios	0,00
EXP. 4919/18	37675489V	MERCE COLL BELLONCH	43,56	Varios	0,00
EXP. 4966/18	37712313H	LEOCADIA GONZALEZ LOPEZ	47,66	Varios	0,00
EXP. 4988/2018	09342859Y	MARIA TERESA SOBAS GARGALLO	69,50	Varios	0,00

**TRANSFERÈNCIES I SUBVENCIONS CONCEDIDES**

CARACTERÍSTIQUES	NIF DEL PERCEPTOR	DENOMINACIÓ DEL PERCEPTOR	IMPORT	FINALITAT	REINTEGRAMENTS
EXP. 4992/18	52149666H	JAVIER JARA CEPEDA	190,59	Varios	0,00
EXP. 5064/18	33411325F	YOLANDA MARTINEZ TORRES	179,52	Varios	0,00
EXP. 5115/18-EXTRAESCOLARS FUTBOL SALA OSCAR I VICTOR	53121918Z	MARIA DE LA SOLEDAD VAZQUEZ PINAR	320,00	Varios	0,00
EXP. 513/2018	G60627445	FUNDACIO FUTBOL CLUB BARCELONA	5.000,00	Varios	0,00
EXP. 5140/2017	39431684R	THAIS HIDALGO RUIZ	294,50	Varios	0,00
EXP. 5193/18	52169388Y	CRISTIAN GARCIA RUIZ	39,95	Varios	0,00
EXP. 5357/18	37315003X	ANTONIO PEREZ SAEZ	90,00	Varios	0,00
EXP. 537/2018	77076850D	ANA MARIA MONTERO PEREZ	77,90	Varios	0,00
EXP. 5370/18	35095464V	DOLORES SOLER MARTÍNEZ	114,70	Varios	0,00
EXP. 539/2018	G58641648	CENTRE EXCURSIONISTA DE LLINARS DEL VALLES	200,00	Varios	0,00
EXP. 539/2018	G58641648	CENTRE EXCURSIONISTA DE LLINARS DEL VALLES	200,00	Varios	0,00

**TRANSFERÈNCIES I SUBVENCIONS CONCEDIDES**

CARACTERÍSTIQUES	NIF DEL PERCEPTOR	DENOMINACIÓ DEL PERCEPTOR	IMPORT	FINALITAT	REINTEGRAMENTS
EXP. 540/2018	G58641648	CENTRE EXCURSIONISTA DE LLINARS DEL VALLES	425,00	Varios	0,00
EXP. 540/2018	G58641648	CENTRE EXCURSIONISTA DE LLINARS DEL VALLES	425,00	Varios	0,00
EXP. 547/2018	G58641648	CENTRE EXCURSIONISTA DE LLINARS DEL VALLES	2.000,00	Varios	0,00
EXP. 547/2018	G58641648	CENTRE EXCURSIONISTA DE LLINARS DEL VALLES	2.000,00	Varios	0,00
EXP. 5511/18	47811360H	RAUL RODRIGUEZ GARRIDO	68,57	Varios	0,00
EXP. 5518/18	X7813495G	NYUMA TUNKARA	88,83	Varios	0,00
EXP. 5544/2018	X7173417Q	LEONIDAS GUILLERMO RIVAS ABAD	90,00	Varios	0,00
EXP. 558/18	38938411D	PERE CODINA MARTORI	155,18	Varios	0,00
EXP. 5610/2018	Y6325482J	MAYERLIN CASTILLO MUÑOZ	322,01	Varios	0,00
EXP. 585/18	G59968404	APA ESCOLA DAMIA MATEU	90,00	Varios	0,00
EXP. 587/18	G66091562	ASSOCIACIO JUVENIL COLLA GEGANTERA LA PATUFA	90,00	Varios	0,00

**TRANSFERÈNCIES I SUBVENCIONS CONCEDIDES**

CARACTERÍSTIQUES	NIF DEL PERCEPTOR	DENOMINACIÓ DEL PERCEPTOR	IMPORT	FINALITAT	REINTEGRAMENTS
EXP. 588/18	77074606L	ENCARNACION PELAEZ GARCIA	50,00	Varios	0,00
EXP. 603/18	53121918Z	MARIA DE LA SOLEDAD VAZQUEZ PINAR	50,00	Varios	0,00
EXP. 634/2018	37712313H	LEOCADIA GONZALEZ LOPEZ	0,00	Varios	73,25
EXP. 637/2018	49991061D	HADJA FATOUMATA DIAKHABY DIABY	64,12	Varios	0,00
EXP. 648/2018	G64860679	ASSOCIACIO DE VEINS DE SANT ESTEVE DEL COLL	700,00	Varios	0,00
EXP. 648/2018	G64860679	ASSOCIACIO DE VEINS DE SANT ESTEVE DEL COLL	700,00	Varios	0,00
EXP. 652/18	G64463854	ASSOCIACIO DONES DE LLINARS DEL VALLES	90,00	Varios	0,00
EXP. 654/2018	20149171K	EVA MARIA SOLDINO NICOLAS	26,00	Varios	0,00
EXP. 658/2018	G63606412	CLUB D'ESCACS LLINARS	2.500,00	Varios	0,00
EXP. 658/2018	G63606412	CLUB D'ESCACS LLINARS	2.500,00	Varios	0,00
EXP. 665/18	52146679K	ROSA CATALINA MORENO GEA	29,35	Varios	0,00



**TRANSFERÈNCIES I SUBVENCIONS CONCEDIDES**

CARACTERÍSTIQUES	NIF DEL PERCEPTOR	DENOMINACIÓ DEL PERCEPTOR	IMPORT	FINALITAT	REINTEGRAMENTS
EXP. 666/18	X7173417Q	LEONIDAS GUILLERMO RIVAS ABAD	77,66	Varios	0,00
EXP. 672/2018	46653170Q	SANTIAGO SERRAT SUAREZ	50,00	Varios	0,00
EXP. 717/2018	38720319A	ANA MARIA FERNANDEZ FERNANDEZ	122,79	Varios	0,00
EXP. 718/2018	46008814M	ROSARIO MUÑOZ GUARDEÑO	60,75	Varios	0,00
EXP. 732/2018	52158340K	MARIA DOMINGA PEREZ RODRIGUEZ	174,96	Varios	0,00
EXP. 733/2018	46773998W	CRISTINA RULLAN SOLE	62,18	Varios	0,00
EXP. 753/2018	Q5855688G	ESCOLA SALVADOR SANROMA	750,00	Varios	0,00
EXP. 753/2018	Q5855688G	ESCOLA SALVADOR SANROMA	750,00	Varios	0,00
EXP. 755/2018	G60601663	AMPA I INSTITUT GIOLA	2.250,00	Varios	0,00
EXP. 755/2018	G60601663	AMPA I INSTITUT GIOLA	2.250,00	Varios	0,00
EXP. 757/2018	X0613741D	BATOUL BELGHAZLI	432,09	Varios	0,00

**TRANSFERÈNCIES I SUBVENCIONS CONCEDIDES**

CARACTERÍSTIQUES	NIF DEL PERCEPTOR	DENOMINACIÓ DEL PERCEPTOR	IMPORT	FINALITAT	REINTEGRAMENTS
EXP. 776/2018	G59345462	GRUP DE TEATRE TILLTALL	1.100,00	Varios	0,00
EXP. 776/2018	G59345462	GRUP DE TEATRE TILLTALL	1.100,00	Varios	0,00
EXP. 777/2018	G66802935	ASSEMBLEA DE JOVES DE LLINARS	125,00	Varios	0,00
EXP. 779/2018	G58566969	CLUB BASQUET LLINARS	1.500,00	Varios	0,00
EXP. 779/2018	G58566969	CLUB BASQUET LLINARS	1.500,00	Varios	0,00
EXP. 784/2018	G66228271	CLUB VOLEIBOL LLINARS	500,00	Varios	0,00
EXP. 784/2018	G66228271	CLUB VOLEIBOL LLINARS	500,00	Varios	0,00
EXP. 789/2018	G63319966	ASSOCIACIO BALLS DE SALO DE LLINARS	300,00	Varios	0,00
EXP. 789/2018	G63319966	ASSOCIACIO BALLS DE SALO DE LLINARS	300,00	Varios	0,00
EXP. 799/2018	G58967936	AMPA ESCOLA SALVADOR SANROMA	850,00	Varios	0,00
EXP. 799/2018	G58967936	AMPA ESCOLA SALVADOR SANROMA	850,00	Varios	0,00

**TRANSFERÈNCIES I SUBVENCIONS CONCEDIDES**

CARACTERÍSTIQUES	NIF DEL PERCEPTOR	DENOMINACIÓ DEL PERCEPTOR	IMPORT	FINALITAT	REINTEGRAMENTS
EXP. 800/2018	G66802935	ASSEMBLEA DE JOVES DE LLINARS	300,00	Varios	0,00
EXP. 800/2018	G66802935	ASSEMBLEA DE JOVES DE LLINARS	300,00	Varios	0,00
EXP. 801/2018	Q5856095D	ESCOLA DAMIA MATEU	1.000,00	Varios	0,00
EXP. 801/2018	Q5856095D	ESCOLA DAMIA MATEU	1.000,00	Varios	0,00
EXP. 807/2018	36954107F	M. TERESA TORT COMELLAS	78,64	Varios	0,00
EXP. 817/2018	G67018325	CATALANDS	325,00	Varios	0,00
EXP. 818/2018	G61050035	AGRUPACIO DE DEFENSA FORESTAL DE LLINARS DEL VALLES	200,00	Varios	0,00
EXP. 818/2018	G61050035	AGRUPACIO DE DEFENSA FORESTAL DE LLINARS DEL VALLES	200,00	Varios	0,00
EXP. 821/2018	31497609Y	CARMEN LAZO MONTAÑO	154,76	Varios	0,00
EXP. 823/2018	33411325F	YOLANDA MARTINEZ TORRES	247,10	Varios	0,00
EXP. 827/2018	G66199274	CLUB CICLISTA LLINARS LA PERDIU	250,00	Varios	0,00

**TRANSFERÈNCIES I SUBVENCIONS CONCEDIDES**

CARACTERÍSTIQUES	NIF DEL PERCEPTOR	DENOMINACIÓ DEL PERCEPTOR	IMPORT	FINALITAT	REINTEGRAMENTS
EXP. 828/2018	G58830068	ESBART DANSAIRE LLINARSENC	1.000,00	Varios	0,00
EXP. 828/2018	G58830068	ESBART DANSAIRE LLINARSENC	1.000,00	Varios	0,00
EXP. 830/2018	G63413223	AGRUPACION DE BANDA Y MAJORETTES DE LLINARS DEL VALLES	250,00	Varios	0,00
EXP. 830/2018	G63413223	AGRUPACION DE BANDA Y MAJORETTES DE LLINARS DEL VALLES	250,00	Varios	0,00
EXP. 832/2018	G64950454	PENYA PERICOS DE LLINARS DEL VALLES	200,00	Varios	0,00
EXP. 834/2018	G60927951	CLUB BILLAR LLINARS	1.250,00	Varios	0,00
EXP. 834/2018	G60927951	CLUB BILLAR LLINARS	1.250,00	Varios	0,00
EXP. 835/2018	G65555575	CLUB PATINATGE ARTISTIC LLINARS DEL VALLES	1.000,00	Varios	0,00
EXP. 835/2018	G65555575	CLUB PATINATGE ARTISTIC LLINARS DEL VALLES	1.000,00	Varios	0,00
EXP. 836/2018	G60876844	GRUP LA PIULA DIABLES DE LLINARS	670,00	Varios	0,00
EXP. 836/2018	G60876844	GRUP LA PIULA DIABLES DE LLINARS	670,00	Varios	0,00

**TRANSFERÈNCIES I SUBVENCIONS CONCEDIDES**

CARACTERÍSTIQUES	NIF DEL PERCEPTOR	DENOMINACIÓ DEL PERCEPTOR	IMPORT	FINALITAT	REINTEGRAMENTS
EXP. 840/2018	G63319966	ASSOCIACIO BALLS DE SALO DE LLINARS	1.100,00	Varios	0,00
EXP. 840/2018	G63319966	ASSOCIACIO BALLS DE SALO DE LLINARS	1.100,00	Varios	0,00
EXP. 841/2018	47711910C	DARA CORBOUD BARAMBIO	89,97	Varios	0,00
EXP. 849/2018	G66091562	ASSOCIACIO JUVENIL COLLA GEGANTERA LA PATUFA	200,00	Varios	0,00
EXP. 849/2018	G66091562	ASSOCIACIO JUVENIL COLLA GEGANTERA LA PATUFA	200,00	Varios	0,00
EXP. 852/2018	G58190398	CENTRE D'ESPORTS LLINARS	5.000,00	Varios	0,00
EXP. 852/2018	G58190398	CENTRE D'ESPORTS LLINARS	5.000,00	Varios	0,00
EXP. 853/2018	X4935217S	YULIYA REVA	285,00	Varios	0,00
EXP. 855/18	DO7248536	FATIMA EL KANFOUD	553,53	Varios	0,00
EXP. 880/2018	G58641630	CORAL TURO DEL VENT	1.880,00	Varios	0,00
EXP. 880/2018	G58641630	CORAL TURO DEL VENT	1.880,00	Varios	0,00

**TRANSFERÈNCIES I SUBVENCIONS CONCEDIDES**

CARACTERÍSTIQUES	NIF DEL PERCEPTOR	DENOMINACIÓ DEL PERCEPTOR	IMPORT	FINALITAT	REINTEGRAMENTS
EXP. 885/2018	35095464V	DOLORES SOLER MARTÍNEZ	114,00	Varios	0,00
EXP. 886/2018	47271096R	MERITXELL HURTADO PACHECO	428,96	Varios	0,00
EXP. 887/2018	G63724587	FUNDACIÓ PRIVADA LA MIRANDA	250,00	Varios	0,00
EXP. 887/2018	G63724587	FUNDACIÓ PRIVADA LA MIRANDA	250,00	Varios	0,00
EXP. 888/2018	G61798377	COLLA GIOLA	325,00	Varios	0,00
EXP. 888/2018	G61798377	COLLA GIOLA	325,00	Varios	0,00
EXP. 889/2018	G61005062	CLUB PETANCA LLINARS ATLETIC	125,00	Varios	0,00
EXP. 890/2018	G61063012	CLUB FUTBOL SALA LLINARS	1.230,00	Varios	0,00
EXP. 890/2018	G61063012	CLUB FUTBOL SALA LLINARS	270,00	Varios	0,00
EXP. 890/2018	G61063012	CLUB FUTBOL SALA LLINARS	-1.500,00	Varios	0,00
EXP. 890/2018	G61063012	CLUB FUTBOL SALA LLINARS	1.500,00	Varios	0,00

**TRANSFERÈNCIES I SUBVENCIONS CONCEDIDES**

CARACTERÍSTIQUES	NIF DEL PERCEPTOR	DENOMINACIÓ DEL PERCEPTOR	IMPORT	FINALITAT	REINTEGRAMENTS
EXP. 891/2018	G67130997	ASSOCIACIO AI ! SI NO FOS	250,00	Varios	0,00
EXP. 891/2018	G67130997	ASSOCIACIO AI ! SI NO FOS	250,00	Varios	0,00
EXP. 892/2018	Q5856354E	INSTITUT GIOLA	1.500,00	Varios	0,00
EXP. 892/2018	Q5856354E	INSTITUT GIOLA	1.500,00	Varios	0,00
EXP. 895/2018	26025164C	ALFONSO OLMEDO OLMEDO	228,09	Varios	0,00
EXP. 904/2018	G59968404	APA ESCOLA DAMIA MATEU	750,00	Varios	0,00
EXP. 904/2018- 50% SOBRE 1500	G59968404	APA ESCOLA DAMIA MATEU	750,00	Varios	0,00
EXP. 906*2018	G62800560	ASSOCIACIO DE VEINS DE SANT JOAN DE SANATA	700,00	Varios	0,00
EXP. 906*2018	G62800560	ASSOCIACIO DE VEINS DE SANT JOAN DE SANATA	700,00	Varios	0,00
EXP. 912/2018	G65623738	RITMICA CLUB ESPORTIU LLINARS	750,00	Varios	0,00
EXP. 912/2018	G65623738	RITMICA CLUB ESPORTIU LLINARS	750,00	Varios	0,00

**TRANSFERÈNCIES I SUBVENCIONS CONCEDIDES**

CARACTERÍSTIQUES	NIF DEL PERCEPTOR	DENOMINACIÓ DEL PERCEPTOR	IMPORT	FINALITAT	REINTEGRAMENTS
EXP. 928/2018	X6263806D	OSVALDO FERREIRA NOVO NETO	63,79	Varios	0,00
EXP. 943/2018	G65237000	ASSOCIACIO CANINA DE TREBALL HUMANITARI	225,00	Varios	0,00
EXP.1049/2018	G62716535	FUNDACIO PRIVADA LAR	250,00	Varios	0,00
EXP.1049/2018	G62716535	FUNDACIO PRIVADA LAR	250,00	Varios	0,00
EXP.1056/2018	G65569659	AFADIS BAIX MONTSENY	250,00	Varios	0,00
EXP.1056/2018	G65569659	AFADIS BAIX MONTSENY	250,00	Varios	0,00
EXP.1057/2018	G64463854	ASSOCIACIO DONES DE LLINARS DEL VALLES	1.000,00	Varios	0,00
EXP.1057/2018	G64463854	ASSOCIACIO DONES DE LLINARS DEL VALLES	1.000,00	Varios	0,00
EXP.1496/2018	47818089P	MIREIA YELAMOS VACA	174,81	Varios	0,00
EXP.1949/18	39431684R	THAIS HIDALGO RUIZ	214,46	Varios	0,00
EXP.2473/2017	38822278A	ESTHER DOMENECH CLAPES	76,00	Varios	0,00



**TRANSFERÈNCIES I SUBVENCIONS CONCEDIDES**

CARACTERÍSTIQUES	NIF DEL PERCEPTOR	DENOMINACIÓ DEL PERCEPTOR	IMPORT	FINALITAT	REINTEGRAMENTS
EXP.4471/17	38822278A	ESTHER DOMENECH CLAPES	300,00	Varios	0,00
EXP.535/2018	G65951238	MOTO CLASSIC LLINARS DEL VALLES	550,00	Varios	0,00
EXP.535/2018	G65951238	MOTO CLASSIC LLINARS DEL VALLES	550,00	Varios	0,00
EXP.752/2018	G63823223	ASSOCIACIO CULTURAL CATARSI TEATRE	375,00	Varios	0,00
EXP.752/2018	G63823223	ASSOCIACIO CULTURAL CATARSI TEATRE	375,00	Varios	0,00
EXP.760/2018	G64463854	ASSOCIACIO DONES DE LLINARS DEL VALLES	500,00	Varios	0,00
EXP.760/2018	G64463854	ASSOCIACIO DONES DE LLINARS DEL VALLES	500,00	Varios	0,00
EXP.837/2018	G60884780	TRABUCAIRES DE LLINARS	725,00	Varios	0,00
EXP.837/2018	G60884780	TRABUCAIRES DE LLINARS	725,00	Varios	0,00
GESTIO ESCOLA MUSICA LLINARS, DOSRIUS, CANOVES I SAMALUS MES DE JUNY 2018	G58327438	SOCIETAT CORAL AMICS DE LA UNIO	9.180,00	Varios	0,00
GESTIO MAIG ESCOLA MUNICIPAL LLINARS, DOSRIUS, CANOVES I SANATA	G58327438	SOCIETAT CORAL AMICS DE LA UNIO	9.216,00	Varios	0,00

**TRANSFERÈNCIES I SUBVENCIONS CONCEDIDES**

CARACTERÍSTIQUES	NIF DEL PERCEPTOR	DENOMINACIÓ DEL PERCEPTOR	IMPORT	FINALITAT	REINTEGRAMENTS
Germans hurtado beca consell setembre Damia	B62948302	M'PENTA SERVEIS I MES, S.L.	80,65	Varios	0,00
Gestió desembre 2017 de l'Escola de Música de Llinars del Vallès / Gestió desembre 2017	G58327438	SOCIETAT CORAL AMICS DE LA UNIO	9.072,00	Varios	0,00
Gestió Integral de l'Escola Bressol PetitsEstels durant el mes d'abril de 2018.	R5800395E	FUNDACIO PIA AUTONOMA INSTITUT PERE TARRES D'EDUCACIO EN ESPLAI	6.750,00	Varios	0,00
Gestió Integral de l'Escola Bressol PetitsEstels durant el mes d'octubre de 2018.	R5800395E	FUNDACIO PIA AUTONOMA INSTITUT PERE TARRES D'EDUCACIO EN ESPLAI	7.020,00	Varios	0,00
Gestió Integral de l'Escola Bressol PetitsEstels durant el mes de Desembre de 2018.	R5800395E	FUNDACIO PIA AUTONOMA INSTITUT PERE TARRES D'EDUCACIO EN ESPLAI	7.380,00	Varios	0,00
Gestió Integral de l'Escola Bressol PetitsEstels durant el mes de febrer de 2018.	R5800395E	FUNDACIO PIA AUTONOMA INSTITUT PERE TARRES D'EDUCACIO EN ESPLAI	6.480,00	Varios	0,00
Gestió Integral de l'Escola Bressol PetitsEstels durant el mes de gener de 2018.	R5800395E	FUNDACIO PIA AUTONOMA INSTITUT PERE TARRES D'EDUCACIO EN ESPLAI	6.660,00	Varios	0,00
Gestió Integral de l'Escola Bressol PetitsEstels durant el mes de juliol de 2018.	R5800395E	FUNDACIO PIA AUTONOMA INSTITUT PERE TARRES D'EDUCACIO EN ESPLAI	6.570,00	Varios	0,00
Gestió Integral de l'Escola Bressol PetitsEstels durant el mes de juny de 2018.	R5800395E	FUNDACIO PIA AUTONOMA INSTITUT PERE TARRES D'EDUCACIO EN ESPLAI	6.570,00	Varios	0,00
Gestió Integral de l'Escola Bressol PetitsEstels durant el mes de maig de 2018.	R5800395E	FUNDACIO PIA AUTONOMA INSTITUT PERE TARRES D'EDUCACIO EN ESPLAI	6.750,00	Varios	0,00
Gestió Integral de l'Escola Bressol PetitsEstels durant el mes de març de 2018.	R5800395E	FUNDACIO PIA AUTONOMA INSTITUT PERE TARRES D'EDUCACIO EN ESPLAI	6.750,00	Varios	0,00

**TRANSFERÈNCIES I SUBVENCIONS CONCEDIDES**

CARACTERÍSTIQUES	NIF DEL PERCEPTOR	DENOMINACIÓ DEL PERCEPTOR	IMPORT	FINALITAT	REINTEGRAMENTS
Gestió Integral de l'Escola Bressol PetitsEstels durant el mes de setembre de 2018.	R5800395E	FUNDACIO PIA AUTONOMA INSTITUT PERE TARRES D'EDUCACIO EN ESPLAI	6.930,00	Varios	0,00
Gestió abril'18 Escola de Música de Llinars del Vallès , DOSRIUS I CANOVES I SAMALUS EXP 1023/2018	G58327438	SOCIETAT CORAL AMICS DE LA UNIO	9.396,00	Varios	0,00
Gestió escola de música LLINARS DEL VALLÈS novembre 18 / Gestió escola de música LLINARS DEL VALLÈS novemb	G58327438	SOCIETAT CORAL AMICS DE LA UNIO	10.440,00	Varios	0,00
Gestió escola de música LLINARS I CÀNOVES I SAMALÚS GENER	G58327438	SOCIETAT CORAL AMICS DE LA UNIO	8.955,00	Varios	0,00
Gestió escola de música LLINARS desembre 18 / Gestió escola de música LLINARS desembre 18 / úsica CÀNOVES	G58327438	SOCIETAT CORAL AMICS DE LA UNIO	10.332,00	Varios	0,00
Gestió escola de música LLINARS febrer 18 / DOSRIUS febrer 18 / CÀNOVES FEBRER	G58327438	SOCIETAT CORAL AMICS DE LA UNIO	9.432,00	Varios	0,00
Gestió escola de música LLINARS setembre 18 (200 alumnes) / Gestió escola de música DOSRIUS setembre 18	G58327438	SOCIETAT CORAL AMICS DE LA UNIO	9.540,00	Varios	0,00
Gestió març'18 Escola de música de Llinars del Vallès / Gestió març'18 Escola de música de Dosrius / Gestió març'18 E	G58327438	SOCIETAT CORAL AMICS DE LA UNIO	9.360,00	Varios	0,00
LIQ. 2ON-3ER TRIMESTE-PROTOCOL PROGRAMA BENESTAR SOCIAL 2018 P POLÍTIQUES IGUALTAT (EXP.	P5800010J	CONSELL COMARCAL DEL VALLES ORIENTAL	3.216,43	Varios	0,00
LIQUIDACIÓ 50% -ADDENDA 2018 DEL CONVENI INTERAD. COL-LAB. PER A LA COOR, PROGR. I FINANÇ. DE SERV.	P5800010J	CONSELL COMARCAL DEL VALLES ORIENTAL	1.126,08	Varios	0,00
LIQUIDACIÓ ADDENDA DEL V CONVENI INTERADM. COL-LABORACIÓ COLAB. I FINANÇAMENT DE	P5800010J	CONSELL COMARCAL DEL VALLES ORIENTAL	1.113,38	Varios	0,00

**TRANSFERÈNCIES I SUBVENCIONS CONCEDIDES**

CARACTERÍSTIQUES	NIF DEL PERCEPTOR	DENOMINACIÓ DEL PERCEPTOR	IMPORT	FINALITAT	REINTEGRAMENTS
LIQUIDACIÓ CONVENI CEDIAP 2017 (EXP. 3779/18)	P0820100F	AJUNTAMENT DE SANT CELONI	2.210,95	Varios	0,00
LIQUIDACIÓ CONVENI PER PREVENCIÓ DE LES ADDICCIONS-"EL TRITÓ- BAIX MONTSENY" 2017	P0820100F	AJUNTAMENT DE SANT CELONI	5.487,47	Varios	0,00
LIQUIDACIÓ DE L'ASSIGNACIÓ ALS GRUPS POLÍTICS MUNICIPALS 1ER SEMESTRE 2018 (EXP. 2967/18)	G63168868	GRUP INDEPENDENT DEL POBLE DE LLINARS	2.000,00	Varios	0,00
LIQUIDACIÓ DE L'ASSIGNACIÓ ALS GRUPS POLÍTICS MUNICIPALS 1ER SEMESTRE 2018 (EXP. 2967/18)	V66709916	GRUP MUNICIPAL ESQUERRA REPUBLICANA DE CATALUNYA DE LLINARS	6.500,00	Varios	0,00
LIQUIDACIÓ DE L'ASSIGNACIÓ ALS GRUPS POLÍTICS MUNICIPALS 1ER SEMESTRE 2018 (EXP. 2967/18)	G63578520	MOVIMENT ALTERNATIU DE LLINARS	1.250,00	Varios	0,00
LIQUIDACIÓ DE L'ASSIGNACIÓ ALS GRUPS POLÍTICS MUNICIPALS 1ER SEMESTRE 2018 (EXP. 2967/18)	V66776584	GRUP MUNICIPAL PARTIT SOCIALISTES DE CATALUNYA DE LLINARS DEL VALLÈS	1.250,00	Varios	0,00
LIQUIDACIÓ DE L'ASSIGNACIÓ ALS GRUPS POLÍTICS MUNICIPALS 1ER SEMESTRE 2018 (EXP. 2967/18)	V66755596	GRUP MUNICIPAL PARTIT DEMOCRATA PDCAT	1.250,00	Varios	0,00
LIQUIDACIÓ DE L'ASSIGNACIÓ ALS GRUPS POLÍTICS MUNICIPALS 2ON SEMESTRE 2018 (EXP. 5261/2018)	G63168868	GRUP INDEPENDENT DEL POBLE DE LLINARS	2.000,00	Varios	0,00
LIQUIDACIÓ DE L'ASSIGNACIÓ ALS GRUPS POLÍTICS MUNICIPALS 2ON SEMESTRE 2018 (EXP. 5261/2018)	G63578520	MOVIMENT ALTERNATIU DE LLINARS	1.250,00	Varios	0,00
LIQUIDACIÓ DE L'ASSIGNACIÓ ALS GRUPS POLÍTICS MUNICIPALS 2ON SEMESTRE 2018 (EXP. 5261/2018)	V66709916	GRUP MUNICIPAL ESQUERRA REPUBLICANA DE CATALUNYA DE LLINARS	6.500,00	Varios	0,00
LIQUIDACIÓ DE L'ASSIGNACIÓ ALS GRUPS POLÍTICS MUNICIPALS 2ON SEMESTRE 2018 (EXP. 5261/2018)	V66755596	GRUP MUNICIPAL PARTIT DEMOCRATA PDCAT	1.250,00	Varios	0,00

**TRANSFERÈNCIES I SUBVENCIONS CONCEDIDES**

CARACTERÍSTIQUES	NIF DEL PERCEPTOR	DENOMINACIÓ DEL PERCEPTOR	IMPORT	FINALITAT	REINTEGRAMENTS
LIQUIDACIÓ DE L'ASSIGNACIÓ ALS GRUPS POLÍTICS MUNICIPALS 2ON SEMESTRE 2018 (EXP. 5261/2018)	V66776584	GRUP MUNICIPAL PARTIT SOCIALISTES DE CATALUNYA DE LLINARS DEL VALLÈS	1.250,00	Varios	0,00
MARC MARISCAL BECA CONSELL DESDE SETEMBRE FINS DESEMBRE ESCOLA DAMIA	B62948302	M'PENTA SERVEIS I MES, S.L.	170,61	Varios	0,00
MOISES GIMENEZ BECA CONSELL DAMIA FEBRER I MARÇ	B62948302	M'PENTA SERVEIS I MES, S.L.	46,53	Varios	0,00
OBRES DE REHABILITACIO I ADAPTACIO DE HABITATGES PER PERSONES GRANS	A08615114	CONSTRUCCIONES CALER SAU	397,98	Varios	0,00
PARTIDA CONSELL COMARCAL ( Beca menjador desde el 12/09/2017 fins el 28/02/208 Dies de menjador Henry	F58241191	ESCOLA GINEBRO, SCCL	582,80	Varios	0,00
PRESTACIO SERVEI CLAVAGUERAM JUNY 2018	P5800014B	CONSORCI BESOS-TORDERA	2.790,25	Varios	0,00
PRESTACIO SERVEI CLAVAGUERAM MAIG 2018	P5800014B	CONSORCI BESOS-TORDERA	2.790,25	Varios	0,00
PRÓRROGA DEL CONTRACTE DELS SERVEIS DE LA GESTIÓ CASAL D'ESTIU 2018 (EXP. 1794/2018)	B64278872	AVENTURA I LLEURE EL TERCER ELEMENT, S.L.	17.500,00	Varios	0,00
Prestació servei clavegueram de Llinars del Vallès, Novembre 2018	P5800014B	CONSORCI BESOS-TORDERA	2.790,25	Varios	0,00
Prestació servei clavegueram de Llinars del Vallès, abril 2018	P5800014B	CONSORCI BESOS-TORDERA	2.790,25	Varios	0,00
Prestació servei clavegueram de Llinars del Vallès, agost 2018	P5800014B	CONSORCI BESOS-TORDERA	2.790,25	Varios	0,00

**TRANSFERÈNCIES I SUBVENCIONS CONCEDIDES**

CARACTERÍSTIQUES	NIF DEL PERCEPTOR	DENOMINACIÓ DEL PERCEPTOR	IMPORT	FINALITAT	REINTEGRAMENTS
Prestació servei clavegueram de Llinars del Vallès, febrer 2018	P5800014B	CONSORCI BESOS-TORDERA	2.790,25	Varios	0,00
Prestació servei clavegueram de Llinars del Vallès, gener 2018	P5800014B	CONSORCI BESOS-TORDERA	2.790,25	Varios	0,00
Prestació servei clavegueram de Llinars del Vallès, juliol 2018	P5800014B	CONSORCI BESOS-TORDERA	2.790,25	Varios	0,00
Prestació servei clavegueram de Llinars del Vallès, març 2018	P5800014B	CONSORCI BESOS-TORDERA	2.790,25	Varios	0,00
Prestació servei clavegueram de Llinars del Vallès, octubre 2018	P5800014B	CONSORCI BESOS-TORDERA	2.790,25	Varios	0,00
Prestació servei clavegueram de Llinars del Vallès, setembre 2018	P5800014B	CONSORCI BESOS-TORDERA	2.790,25	Varios	0,00
Prestació servei clavegueram de Llinars del Vallès, Desembre 2018	P5800014B	CONSORCI BESOS-TORDERA	2.790,25	Varios	0,00
QUOTA 2018	P5800043A	CONSORCI LOCALRET	1.140,63	Varios	0,00
QUOTA ANUAL 2018 (EXP.4988/2017)	Q0801768C	CONSORCI DE PROMOCIÓ ENOTURÍSTICA DEL TERRITORI DO ALELLA	1.800,00	Varios	0,00
QUOTA MUNICIPIS ADHERITS AL CONSORCI 3º TRIMESTRE 2018	P5809509B	CONSORCI GESTIO DELS RESIDUS DEL V.O.	7.024,68	Varios	0,00
Quota 2018 - Ens Associat a l'Associació de Municipis per la Independència	G65739930	ASSOCIACIÓ DE MUNICIPIS PER LA INDEPENDENCIA	745,50	Varios	0,00

**TRANSFERÈNCIES I SUBVENCIONS CONCEDIDES**

CARACTERÍSTIQUES	NIF DEL PERCEPTOR	DENOMINACIÓ DEL PERCEPTOR	IMPORT	FINALITAT	REINTEGRAMENTS
Quota associat a la Federació de Municipis de Catalunya any 2018, aprovada pel Comitè Executiu de data 23	G08797771	FEDERACIO DE MUNICIPIS DE CATALUNYA	1.617,35	Varios	0,00
Quota dels municipis adherits al Consorci - 1er Trim. 2018	P5809509B	CONSORCI GESTIO DELS RESIDUS DEL V.O.	7.024,68	Varios	0,00
Quota dels municipis adherits al Consorci - 2on Trim. 2018	P5809509B	CONSORCI GESTIO DELS RESIDUS DEL V.O.	7.024,68	Varios	0,00
Quota dels municipis adherits al Consorci - 4t Trim. 2018 / Quota dels municipis adherits- Dif Rebutis 2017-2018	P5809509B	CONSORCI GESTIO DELS RESIDUS DEL V.O.	9.196,20	Varios	0,00
REHABILITACIO I ADAPTACIO FUNCIONAL DELS HABITATGES PERSONES GRANS	A08615114	CONSTRUCCIONES CALER SAU	364,73	Varios	0,00
RUT RUSSELL BECA CONSELL PERIODE DE FEBRER I MARÇ ESCOLA SANROMA	B62948302	M'PENTA SERVEIS I MES, S.L.	80,65	Varios	0,00
Rafael lopez beca consell sanroma octubre 2018	B62948302	M'PENTA SERVEIS I MES, S.L.	40,33	Varios	0,00
Rect. Emit- 21 / Beca menjador Ajuntament Alumnes ESO ( Menjador mes de Febrer )	F58241191	ESCOLA GINEBRO, SCCL	37,20	Varios	0,00
S1 - Quota 2018 ( (Factura exempta d'IVA amb l'article 20. Uno.12 de la llei 37/1992, de 28 de desembre, de l'import sob	G66436064	ASSOCIACIO CATALANA DE MUNICIPIS	1.494,00	Varios	0,00
SERVEI DE TELEASSISTENCIA DOMICILIARIA	B80925977	TELEVIDA SERVICIO SOCIOSANITARIOS, S.L.	1.107,48	Varios	0,00
SERVEI DE TELEASSISTENCIA DOMICILIARIA ( SERVEI DE TELEASSISTENCIA DOMICILIARIA )	B80925977	TELEVIDA SERVICIO SOCIOSANITARIOS, S.L.	1.129,55	Varios	0,00

**TRANSFERÈNCIES I SUBVENCIONS CONCEDIDES**

CARACTERÍSTIQUES	NIF DEL PERCEPTOR	DENOMINACIÓ DEL PERCEPTOR	IMPORT	FINALITAT	REINTEGRAMENTS
SUBVENCIÓ PER FER FRONT A DESPESES CORRENTS DE L'ANY 2018 (5243/2018)	B65904393	LLINARS CULTURAL, S.L.U.	50.000,00	Varios	0,00
SUBVENCIÓ PER FER FRONT A LES DESPESES CORRENTS	B65904393	LLINARS CULTURAL, S.L.U.	200.000,00	Varios	0,00
Subvenciones: 2017/2017/3/684800/010/ B64485923/ CONVENI DE COL.LABORACIÓ LLANÇAT A L'AIGUA	B64485923	LLINARSPORT S.L.	11.527,73	Varios	0,00
Subvenciones: 2017/2017/3/684800/010/ CONVENI DE COL.LABORACIÓ LLANÇAT A L'AIGUA 2017/2018 AMB	B64485923	LLINARSPORT S.L.	8.597,86	Varios	0,00
Subvenciones: 2017/2017/3/684806/000/ G66700048/ CONVOCATÒRIA SUBVENCIONS PROMOCIÓ	G66700048	ASSOCIACIÓ LA GARBERA	30,00	Varios	0,00
Subvenciones: 2017/2017/3/684807/000/ G58830068/ CONVOCATÒRIA SUBVENCIONS CULTURA 2017	G58830068	ESBART DANSAIRE LLINARSENC	662,50	Varios	0,00
Subvenciones: 2017/2017/3/684808/000/ G60927951/ CONVOCATÒRIA SUBVENCIONS ESPORTS 2017	G60927951	CLUB BILLAR LLINARS	700,00	Varios	0,00
Subvenciones: 2017/2017/3/684824/000/ 49886290A/ Convocatòria d'ajudes de suport a la infància i a l'adolescència E	49886290A	LETICIA PANTOJA VACA	300,00	Varios	0,00
Subvenciones: 2017/2017/3/684824/000/ 49886290A/ Convocatòria d'ajudes de suport a la infància i a l'adolescència E	49886290A	LETICIA PANTOJA VACA	-300,00	Varios	0,00
Subvenciones: 2017/2017/3/684824/000/ 49886290A/ Convocatòria d'ajudes de suport a la infància i a l'adolescència E	49886290A	LETICIA PANTOJA VACA	300,00	Varios	0,00
Subvenciones: 2018/2018/3/684800/001/ CONVENI AMB LA PARRÒQUIA SANTA MARIA DEL PRAT 2018	R0800214I	PARROQUIA SANTA MARIA DEL PRAT	18.000,00	Varios	0,00



**TRANSFERÈNCIES I SUBVENCIONS CONCEDIDES**

CARACTERÍSTIQUES	NIF DEL PERCEPTOR	DENOMINACIÓ DEL PERCEPTOR	IMPORT	FINALITAT	REINTEGRAMENTS
Subvenciones: 2018/2018/3/684800/002/ CONVENI COL·LABORACIÓ AMB LA UNIÓ DE BOTIGUERS I	G61634341	UNIO DE BOTIGUERS, COMERCIANTS I PROFESSIONALS	4.500,00	Varios	0,00
Subvenciones: 2018/2018/3/684800/003/ CONVENI AMB L' ASSOCIACIÓ GENT GRAN I PENSIONISTA 2018	G62722111	ASSOCIACIO GENT GRAN I PENSIONISTA DE LLINARS	6.000,00	Varios	0,00
Subvenciones: 2018/2018/3/684800/005/ CONVENI AMB GRANOLLERS ESCENA SL PER A LA COL·LABORACIÓ DEL	B62722442	GRANOLLERS ESCENA SL	1.367,04	Varios	0,00
Subvenciones: 2018/2018/3/684800/006/ CONVENI ENTITATS ESPORTIVES 2018	G61063012	CLUB FUTBOL SALA LLINARS	5.051,12	Varios	0,00
Subvenciones: 2018/2018/3/684800/006/ CONVENI ENTITATS ESPORTIVES 2018	G61063012	CLUB FUTBOL SALA LLINARS	5.051,30	Varios	0,00
Subvenciones: 2018/2018/3/684800/006/ CONVENI ENTITATS ESPORTIVES 2018	G58566969	CLUB BASQUET LLINARS	6.302,30	Varios	0,00
Subvenciones: 2018/2018/3/684800/006/ CONVENI ENTITATS ESPORTIVES 2018	G58566969	CLUB BASQUET LLINARS	6.302,24	Varios	0,00
Subvenciones: 2018/2018/3/684800/006/ CONVENI ENTITATS ESPORTIVES 2018	G58190398	CENTRE D'ESPORTS LLINARS	9.346,64	Varios	0,00
Subvenciones: 2018/2018/3/684800/006/ CONVENI ENTITATS ESPORTIVES 2018	G58566969	CLUB BASQUET LLINARS	-6.302,30	Varios	0,00
Subvenciones: 2018/2018/3/684800/006/ CONVENI ENTITATS ESPORTIVES 2018	G61063012	CLUB FUTBOL SALA LLINARS	-5.051,30	Varios	0,00
Subvenciones: 2018/2018/3/684800/006/ CONVENI ENTITATS ESPORTIVES 2018	G58566969	CLUB BASQUET LLINARS	6.302,30	Varios	0,00

**TRANSFERÈNCIES I SUBVENCIONS CONCEDIDES**

CARACTERÍSTIQUES	NIF DEL PERCEPTOR	DENOMINACIÓ DEL PERCEPTOR	IMPORT	FINALITAT	REINTEGRAMENTS
Subvencions: 2018/2018/3/684800/006/ CONVENI ENTITATS ESPORTIVES 2018	G58566969	CLUB BASQUET LLINARS	-6.302,30	Varios	0,00
Subvencions: 2018/2018/3/684800/006/ CONVENI ENTITATS ESPORTIVES 2018	G61063012	CLUB FUTBOL SALA LLINARS	-5.051,30	Varios	0,00
Subvencions: 2018/2018/3/684800/006/ CONVENI ENTITATS ESPORTIVES 2018	G61063012	CLUB FUTBOL SALA LLINARS	5.051,30	Varios	0,00
Subvencions: 2018/2018/3/684800/009/ ADDENDA CONVENI COL-LABORACIÓ AMB UNIÓ DE BOTIGUERS I	G61634341	UNIO DE BOTIGUERS, COMERCIANTS I PROFESSIONALS	5.000,00	Varios	0,00
Subvencions: 2018/2018/3/684800/010/ CONVENI AMB LA FUNDACIÓ PAU CASALS 2018	G43027499	FUNDACIO PAU CASALS	200,00	Varios	0,00
Subvencions: 2018/2018/3/684805/000/ Convocatòria ajudes peremtories d'atenció a les famílies	36543576A	MERCEDES SOLER PIÑERO	111,46	Varios	0,00
Subvencions: 2018/2018/3/684811/000/ Convocatòria per a la concessió de subvencions per a l'adquisició de llibres	Y5631806V	LILA DEL CISNE ORDOÑEZ SARITAMA	37,20	Varios	0,00
Subvencions: 2018/2018/3/684811/000/ Convocatòria per a la concessió de subvencions per a l'adquisició de llibres	38822278A	ESTHER DOMENECH CLAPES	13,77	Varios	0,00
Subvencions: 2018/2018/3/684811/000/ Convocatòria per a la concessió de subvencions per a l'adquisició de llibres	47271096R	MERITXELL HURTADO PACHECO	28,00	Varios	0,00
Subvencions: 2018/2018/3/684811/000/ Convocatòria per a la concessió de subvencions per a l'adquisició de llibres	47898009A	CRISTINA GARCIA LOPEZ	13,72	Varios	0,00
Subvencions: 2018/2018/3/684811/000/ Convocatòria per a la concessió de subvencions per a l'adquisició de llibres	73391257M	MARIA PILAR TEJERO CATALAN	44,34	Varios	0,00

**TRANSFERÈNCIES I SUBVENCIONS CONCEDIDES**

CARACTERÍSTIQUES	NIF DEL PERCEPTOR	DENOMINACIÓ DEL PERCEPTOR	IMPORT	FINALITAT	REINTEGRAMENTS
Subvencions: 2018/2018/3/684811/000/ Convocatòria per a la concessió de subvencions per a l'adquisició de llibres	X3677131Y	ABDELHAK EL JELLOULI	132,90	Varios	0,00
Subvencions: 2018/2018/3/684811/000/ Convocatòria per a la concessió de subvencions per a l'adquisició de llibres	38122543C	MARIA DEL PILAR DIAZ ANDREU	63,70	Varios	0,00
Subvencions: 2018/2018/3/684811/000/ Convocatòria per a la concessió de subvencions per a l'adquisició de llibres	38855607M	DUNIA GARCIA RUEDA	14,98	Varios	0,00
Subvencions: 2018/2018/3/684811/000/ Convocatòria per a la concessió de subvencions per a l'adquisició de llibres	49640434V	EL BATOUL BENSAR BENADI	201,24	Varios	0,00
Subvencions: 2018/2018/3/684811/000/ Convocatòria per a la concessió de subvencions per a l'adquisició de llibres	53121918Z	MARIA DE LA SOLEDAD VAZQUEZ PINAR	14,24	Varios	0,00
Subvencions: 2018/2018/3/684811/000/ Convocatòria per a la concessió de subvencions per a l'adquisició de llibres	77303751S	FUENSANTA CARABANTES CIUDAD	61,25	Varios	0,00
Subvencions: 2018/2018/3/684811/000/ Convocatòria per a la concessió de subvencions per a l'adquisició de llibres	38134899W	NURIA LLORENTE VALERO	24,98	Varios	0,00
Subvencions: 2018/2018/3/684811/000/ Convocatòria per a la concessió de subvencions per a l'adquisició de llibres	47711910C	DARA CORBOUD BARAMBIO	127,62	Varios	0,00
Subvencions: 2018/2018/3/684811/000/ Convocatòria per a la concessió de subvencions per a l'adquisició de llibres	52148393X	MONTSERRAT PEREZ PORTILLO	24,92	Varios	0,00
Subvencions: 2018/2018/3/684811/000/ Convocatòria per a la concessió de subvencions per a l'adquisició de llibres	53026759Y	ESTER NAVARRO VALERO	41,27	Varios	0,00
Subvencions: 2018/2018/3/684811/000/ Convocatòria per a la concessió de subvencions per a l'adquisició de llibres	54677866N	MOHAMED ES SALMOUNY ARBOUCH	158,31	Varios	0,00

**TRANSFERÈNCIES I SUBVENCIONS CONCEDIDES**

CARACTERÍSTIQUES	NIF DEL PERCEPTOR	DENOMINACIÓ DEL PERCEPTOR	IMPORT	FINALITAT	REINTEGRAMENTS
Subvencions: 2018/2018/3/684811/000/ Convocatòria per a la concessió de subvencions per a l'adquisició de llibres	36954107F	M. TERESA TORT COMELLAS	37,38	Varios	0,00
Subvencions: 2018/2018/3/684811/000/ Convocatòria per a la concessió de subvencions per a l'adquisició de llibres	52154172Q	YOLANDA JIMENEZ GONZALEZ	40,57	Varios	0,00
Subvencions: 2018/2018/3/684811/000/ Convocatòria per a la concessió de subvencions per a l'adquisició de llibres	53340662M	SUSANA MATEUS FERNANDEZ	47,19	Varios	0,00
Subvencions: 2018/2018/3/684811/000/ Convocatòria per a la concessió de subvencions per a l'adquisició de llibres	X6263806D	OSVALDO FERREIRA NOVO NETO	107,83	Varios	0,00
Subvencions: 2018/2018/3/684811/000/ Convocatòria per a la concessió de subvencions per a l'adquisició de llibres	X7100857K	KATE BAWA	63,91	Varios	0,00
Subvencions: 2018/2018/3/684811/000/ Convocatòria per a la concessió de subvencions per a l'adquisició de llibres	39431684R	THAIS HIDALGO RUIZ	189,36	Varios	0,00
Subvencions: 2018/2018/3/684811/000/ Convocatòria per a la concessió de subvencions per a l'adquisició de llibres	39525409R	AHMAD ABUD AL RAHMAN JABER	243,52	Varios	0,00
Subvencions: 2018/2018/3/684811/000/ Convocatòria per a la concessió de subvencions per a l'adquisició de llibres	48179818Q	JOHANNA ELIZABETH LARA MORALES	29,58	Varios	0,00
Subvencions: 2018/2018/3/684811/000/ Convocatòria per a la concessió de subvencions per a l'adquisició de llibres	49640245N	SUSANNA M. LECUNA AMBRUSO	88,68	Varios	0,00
Subvencions: 2018/2018/3/684811/000/ Convocatòria per a la concessió de subvencions per a l'adquisició de llibres	Y2199196L	KATSIARYNA DRAZDOVA	48,00	Varios	0,00
Subvencions: 2018/2018/3/684811/000/ Convocatòria per a la concessió de subvencions per a l'adquisició de llibres	75798673B	MARIANELA RUIZ-HERRERA DE LA O	22,17	Varios	0,00

**TRANSFERÈNCIES I SUBVENCIONS CONCEDIDES**

CARACTERÍSTIQUES	NIF DEL PERCEPTOR	DENOMINACIÓ DEL PERCEPTOR	IMPORT	FINALITAT	REINTEGRAMENTS
Subvencions: 2018/2018/3/684811/000/ Convocatòria per a la concessió de subvencions per a l'adquisició de llibres	X9735252L	OLGA TARASOVA	32,13	Varios	0,00
Subvencions: 2018/2018/3/684811/000/ Convocatòria per a la concessió de subvencions per a l'adquisició de llibres	Y2786570L	ROXANA PAOLA MARISCAL TABORGA	61,11	Varios	0,00
Subvencions: 2018/2018/3/684811/000/ Convocatòria per a la concessió de subvencions per a l'adquisició de llibres	Y3024180Q	NATASHA STOJANOSKA	16,00	Varios	0,00
Subvencions: 2018/2018/3/684811/000/ Convocatòria per a la concessió de subvencions per a l'adquisició de llibres	25390931N	VICENTE ROIG BELLOCH	40,00	Varios	0,00
Subvencions: 2018/2018/3/684811/000/ Convocatòria per a la concessió de subvencions per a l'adquisició de llibres	38853064S	ROSOR ALBERCH MARTINEZ	75,82	Varios	0,00
Subvencions: 2018/2018/3/684811/000/ Convocatòria per a la concessió de subvencions per a l'adquisició de llibres	53027024H	CRISTINA RODRIGUEZ ARIÑO	54,05	Varios	0,00
Subvencions: 2018/2018/3/684811/000/ Convocatòria per a la concessió de subvencions per a l'adquisició de llibres	X2433448W	KATARZYNA ANNA TENENTKA	128,58	Varios	0,00
Subvencions: 2018/2018/3/684811/000/ Convocatòria per a la concessió de subvencions per a l'adquisició de llibres	X7155449B	MIMOUN EL BACHA	128,42	Varios	0,00
Subvencions: 2018/2018/3/684811/000/ Convocatòria per a la concessió de subvencions per a l'adquisició de llibres	26041467Q	EVA FERNANDEZ MOLINA	108,49	Varios	0,00
Subvencions: 2018/2018/3/684811/000/ Convocatòria per a la concessió de subvencions per a l'adquisició de llibres	39530528Z	DIANA CARDENAS GUZMAN	158,91	Varios	0,00
Subvencions: 2018/2018/3/684811/000/ Convocatòria per a la concessió de subvencions per a l'adquisició de llibres	47107908K	DOLORES DURAN GONZALEZ	146,74	Varios	0,00

**TRANSFERÈNCIES I SUBVENCIONS CONCEDIDES**

CARACTERÍSTIQUES	NIF DEL PERCEPTOR	DENOMINACIÓ DEL PERCEPTOR	IMPORT	FINALITAT	REINTEGRAMENTS
Subvencions: 2018/2018/3/684811/000/ Convocatòria per a la concessió de subvencions per a l'adquisició de llibres	38817423R	ISABEL VIVAS MARTINEZ	65,78	Varios	0,00
Subvencions: 2018/2018/3/684811/000/ Convocatòria per a la concessió de subvencions per a l'adquisició de llibres	47709424H	SARA GARCIA CONEJO	46,99	Varios	0,00
Subvencions: 2018/2018/3/684811/000/ Convocatòria per a la concessió de subvencions per a l'adquisició de llibres	77116368J	ANNA TERUEL CODINA	77,59	Varios	0,00
Subvencions: 2018/2018/3/684811/000/ Convocatòria per a la concessió de subvencions per a l'adquisició de llibres	UH6063514	FADOUA BOUKIL	72,28	Varios	0,00
Subvencions: 2018/2018/3/684812/000/ Convocatòria de subvencions per entitats que organitzen actes de la festa major	G58641630	CORAL TURO DEL VENT	250,00	Varios	0,00
Subvencions: 2018/2018/3/684812/000/ Convocatòria de subvencions per entitats que organitzen actes de la festa major	G61634341	UNIO DE BOTIGUERS, COMERCIANTS I PROFESSIONALS	600,00	Varios	0,00
Subvencions: 2018/2018/3/684812/000/ Convocatòria de subvencions per entitats que organitzen actes de la festa major	G58641648	CENTRE EXCURSIONISTA DE LLINARS DEL VALLES	2.200,00	Varios	0,00
Subvencions: 2018/2018/3/684812/000/ Convocatòria de subvencions per entitats que organitzen actes de la festa major	G58830068	ESBART DANSAIRE LLINARSENC	650,00	Varios	0,00
Subvencions: 2018/2018/3/684812/000/ Convocatòria de subvencions per entitats que organitzen actes de la festa major	G60876844	GRUP LA PIULA DIABLES DE LLINARS	4.500,00	Varios	0,00
Subvencions: 2018/2018/3/684812/000/ Convocatòria de subvencions per entitats que organitzen actes de la festa major	G60884780	TRABUCAIRES DE LLINARS	1.600,00	Varios	0,00
Subvencions: 2018/2018/3/684812/000/ Convocatòria de subvencions per entitats que organitzen actes de la festa major	G60927951	CLUB BILLAR LLINARS	450,00	Varios	0,00

**TRANSFERÈNCIES I SUBVENCIONS CONCEDIDES**

CARACTERÍSTIQUES	NIF DEL PERCEPTOR	DENOMINACIÓ DEL PERCEPTOR	IMPORT	FINALITAT	REINTEGRAMENTS
Subvencions: 2018/2018/3/684812/000/ Convocatòria de subvencions per entitats que organitzen actes de la festa major	G61005062	CLUB PETANCA LLINARS ATLETIC	450,00	Varios	0,00
Subvencions: 2018/2018/3/684812/000/ Convocatòria de subvencions per entitats que organitzen actes de la festa major	G61798377	COLLA GIOLA	550,00	Varios	0,00
Subvencions: 2018/2018/3/684812/000/ Convocatòria de subvencions per entitats que organitzen actes de la festa major	G62690078	ASSOCIACIO JUVENIL DEIXEBLES DE LA KABRA	3.000,00	Varios	0,00
Subvencions: 2018/2018/3/684812/000/ Convocatòria de subvencions per entitats que organitzen actes de la festa major	G62722111	ASSOCIACIO GENT GRAN I PENSIONISTA DE LLINARS	900,00	Varios	0,00
Subvencions: 2018/2018/3/684812/000/ Convocatòria de subvencions per entitats que organitzen actes de la festa major	G63319966	ASSOCIACIO BALLS DE SALO DE LLINARS	450,00	Varios	0,00
Subvencions: 2018/2018/3/684812/000/ Convocatòria de subvencions per entitats que organitzen actes de la festa major	G63413223	AGRUPACION DE BANDA Y MAJORETTES DE LLINARS DEL VALLES	550,00	Varios	0,00
Subvencions: 2018/2018/3/684812/000/ Convocatòria de subvencions per entitats que organitzen actes de la festa major	G63606412	CLUB D'ESCACS LLINARS	450,00	Varios	0,00
Subvencions: 2018/2018/3/684812/000/ Convocatòria de subvencions per entitats que organitzen actes de la festa major	G63823223	ASSOCIACIO CULTURAL CATARSI TEATRE	500,00	Varios	0,00
Subvencions: 2018/2018/3/684812/000/ Convocatòria de subvencions per entitats que organitzen actes de la festa major	G65097206	ASSOCIACIO CULTURAL CASADIMANSA	550,00	Varios	0,00
Subvencions: 2018/2018/3/684812/000/ Convocatòria de subvencions per entitats que organitzen actes de la festa major	G65914160	ASSOCIACIO DE PUBILLATGE LLINASSENC	400,00	Varios	0,00
Subvencions: 2018/2018/3/684812/000/ Convocatòria de subvencions per entitats que organitzen actes de la festa major	G65951238	MOTO CLASSIC LLINARS DEL VALLES	1.400,00	Varios	0,00

**TRANSFERÈNCIES I SUBVENCIONS CONCEDIDES**

CARACTERÍSTIQUES	NIF DEL PERCEPTOR	DENOMINACIÓ DEL PERCEPTOR	IMPORT	FINALITAT	REINTEGRAMENTS
Subvencions: 2018/2018/3/684812/000/ Convocatòria de subvencions per entitats que organitzen actes de la festa major	G66091562	ASSOCIACIO JUVENIL COLLA GEGANTERA LA PATUFA	2.050,00	Varios	0,00
Subvencions: 2018/2018/3/684812/000/ Convocatòria de subvencions per entitats que organitzen actes de la festa major	G66199274	CLUB CICLISTA LLINARS LA PERDIU	900,00	Varios	0,00
Subvencions: 2018/2018/3/684812/000/ Convocatòria de subvencions per entitats que organitzen actes de la festa major	G66249327	ASSOCIACIO D'ESCALADA LA PAPARRA	900,00	Varios	0,00
Subvencions: 2018/2018/3/684812/000/ Convocatòria de subvencions per entitats que organitzen actes de la festa major	G66802935	ASSEMBLEA DE JOVES DE LLINARS	650,00	Varios	0,00
Subvencions: 2018/2018/3/684812/000/ Convocatòria de subvencions per entitats que organitzen actes de la festa major	G67130997	ASSOCIACIO AI ! SI NO FOS	750,00	Varios	0,00
Subvencions: 2018/2018/3/684900/000/ CONVENI COL·LABORACIÓ DEL PROJECTE CANTÀNIA 2018	B62722442	GRANOLLERS ESCENA SL	734,05	Varios	0,00
TERÀPIA PSICOLÒGICA EXP. 641/2018	49886290A	LETICIA PANTOJA VACA	300,00	Varios	0,00
TRACTAMENT TERAPÈUTIC NOAH NEI NOVO CORBOUD (EXP.5575/2017)	47711910C	DARA CORBOUD BARAMBIO	300,00	Varios	0,00
VICTOR HURTADO BECA CONSELL PERIODE DE FEBRER I MARÇ ESCOLA DAMIA MATEU	B62948302	M'PENTA SERVEIS I MES, S.L.	80,65	Varios	0,00
anna bellavista consell escola sanroma de setembre a desembre / nora loren consell escola sanroma de setembre a desembre	B62948302	M'PENTA SERVEIS I MES, S.L.	474,61	Varios	0,00
beca menjador gener	F58241191	ESCOLA GINEBRO, SCCL	604,50	Varios	0,00



**TRANSFERÈNCIES I SUBVENCIONS CONCEDIDES**

CARACTERÍSTIQUES	NIF DEL PERCEPTOR	DENOMINACIÓ DEL PERCEPTOR	IMPORT	FINALITAT	REINTEGRAMENTS
beques al 50% consell comarcal escola sanroma gener / beques compactades consell comarcal escola sanroma gener	B62948302	M'PENTA SERVEIS I MES, S.L.	2.118,67	Varios	0,00
beques al 50% consell damia mateu març / beques al 100% consell damia mateu març	B62948302	M'PENTA SERVEIS I MES, S.L.	1.259,41	Varios	0,00
beques compactades consell comarcal escola damia gener / beques al 50% consell comarcal escola damia gener	B62948302	M'PENTA SERVEIS I MES, S.L.	1.340,06	Varios	0,00
beques compactades consell damia febrer	B62948302	M'PENTA SERVEIS I MES, S.L.	1.451,74	Varios	0,00
beques compactades consell escola damia desembre / beques 50% consell escola damia desembre	B62948302	M'PENTA SERVEIS I MES, S.L.	1.005,05	Varios	0,00
beques compactades consell escola damia mateu maig	B62948302	M'PENTA SERVEIS I MES, S.L.	1.743,32	Varios	0,00
beques compactades consell escola sanroma desembre / beques al 50% consell escola sanroma desembre	B62948302	M'PENTA SERVEIS I MES, S.L.	1.882,91	Varios	0,00
beques compactades consell sanroma abril / beques al 50% consell sanroma abril EXP 4970/2018	B62948302	M'PENTA SERVEIS I MES, S.L.	2.041,12	Varios	0,00
beques compactades consell sanroma febrer / beques al 50% consell sanroma febrer	B62948302	M'PENTA SERVEIS I MES, S.L.	2.304,79	Varios	0,00
exp. 2472/2018	36543576A	MERCEDES SOLER PIÑERO	120,00	Varios	0,00
exp. 4358/2018	Y3330158W	INGRID YOLANDA VERDE AVILES	237,21	Varios	0,00

**TRANSFERÈNCIES I SUBVENCIONS CONCEDIDES**

CARACTERÍSTIQUES	NIF DEL PERCEPTOR	DENOMINACIÓ DEL PERCEPTOR	IMPORT	FINALITAT	REINTEGRAMENTS
exp. 5140/2017	39431684R	THAIS HIDALGO RUIZ	252,70	Varios	0,00
exp. 5190/2018	36543576A	MERCEDES SOLER PIÑERO	105,51	Varios	0,00
exp. 898/2018	G66091562	ASSOCIACIO JUVENIL COLLA GEGANTERA LA PATUFA	825,00	Varios	0,00
exp. 898/2018	G66091562	ASSOCIACIO JUVENIL COLLA GEGANTERA LA PATUFA	825,00	Varios	0,00
wesal ben khadija consell de setembre a novembre escola damia	B62948302	M'PENTA SERVEIS I MES, S.L.	148,90	Varios	0,00
<b>TOTAL</b>			990.468,13		479,68

Provisions i contingències

EXERCICI 2018

EPÍGRAF BALANÇ	SALDO INICIAL PROVISIONS	AUGMENTS PROVISIONS	DISMINUCIONS PROVISIONS	SALDO FINAL PROVISIONS
Provisions a llarg termini	0,00	0,00	0,00	0,00
Provisions a curt termini	23.118,50	15.825,00	23.118,50	15.825,00

**Informació sobre el medi ambient**

EXERCICI 2018

Obligacions reconegudes en l'exercici amb càrrec a la Política de Despesa 17 'Medi Ambient'

GRUP DE PROGRAMES (MEDI AMBIENT)		
CODI	DESCRIPCIÓ	IMPORT
170	ADMINISTRACIÓ GENERAL DEL MEDI AMBIENT.	239.320,90
171	PARCS I JARDINS.	818.150,11
172	PROTECCIÓ I MILLORA DEL MEDI AMBIENT.	336.024,46
179	ALTRES ACTUACIONS RELACIONADES AMB EL MEDI AMBIENT.	46.948,00
	TOTAL	1.440.443,47

**Beneficis fiscals per raons mediambientals en tributs propis**

CODI ECONÒMIC	TRIBUT	IMPORT
	TOTAL	

Actius en estat venda

DESCRIPCIÓ ACTIUS EN ESTAT VENDA	IMPORT
TOTAL	

19. PRESENTACIÓ PER ACTIVITATS DEL COMPTE DEL RESULTAT ECONÒMIC PATRIMONIAL

DESPESES		EJERCICIO 2018			EJERCICIO 2017			INGRESSOS	EJERCICIO 2018	EJERCICIO 2017
CODI GRUP DE PROGRAMES	DESCRIPCIÓ GRUP DE PROGRAMES	PRESSUPOSTARIS	NO PRESSUPOSTARIS	TOTAL	PRESSUPOSTARIS	NO PRESSUPOSTARIS	TOTAL			
000	AMORTITZACIÓ IMMOBILITZAT	0,00	2.157.858,57	2.157.858,57	0,00	2.225.860,84	2.225.860,84	Ingressos de gestió ordinària	13.309.687,47	12.958.930,75
001	PÈRDUES PROCEDENTS D'ACTIUS NO CORRENTS	0,00	2,44	2,44	0,00	18,80	18,80	Ingressos financers	84.630,81	50.615,97
002	PÈRDUES PER DETERIORAMENT	0,00	2.832.648,26	2.832.648,26	0,00	2.711.392,15	2.711.392,15	ALTRES INGRESSOS	2.712.327,49	2.493.769,99
003	Altres Despeses	0,00	57.931,27	57.931,27	0,00	100.401,10	100.401,10			
011	DEUTE PÚBLIC.	18.493,19	0,00	18.493,19	22.491,27	0,00	22.491,27			
130	ADMINISTRACIÓ GENERAL DE LA SEGURETAT I PROTECCIÓ CIVIL.	872.057,37	0,00	872.057,37	812.115,62	0,00	812.115,62			
132	SEGURETAT I ORDRE PÚBLIC.	25.062,44	0,00	25.062,44	14.951,17	0,00	14.951,17			

19. PRESENTACIÓ PER ACTIVITATS DEL COMPTE DEL RESULTAT ECONÒMIC PATRIMONIAL

DESPESES		EJERCICIO 2018			EJERCICIO 2017			INGRESSO	EJERCICIO 2018	EJERCICIO 2017
CODI GRUP DE PROGRAMES	DESCRIPCIÓ GRUP DE PROGRAMES	PRESSUPOSTARIS	NO PRESSUPOSTARIS	TOTAL	PRESSUPOSTARIS	NO PRESSUPOSTARIS	TOTAL			
133	ORDENACIÓ DEL TRÀNSIT I DE L'ESTACIONAMENT.	38.724,23	0,00	38.724,23	27.063,96	0,00	27.063,96			
136	SERVEI DE PREVENCIÓ I EXTINCIÓ D'INCENDIS	32.779,51	0,00	32.779,51	31.328,29	0,00	31.328,29			
150	ADMINISTRACIÓ GENERAL D'HABITATGE I URBANISME.	366.533,43	0,00	366.533,43	378.144,50	0,00	378.144,50			
153	VIES PÚBLIQUES	745.645,16	0,00	745.645,16	652.804,89	0,00	652.804,89			
160	CLAVEGUERAM	33.716,59	0,00	33.716,59	37.835,37	0,00	37.835,37			
161	PROVEÏMENT DOMICILIARI D'AIGUA	1.117.468,65	0,00	1.117.468,65	1.158.399,34	0,00	1.158.399,34			
162	RECOLLIDA, GESTIÓ I TRACTAMENT DE RESIDUS.	860.846,02	0,00	860.846,02	832.534,65	0,00	832.534,65			



19. PRESENTACIÓ PER ACTIVITATS DEL COMPTE DEL RESULTAT ECONÒMIC PATRIMONIAL

DESPESES		EJERCICIO 2018			EJERCICIO 2017			INGRESSO	EJERCICIO 2018	EJERCICIO 2017
CODI GRUP DE PROGRAMES	DESCRIPCIÓ GRUP DE PROGRAMES	PRESSUPOSTARIS	NO PRESSUPOSTARIS	TOTAL	PRESSUPOSTARIS	NO PRESSUPOSTARIS	TOTAL			
163	NETEJA VIÀRIA.	311.420,33	0,00	311.420,33	307.642,17	0,00	307.642,17			
164	CEMENTIRI I SERVEIS FUNERARIS.	46.974,48	0,00	46.974,48	31.511,48	0,00	31.511,48			
165	ENLLUMENAT PÚBLIC.	287.186,82	0,00	287.186,82	305.572,05	0,00	305.572,05			
170	ADMINISTRACIÓ GENERAL DEL MEDI AMBIENT.	239.320,90	0,00	239.320,90	269.417,33	0,00	269.417,33			
171	PARCS I JARDINS.	449.268,97	0,00	449.268,97	374.906,20	0,00	374.906,20			
221	ALTRES PRESTACIONS ECONÒMIQUES A favor D'EMPLEATS.	25.929,84	0,00	25.929,84	18.010,60	0,00	18.010,60			
231	ASSISTÈNCIA SOCIAL PRIMÀRIA	582.982,60	0,00	582.982,60	556.104,36	0,00	556.104,36			

19. PRESENTACIÓ PER ACTIVITATS DEL COMPTE DEL RESULTAT ECONÒMIC PATRIMONIAL

DESPESES		EJERCICIO 2018			EJERCICIO 2017			INGRESSO	EJERCICIO 2018	EJERCICIO 2017
CODI GRUP DE PROGRAMES	DESCRIPCIÓ GRUP DE PROGRAMES	PRESSUPOSTARIS	NO PRESSUPOSTARIS	TOTAL	PRESSUPOSTARIS	NO PRESSUPOSTARIS	TOTAL			
241	FOMENT DE L'OCUPACIÓ.	70.284,20	0,00	70.284,20	63.765,87	0,00	63.765,87			
311	PROTECCIÓ DE LA SALUBRITAT PÚBLICA	54.998,75	0,00	54.998,75	42.455,03	0,00	42.455,03			
313	SERVEIS PREVENTIUS	12.803,75	0,00	12.803,75	11.900,00	0,00	11.900,00			
320	ADMINISTRACIÓ GENERAL D'EDUCACIÓ.	72.556,78	0,00	72.556,78	48.362,97	0,00	48.362,97			
323	FUNCIONAMENT DE CENTRES D'ENSENYAMENT PREESCOLAR I PRIMÀRIA	463.804,44	0,00	463.804,44	431.557,79	0,00	431.557,79			
326	SERVEIS COMPLEMENTARIS D'EDUCACIÓ	327.435,98	0,00	327.435,98	258.355,31	0,00	258.355,31			
330	ADMINISTRACIÓ GENERAL DE CULTURA.	265.934,71	0,00	265.934,71	275.164,38	0,00	275.164,38			

19. PRESENTACIÓ PER ACTIVITATS DEL COMPTE DEL RESULTAT ECONÒMIC PATRIMONIAL

DESPESES		EJERCICIO 2018			EJERCICIO 2017			INGRESSO	EJERCICIO 2018	EJERCICIO 2017
CODI GRUP DE PROGRAMES	DESCRIPCIÓ GRUP DE PROGRAMES	PRESSUPOSTARIS	NO PRESSUPOSTARIS	TOTAL	PRESSUPOSTARIS	NO PRESSUPOSTARIS	TOTAL			
332	BIBLIOTEQUES I ARXIUS.	137.054,32	0,00	137.054,32	131.872,28	0,00	131.872,28			
334	PROMOCIÓ CULTURAL.	353.532,42	0,00	353.532,42	284.557,87	0,00	284.557,87			
338	FESTES POPULARS	199.949,05	0,00	199.949,05	211.348,54	0,00	211.348,54			
340	ADMINISTRACIÓ GENERAL D'ESPORTS.	28.855,34	0,00	28.855,34	24.670,03	0,00	24.670,03			
341	PROMOCIÓ I FOMENT DE L'ESPORT.	180.369,03	0,00	180.369,03	171.493,39	0,00	171.493,39			
342	INSTAL·LACIONS ESPORTIVES.	467.031,85	0,00	467.031,85	484.982,12	0,00	484.982,12			
430	ADMINISTRACIÓ GENERAL DE COMERÇ, TURISME I PIMES.	132.634,61	0,00	132.634,61	99.855,41	0,00	99.855,41			

19. PRESENTACIÓ PER ACTIVITATS DEL COMPTE DEL RESULTAT ECONÒMIC PATRIMONIAL

DESPESES		EJERCICIO 2018			EJERCICIO 2017			INGRESSO	EJERCICIO 2018	EJERCICIO 2017
CODI GRUP DE PROGRAMES	DESCRIPCIÓ GRUP DE PROGRAMES	PRESSUPOSTARIS	NO PRESSUPOSTARIS	TOTAL	PRESSUPOSTARIS	NO PRESSUPOSTARIS	TOTAL			
432	INFORMACIÓ I PROMOCIÓ TURÍSTICA.	5.687,93	0,00	5.687,93	6.403,65	0,00	6.403,65			
493	PROTECCIÓ DE CONSUMIDORS I USUARIS	1.597,20	0,00	1.597,20	2.250,60	0,00	2.250,60			
912	ÒRGANS DE GOVERN.	247.109,95	0,00	247.109,95	231.799,00	0,00	231.799,00			
920	ADMINISTRACIÓ GENERAL.	1.329.216,88	0,00	1.329.216,88	1.309.013,07	0,00	1.309.013,07			
922	COORDINACIÓ I ORGANITZACIÓ INSTITUCIONAL Entit. LOCALS	3.856,85	0,00	3.856,85	3.851,54	0,00	3.851,54			
925	ATENCIÓ ALS CIUTADANS	228.692,39	0,00	228.692,39	224.353,35	0,00	224.353,35			
932	GESTIÓ DEL SISTEMA TRIBUTARI.	141.036,76	0,00	141.036,76	131.571,13	0,00	131.571,13			

19. PRESENTACIÓ PER ACTIVITATS DEL COMPTE DEL RESULTAT ECONÒMIC PATRIMONIAL

DESPESES		EJERCICIO 2018			EJERCICIO 2017			INGRESSO	EJERCICIO 2018	EJERCICIO 2017
CODI GRUP DE PROGRAMES	DESCRIPCIÓ GRUP DE PROGRAMES	PRESSUPOSTARIS	NO PRESSUPOSTARIS	TOTAL	PRESSUPOSTARIS	NO PRESSUPOSTARIS	TOTAL			
934	GESTIÓ DEL DEUTE I DE LA TRESORERIA.	441,25	0,00	441,25	507,43	0,00	507,43			
<b>TOTAL</b>		10.779.294,97	5.048.440,54	15.827.735,51	10.280.924,01	5.037.672,89	15.318.596,90	<b>TOTAL</b>	16.106.645,77	15.503.316,71

**OPERACIONS PER ADMINISTRACIÓ DE RECURSOS PER COMPTE D'ALTRES ENS PÚBLICS**

OBLIGACIONS DERIVADES DE LA GESTIÓ

EXERCICI 2018

ENS TITULAR		CONCEPTE		PENDENT DE PAGAMENT A 1 DE GENER	MODIFICACIONS SALDO INICIAL	RECAPTACIÓ LÍQUIDA	REINTEGRA	TOTAL A PAGAR	PAGAMENTS REALITZATS	PENDENTS DE PAGAMENT A 31 DE DESEMBRE
NIF	DENOMINACIÓ	CODI	DESCRIPCIÓ							
TOTAL										
TOTAL										



**ESTAT D'EVOLUCIÓ I SITUACIÓ DELS RECURSOS ADMINISTRATS PER COMPTE D'ALTRES ENS PÚBLICS.**

I. DESENVOLUPAMENT DEL PROCÉS DE GESTIÓ DELS RECURSOS

EXERCICI 2018

CONCEPTE		DRETS PENDENTS DE COBRAMENT A 1 DE GENER	MODIFICACIONS SALDO INICIAL	DRETS RECONEGUTS	DRETS ANUL·LATS	DRETS CANCEL·LATS	RECAPTACIÓ NETA	DRETS PENDENTS DE COBRAMENT A 31 DE
CODI	DESCRIPCIÓ							
TOTAL								





NIF: P0810500I  
PÇA. LA VILA, 1  
04501 LLINARS DEL VALLÈS  
Operacions per Administració de Recursos per Compte d'Altres Ens Públics  
Desenvolupament de la Gestió  
TEL: 93- 8412750

Data obtenció 01/08/2019

Pàg. 1

EXERCICI: 2018

DRETS ANUL-LATS

CONCEPTE		ANUL·LACIÓ DE LIQUIDACIONS	DEVOLUCIÓ D'INGRESSOS	TOTAL DRETS ANUL-LATS
CODI	DESCRIPCIÓ			
TOTAL				



NIF: P0810500I  
PÇA. LA VILA, 1  
09110 LINARS DEL VALLÈS  
Operacions per Administració de Recursos per Compte d'Altres Ens Públics  
TEL: 93-8412750

Data obtenció 01/08/2019

Pàg. 1

EXERCICI: 2018

DRETS CANCEL·LATS

CONCEPTE		COBRAMENTS EN ESPÈCIE	INSOLVÈNCIES	PRESCRIPCIONS	ALTRES CAUSES	TOTAL DRETS CANCEL·LATS
CODI	DESCRIPCIÓ					
TOTAL						



NIF: P0810500I  
PÇA. LA VILA, 1  
08450 LLINARS DEL VALLÈS  
TEL: 93-8412750

Data obtenció 01/08/2019

Pàg. 1

**Operacions per Administració de Recursos per Compte d'Altres Ens Públics**  
Desenvolupament de la Gestió

DEVOLUCIONS D'INGRESSOS

**EXERCICI 2018**

CONCEPTE		PENDENTS DE PAGAMENT A 1 DE GENER	MODIFICACIONS SALDO INICIAL I ANUL·LACIONS	RECONEGUDES EN L'EXERCICI	TOTAL DEVOLUCIONS RECONEGUDES	PRESCRIPCIONS	PAGADES EN L'EXERCICI	PENDENTS DE PAGAMENT A 31 DE DESEMBRE
CODI	DESCRIPCIÓ							
TOTAL								

**ESTAT DE DEUTORS NO PRESSUPOSTARIS**

**EXERCICI: 2018**

DEUTORS

COMPTE	CONCEPTE		SALDO 1 DE GENER	MODIFICACIONS SALDO INICIAL	CÀRRECS REALITZATS EN EXERCICI	TOTAL DEUTORS	ABONAMENTS REALITZATS EN EXERCICI	DEUTORS PENDENTS DE COBRAMENT A 31 DE
	CODI	DESCRIPCIÓ						
4400	10042	DEUDORES POR I.V.A.	59.787,15		151.400,21	211.187,36	147.263,83	63.923,53
TOTAL COMPT			59.787,15		151.400,21	211.187,36	147.263,83	63.923,53
4490	10020	DEUTORS PER PROVISIÓ DE FONTS	7.200,00		2.750,00	9.950,00	2.049,09	7.900,91
4490	10050	ANTICIPOS Y PRESTAMOS CONCEDIDOS	1.830,57		6.250,00	8.080,57	5.950,00	2.130,57
TOTAL COMPT			9.030,57		9.000,00	18.030,57	7.999,09	10.031,48
4491	10004	ALTRES DEUTORS NO PRESSUPOSTARIS			1.945,98	1.945,98		1.945,98
4491	10051	DIFERÈNCIES NÓMINES			0,01	0,01		0,01
TOTAL COMPT					1.945,99	1.945,99		1.945,99
4700	10040	HACIENDA PUBLICA DEUDORA POR I.V.A.	65.074,10		67.766,38	132.840,48	132.840,48	
TOTAL COMPT			65.074,10		67.766,38	132.840,48	132.840,48	
4720	90001	HISENDA PUBLICA IVA SUPORTAT			128.410,20	128.410,20	128.410,20	
TOTAL COMPT					128.410,20	128.410,20	128.410,20	
5660	10001	DEPOSITOS CONSTITUIDOS	184,28			184,28		184,28
TOTAL COMPT			184,28			184,28		184,28
TOTAL			134.076,10		358.522,78	492.598,88	416.513,60	76.085,28

**ESTAT DE CREDITORS NO PRESSUPOSTARIS**

**EXERCICI: 2018**

CREDITORS

COMPTE	CONCEPTE		SALDO 1 DE GENER	MODIFICACIONS SALDO INICIAL	ABONAMENTS REALITZATS EN EXERCICI	TOTAL CREDITORS	CÀRRECS REALITZATS EN EXERCICI	CREDITORS PDTS. DE PAGAMENT A 31 DE DESEMBRE
	CODI	DESCRIPCIÓ						
4100	20049	ACREEDORES POR I.V.A.	15.392,31		128.410,20	143.802,51	143.802,51	
TOTAL COMPT			15.392,31		128.410,20	143.802,51	143.802,51	
4190	20080	CREDITORS EXTRAPRESSUP.FINS 2010	12.953,67			12.953,67		12.953,67
4190	20081	CREDITORS EXTRAPRESSUPOTARIS (AGÈNCIA CATALANA AIGUA)	449.978,00			449.978,00		449.978,00
4190	20082	CREDITORS A PARTIR 2011 PER OPERACIONS	9.505,14		4.356,60	13.861,74	75,00	13.786,74
4190	20083	DIPOSIT.CRED.EXTR.VAINS CARRETERA VILAMAJOR	24.388,41			24.388,41		24.388,41
4190	20190	BESTRETES I PRÉSTECES REBUTS			3.925.181,65	3.925.181,65	3.925.181,65	
4190	20500	ALTRES CREDITORS NO PRESSUPOSTARIS	165,44			165,44		165,44
TOTAL COMPT			496.990,66		3.929.538,25	4.426.528,91	3.925.256,65	501.272,26
4191	20501	DIFERÈNCIES IVA A DECLARAR EXERCICI SEGÜENT	3.672,90			3.672,90	3.672,90	
TOTAL COMPT			3.672,90			3.672,90	3.672,90	
4750	20040	HICENDA PUBLICA CREDITORA PER I.V.A.	84.353,43		95.223,64	179.577,07	157.348,55	22.228,52
TOTAL COMPT			84.353,43		95.223,64	179.577,07	157.348,55	22.228,52
4751	20000	I.R.P.F. TREBALL PROFESSIONAL	8.251,31		37.412,95	45.664,26	36.767,91	8.896,35

**ESTAT DE CREDITORS NO PRESSUPOSTARIS**

**EXERCICI: 2018**

CREDITORS

COMPTE	CONCEPTE		SALDO 1 DE GENER	MODIFICACIONS SALDO INICIAL	ABONAMENTS REALITZATS EN EXERCICI	TOTAL CREDITORS	CÀRRECS REALITZATS EN EXERCICI	CREDITORS PDTS. DE PAGAMENT A 31 DE DESEMBRE
	CODI	DESCRIPCIÓ						
4751	20001	I.R.P.F. RETENCION TRABAJO PERSONAL	102.106,45		371.782,66	473.889,11	355.836,12	118.052,99
4751	20002	I.R.P.F. RETENCIÓ CARRECS ELECTES	7.049,17		25.745,41	32.794,58	24.788,39	8.006,19
4751	20003	I.R.P.F. - LLOGUERS	1.409,49		5.769,46	7.178,95	5.489,42	1.689,53
TOTAL COMPT			118.816,42		440.710,48	559.526,90	422.881,84	136.645,06
4760	20030	CUOTA DEL TRABAJADOR A LA SEGURIDAD SOCIAL	68.484,41		804.711,76	873.196,17	802.173,15	71.023,02
TOTAL COMPT			68.484,41		804.711,76	873.196,17	802.173,15	71.023,02
4770	91001	HISENDA PUBLICA IVA REPERCUTIT			155.867,46	155.867,46	155.867,46	
TOTAL COMPT					155.867,46	155.867,46	155.867,46	
5610	20060	RETENCIONS JUDICIALS D'HABERS	809,21		5.247,93	6.057,14	4.986,15	1.070,99
5610	20141	DEPOSITOS DE VARIOS	281.157,86		55.524,58	336.682,44	44.102,92	292.579,52
5610	20142	FIANCES METÀL.LIC A PARTIR 2009	148.766,03		31.253,29	180.019,32	9.986,59	170.032,73
TOTAL COMPT			430.733,10		92.025,80	522.758,90	59.075,66	463.683,24
TOTAL			1.218.443,23		5.646.487,59	6.864.930,82	5.670.078,72	1.194.852,10

**OPERACIONS NO PRESSUPOSTÀRIES DE TRESORERIA**

Data obtenció 01/08/2019

Pàg. 1

**EXERCICI: 2018**

**COBRAMENTS PENDENTS D'APLICACIÓ**

COMPTE	CONCEPTE		COBRAMENTS PDTs. D'APLICACIÓ A 1 DE GENER	MODIFICACIONS SALDO INICIAL	COBRAMENTS REALITZATS EN EXERCICI	TOTAL COBRAMENTS PDTs. APLICACIÓ	COBRAMENTS APLICATS EN EXERCICI	COBRAMENTS PDTs. D'APLICACIÓ A 31 DE DESEMBRE
	CODI	DESCRIPCIÓ						
5540	30006	INGRESO DE AGENTES RECAUDADORES PENDIENTE DE APLICACION			8.268.598,91	8.268.598,91	8.268.598,91	
5540	30008	INGRESOS PENDIENTES DE APLICACION-PER OPERAC.	4.411,27		43.581,47	47.992,74	47.046,88	945,86
TOTAL COMPTE			4.411,27		8.312.180,38	8.316.591,65	8.315.645,79	945,86
TOTAL			4.411,27		8.312.180,38	8.316.591,65	8.315.645,79	945,86

**OPERACIONS NO PRESSUPOSTÀRIES DE TRESORERIA**

Data obtenció 01/08/2019  
 Pàg. 1  
**EXERCICI: 2018**

**PAGAMENTS PENDENTS D'APLICACIÓ**

COMPTE	CONCEPTE		PAGAMENTS PDTs. APLICACIÓ A 1 DE GENER	MODIFICACIONS SALDO INICIAL	PAGAMENTS REALITZATS EN EXERCICI	TOTAL PAGAMENTS PDTs. APLICACIÓ	PAGAMENTS APLICATS EN EXERCICI	PAGAMENTS PDTs. D'APLICACIÓ A 31 DE DESEMBRE
	CODI	DESCRIPCIÓ						
5550	40001	PAGOS PENDIENTES DE APLICACION- per operacio	1.945,98		3.720,60	5.666,58	5.389,58	277,00
TOTAL COMPT			1.945,98		3.720,60	5.666,58	5.389,58	277,00
TOTAL			1.945,98		3.720,60	5.666,58	5.389,58	277,00





ESTAT DE VALORS REBUTS EN DIPÒSIT

EXERCICI: 2018

CONCEPTE	DESCRIPCIÓ	SALDO 1 DE GENER	MODIFICACIONS SALDO INICIAL	DIPÒSITS REBUTS EN EXERCICI	TOTAL DIPÒSITS REBUTS	DIPÒSITS CANCEL·LATS	DIPÒSITS PENDENTS DE DEVOLUCIÓ A 31 DE DESEMBRE
70001	AVALS	2.468.280,35		82.029,91	2.550.310,26	31.111,00	2.519.199,26
70100	AVALS EN GARANTIA D'AJORAMENTS I FRACIONAMENTS	863,04			863,04		863,04
TOTAL		2.469.143,39		82.029,91	2.551.173,30	31.111,00	2.520.062,30







**PRESSUPOST DE DESPESES. EXERCICI CORRENT**

**MODIFICACIONS DE CRÈDIT**

EXERCICI 2018

APLIC. PRESSUPOSTÀRIA	DESCRIPCIÓ	CRÈDITS EXTRAORD.	SUPLEMENTS DE CRÈDIT	AMPLIACIONS DE CRÈDIT	TRANSFERÈNCIES CRÈDIT		INCORPORACIÓ ROMANENTS DE CRÈDIT	CRÈDITS GENERATS	BAIXES PER ANUL·L.	AJUSTAMENTS PER PRÒRROGA	TOTAL MODIFICACIÓ
					POSITIVES	NEGATIVES					
01.340.13000	RETRI. PERS. LABORAL FIXE ESPORTS		525,00								525,00
01.340.16000	SEG. SOC. FUNC. LAB. I ALTRE PERSONAL ESPORTS		148,75								148,75
01.430.13000	RETRI. PERS. LABORAL FIXE TURISME		665,20								665,20
01.430.16000	SEG. SOC. FUNC. LAB. I ALTRE PERSONAL TURISME		227,29								227,29
01.912.10000	RETRI. CÀRRECS ELECTES		3.500,00								3.500,00
01.912.16000	SEGURETAT SOCIAL		534,27								534,27
01.912.22600	REPRESENTACIONS ALCALDIA		10.000,00				1.635,70				11.635,70
01.920.12000	RETRI. BÀSICA FUNC. GRUP A1 ADM. GENERAL		1.587,84								1.587,84
01.920.12001	RETRI. BÀSICA FUNC. GRUP A2 ADM. GENERAL		418,88								418,88
01.920.12003	RETRI. BÀSICA FUNC. GRUP C1 ADM. GENERAL		891,16								891,16
01.920.12004	RETRI. BÀSICA FUNC. GRUP C2 ADM. GENERAL		1.392,77								1.392,77
01.920.12005	RETRI. BÀSICA FUNC. GRUP E ADM. GENERAL		138,45								138,45
01.920.12006	RETRI. BÀSICA FUNC. TRIENNIS ADM. GENERAL		483,86								483,86
01.920.12100	RETRI. COMP. DESTÍ FUNC. ADM. GENERAL		1.584,38								1.584,38
01.920.12101	RETRI. COMP. ESPEC. FUNC. ADM. GENERAL		3.089,93								3.089,93
01.920.12103	ALTRES RETRI. COMP. FUNC. ADM. GENERAL		757,28								757,28
01.920.13100	RETRI. PERS. LABORAL TEMPORAL ADM. GENERAL		933,62							22.000,00	-21.066,38
01.920.15100	GRATIFICACIONS PERSONAL FUNC. ADM. GENERAL		700,00								700,00
01.920.16000	SEG. SOC. FUNC. LAB. I ALTRE PERSONAL ADM. GENERAL		521,51								521,51
01.920.22001	PREMSA, REVISTES, LLIBRES I ALTRES PUBLICACIONS						4.976,97				4.976,97
01.920.22002	MATERIAL INFORMÀTIC						6.238,15				6.238,15
01.920.22200	COMUNICACIONS TELEFONICA						3.000,00				3.000,00
01.920.22706	ASSESSORAMENT EXTERN						14.162,36				14.162,36

**PRESSUPOST DE DESPESES. EXERCICI CORRENT**

**MODIFICACIONS DE CRÈDIT**

EXERCICI 2018

APLIC. PRESSUPOSTÀRIA	DESCRIPCIÓ	CRÈDITS EXTRAORD.	SUPLEMENTS DE CRÈDIT	AMPLIACIONS DE CRÈDIT	TRANSFERÈNCIES CRÈDIT		INCORPORACIÓ ROMANENTS DE CRÈDIT	CRÈDITS GENERATS	BAIXES PER ANUL·L.	AJUSTAMENTS PER PRÒRROGA	TOTAL MODIFICACIÓ
					POSITIVES	NEGATIVES					
01.920.62301	MAQUINÀRIA, INSTAL·LACIONS I UTILLATGE		4.000,00								4.000,00
01.920.62600	EQUIPS INFORMÀTICS						10.998,90				10.998,90
01.920.64100	PROGRAMES INFORMÀTICS						14.335,41				14.335,41
01.925.12003	RETRI. BÀSICA FUNC. GRUP C1 OAC		178,23								178,23
01.925.12004	RETRI. BÀSICA FUNC. GRUP C2 OAC		151,07								151,07
01.925.12006	RETRI. BÀSICA FUNC. TRIENNIS OAC		61,05								61,05
01.925.12100	RETRI. COMP. DESTÍ FUNC. OAC		142,65								142,65
01.925.12101	RETRI. COMP. ESPEC. FUNC. OAC		245,98								245,98
01.925.12103	ALTRES RETRI. COMP. FUNC. OAC		23,41								23,41
01.925.13000	RETRI. PERS. LABORAL FIXE OAC		2.387,58								2.387,58
01.925.16000	SEG. SOC. FUNC. LAB. I ALTRE PERSONAL		897,59								897,59
02.130.22003	MATERIAL TÈCNIC POLICIA LOCAL						3.025,00				3.025,00
02.130.62401	VEHICLE TRANSPORT						2.719,50				2.719,50
02.132.22104	VESTUARI POLICIA						9.016,04				9.016,04
02.133.20302	LLOGUER RADAR						1.868,01				1.868,01
02.133.21000	MANTENIMENT SENYALITZACIÓ		18.150,00				2.847,08				20.997,08
02.133.21301	MANTENIMENT MAQUINÀRIA POLICIA LOCAL		6.050,00				2.510,87				8.560,87
02.133.22611	SEGURETAT VIAL						491,26				491,26
02.133.61950	SENYALITZACIÓ						2.325,00				2.325,00
02.133.62301	MAQUINÀRIA, INSTAL·LACIONS I UTILLATGE						43.560,00				43.560,00
03.1532.20301	LLOGUER MAQUINÀRIA, INSTAL. (OBRES)		5.000,00								5.000,00
03.1532.20400	LLOGUER VEHICLE BRIGADA		8.000,00								8.000,00
03.1532.21000	REP. I MANT. VIES PÚBLIQUES		225.000,00				6.270,92				231.270,92
03.1532.21001	MATERIAL MAGATZEM		17.000,00								17.000,00
03.1532.22104	VESTUARI BRIGADA						937,63				937,63
03.1532.22111	MATERIAL BRIGADA		10.000,00								10.000,00
03.1532.22799	TREBALLS REALITZATS PER ALTRES EMPRESSES		50.000,00								50.000,00
03.1532.61900	ADEQUACIÓ I PAVIMENTACIÓ CARRERS		350.000,00				118.630,75				468.630,75

**PRESSUPOST DE DESPESES. EXERCICI CORRENT**

**MODIFICACIONS DE CRÈDIT**

EXERCICI 2018

APLIC. PRESSUPOSTÀRIA	DESCRIPCIÓ	CRÈDITS EXTRAORD.	SUPLEMENTS DE CRÈDIT	AMPLIACIONS DE CRÈDIT	TRANSFERÈNCIES CRÈDIT		INCORPORACIÓ ROMANENTS DE CRÈDIT	CRÈDITS GENERATS	BAIXES PER ANUL-L.	AJUSTAMENTS PER PRÒRROGA	TOTAL MODIFICACIÓ
					POSITIVES	NEGATIVES					
03.1532.61950	SENYALITZCIÓ URBANA	60.000,00									60.000,00
03.1532.62301	MAQUINÀRIA INSTAL·LACIONS I UTILLATGE		33.000,00								33.000,00
03.1532.62401	VEHICLE TRANSPORT						29.995,90				29.995,90
03.1532.62500	MOBILIARI URBÀ		70.000,00				452,73				70.452,73
03.1532.62502	JOCOS INFANTILS	50.000,00									50.000,00
03.1532.62503	SENYALITZACIÓ CAMINS	28.757,77									28.757,77
03.165.22100	ENLLUMENAT PÚBLIC						1.901,20				1.901,20
03.165.22112	MANTENIMENT ENLLUM. PÚBLIC						624,36				624,36
03.165.61922	ADEQUACIÓ I RENOVACIÓ LÍNIES ELÈCTRIQUES		100.000,00								100.000,00
03.171.21000	REP. CONSERVAC. BÉNS NATURALS (PARCS I JARDINS)		101.000,00								101.000,00
03.171.62301	MILLORES EQUIPAMENTS I JARDINS		20.000,00				68.958,41				88.958,41
03.171.62304	ELEMENTS PER ANIMALS DE COMPANYIA	40.000,00									40.000,00
03.171.62306	TANCA PARC DELS CORBERA	80.000,00									80.000,00
03.241.22605	TAULA LOCAL OCUPACIÓ									5.000,00	-5.000,00
03.323.21203	MANTENIMENT EDIFICIS ENSENYAMENT		5.000,00								5.000,00
03.323.22102	COMBUSTIBLE EDIFICIS ENSENYAMENT						8.127,22				8.127,22
03.330.21206	MANTENIMENT EDIFICIS CULTURA		20.000,00				2.889,48				22.889,48
03.330.22100	ELECTRICITAT EDIFICIS CULTURA						10.541,66				10.541,66
03.3321.62306	SITEMA RFID BIBLIOTECA	35.000,00									35.000,00
03.334.63213	ARRANJAMENT LA SALA	45.000,00									45.000,00
03.336.62210	CASTELL NOU	1.021.537,76									1.021.537,76
03.337.62302	INSTAL. ESPORTIVES I D'ESBARJO A L'AIRE LLIURE	40.000,00									40.000,00
03.342.21208	MANTENIMENT EDIFICIS ESPORTS		55.000,00				2.371,60				57.371,60
03.342.22102	COMBUSTIBLE EDIFICIS ESPORTS						2.203,30				2.203,30
03.342.22701	MANTENIMENT EDIF. PISCINA PERE PLANES		30.000,00								30.000,00
03.342.47903	TRANSFERÈNCIA PISCINA COBERTA						7.880,29				7.880,29
03.454.61902	CAMINS RURALS		220.000,00				165.494,28				385.494,28







**PRESSUPOST DE DESPESES. EXERCICI CORRENT**

**MODIFICACIONS DE CRÈDIT**

EXERCICI 2018

APLIC. PRESSUPOSTÀRIA	DESCRIPCIÓ	CRÈDITS EXTRAORD.	SUPLEMENTS DE CRÈDIT	AMPLIACIONS DE CRÈDIT	TRANSFERÈNCIES CRÈDIT		INCORPORACIÓ ROMANENTS DE CRÈDIT	CRÈDITS GENERATS	BAIXES PER ANUL·L.	AJUSTAMENTS PER PRÒRROGA	TOTAL MODIFICACIÓ
					POSITIVES	NEGATIVES					
10.341.22609	DINAMITZACIÓ ESCOLES ESPORTIVES						739,94				739,94
10.341.22615	ACTIVITATS ESPORTIVES						6.016,21				6.016,21
10.341.47200	APORTACIÓ ACTIVITATS ESPORTIVES						4.800,00				4.800,00
10.341.48000	SUBVENCIÓ ENTITATS ESPORTIVES						700,00				700,00
10.342.63300	REPARACIÓ INSTAL.LAC. MAQ. ESPORTIVA		10.000,00				556,60				10.556,60
11.326.22003	ACTIVITATS LA MASOVERIA		6.000,00				5.067,99				11.067,99
11.326.22799	PARC NADAL						990,11				990,11
12.231.22105	PROGRAMA D'AJUDES ECONÒMIQUES MESURES ANTICRISI		7.200,00				3.025,00				10.225,00
12.231.22606	PROJECTES D'INSERCIÓ SOCIAL						500,00				500,00
12.231.22699	ATENCIÓ A LA DONA		9.000,00				3.195,53				12.195,53
12.231.22703	ASISTENCIA / AJUDA /SAD						8.682,45				8.682,45
12.231.22710	CONTRACTACIÓ LOGOPEDA						3.780,00				3.780,00
12.231.22714	HABITS D'ESTUDI						410,00				410,00
12.231.22715	SUPORT SERVEIS SOCIALS BÀSICS						2.845,40				2.845,40
12.231.46202	CONVENI CEDIAP						4.386,92				4.386,92
12.231.46500	CONVENI INTERADMINIST.PROJEC.COMUNITARI						1.126,08				1.126,08
12.231.46502	CONVENI AMB CCVO PER CEE MONTERRAT MONTERO						6.200,00				6.200,00
12.231.46503	CONVENI CCVO ELABORACIÓ PIES						3.076,56				3.076,56
12.231.46504	PROGRAMA ARRANJAMENT HABITATGES DIPUTACIÓ						1.200,00				1.200,00
12.231.46505	AJUTS MENJADOR CCVO						3.511,47				3.511,47
12.231.46506	CONVENI ADMINISTRATIU CCVO						6.754,56				6.754,56
12.231.48000	SUBVENCIÓ ALTRES ENTITATS						175,00				175,00
12.231.48100	ATENCIONS A LES FAMÍLIES						682,49				682,49
12.231.48101	SUPORT A LES FAMÍLIES I INFÀNCIA						350,00				350,00
12.231.48102	AJUTS ADQUISICIÓ LLIBRES DE TEXT						7.185,20				7.185,20
12.231.48103	AJUTS ACTIVITATS EXTRAESCOLARS						76,00				76,00
13.241.22605	TAULA LOCAL OCUPACIÓ				5.000,00						5.000,00
13.241.22606	FORMACIÓ						653,40				653,40

**PRESSUPOST DE DESPESES. EXERCICI CORRENT**

**MODIFICACIONS DE CRÈDIT**

EXERCICI 2018

APLIC. PRESSUPOSTÀRIA	DESCRIPCIÓ	CRÈDITS EXTRAORD.	SUPLEMENTS DE CRÈDIT	AMPLIACIONS DE CRÈDIT	TRANSFERÈNCIES CRÈDIT		INCORPORACIÓ ROMANENTS DE CRÈDIT	CRÈDITS GENERATS	BAIXES PER ANUL-L.	AJUSTAMENTS PER PRÒRROGA	TOTAL MODIFICACIÓ
					POSITIVES	NEGATIVES					
13.430.22699	DESENVOLUPAMENT LOCAL-PROG. EUROPEU						605,00				605,00
13.430.22710	PLA DINAMITZADOR BOTIGUERS		10.000,00				3.618,95				13.618,95
13.430.48000	SUBVENCIÓ ENTITATS						30,00				30,00
13.430.48005	CONVENI UNIÓ DE BOTIGUERS		5.000,00								5.000,00
TOTAL		2.254.442,48	1.885.363,48		621.843,70	621.843,70	2.600.440,59	250.428,18			6.990.674,73

**PRESSUPOST DE DESPESES**

**ROMANENTS DE CRÈDIT**

**EXERCICI 2018**

APLIC. PRESSUPOSTÀRIA	DESCRIPCIÓ	ROMANENTS COMPROMESOS			ROMNENTS NO COMPROMESOS		
		INCORPORABLES	NO INCORPORABL	TOTAL	INCORPORABLES	NO INCORPORABLE	TOTAL
2018 01 130 12001	RETRI. BÀSICA FUNC. GRUP A2 POLICIA					1.477,54	1.477,54
2018 01 130 12003	RETRI. BÀSICA FUNC. GRUP C1 POLICIA				-2.730,62		-2.730,62
2018 01 130 12006	RETRI. BÀSICA FUNC. TRIENNIS POLICIA					1.823,35	1.823,35
2018 01 130 12100	RETRI. COMP. DESTÍ FUNC. POLICIA					887,51	887,51
2018 01 130 12101	RETRI. COMP. ESPEC. FUNC. POLICIA				-7.606,52		-7.606,52
2018 01 130 15000	PRODUCTIVITAT POLICIA					6.232,71	6.232,71
2018 01 130 15100	GRATIFICACIONS PERSONAL FUNCIONARI POLICIA				-9.804,34		-9.804,34
2018 01 130 16000	SEG. SOC. FUNC. LABORALS I ALTRE PERSONAL POLICIA				-10.383,87		-10.383,87
2018 01 150 12000	RETRI. BÀSICA FUNC. GRUP A1 URBANISME					8.792,98	8.792,98
2018 01 150 12001	RETRI. BÀSICA FUNC. GRUP A2 URBANISME					300,70	300,70
2018 01 150 12003	RETRI. BÀSICA FUNC. GRUP C1 URBANISME					1.673,16	1.673,16
2018 01 150 12006	RETRI. BÀSICA FUNC. TRIENNIS URBANISME					4.159,67	4.159,67
2018 01 150 12100	RETRI. COMP. DESTÍ FUNC. URBANISME					7.156,94	7.156,94
2018 01 150 12101	RETRI. COMP. ESPEC. FUNC. URBANISME				-4.900,74		-4.900,74
2018 01 150 12103	ALTRES RETRI. COMP. FUNC. URBANISME					562,09	562,09
2018 01 150 13000	PERSONAL LABORAL FIXE URBANISME					169,57	169,57
2018 01 150 16000	SEG. SOC. FUNC. LABORALS I ALTRE PERSONAL URBANISME					18.824,02	18.824,02
2018 01 1532 13000	RETRI. PERS. LABORAL FIXE BRIGADA					517,56	517,56
2018 01 1532 13100	RETRI. PERS. LABORAL TEMPORAL BRIGADA					7.518,12	7.518,12

**PRESSUPOST DE DESPESES**

**ROMANENTS DE CRÈDIT**

**EXERCICI 2018**

APLIC. PRESSUPOSTÀRIA			DESCRIPCIÓ	ROMANENTS COMPROMESOS			ROMNENTS NO COMPROMESOS		
				INCORPORABLES	NO INCORPORABL	TOTAL	INCORPORABLES	NO INCORPORABLE	TOTAL
2018 01	1532	16000	SEG. SOC. FUNC. LAB. I ALTRE PERSONAL BRIGADA				-6.231,35		-6.231,35
2018 01	165	13000	RETRI. PERS. LABORAL FIXE ENLLUMENAT					4.406,61	4.406,61
2018 01	165	16000	SEG. SOC. FUNC. LAB. I ALTRE PERSONAL ENLLUMENAT				-4.218,62		-4.218,62
2018 01	170	12000	RETRI. BÀSICA FUNC. GRUP A1 MEDI AMBIENT					170,96	170,96
2018 01	170	12001	RETRI. BÀSICA FUNC. GRUP A2 MEDI AMBIENT					1.333,32	1.333,32
2018 01	170	12004	RETRI. BÀSICA FUNC. GRUP C2 MEDI AMBIENT				-4.494,83		-4.494,83
2018 01	170	12006	RETRI. BÀSICA FUNC. TRIENNIS MEDI AMBIENT					203,64	203,64
2018 01	170	12100	RETRI. COMP. DESTÍ FUNC. MEDI AMBIENT				-1.302,81		-1.302,81
2018 01	170	12101	RETRI. COMP. ESPEC. FUNC. MEDI AMBIENT				-8.313,50		-8.313,50
2018 01	170	12103	ALTRES RETRI. COMP. FUNC. MEDI AMBIENT					341,09	341,09
2018 01	170	13000	RETRI. PERS. LABORAL FIXE MEDI AMBIENT					311,31	311,31
2018 01	170	16000	SEG. SOC. FUNC. LAB. I ALTRE PERSONAL MEDI AMBIENT				-6.539,08		-6.539,08
2018 01	221	16008	PREVENCIÓ DE RISCOS LABORALS					2.604,56	2.604,56
2018 01	221	16200	DESPESA SOCIAL FORMACIÓ PERSONAL					2.620,00	2.620,00
2018 01	221	16204	FONS I ACCIÓ SOCIAL					-789,40	-789,40
2018 01	231	12001	RETRI. BÀSICA FUNC. GRUP A2 ACCIÓ SOCIAL					150,35	150,35
2018 01	231	12003	RETRI. BÀSICA FUNC. GRUP C1 ACCIÓ SOCIAL					115,23	115,23
2018 01	231	12006	RETRI. BÀSICA FUNC. TRIENNIS ACCIÓ SOCIAL				-993,07		-993,07
2018 01	231	12100	RETRI. COMP. DESTÍ FUNC. ACCIÓ SOCIAL					114,09	114,09

**PRESSUPOST DE DESPESES**

**ROMANENTS DE CRÈDIT**

**EXERCICI 2018**

APLIC. PRESSUPOSTÀRIA	DESCRIPCIÓ	ROMANENTS COMPROMESOS			ROMNENTS NO COMPROMESOS		
		INCORPORABLES	NO INCORPORABL	TOTAL	INCORPORABLES	NO INCORPORABLE	TOTAL
2018 01 231 12101	RETRI. COMP. ESPEC. FUNC. ACCIÓ SOCIAL					207,92	207,92
2018 01 231 12103	ALTRES RETRI. COMP. FUNC.ACCIÓ SOCIAL					38,35	38,35
2018 01 231 13000	RETRI. PERS. LABORAL FIXE ACCIÓ SOCIAL					6.411,23	6.411,23
2018 01 231 13100	RETRI. PERS. LABORAL TEMPORAL ACCIÓ SOCIAL					3.464,45	3.464,45
2018 01 231 16000	SEG. SOC. FUNC. LAB. I ALTRE PERSONAL ACCIÓ SOCIAL				-6.082,88		-6.082,88
2018 01 241 13000	RETRI. PERS. LABORAL FIXE FOMENT OCUPACIÓ					820,87	820,87
2018 01 241 16000	SEG. SOC. FUNC. LAB. I ALTRE PERSONAL FOMENT OCUPACIÓ					742,81	742,81
2018 01 320 12000	RETRI. BÀSICA FUNC. GRUP A1 ENSENYAMENT					170,96	170,96
2018 01 320 12006	RETRI. BÀSICA FUNC. TRIENNIS ENSENYAMENT					19,68	19,68
2018 01 320 12100	RETRI. COMP. DESTÍ FUNC. ENSENYAMENT					71,74	71,74
2018 01 320 12101	RETRI. COMP. ESPEC. FUNC. ENSENYAMENT					155,44	155,44
2018 01 320 12103	ALTRES RETRI. COMP. FUNC. ENSENYAMENT					23,29	23,29
2018 01 320 13100	RETRI. PERS. LABORAL TEMPORAL ENSENYAMENT					3.086,82	3.086,82
2018 01 320 16000	SEG. SOC. FUNC. LAB. I ALTRE PERSONAL ENSENYAMENT				-4.774,27		-4.774,27
2018 01 330 12000	RETRI. BÀSICA FUNC. GRUP A1 CULTURA					213,18	213,18
2018 01 330 12001	RETRI. BÀSICA FUNC. GRUP A2 CULTURA					150,35	150,35
2018 01 330 12003	RETRI. BÀSICA FUNC. GRUP C1 CULTURA					115,23	115,23
2018 01 330 12006	RETRI. BÀSICA FUNC. TRIENNIS CULTURA				-906,76		-906,76
2018 01 330 12100	RETRI. COMP. DESTÍ FUNC. CULTURA					232,70	232,70

**PRESSUPOST DE DESPESES**

**ROMANENTS DE CRÈDIT**

**EXERCICI 2018**

APLIC. PRESSUPOSTÀRIA	DESCRIPCIÓ	ROMANENTS COMPROMESOS			ROMNENTS NO COMPROMESOS		
		INCORPORABLES	NO INCORPORABL	TOTAL	INCORPORABLES	NO INCORPORABLE	TOTAL
2018 01 330 12101	RETRI. COMP. ESPEC. FUNC. CULTURA					489,10	489,10
2018 01 330 13100	RETRI. LABORAL TEMPORAL CULTURA				-2.174,10		-2.174,10
2018 01 330 16000	SEG. SOC. FUNC. LAB. I ALTRE PERSONAL CULTURA				-7.672,13		-7.672,13
2018 01 3321 12003	RETRI. BÀSICA FUNC. GRUP C1 BIBLIOTECA					230,46	230,46
2018 01 3321 12006	RETRI. BÀSICA FUNC. TRIENNIS BIBLIOTECA					41,71	41,71
2018 01 3321 12100	RETRI. COMP. DESTÍ BIBLIOTECA					99,39	99,39
2018 01 3321 12101	RETRI. COMP. ESPEC. BIBLIOTECA					163,88	163,88
2018 01 3321 12103	ALTRES RETRI. COMP. FUNC. BIBLIOTECA					30,13	30,13
2018 01 3321 16000	SEG. SOC. FUNC. LAB I ALTRE PERS. BIBLIOTECA					141,58	141,58
2018 01 334 44900	SUBVENCIO LLINARS CULTURAL SLU						
2018 01 340 13000	RETRI. PERS. LABORAL FIXE ESPORTS					8.832,96	8.832,96
2018 01 340 16000	SEG. SOC. FUNC. LAB. I ALTRE PERSONAL ESPORTS					1.485,45	1.485,45
2018 01 342 77001	TRANSFERÈNCIA CAPITAL LLINARSPORT						
2018 01 430 13000	RETRI. PERS. LABORAL FIXE TURISME					366,13	366,13
2018 01 430 16000	SEG. SOC. FUNC. LAB. I ALTRE PERSONAL TURISME					9.384,26	9.384,26
2018 01 912 10000	RETRI. CÀRRECS ELECTES					51.105,43	51.105,43
2018 01 912 16000	SEGURETAT SOCIAL					489,55	489,55
2018 01 912 22600	REPRESENTACIONS ALCALDIA	1.500,00		1.500,00		2.163,72	2.163,72
2018 01 912 22601	ATENCIONS PROTOCOLÀRIES I REPR.					-4.581,97	-4.581,97
2018 01 912 23100	DIETES I DESPLAÇAMENTS					3.912,73	3.912,73
2018 01 912 48300	ASSIGNACIÓ GRUPS MUNICIPALS						



**PRESSUPOST DE DESPESES**

**ROMANENTS DE CRÈDIT**

**EXERCICI 2018**

APLIC. PRESSUPOSTÀRIA	DESCRIPCIÓ	ROMANENTS COMPROMESOS			ROMNENTS NO COMPROMESOS		
		INCORPORABLES	NO INCORPORABL	TOTAL	INCORPORABLES	NO INCORPORABLE	TOTAL
2018 01 920 12000	RETRI. BÀSICA FUNC. GRUP A1 ADM. GENERAL					9.911,68	9.911,68
2018 01 920 12001	RETRI. BÀSICA FUNC. GRUP A2 ADM. GENERAL					270,58	270,58
2018 01 920 12003	RETRI. BÀSICA FUNC. GRUP C1 ADM. GENERAL					576,16	576,16
2018 01 920 12004	RETRI. BÀSICA FUNC. GRUP C2 ADM. GENERAL				-5.327,91		-5.327,91
2018 01 920 12005	RETRI. BÀSICA FUNC. GRUP E ADM. GENERAL					89,54	89,54
2018 01 920 12006	RETRI. BÀSICA FUNC. TRIENNIS ADM. GENERAL					3.015,71	3.015,71
2018 01 920 12100	RETRI. COMP. DESTÍ FUNC. ADM. GENERAL					1.609,24	1.609,24
2018 01 920 12101	RETRI. COMP. ESPEC. FUNC. ADM. GENERAL				-1.426,08		-1.426,08
2018 01 920 12103	ALTRES RETRI. COMP. FUNC. ADM. GENERAL					5.998,24	5.998,24
2018 01 920 13100	RETRI. PERS. LABORAL TEMPORAL ADM. GENERAL					2.052,43	2.052,43
2018 01 920 15100	GRATIFICACIONS PERSONAL FUNC. ADM. GENERAL				-6.855,81		-6.855,81
2018 01 920 16000	SEG. SOC. FUNC. LAB. I ALTRE PERSONAL ADM. GENERAL				-9.761,55		-9.761,55
2018 01 920 20202	LLOGUER PÀRQUING VEHICLE	755,04		755,04		244,96	244,96
2018 01 920 20205	LLOGUERS EDIFICIS I ALTRES					-451,15	-451,15
2018 01 920 20400	LLOGUER VEHICLE ADMINISTRACIÓ GENERAL					72,80	72,80
2018 01 920 22000	MATERIAL OFICINA	2.552,26		2.552,26		-5.850,73	-5.850,73
2018 01 920 22001	PREMSA, REVISTES, LLIBRES I ALTRES PUBLICACIONS					-10.496,18	-10.496,18
2018 01 920 22002	MATERIAL INFORMÀTIC	16.334,11		16.334,11		2.179,88	2.179,88
2018 01 920 22004	CONSUM FOTOCÒPIES					-1.564,23	-1.564,23
2018 01 920 22103	COMBUSTIBLES VEHICLES					418,44	418,44

**PRESSUPOST DE DESPESES**

**ROMANENTS DE CRÈDIT**

**EXERCICI 2018**

APLIC. PRESSUPOSTÀRIA	DESCRIPCIÓ	ROMANENTS COMPROMESOS			ROMNENTS NO COMPROMESOS		
		INCORPORABLES	NO INCORPORABL	TOTAL	INCORPORABLES	NO INCORPORABLE	TOTAL
2018 01 920 22199	SUBMINISTRAMENTS PRODUCTES DIVERSOS					-1.894,91	-1.894,91
2018 01 920 22200	COMUNICACIONS TELEFONICA					-9.243,28	-9.243,28
2018 01 920 22201	COMUNICACIONS POSTALS					357,37	357,37
2018 01 920 22400	PRIMES D'ASSEGURANCES EDIFICIS, VEHICLES, RESP.					2.901,21	2.901,21
2018 01 920 22500	TRIBUTS					100,00	100,00
2018 01 920 22602	COMUNICACIÓ INSTITUCIONAL	10.040,58		10.040,58		-6.448,38	-6.448,38
2018 01 920 22603	ANUNCIS I PUBLICACIONS OFICIALS					7.270,20	7.270,20
2018 01 920 22604	DESPESES JURIDIQUES					-272,90	-272,90
2018 01 920 22607	DESPESES PER OPOSICIONS					306,50	306,50
2018 01 920 22706	ASSESSORAMENT EXTERN	5.335,49		5.335,49		17.243,28	17.243,28
2018 01 920 23120	DESPLAÇAMENTS PERSONAL					-865,23	-865,23
2018 01 920 23300	ALTRES INDEMNITZACIONS					5.000,00	5.000,00
2018 01 920 46700	APORTACIÓ LOCALRET					59,37	59,37
2018 01 920 48000	SUBVENCIO ENTITATS					3.000,00	3.000,00
2018 01 920 48200	CONVENI FUNDACIÓ PAU CASALS						
2018 01 920 62301	MAQUINÀRIA, INSTAL.LACIONS I UTILLATGE				568,24		568,24
2018 01 920 62500	MOBILIARI				359,68		359,68
2018 01 920 62600	EQUIPS INFORMÀTICS	8.370,78		8.370,78	2.679,39		2.679,39
2018 01 920 63301	ELEMENTS DE COMUNICACIÓ				149,94		149,94
2018 01 920 64100	PROGRAMES INFORMÀTICS	12.795,75		12.795,75	11.733,00		11.733,00
2018 01 922 46600	APORTACIÓ A FMC, ACM I AMI					1.143,15	1.143,15
2018 01 925 12003	RETRI. BÀSICA FUNC. GRUP C1 OAC					115,23	115,23
2018 01 925 12004	RETRI. BÀSICA FUNC. GRUP C2 OAC					97,59	97,59
2018 01 925 12006	RETRI. BÀSICA FUNC. TRIENNIS OAC					38,75	38,75
2018 01 925 12100	RETRI. COMP. DESTÍ FUNC. OAC					92,06	92,06

**PRESSUPOST DE DESPESES**

**ROMANENTS DE CRÈDIT**

**EXERCICI 2018**

APLIC. PRESSUPOSTÀRIA	DESCRIPCIÓ	ROMANENTS COMPROMESOS			ROMNENTS NO COMPROMESOS		
		INCORPORABLES	NO INCORPORABL	TOTAL	INCORPORABLES	NO INCORPORABLE	TOTAL
2018 01 925 12101	RETRI. COMP. ESPEC. FUNC. OAC					608,44	608,44
2018 01 925 12103	ALTRES RETRI. COMP. FUNC. OAC					15,06	15,06
2018 01 925 13000	RETRI. PERS. LABORAL FIXE OAC				-4.292,30		-4.292,30
2018 01 925 16000	SEG. SOC. FUNC. LAB. I ALTRE PERSONAL					12.295,04	12.295,04
2018 02 130 20400	LLOGUER VEHICLES POLICIA LOCAL					3.384,52	3.384,52
2018 02 130 21400	REPARACIÓ VEHICLES POLICIA LOCAL					-612,42	-612,42
2018 02 130 22000	IMPREMTA					298,20	298,20
2018 02 130 22003	MATERIAL TÈCNIC POLICIA LOCAL	13.439,37		13.439,37		-11.934,39	-11.934,39
2018 02 130 62401	VEHICLE TRANSPORT				166,74		166,74
2018 02 132 21900	CARTUTXERIA MUNICIÓ POLICIA LOCAL					500,00	500,00
2018 02 132 22103	CARBURANTS POLICIA LOCAL					3.115,48	3.115,48
2018 02 132 22104	VESTUARI POLICIA	10.764,58		10.764,58		73,54	73,54
2018 02 133 20302	LLOGUER RADAR	622,67		622,67		1.895,97	1.895,97
2018 02 133 21000	MANTENIMENT SENYALITZACIÓ	998,25		998,25		8.027,95	8.027,95
2018 02 133 21301	MANTENIMENT MAQUINÀRIA POLICIA LOCAL					6.282,49	6.282,49
2018 02 133 22611	SEGURETAT VIAL					500,00	500,00
2018 02 133 22799	SERVEI DE GRUA					3.365,66	3.365,66
2018 02 133 61950	SENYALITZACIÓ				2.774,80		2.774,80
2018 02 133 62301	MAQUINÀRIA, INSTAL.LACIONS I UTILLATGE				5.090,97		5.090,97
2018 03 130 22710	TREBALLS ALT.EMPRES.CONSERGERIA GOVERN.C.	60,80		60,80		335,56	335,56
2018 03 150 46501	CONVENI CCVO (SOC)					1.128,34	1.128,34
2018 03 1532 20301	LLOGUER MAQUINÀRIA, INSTAL.(OBRES)	655,34		655,34	-3.130,68		-3.130,68
2018 03 1532 20400	LLOGUER VEHICLE BRIGADA					1.907,18	1.907,18

PRESSUPOST DE DESPESES

ROMANENTS DE CRÈDIT

EXERCICI 2018

APLIC. PRESSUPOSTÀRIA			DESCRIPCIÓ	ROMANENTS COMPROMESOS			ROMNENTS NO COMPROMESOS		
				INCORPORABLES	NO INCORPORABL	TOTAL	INCORPORABLES	NO INCORPORABLE	TOTAL
2018 03	1532	21000	REP. I MANT. VIES PÚBLIQUES	30.018,75		30.018,75	-1.571,42		-1.571,42
2018 03	1532	21001	MATERIAL MAGATZEM	10,01		10,01	-136,07		-136,07
2018 03	1532	21304	MANTENIMENT MAQUINÀRIA BRIGADA	91,22		91,22		-2.158,84	-2.158,84
2018 03	1532	21403	REP. VEHICLES BRIGRADA OBRES	475,04		475,04		-5.355,67	-5.355,67
2018 03	1532	22103	SUB. COMBUSTIBLE I CARBURANT	197,21		197,21		-2.823,73	-2.823,73
2018 03	1532	22104	VESTUARI BRIGADA					524,83	524,83
2018 03	1532	22111	MATERIAL BRIGADA					645,56	645,56
2018 03	1532	22799	TREBALLS REALITZATS PER ALTRES EMPRESES	4.342,84		4.342,84	-4.183,90		-4.183,90
2018 03	1532	61900	ADEQUACIÓ I PAVIMENTACIÓ CARRERS	310.757,40		310.757,40	539,11		539,11
2018 03	1532	61950	SENYALITZCIÓ URBANA	60.000,00		60.000,00			
2018 03	1532	62301	MAQUINÀRIA INSTAL·LACIONS I UTILLATGE	996,07		996,07	28.754,14		28.754,14
2018 03	1532	62401	VEHICLE TRANSPORT				357,48		357,48
2018 03	1532	62500	MOBILIARI URBÀ	32.623,44		32.623,44	7.891,55		7.891,55
2018 03	1532	62502	JOCs INFANTILS	16.433,13		16.433,13	4.874,14		4.874,14
2018 03	1532	62503	SENYALITZACIÓ CAMINS				28.757,77		28.757,77
2018 03	160	46702	CONSORCI BESOS TORDERA NETEJA XARXA CLAVEGUERAM	0,05		0,05		1.283,36	1.283,36
2018 03	163	22700	NETEJA VIA PÚBLICA					8.579,67	8.579,67
2018 03	164	22701	MANTENIMENT I VIGILÀNCIA CEMENTIRI	2.443,83		2.443,83		-8.418,31	-8.418,31
2018 03	165	22100	ENLLUMENAT PÚBLIC	18.210,79		18.210,79		52.516,06	52.516,06
2018 03	165	22112	MANTENIMENT ENLLUM. PÚBLIC	9.594,98		9.594,98		-3.605,45	-3.605,45
2018 03	165	61922	ADEQUACIÓ I RENOVACIÓ LÍNIES ELÈCTRIQUES	9.849,46		9.849,46	0,27		0,27
2018 03	171	21000	REP. CONSERVAC. BÉNS NATURALS (PARCS I JARDINS)	15.433,29		15.433,29	-12.254,59		-12.254,59
2018 03	171	22101	AIGUA JARDINS I BÉNS NATURALS					-11.447,67	-11.447,67

**PRESSUPOST DE DESPESES**

**ROMANENTS DE CRÈDIT**

**EXERCICI 2018**

APLIC. PRESSUPOSTÀRIA	DESCRIPCIÓ	ROMANENTS COMPROMESOS			ROMNENTS NO COMPROMESOS		
		INCORPORABLES	NO INCORPORABL	TOTAL	INCORPORABLES	NO INCORPORABLE	TOTAL
2018 03 171 62301	MILLORES EQUIPAMENTS I JARDINS	2.111,04		2.111,04	6,04		6,04
2018 03 171 62304	ELEMENTS PER ANIMALS DE COMPANYIA	36.645,59		36.645,59	499,63		499,63
2018 03 171 62306	TANCA PARC DELS CORBERA				2.180,66		2.180,66
2018 03 241 22605	TAULA LOCAL OCUPACIÓ						
2018 03 323 21203	MANTENIMENT EDIFICIS ENSENYAMENT	2.850,49		2.850,49		1.127,06	1.127,06
2018 03 323 22100	ELECTRICITAT EDIF. ENSENYAMENT	3.482,44		3.482,44		13.560,54	13.560,54
2018 03 323 22101	AIGUA EDIFICIS ENSENYAMENT					-2.426,24	-2.426,24
2018 03 323 22102	COMBUSTIBLE EDIFICIS ENSENYAMENT	12.127,22		12.127,22		742,37	742,37
2018 03 323 22700	NETEJA EDIFICIS ENSENYAMENT	329,11		329,11		365,40	365,40
2018 03 323 22710	TREBALLS ALT.EMPRES. CONSERGERIA ENSENY.					-2.895,53	-2.895,53
2018 03 330 21206	MANTENIMENT EDIFICIS CULTURA	15.162,64		15.162,64	-4.296,59		-4.296,59
2018 03 330 22100	ELECTRICITAT EDIFICIS CULTURA	3.144,45		3.144,45		-5.972,55	-5.972,55
2018 03 330 22101	AIGUA EDIFICIS CULTURA					-1.122,61	-1.122,61
2018 03 330 22102	COMBUSTIBLE EDIFICIS DE CULTURA					-1.083,51	-1.083,51
2018 03 330 22700	NETEJA EDIFICIS CULTURA					1.278,28	1.278,28
2018 03 3321 21206	MANTENIMENT BIBLIOTECA	491,91		491,91		-3.302,92	-3.302,92
2018 03 3321 22100	ELECTRICITAT BIBLIOTECA	492,11		492,11		1.898,00	1.898,00
2018 03 3321 22101	AIGUA BIBLIOTECA					147,67	147,67
2018 03 3321 22102	COMBUSTIBLE BIBLIOTECA					2.397,80	2.397,80
2018 03 3321 22700	NETEJA BIBLIOTECA					890,28	890,28
2018 03 3321 62306	SITEMA RFID BIBLIOTECA				5.173,50		5.173,50
2018 03 334 63213	ARRANJAMENT LA SALA	2.407,90		2.407,90	6,05		6,05
2018 03 336 62210	CASTELL NOU				17.567,30		17.567,30
2018 03 337 62302	INSTAL. ESPORTIVES I D'ESBARJO A L'AIRE LLIURE	28.672,09		28.672,09	4.838,68		4.838,68

**PRESSUPOST DE DESPESES**

**ROMANENTS DE CRÈDIT**

**EXERCICI 2018**

APLIC. PRESSUPOSTÀRIA	DESCRIPCIÓ	ROMANENTS COMPROMESOS			ROMNENTS NO COMPROMESOS		
		INCORPORABLES	NO INCORPORABL	TOTAL	INCORPORABLES	NO INCORPORABLE	TOTAL
2018 03 342 21208	MANTENIMENT EDIFICIS ESPORTS	3.176,58		3.176,58	-23.384,57		-23.384,57
2018 03 342 22100	ELECTRICITAT EDIFICIS ESPORTS	4.955,93		4.955,93		18.509,72	18.509,72
2018 03 342 22101	AIGUA EDIFICIS ESPORTS					-305,18	-305,18
2018 03 342 22102	COMBUSTIBLE EDIFICIS ESPORTS	2.203,30		2.203,30		391,07	391,07
2018 03 342 22700	NETEJA EDIFICIS ESPORTS	481,60		481,60		1.020,63	1.020,63
2018 03 342 22701	MANTENIMENT EDIF. PISCINA PERE PLANES	1.458,92		1.458,92		25.018,99	25.018,99
2018 03 342 22710	TREBALLS ALT.EMPRES-CONSERG.ESPORTS	1.440,57		1.440,57		-1.120,86	-1.120,86
2018 03 342 47903	TRANSFERÈNCIA PISCINA COBERTA	5.242,80		5.242,80		20.411,32	20.411,32
2018 03 342 63206	ARRANJAMENT PAVELLÓ						
2018 03 454 61902	CAMINS RURALS	212.236,42		212.236,42	10.491,81		10.491,81
2018 03 920 21200	MANTENIMENT EDIFICIS ADMINISTRATIUS	2.756,19		2.756,19	-3.881,07		-3.881,07
2018 03 920 22100	ELECTRICITAT EDIF. ADMINISTRATIUS	1.455,11		1.455,11		2.012,94	2.012,94
2018 03 920 22101	AIGUA EDIFICIS ADMINISTRATIUS					681,12	681,12
2018 03 920 22102	COMBUSTIBLE EDIFICIS ADMINISTRATIUS	3.028,87		3.028,87		1.896,17	1.896,17
2018 03 920 22700	NETEJA EDIFICIS ADMINISTRATIUS	60,88		60,88		7.303,20	7.303,20
2018 04 311 22106	PRODUCTES FARMACÈUTICS I SANITARIS	1.512,01		1.512,01		1.074,94	1.074,94
2018 04 311 22113	RECOLLIDA ANIMALS	6.874,46		6.874,46		62,70	62,70
2018 04 311 22710	TREBALLS CONTROL DE PLAGUES					7.586,19	7.586,19
2018 04 311 22711	TREBALLS CONTROL LEGIONEL.LA				-32,74		-32,74
2018 05 011 31000	INTERESSOS PRÉSTECES DE L'INTERIOR					33.506,81	33.506,81
2018 05 011 91100	AMORTIT. PRÉSTECES DIPUTACIÓ MIG I LLARG TERMINI				400,00		400,00
2018 05 011 91300	AMORTIT. PRÉSTECES BANC I CAIXES MIG I LLARG TERMINI				6.835,08		6.835,08

**PRESSUPOST DE DESPESES**

**ROMANENTS DE CRÈDIT**

**EXERCICI 2018**

APLIC. PRESSUPOSTÀRIA	DESCRIPCIÓ	ROMANENTS COMPROMESOS			ROMNENTS NO COMPROMESOS		
		INCORPORABLES	NO INCORPORABL	TOTAL	INCORPORABLES	NO INCORPORABLE	TOTAL
2018 05 920 22699	ALTRES DESPESES IMPREVISTES FC					47.214,53	47.214,53
2018 05 932 22708	TREBALLS REALITZATS PER EMPRESES: SERVEIS DE RECAPTACIO					13.963,24	13.963,24
2018 05 934 31100	DESP. FORMALITZ., MODIF. I CANCELACIÓ					500,00	500,00
2018 05 934 35200	INTERESSOS DE DEMORA					3.000,00	3.000,00
2018 05 934 35900	COMISSIONS FINANCERES					3.058,75	3.058,75
2018 06 150 22706	ESTUDIS I TREBALLS TECNICS SERVEIS TERRITORIALS	36.265,60		36.265,60		3.428,55	3.428,55
2018 06 150 46200	CONVENI PER L'HABITATGE AJ. ST. CELONI	2.895,28		2.895,28		0,01	0,01
2018 06 151 60903	PARTICIPACIÓ AJUNT.QUOTES SECTOR B- GINEBRÓ				153.533,53		153.533,53
2018 06 151 60906	OBRES SECTOR D CAN MARQUES				7.714,36		7.714,36
2018 06 151 60907	OBRES SECTOR D CAN MARQUES PER QUOTES	116.239,14		116.239,14	510.023,59		510.023,59
2018 06 151 60908	PLA PARCIAL SECTOR G				3.239,28		3.239,28
2018 06 151 64000	REVISIÓ PLANEJAMENT	68.093,48		68.093,48			
2018 06 1521 62201	EDIFICIS H.P.O. CAN MARQUES	179.081,10		179.081,10			
2018 06 1532 61901	C/ JOAQUIM BLUME DAVANT ESGLÈSIA I ACCESSIBILITAT	13.594,50		13.594,50			
2018 06 1532 61914	ROTONDA AV. MAS BAGA - AV. SANT DE VILAMAJOR	24.676,44		24.676,44	2.952,01		2.952,01
2018 06 1532 62999	VORERA CRTA BV-5103	112.101,33		112.101,33			
2018 06 164 63200	ARRANJAMENT CEMENTIRI						
2018 06 171 60912	PARC CAN MARQUES	97.761,61		97.761,61	1.715,88		1.715,88
2018 06 171 62999	REORDENACIÓ ESPAI PÚBLIC PLAÇA VENTURA I GASSOL						
2018 06 334 62203	EDIFICI ANNEX CAN MARQUÈS	153.054,55		153.054,55			
2018 06 334 62306	EQUIPAMENT ESCOLA DE MÚSICA						
2018 06 334 63214	ARRANJAMENT ANTIC CAP				361.053,15		361.053,15

**PRESSUPOST DE DESPESES**

**ROMANENTS DE CRÈDIT**

**EXERCICI 2018**

APLIC. PRESSUPOSTÀRIA	DESCRIPCIÓ	ROMANENTS COMPROMESOS			ROMNENTS NO COMPROMESOS		
		INCORPORABLES	NO INCORPORABL	TOTAL	INCORPORABLES	NO INCORPORABLE	TOTAL
2018 06 340 63216	REFORMA I REUTILITZACIÓ ANTIC CINEMA				41.000,00		41.000,00
2018 06 342 60950	PISCINA D'ESTIU						
2018 06 342 63206	ARRANJAMENT PAVELLÓ	43.269,61		43.269,61	97,02		97,02
2018 06 432 63215	QUIOSC ÀREA CENTRAL				6.508,46		6.508,46
2018 06 432 76510	CONVENI TURISME CCVO -FEDER				158.118,10		158.118,10
2018 07 136 22700	NETEJA FRANJA BOSC. PROTECC.INCENDIS	5.284,07		5.284,07		11.936,42	11.936,42
2018 07 136 48200	CONVENI ADF	3.000,00		3.000,00			
2018 07 160 63303	ADEQUACIÓ I RENOVACIÓ CLAVEGUERAM				1.966,56		1.966,56
2018 07 161 22799	GESTIO SERVEI AIGUA POTABLE I CLAVEGUERAM	1.611,12		1.611,12		30.920,23	30.920,23
2018 07 161 60910	PLA DIRECTOR CLAVEGUERAM				399,68		399,68
2018 07 161 60911	PLA DIRECTOR D'AIGUA				4.706,20		4.706,20
2018 07 161 63302	ADEQUACIÓ I RENOVACIÓ CANONADES AIGUA	39.842,53		39.842,53	157,47		157,47
2018 07 1621 22710	RECOLL.I ELIMIN.RESIDUS	192,16		192,16		6.910,22	6.910,22
2018 07 1621 60940	SOTERRAMENT CONTENIDORS	28.161,78		28.161,78			
2018 07 1622 22711	GESTIÓ DE RESIDUS	365,54		365,54	-16.137,98		-16.137,98
2018 07 1622 46701	CONSORCI GESTIÓ RESIDUS QUOTA MUNICIPI ADHERIT					729,76	729,76
2018 07 1623 22711	TRACTAMENT DE RESIDUS					-3.493,21	-3.493,21
2018 07 170 21000	RECUPERACIÓ ESPAIS FLUVIALS I CAMINS					3.704,00	3.704,00
2018 07 170 22699	PROMOCIO I EDUCACIÓ AMBIENTAL					-1.610,10	-1.610,10
2018 07 1720 62305	CALDERA BIOMASSA	10.804,63		10.804,63	3.227,22		3.227,22
2018 07 1720 62306	CALDERA BIOMASSA ESCOLA MUSICA	21.499,49		21.499,49	2.137,40		2.137,40
2018 07 1720 62701	INSTAL·LACIONS FOTOVOLTÀIQUES				1.231,84		1.231,84
2018 07 179 60909	PLA D' ACCIÓ ENERGIA I CLIMA				3.052,00		3.052,00



**PRESSUPOST DE DESPESES**

**ROMANENTS DE CRÈDIT**

**EXERCICI 2018**

APLIC. PRESSUPOSTÀRIA	DESCRIPCIÓ	ROMANENTS COMPROMESOS			ROMNENTS NO COMPROMESOS		
		INCORPORABLES	NO INCORPORABL	TOTAL	INCORPORABLES	NO INCORPORABLE	TOTAL
2018 08 231 22606	CONTRACTACIÓ ALFABETIZACIÓ ADULTS					659,13	659,13
2018 08 323 22003	DESPESES DIVERSES PER ESCOLES	1.868,83		1.868,83		-3.745,25	-3.745,25
2018 08 323 22699	DESPESES DIVERSES LLARS D'INFANTS					20,20	20,20
2018 08 323 46205	CONVENI CANTANIA					-2.101,09	-2.101,09
2018 08 323 47200	APORTACIÓ LLARS D'INFANTS					-2.309,62	-2.309,62
2018 08 323 62500	MOBILIARI ENSENYAMENT	16.987,83		16.987,83	1.126,80		1.126,80
2018 08 326 22606	CURS CATALÀ PER ADULTS					-1.676,90	-1.676,90
2018 08 326 22608	CURSOS FORMACIÓ I TALLERS	1.140,33		1.140,33		-5.620,24	-5.620,24
2018 08 326 22609	ACTIVITATS ESCOLARS	323,15		323,15		475,19	475,19
2018 08 326 22610	CURS GRADUAT ESCOLAR GES I PROVES ACC. CFGM	3.588,00		3.588,00		6.126,85	6.126,85
2018 08 326 22611	SERVEIS COMPLEMENTARIS D'EDUCACIÓ	118,23		118,23		3.638,60	3.638,60
2018 08 326 22699	ESCOLA MUNICIPAL DE MÚSICA					2.393,72	2.393,72
2018 08 326 22714	HABITS D'ESTUDI					-1.329,96	-1.329,96
2018 08 326 47201	APORTACIÓ ESCOLA DE MÚSICA					5.670,00	5.670,00
2018 08 326 48000	SUBVENCIÓ ENSENYAMENT					800,00	800,00
2018 08 326 48200	CONVENI NATACIÓ ESCOLES	21.000,00		21.000,00		874,41	874,41
2018 08 326 62999	INSTRUMENTS MUSICALS				538,97		538,97
2018 09 313 22609	SERVEIS PREVENTIUS	1.216,25		1.216,25		-1.720,00	-1.720,00
2018 09 330 24000	PUBLICACIONS CULTURA	1.526,51		1.526,51		3.210,50	3.210,50
2018 09 3321 22001	FONS DOCUMENTAL BIBLIOTECA					-148,24	-148,24
2018 09 3321 22610	ACTIVITATS BIBLIOTECA	86,76		86,76		312,92	312,92
2018 09 3321 22706	TERTÚLIES LITERARIES					306,00	306,00
2018 09 334 22000	DINAMITZACIÓ ENTITATS					2.500,00	2.500,00
2018 09 334 22609	ACTIVITATS CULTURALS	1.379,92		1.379,92		-2.753,63	-2.753,63

**PRESSUPOST DE DESPESES**

**ROMANENTS DE CRÈDIT**

**EXERCICI 2018**

APLIC. PRESSUPOSTÀRIA	DESCRIPCIÓ	ROMANENTS COMPROMESOS			ROMNENTS NO COMPROMESOS		
		INCORPORABLES	NO INCORPORABL	TOTAL	INCORPORABLES	NO INCORPORABLE	TOTAL
2018 09 334 22610	DINAMITZACIÓ LA TORRASSA					1.582,00	1.582,00
2018 09 334 48000	SUBVENCIÓ ENTITATS CULTURALS	575,00		575,00		1.555,00	1.555,00
2018 09 334 48200	CONVENI CONCERTS (DDKL)						
2018 09 338 20500	LLOGUER MOBILIARI I SO PER FESTES					1.434,80	1.434,80
2018 09 338 22609	DESPESES FESTES POPULARS	6.155,77		6.155,77		15.631,49	15.631,49
2018 09 338 22700	NETEJA FESTES POPULARS	389,38		389,38		1.969,61	1.969,61
2018 09 338 48000	SUBVENCIO ENTITATS FESTES POPULARS						
2018 09 338 48300	PREMIS FESTES POPULARS					150,00	150,00
2018 09 338 62500	MOBILIARI FESTES CULTURALS				251,63		251,63
2018 10 341 22609	DINAMITZACIÓ ESCOLES ESPORTIVES	1.421,76		1.421,76		1.652,09	1.652,09
2018 10 341 22615	ACTIVITATS ESPORTIVES	7.680,52		7.680,52		1.469,80	1.469,80
2018 10 341 22799	GESTIÓ PISCINA D'ESTIU					-2.837,05	-2.837,05
2018 10 341 47200	APORTACIÓ ACTIVITATS ESPORTIVES	5.600,00		5.600,00		200,00	200,00
2018 10 341 48000	SUBVENCIÓ ENTITATS ESPORTIVES	2.400,00		2.400,00			
2018 10 341 48200	CONVENI AMB ENT. ESPORTIVES					-5.000,00	-5.000,00
2018 10 341 48201	CONVENI FCB					5.000,00	5.000,00
2018 10 342 20201	LLOGUER INSTAL. ESPORTIVES SR. PERE PLANAS					-227,48	-227,48
2018 10 342 63300	REPARACIÓ INSTAL.LAC. MAQ. ESPORTIVA				1.561,20		1.561,20
2018 11 326 22003	ACTIVITATS LA MASOVERIA	3.355,06		3.355,06		2.230,62	2.230,62
2018 11 326 22799	PARC NADAL					-1.867,36	-1.867,36
2018 11 326 47200	APORTACIÓ CASAL D'ESTIU						
2018 11 334 48000	SUBVENCIÓ ENTITATS JUVENILS						
2018 12 231 22000	DESPESES DIVERSES- MATERIAL					147,37	147,37

**PRESSUPOST DE DESPESES**

**ROMANENTS DE CRÈDIT**

**EXERCICI 2018**

APLIC. PRESSUPOSTÀRIA	DESCRIPCIÓ	ROMANENTS COMPROMESOS			ROMNENTS NO COMPROMESOS		
		INCORPORABLES	NO INCORPORABL	TOTAL	INCORPORABLES	NO INCORPORABLE	TOTAL
2018 12 231 22105	PROGRAMA D'AJUDES ECONÒMIQUES MESURES ANTICRISI				-371,31		-371,31
2018 12 231 22606	PROJECTES D'INSERCIÓ SOCIAL	2.303,00		2.303,00		-3.649,60	-3.649,60
2018 12 231 22699	ATENCIÓ A LA DONA	1.850,66		1.850,66	-160,45		-160,45
2018 12 231 22703	ASISTENCIA / AJUDA /SAD	21.059,81		21.059,81		8.534,84	8.534,84
2018 12 231 22710	CONTRACTACIÓ LOGOPEDA	1.617,00		1.617,00		3.543,00	3.543,00
2018 12 231 22711	TELEASSISTÈNCIA					3.789,79	3.789,79
2018 12 231 22714	HABITS D'ESTUDI					410,00	410,00
2018 12 231 22715	SUPORT SERVEIS SOCIALS BÀSICS					2.562,71	2.562,71
2018 12 231 45320	CONVENI GENERALITAT PLACES MENJADOR GENT GRAN	2.000,00		2.000,00			
2018 12 231 46200	CONVENI TRITÓ DEL BAIX MONTSENY	6.908,91		6.908,91		-5.696,38	-5.696,38
2018 12 231 46202	CONVENI CEDIAP	2.689,05		2.689,05			
2018 12 231 46500	CONVENI INTERADMINIST.PROJEC.COMUNITA RI	1.126,08		1.126,08		460,54	460,54
2018 12 231 46502	CONVENI AMB CCVO PER CEE MONTSENY MONTERO	7.980,67		7.980,67		4.419,33	4.419,33
2018 12 231 46503	CONVENI CCVO ELABORACIÓ PIES	6.517,54		6.517,54		-640,98	-640,98
2018 12 231 46504	PROGRAMA ARRANJAMENT HABITATGES DIPUTACIÓ					1.637,29	1.637,29
2018 12 231 46505	AJUTS MENJADOR CCVO	2.551,15		2.551,15		-3.748,30	-3.748,30
2018 12 231 46506	CONVENI ADMINISTRATIU CCVO	10.807,16		10.807,16		-469,03	-469,03
2018 12 231 46507	CONVENI CCVO INSERCIÓ LABORAL	1.000,00		1.000,00			
2018 12 231 48000	SUBVENCIÓ ALTRES ENTITATS	175,00		175,00		3.200,00	3.200,00
2018 12 231 48100	ATENCIONS A LES FAMÍLIES	300,00		300,00		9.404,72	9.404,72
2018 12 231 48101	SUPORT A LES FAMÍLIES I INFÀNCIA	1.800,00		1.800,00		2.167,25	2.167,25
2018 12 231 48102	AJUTS ADQUISICIÓ LLIBRES DE TEXT					15.051,68	15.051,68

**PRESSUPOST DE DESPESES**

**ROMANENTS DE CRÈDIT**

**EXERCICI 2018**

APLIC. PRESSUPOSTÀRIA	DESCRIPCIÓ	ROMANENTS COMPROMESOS			ROMNENTS NO COMPROMESOS		
		INCORPORABLES	NO INCORPORABL	TOTAL	INCORPORABLES	NO INCORPORABLE	TOTAL
2018 12 231 48103	AJUTS ACTIVITATS EXTRAESCOLARS					2.504,48	2.504,48
2018 12 231 48104	AJUTS AJUNT. SAD I TELEASSISTÈNCIA					30.862,97	30.862,97
2018 12 231 48105	AJUTS INDIVIDUALS MENJADOR AJUNTAMENT	110,80		110,80		5.325,00	5.325,00
2018 12 231 48107	APORTACIÓ SERVEI LOGOPÈDIA					10.000,00	10.000,00
2018 12 231 48200	CONVENI CÀRITES						
2018 12 231 48201	CONVENI GENT GRAN PENSIONISTA LLINARS						
2018 12 231 48203	CONVENI CREU ROJA						
2018 12 326 48106	AJUTS CURSOS ENSENYAMENT					828,17	828,17
2018 13 241 22003	CLUB DE FEINA					1.914,29	1.914,29
2018 13 241 22605	TAULA LOCAL OCUPACIÓ				-86,49		-86,49
2018 13 241 22606	FORMACIÓ	1.300,00		1.300,00		-718,18	-718,18
2018 13 430 22699	DESENVOLUPAMENT LOCAL-PROG. EUROPEU					140,13	140,13
2018 13 430 22710	PLA DINAMITZADOR BOTIGUERS				-478,95		-478,95
2018 13 430 48000	SUBVENCIO ENTITATS					100,00	100,00
2018 13 430 48005	CONVENI UNIO DE BOTIGUERS						
2018 13 432 22602	PROMOCIÓ TURÍSTICA	1.573,00		1.573,00		402,37	402,37
2018 13 432 46203	CONVENI TURISME					36,70	36,70
2018 13 432 46510	CONVENI TURISME CCVO - FEDER					46.000,00	46.000,00
2018 13 432 46703	CONSORCI PROMOCIÓ ENOTURÍSTICA DO ALELLA						
2018 13 493 22699	OFICINA MUNICIP. INFORMAC. CONSUMIDOR (OMIC)					2,80	2,80
<b>TOTAL</b>		<b>2.058.780,25</b>		<b>2.058.780,25</b>	<b>1.222.108,37</b>	<b>660.926,29</b>	<b>1.883.034,66</b>



Ajuntament de  
Llinars del Vallès

CREDITORS PER OPERACIONS PENDENTS D'APLICAR A PRESSUPOST

NIF: P08105001

PÇA. LA VILA, 1

08450 LLINARS DEL VALLÈS

TEL: 93-8412750

PRESSUPOST DE DESPESES. EXERCICI CORRENT

Data obtenció 01/08/2019

Pàg. 1

EXERCICI 2018

DESCRIPCIÓ DE LA DESPESA		APLICACIÓ PRESSUPOSTÀRIA	IMPORT PENDENT D'APLICAR A PRESSUPOST				IMPORT PAGAT A 31 DE DESEMBRE	OBSERVACIONS
CODI	DENOMINACIÓ		1 DE GENER	ABONAMENTS	CÀRRECS	A 31 DE DESEMBRE		
220180016739	EDIFICI ANNEX CAN MARQUÈS	06/334/62203	0,00	153.312,04	0,00	153.312,04	0,00	CERTIFICACIÓ 21 ESCOLA DE MÚSICA EXP. 310/2019
220180016754	PREMSA, REVISTES, LLIBRES I ALTRES PUBLICACIONS	01/920/22001	0,00	277,00	0,00	277,00	0,00	OPERACIÓ PENDENT APLICAR PRESSUPOST LA VANGUARDIA
<b>TOTAL</b>			<b>0,00</b>	<b>153.589,04</b>	<b>0,00</b>	<b>153.589,04</b>	<b>0,00</b>	

**PRESSUPOST D' INGRESSOS. EXERCICI CORRENT  
 PROCÉS DE GESTIÓ**

**DRETS ANUL-LATS**

**EXERCICI 2018**

APLICACIÓ PRESSUPOSTÀRIA	DESCRIPCIÓ	ANUL-LACIÓ DE LIQUIDACIONS	APLAÇAMENT I FRACCIONAMENT	DEVOLUCIÓ D'INGRESSOS	TOTAL DRETS ANUL-LATS
11300	IMPOST S/BENS IMMOBLES- URBANA	8.540,99		34.591,67	43.132,66
11500	IMPOST S/ VEHICLES DE TRACCIÓ MECÀNICA	6.628,85		1.686,74	8.315,59
11600	IMPOST S/ INCREMENT VALOR DELS TERRENYS	13.351,02		10.627,74	23.978,76
13000	IMPOST S/ ACTIVITATS ECONÒMIQUES			23.550,62	23.550,62
29000	IMPOST S/ CONSTRUCCIONS, INSTAL.LACIONS I OBRES			1.220,56	1.220,56
30200	TAXA RECOLLIDA ESCOMBRARIES	2.969,60		1.237,89	4.207,49
30900	TAXA PER CEMENTIRIS	482,00			482,00
32100	TAXA PER PRESTACIÓ SERVEIS URBANÍSTICS			65,00	65,00
32600	TAXA RETIRADA I IMMOBILITZACIÓ VEHICLES VIA PÚBLICA			125,00	125,00
33100	TAXA PER ENTRADA DE VEHICLES	417,00			417,00
33200	TAXA UTILITZ.PRIVATIVA EMPR. SUBMINISTRES			20,37	20,37
33500	TAXA PER OCUPACIÓ DE LA VIA PÚBLICA	66,00		150,00	216,00
34100	PREUS PÚBLICS SERVEI LOGOPEDIA	71,00			71,00
34202	PREUS PÚBLICS ENSENYAMENT	2.176,00			2.176,00
38000	REINTEGRAMENTS EXERCICIS TANCATS			624,28	624,28
39120	MULTES TRÀNSIT	50.550,20			50.550,20
39190	ALTRES MULTES I SANCIONS			8.335,01	8.335,01

**PRESSUPOST D' INGRESSOS. EXERCICI CORRENT  
 PROCÉS DE GESTIÓ**

**DRETS ANUL·LATS**

**EXERCICI 2018**

APLICACIÓ PRESSUPOSTÀRIA	DESCRIPCIÓ	ANUL·LACIÓ DE LIQUIDACIONS	APLAÇAMENT I FRACCIONAMENT	DEVOLUCIÓ D'INGRESSOS	TOTAL DRETS ANUL·LATS
39200	RECÀRREC D'EXTEMPORANEITAT			26,26	26,26
39300	INTERESSOS DE DEMORA	491,89		2.852,93	3.344,82
42000	PARTICIPACIÓ EN EL FONS NACIONAL DE COOPERACIÓ MUNICIPAL			46.416,12	46.416,12
45008	SUBV. GENERALITAT ENSENYAMENT			6.669,00	6.669,00
46108	SUBV. DIPU. ENSENYAMENT			476,99	476,99
	TOTAL	85.744,55		138.676,18	224.420,73



NIF: P0810500I  
PÇA. LA VILA, 1  
08450 LLINARS DEL VALLÈS  
TEL: 93- 8412750

Data obtenció 01/08/2019  
Pàg. 1

**PRESSUPOST D' INGRESSOS. EXERCICI CORRENT  
PROCÉS DE GESTIÓ**

**DRETS CANCEL-LATS**

**EXERCICI 2018**

APLICACIÓ PRESSUPOSTÀRIA	DESCRIPCIÓ	COBROS EN ESPÈCIE	INSOLVÈNCIES	ALTRES CAUSES	TOTAL DRETS CANCEL-LATS
11500	IMPOST S/ VEHICLES DE TRACCIÓ MECÀNICA		253,57		253,57
30000	TAXA SUBMINISTRAMENT AIGUA		2.332,91		2.332,91
30100	TAXA CLAVEGUERAM		139,85		139,85
	TOTAL		2.726,33		2.726,33



**PRESSUPOST D' INGRESSOS. EXERCICI CORRENT  
 PROCÉS DE GESTIÓ**

**RECAPTACIÓ NETA**

**EXERCICI 2018**

APLICACIÓ PRESSUPOSTÀRIA	DESCRIPCIÓ	RECAPTACIÓ TOTAL	DEVOLUCIONS D'INGRÉS	RECAPTACIÓ NETA
11200	IMPOST S/BENS IMMOBLES -RÚSTEGA	24.695,31		24.695,31
11300	IMPOST S/BENS IMMOBLES- URBANA	3.917.827,17	34.591,67	3.883.235,50
11400	IMPOST S/BENS IMMOBLES- CARACT.ESPECIALS	282.840,27		282.840,27
11500	IMPOST S/ VEHICLES DE TRACCIÓ MECÀNICA	526.130,82	1.686,74	524.444,08
11600	IMPOST S/ INCREMENT VALOR DELS TERRENYS	797.216,20	10.627,74	786.588,46
13000	IMPOST S/ ACTIVITATS ECONÒMIQUES	592.818,95	23.550,62	569.268,33
29000	IMPOST S/ CONSTRUCCIONS, INSTAL·LACIONS I OBRES	101.430,42	1.220,56	100.209,86
30000	TAXA SUBMINISTRAMENT AIGUA	982.466,46		982.466,46
30100	TAXA CLAVEGUERAM	72.751,43		72.751,43
30200	TAXA RECOLLIDA ESCOMBRARIES	803.390,57	1.237,89	802.152,68
30300	CANON RETORN DE DEIXALLES	20.562,55		20.562,55
30301	RECUPERACIÓ RESIDUS	42.574,51		42.574,51
30900	TAXA PER CEMENTIRIS	45.026,00		45.026,00
31900	TAXA PER SERVEIS GENERALS			
32100	TAXA PER PRESTACIÓ SERVEIS URBANÍSTICS	30.857,29	65,00	30.792,29
32300	TAXA PER OBERTURA D'ESTABLIMENTS	34.883,46		34.883,46
32500	TAXA EXPEDICIÓ DOCUMENTS	3.459,40		3.459,40

**PRESSUPOST D' INGRESSOS. EXERCICI CORRENT  
 PROCÉS DE GESTIÓ**

**RECAPTACIÓ NETA**

**EXERCICI 2018**

APLICACIÓ PRESSUPOSTÀRIA	DESCRIPCIÓ	RECAPTACIÓ TOTAL	DEVOLUCIONS D'INGRÉS	RECAPTACIÓ NETA
32501	TAXA PER UTILITZACIÓ ESCUT I ALTRES	525,00		525,00
32600	TAXA RETIRADA I IMMOBILITZACIÓ VEHICLES VIA PÚBLICA	6.078,00	125,00	5.953,00
32900	TAXA LLICÈNCIA AUTOTAXIS I VEH.LLOGUER	2.219,00		2.219,00
33100	TAXA PER ENTRADA DE VEHICLES	130.039,18		130.039,18
33200	TAXA UTILITZ.PRIVATIVA EMPR. SUBMINISTRES	143.191,92	20,37	143.171,55
33500	TAXA PER OCUPACIÓ DE LA VIA PÚBLICA	60.332,88	150,00	60.182,88
33700	TAXA APROF. DEL VOL SUBSOL VOLADA	29.225,00		29.225,00
34100	PREUS PÚBLICS SERVEI LOGOPEDIA	5.157,50		5.157,50
34103	PREUS PÚBLICS SAD- TELEASSISTÈNCIA	14.179,91		14.179,91
34201	PREUS PÚBLICS FORMACIÓ PROMOC.ECONOM.			
34202	PREUS PÚBLICS ENSENYAMENT	25.601,00		25.601,00
34300	PREUS PÚBLICS PISCINA	31.358,50		31.358,50
34301	PREUS PÚBLICS PRESTACIÓ SERVEIS ESPORTIUS			
34400	PREUS PÚBLICS FESTA MAJOR			
34401	PREUS PÚBLICS ACTIVITATS CULTURALS	26,30		26,30
38000	REINTEGRAMENTS EXERCICIS TANCATS	560,04	624,28	-64,24
39000	ALTRES INGRESSOS	3.672,90		3.672,90

**PRESSUPOST D' INGRESSOS. EXERCICI CORRENT  
 PROCÉS DE GESTIÓ**

**RECAPTACIÓ NETA**

**EXERCICI 2018**

APLICACIÓ PRESSUPOSTÀRIA	DESCRIPCIÓ	RECAPTACIÓ TOTAL	DEVOLUCIONS D'INGRÉS	RECAPTACIÓ NETA
39100	SANCIONS URBANÍSTIQUES	600,00		600,00
39120	MULTES TRÀNSIT	42.788,81		42.788,81
39190	ALTRES MULTES I SANCIONS	1.000,50	8.335,01	-7.334,51
39200	RECÀRREC D'EXTEMPORANEITAT	3.413,20	26,26	3.386,94
39211	RECÀRREC DE CONSTRENYIMENT	4.545,79		4.545,79
39300	INTERESSOS DE DEMORA	70.961,31	2.852,93	68.108,38
39615	URBANITZACIO SECTOR B	29.228,28		29.228,28
39710	CÀRREGA URBANÍSTICA	15.295,66		15.295,66
39801	INDEMNITZACIÓ ASSEGURANCES	1.088,30		1.088,30
39802	ING. EXERCICIS TANCATS	5,00		5,00
39901	INGRESSOS PER ANUNCIS	582,61		582,61
39902	ALTRES INGRESSOS DIVERSOS	3,85		3,85
42000	PARTICIPACIÓ EN EL FONS NACIONAL DE COOPERACIÓ MUNICIPAL	1.905.219,38	46.416,12	1.858.803,26
42010	FONS COMPLEM. COOP. IAE	245.985,00		245.985,00
45000	TRANSF.FONS COOPERACIÓ LOCAL DE CATALUNYA	142.251,99		142.251,99
45001	SUBV. GENERALITAT JUTJAT DE PAU			
45002	TRANSF.CORRENTS GENERALITAT-UBASP	3.178,78		3.178,78

**PRESSUPOST D' INGRESSOS. EXERCICI CORRENT  
 PROCÉS DE GESTIÓ**

**RECAPTACIÓ NETA**

**EXERCICI 2018**

APLICACIÓ PRESSUPOSTÀRIA	DESCRIPCIÓ	RECAPTACIÓ TOTAL	DEVOLUCIONS D'INGRÉS	RECAPTACIÓ NETA
45008	SUBV. GENERALITAT ENSENYAMENT		6.669,00	-6.669,00
45009	SUBV. GENERALITAT CULTURA			
45012	SUBV. GENERALITAT ACCIÓ SOCIAL			
45031	SUBV. GENERALITAT ESCOLA DE MUSICA	18.350,04		18.350,04
45060	SUBV. GENERALITAT DIV. REGIDORIES	2.934,04		2.934,04
46101	SUBV. DIPU. FOMENT OCUPACIÓ	128.271,90		128.271,90
46103	SUBV. DIPU. SERVEIS			
46104	SUBV. DIPU. SANITAT	11.362,32		11.362,32
46107	SUBV. DIPU. MEDI AMBIENT	985,91		985,91
46108	SUBV. DIPU. ENSENYAMENT	78.936,75	476,99	78.459,76
46109	SUBV. DIPU. CULTURA	2.684,00		2.684,00
46110	SUBV. DIPU. ESPORTS	7.498,71		7.498,71
46111	SUBV. DIPU. JOVENTUT	3.727,22		3.727,22
46112	SUBV. DIPU. ACCIÓ SOCIAL	100.735,12		100.735,12
46113	SUBV. DIPU. PROMOCIÓ ECONÒMICA	72.315,98		72.315,98
46200	TRANSFERÈNCIES ENTITATS LOCALS	9.030,94		9.030,94
46500	BEQUES CONSELL COMARCAL V. ORIENTAL	280,00		280,00

**PRESSUPOST D' INGRESSOS. EXERCICI CORRENT  
 PROCÉS DE GESTIÓ**

**RECAPTACIÓ NETA**

**EXERCICI 2018**

APLICACIÓ PRESSUPOSTÀRIA	DESCRIPCIÓ	RECAPTACIÓ TOTAL	DEVOLUCIONS D'INGRÉS	RECAPTACIÓ NETA
47000	ALTRES SUBVENCIONS EMPRESES			
48000	SUBV. (REINTEGRAMENTS) FAMILIES INST SENSE ANIMS LUCRE			
52000	INGRESSOS PATRIMONIALS - INTERESSOS BANCS I CAIXES	2.013,39		2.013,39
55000	CONCESSIONS ADMINISTRATIVES	114.126,55		114.126,55
55500	CONCESSIÓ ADMINISTRATIVA RUNA	2.082,83		2.082,83
61900	ALIENACIÓ ALTRES INVERSIONS	206,62		206,62
76104	SUBV. DIPU. EDIFICI ANNEX CAN MARQUES			
76105	SUBV. DIPU. CALDERA BIOMASSA			
76106	SUBV. DIPU. MOTOCICLETES POLICIA	6.000,00		6.000,00
76107	SUBV. DIPU. VEHICLES BRIGADA			
76108	SUBV. DIPU. INSTAL·LACIONS FOTOVOLTAIQUES	14.175,00		14.175,00
76109	SUBV. DIPU. SISTEMA ANTI FURS RFID BIBLIO	23.861,20		23.861,20
76110	SUBV. DIPU. SUBS. TANC. CEIP SALVADOR SANROMÀ			
76111	SUBV. DIPU. SUBS LLUERNARIS PISTA ANNEXA			
76112	SUBV. DIPU. RENOVACIÓ ENLLUMENAT			
76119	SUBV. PROG. COMP. DESEN. LOCAL	32.735,12		32.735,12
76510	CONVENI CCVO. FEDER			

**PRESSUPOST D' INGRESSOS. EXERCICI CORRENT  
 PROCÉS DE GESTIÓ**

**RECAPTACIÓ NETA**

**EXERCICI 2018**

APLICACIÓ PRESSUPOSTÀRIA	DESCRIPCIÓ	RECAPTACIÓ TOTAL	DEVOLUCIONS D'INGRÉS	RECAPTACIÓ NETA
77000	TRANSFERENCIAS DE EMPRESAS PRIVADAS			
77003	TRANSF. LLINARSPORT PISTES TENNIS	22.222,20		22.222,20
87000	RT PER A DESPESES GENERALS			
87010	RT PER A DESPESES AMB FINANÇAMENT AFECTAT			
91100	PRÉSTEC DIPUTACIÓ BCN/AJUT DE CAIXA	175.000,00		175.000,00
91300	PRÉSTECs ENTITATS BANCÀRIES			
	TOTAL	12.026.782,24	138.676,18	11.888.106,06

PRESSUPOST D' INGRESSOS. EXERCICI CORRENT  
 PROCÉS DE GESTIÓ

DEVOLUCIONS D'INGRESSOS

EXERCICI 2018

APLIC. PRESSUPOST.	DESCRIPCIÓ	PENDENT DE PAGAMENT A 1 DE GENER	MODIFICACIONS A LA SALUTACIÓ INICIAL I	RECONEGUDES A L'EXERCICI	TOTAL DEVOLUCIONS RECONEGUDES	PRESCRIPCIONS	PAGADES A L'EXERCICI	PENDENT DE PAGAMENT A 31 DE DESEMBRE
11300	IMPOST S/BENS IMMOBLES-URBANA			34.591,67	34.591,67		34.591,67	
11500	IMPOST S/ VEHICLES DE TRACCIÓ MECÀNICA			1.686,74	1.686,74		1.686,74	
11600	IMPOST S/ INCREMENT VALOR DELS TERRENYS			10.627,74	10.627,74		10.627,74	
13000	IMPOST S/ ACTIVITATS ECONÒMIQUES			23.550,62	23.550,62		23.550,62	
29000	IMPOST S/ CONSTRUCCIONS, INSTAL·LACIONS I OBRES			1.220,56	1.220,56		1.220,56	
30200	TAXA RECOLLIDA ESCOMBRARIES			1.237,89	1.237,89		1.237,89	
32100	TAXA PER PRESTACIÓ SERVEIS URBANÍSTICS			65,00	65,00		65,00	
32600	TAXA RETIRADA I IMMOBILITZACIÓ VEHICLES VIA PÚBLICA			125,00	125,00		125,00	
33200	TAXA UTILITZ.PRIVATIVA EMPR. SUBMINISTRES			20,37	20,37		20,37	
33500	TAXA PER OCUPACIÓ DE LA VIA PÚBLICA			150,00	150,00		150,00	
38000	REINTEGRAMENTS EXERCICIS TANCATS			624,28	624,28		624,28	
39190	ALTRES MULTES I SANCIONS			8.335,01	8.335,01		8.335,01	
39200	RECÀRREC D'EXTEMPORANEITAT			26,26	26,26		26,26	
39300	INTERESSOS DE DEMORA			2.852,93	2.852,93		2.852,93	
42000	PARTICIPACIÓ EN EL FONS NACIONAL DE COOPERACIÓ			46.416,12	46.416,12		46.416,12	
45008	SUBV. GENERALITAT ENSENYAMENT			6.669,00	6.669,00		6.669,00	

**PRESSUPOST D' INGRESSOS. EXERCICI CORRENT  
 PROCÉS DE GESTIÓ**

**DEVOLUCIONS D'INGRESSOS**

**EXERCICI 2018**

APLIC. PRESSUPOST.	DESCRIPCIÓ	PENDENT DE PAGAMENT A 1 DE GENER	MODIFICACIONS A LA SALUTACIÓ INICIAL I	RECONEGUDES A L'EXERCICI	TOTAL DEVOLUCIONS RECONEGUDES	PRESCRIPCIONS	PAGADES A L'EXERCICI	PENDENT DE PAGAMENT A 31 DE DESEMBRE
46108	SUBV. DIPU. ENSENYAMENT			476,99	476,99		476,99	
TOTAL				138.676,18	138.676,18		138.676,18	



PRESSUPOST D' INGRESSOS. EXERCICI CORRENT  
PROCÉS DE GESTIÓ

COMPROMISOS CONCERTATS

EXERCICI 2018

APLICACIÓ PRESSUPOSTÀRIA	DESCRIPCIÓ	COMPROMISOS CONCERTATS			COMPROMISOS REALITZATS	COMPROMISOS PENDENTS DE REALITZAR A 31 DE DESEMBRE
		INCORPORATS DE PTS. TANCATS	A L'EXERCICI	TOTAL		
45012	SUBV. GENERALITAT ACCIÓ SOCIAL		33.613,00	33.613,00		33.613,00
45031	SUBV. GENERALITAT ESCOLA DE MUSICA	18.350,04	23.811,61	42.161,65	18.350,04	23.811,61
46101	SUBV. DIPU. FOMENT OCUPACIÓ		139.324,24	139.324,24	128.271,90	11.052,34
46104	SUBV. DIPU. SANITAT		23.493,60	23.493,60	11.362,32	12.131,28
46107	SUBV. DIPU. MEDI AMBIENT		1.800,00	1.800,00		1.800,00
46108	SUBV. DIPU. ENSENYAMENT	45.745,00	70.158,14	115.903,14	78.936,75	36.966,39
46109	SUBV. DIPU. CULTURA		2.035,00	2.035,00	2.035,00	
46110	SUBV. DIPU. ESPORTS		7.500,00	7.500,00	5.625,00	1.875,00
46111	SUBV. DIPU. JOVENTUT		7.860,68	7.860,68	3.727,22	4.133,46
46112	SUBV. DIPU. ACCIÓ SOCIAL	66.516,13	81.504,30	148.020,43	100.735,12	47.285,31
46113	SUBV. DIPU. PROMOCIÓ ECONÒMICA	29.528,67	48.260,51	77.789,18	53.499,98	24.289,20
46500	BEQUES CONSELL COMARCAL V. ORIENTAL	16.914,20	30.665,20	47.579,40		47.579,40
48000	SUBV. (REINTEGRAMENTS) FAMILIES INST SENSE ANIMS LUCRE		1.342,43	1.342,43		1.342,43
76104	SUBV. DIPU. EDIFICI ANNEX CAN MARQUES		82.555,78	82.555,78		82.555,78
76105	SUBV. DIPU. CALDERA BIOMASSA		19.859,02	19.859,02		19.859,02

**PRESSUPOST D' INGRESSOS. EXERCICI CORRENT  
 PROCÉS DE GESTIÓ**

**COMPROMISOS CONCERTATS**

**EXERCICI 2018**

APLICACIÓ PRESSUPOSTÀRIA	DESCRIPCIÓ	COMPROMISOS CONCERTATS			COMPROMISOS REALITZATS	COMPROMISOS PENDENTS DE REALITZAR A 31 DE DESEMBRE
		INCORPORATS DE PTS. TANCATS	A L'EXERCICI	TOTAL		
76106	SUBV. DIPU. MOTOCICLETES POLICIA	6.000,00		6.000,00	6.000,00	
76107	SUBV. DIPU. VEHICLES BRIGADA	4.780,00		4.780,00		4.780,00
76108	SUBV. DIPU. INSTAL-LACIONS FOTOVOLTAIQUES	14.175,00		14.175,00	14.175,00	
76109	SUBV. DIPU. SISTEMA ANTI FURS RFID BIBLIO		23.861,20	23.861,20	23.861,20	
76110	SUBV. DIPU. SUBS. TANC. CEIP SALVADOR SANROMÀ		50.000,00	50.000,00		50.000,00
76111	SUBV. DIPU. SUBS LLUERNARIS PISTA ANNEXA		50.000,00	50.000,00		50.000,00
76112	SUBV. DIPU. RENOVACIÓ ENLLUMENAT		42.011,92	42.011,92		42.011,92
76119	SUBV. PROG. COMP. DESEN. LOCAL		43.646,82	43.646,82	32.735,12	10.911,70
TOTAL		202.009,04	783.303,45	985.312,49	479.314,65	505.997,84

**EXERCICIS TANCATS  
 OBLIGACIONS DE PRESSUPOSTOS TANCATS**

**EXERCICI 2018**

Aplic. Pressupostària	Descripció	Obligacions pendents de pagament a 1 de Gener	Modificacions saldo inicial i anul·lacions	Total Obligacions	Prescripcions	Pagaments realitzats	Obligacions pendents de pagament a 31 de Desembre
2017.01.221.16008	PREVENCIÓ DE RISCOS LABORALS	242,00		242,00		242,00	
2017.01.221.16204	FONS I ACCIÓ SOCIAL	1.464,00		1.464,00		1.464,00	
2017.01.912.10000	RETRI. CÀRRECS ELECTES	1.400,00		1.400,00		1.400,00	
2017.01.912.22600	REPRESENTACIONS ALCALDIA	4.065,30		4.065,30		4.065,30	
2017.01.912.22601	ATENCIONS PROTOCOLÀRIES I REPR.	4.926,35		4.926,35		4.926,35	
2017.01.920.20205	LLOGUERS EDIFICIS I ALTRES	1.558,32		1.558,32		1.558,32	
2017.01.920.22000	MATERIAL OFICINA	6.047,89		6.047,89		6.047,89	
2017.01.920.22001	SUBSCRIP. PUBLICACIONS, PREMSA, REVISTES I ETC.	7.658,17		7.658,17		7.658,17	
2017.01.920.22002	MATERIAL INFORMÀTIC	10.089,38		10.089,38		10.089,38	
2017.01.920.22004	CONSUM FOTOCÒPIES	4.055,99		4.055,99		4.055,99	
2017.01.920.22103	COMBUSTIBLES VEHICLES	52,96		52,96		52,96	
2017.01.920.22199	SUBMINISTRAMENTS PRODUCTES DIVERSOS	5.285,71		5.285,71		5.285,71	
2017.01.920.22200	COMUNICACIONS TELEFONICA	3.828,09		3.828,09		3.828,09	
2017.01.920.22201	COMUNICACIONS POSTALS	889,94		889,94		889,94	
2017.01.920.22400	PRIMES D'ASSEGURANCES EDIFICIS, VEHICLES,RESP.	145,20		145,20			145,20

**EXERCICIS TANCATS  
 OBLIGACIONS DE PRESSUPOSTOS TANCATS**

**EXERCICI 2018**

Aplic. Pressupostària	Descripció	Obligacions pendents de pagament a 1 de Gener	Modificacions saldo inicial i anul·lacions	Total Obligacions	Prescripcions	Pagaments realitzats	Obligacions pendents de pagament a 31 de Desembre
2017.01.920.22603	ANUNCIS I PUBLICACIONS OFICIALS	690,60		690,60		690,60	
2017.01.920.22604	DESPESES JURIDIQUES	115,18		115,18		115,18	
2017.01.920.22706	ASSESSORAMENT EXTERN	8.964,08		8.964,08		8.964,08	
2017.01.920.23120	DESPLAÇAMENTS PERSONAL	563,34		563,34		563,34	
2017.01.920.62600	EQUIPS INFORMÀTICS	16.127,16		16.127,16		16.127,16	
2017.01.920.63301	SUBSTITUCIÓ ELEMENTS DE COMUNICACIÓ	11.455,07		11.455,07		11.455,07	
2017.01.920.64100	PROGRAMES INFORMÀTICS	6.891,46		6.891,46		6.891,46	
2017.02.130.21400	REPARACIÓ VEHICLES POLICIA LOCAL	318,84		318,84		318,84	
2017.02.130.22003	MATERIAL TECNIC POLICIA LOCAL	32,33		32,33		32,33	
2017.02.130.62401	VEHÍCLE TRANSPORT	12.950,00		12.950,00		12.950,00	
2017.02.132.22103	CARBURANTS POLICIA LOCAL	1.460,24		1.460,24		1.460,24	
2017.02.132.22104	VESTUARI POLICIA	1.496,81		1.496,81		1.496,81	
2017.02.133.21000	MANTENIMENT SENYALITZACIÓ	1.830,10		1.830,10		1.830,10	
2017.02.133.22799	SERVEI DE GRUA	1.308,48		1.308,48		1.308,48	
2017.03.130.22710	TREBALLS ALT.EMPRES.CONSERGERIA	6.976,91		6.976,91		6.976,91	

**EXERCICIS TANCATS  
 OBLIGACIONS DE PRESSUPOSTOS TANCATS**

**EXERCICI 2018**

Aplic. Pressupostària	Descripció	Obligacions pendents de pagament a 1 de Gener	Modificacions saldo inicial i anul·lacions	Total Obligacions	Prescripcions	Pagaments realitzats	Obligacions pendents de pagament a 31 de Desembre
2017.03.1532.20301	LLOGUER MAQUINÀRIA, INSTAL. (OBRES)	2.124,71		2.124,71		2.124,71	
2017.03.1532.21000	REP. I MANT. VIES PÚBLIQUES	43.650,49		43.650,49		43.650,49	
2017.03.1532.21001	MATERIAL MAGATZEM	3.068,92		3.068,92		3.068,92	
2017.03.1532.21304	MANTENIMENT MAQUINÀRIA BRIGADA	3.141,02		3.141,02		3.141,02	
2017.03.1532.21403	REP. VEHICLES BRIGADA OBRES	1.543,85		1.543,85		1.543,85	
2017.03.1532.22103	SUB. COMBUSTIBLE I CARBURANT	2.460,58		2.460,58		2.460,58	
2017.03.1532.22111	MATERIAL BRIGADA	2.648,55		2.648,55		2.648,55	
2017.03.1532.22799	TREBALLS REALITZATS PER ALTRES EMPRESES	59.322,67		59.322,67		59.322,67	
2017.03.1532.62301	MAQUINÀRIA INSTAL·LACIONS I UTILLATGE	2.896,29		2.896,29		2.896,29	
2017.03.1532.62500	MOBILIARI URBÀ	11.977,79		11.977,79		11.977,79	
2017.03.160.46702	CONSORCI BESOS TORDERA NETEJA XARXA	23.241,71		23.241,71		23.241,71	
2017.03.163.22700	NETEJA VIA PÚBLICA	50.978,20		50.978,20		50.978,20	
2017.03.164.22701	MANTENIMENT I VIGILÀNCIA CEMENTIRI	2.790,87		2.790,87		2.790,87	
2017.03.165.22100	ENLLUMENAT PÚBLIC	38.184,43		38.184,43		38.184,43	
2017.03.165.22112	MANTENIMENT ENLLUM. PÚBLIC	11.435,17		11.435,17		11.435,17	

**EXERCICIS TANCATS  
 OBLIGACIONS DE PRESSUPOSTOS TANCATS**

**EXERCICI 2018**

Aplic. Pressupostària	Descripció	Obligacions pendents de pagament a 1 de Gener	Modificacions saldo inicial i anul·lacions	Total Obligacions	Prescripcions	Pagaments realitzats	Obligacions pendents de pagament a 31 de Desembre
2017.03.171.21000	REP. CONSERVAC.BÉNS NATURALS (PARCS I JARDINS)	73.007,66		73.007,66		73.007,66	
2017.03.171.22101	AIGUA JARDINS I BÉNS NATURALS	2.918,46		2.918,46		2.918,46	
2017.03.171.62301	MILLORES EQUIPAMENTS I JARDINS	4.022,70		4.022,70		4.022,70	
2017.03.323.21203	MANTENIMENT EDIFICIS ENSENYAMENT	9.342,91		9.342,91		9.342,91	
2017.03.323.22100	ELECTRICITAT EDIF. ENSENYAMENT	6.924,78		6.924,78		6.924,78	
2017.03.323.22101	AIGUA EDIFICIS ENSENYAMENT	861,63		861,63		861,63	
2017.03.323.22102	GAS EDIFICIS ENSENYAMENT	3.240,48		3.240,48		3.240,48	
2017.03.323.22700	NETEJA EDIFICIS ENSENYAMENT	41.487,76		41.487,76		41.487,76	
2017.03.323.22710	TREBALLS ALT.EMPRES. CONSERGERIA ENSENY.	15.602,81		15.602,81		15.602,81	
2017.03.330.21206	MANTENIMENT EDIFICIS CULTURA	3.507,48		3.507,48		3.507,48	
2017.03.330.22100	ELECTRICITAT EDIFICIS DE CULTURA	1.630,81		1.630,81		1.630,81	
2017.03.330.22101	AIGUA EDIFICIS CULTURA	497,54		497,54		497,54	
2017.03.330.22102	GAS EDIFICIS DE CULTURA	13,49		13,49		13,49	
2017.03.330.22700	NETEJA EDIFICIS CULTURA	680,43		680,43		680,43	
2017.03.3321.21206	MANTENIMENT BIBLIOTECA	433,00		433,00		433,00	

**EXERCICIS TANCATS  
 OBLIGACIONS DE PRESSUPOSTOS TANCATS**

**EXERCICI 2018**

Aplic. Pressupostària	Descripció	Obligacions pendents de pagament a 1 de Gener	Modificacions saldo inicial i anul·lacions	Total Obligacions	Prescripcions	Pagaments realitzats	Obligacions pendents de pagament a 31 de Desembre
2017.03.3321.22100	ELECTRICITAT BIBLIOTECA	1.196,90		1.196,90		1.196,90	
2017.03.3321.22101	AIGUA BIBLIOTECA	71,37		71,37		71,37	
2017.03.3321.22102	GAS BIBLIOTECA	1.102,36		1.102,36		1.102,36	
2017.03.3321.22700	NETEJA BIBLIOTECA	7.822,60		7.822,60		7.822,60	
2017.03.342.21208	MANTENIMENT EDIFICIS ESPORTS	12.433,69		12.433,69		12.433,69	
2017.03.342.22100	ELECTRICITAT EDIFICIS ESPORTS	5.793,95		5.793,95		5.793,95	
2017.03.342.22101	AIGUA EDIFICIS ESPORTS	2.469,17		2.469,17		2.469,17	
2017.03.342.22102	GAS EDIFICIS ESPORTS	3.544,09		3.544,09		3.544,09	
2017.03.342.22700	NETEJA EDIFICIS ESPORTS	5.403,45		5.403,45		5.403,45	
2017.03.342.22710	TREBALLS ALT.EMPRES-CONSERG.ESPO	32.022,87		32.022,87		32.022,87	
2017.03.342.47903	TRANSFERÈNCIA PISCINA COBERTA	8.662,21		8.662,21		8.662,21	
2017.03.920.21200	MANTENIMENT EDIFICIS ADMINISTRATIUS	3.526,10		3.526,10		3.526,10	
2017.03.920.22100	ELECTRICITAT EDIF. ADMINISTRATIUS	3.878,09		3.878,09		3.878,09	
2017.03.920.22101	AIGUA EDIFICIS ADMINISTRATIUS	138,53		138,53		138,53	
2017.03.920.22102	GAS EDIFICIS ADMINISTRATIUS	1.179,81		1.179,81		1.179,81	

**EXERCICIS TANCATS  
 OBLIGACIONS DE PRESSUPOSTOS TANCATS**

**EXERCICI 2018**

Aplic. Pressupostària	Descripció	Obligacions pendents de pagament a 1 de Gener	Modificacions saldo inicial i anul·lacions	Total Obligacions	Prescripcions	Pagaments realitzats	Obligacions pendents de pagament a 31 de Desembre
2017.03.920.22700	NETEJA EDIFICIS ADMINISTRATIUS	15.109,80		15.109,80		15.109,80	
2017.04.311.22106	PRODUCTES FARMACÈUTICS I SANITARIS	259,90		259,90		259,90	
2017.04.311.22113	RECOLLIDA ANIMALS	4.104,19		4.104,19		4.104,19	
2017.04.311.22710	TREBALLS CONTROL DE PLAGUES	993,72		993,72		993,72	
2017.04.311.22711	TREBALLS CONTROL LEGIONELLA	1.084,16		1.084,16		1.084,16	
2017.06.150.22706	ESTUDIS I TREBALLS TECNICS SERVEIS TERRITORIALS	2.358,59		2.358,59		2.358,59	
2017.06.334.62203	EDIFICI ANNEX CAN MARQUÈS	196.730,27		196.730,27		196.730,27	
2017.06.334.62306	EQUIPAMENT ESCOLA DE MÚSICA	19.795,60		19.795,60		19.795,60	
2017.06.334.63213	ARRANJAMENT LA SALA	5.173,32		5.173,32		5.173,32	
2017.06.342.63206	ARRANJAMENT PAVELLÓ	9.528,75		9.528,75		9.528,75	
2017.07.136.48200	CONVENI ADF	3.000,00		3.000,00		3.000,00	
2017.07.161.22799	GESTIO SERVEI AIGUA POTABLE I CLAVEGUERAM	146.622,63		146.622,63		146.622,63	
2017.07.1621.22710	RECOLL.I ELIMIN.RESIDUS	72.134,64		72.134,64		72.134,64	
2017.07.1622.22711	GESTIÓ DE RESIDUS	47.282,42		47.282,42		47.282,42	
2017.07.170.21000	RECUPERACIÓ ESPAIS FLUVIALS I CAMINS	21.780,00		21.780,00		21.780,00	



**EXERCICIS TANCATS  
 OBLIGACIONS DE PRESSUPOSTOS TANCATS**

**EXERCICI 2018**

Aplic. Pressupostària	Descripció	Obligacions pendents de pagament a 1 de Gener	Modificacions saldo inicial i anul·lacions	Total Obligacions	Prescripcions	Pagaments realitzats	Obligacions pendents de pagament a 31 de Desembre
2017.07.170.22699	PROMOCIO I EDUCACIÓ AMBIENTAL	985,91		985,91		985,91	
2017.07.1720.62305	CALDERA BIOMASSA	30.943,86		30.943,86		30.943,86	
2017.08.231.22606	CONTRACTACIÓ ALFABETITZACIÓ ADULTS	3.569,94		3.569,94		3.569,94	
2017.08.323.22003	DESPESES DIVERSES PER ESCOLES	47,00		47,00		47,00	
2017.08.323.22699	DESPESES DIVERSES LLARS D'INFANTS	299,41		299,41		299,41	
2017.08.323.47200	APORTACIONS LLARS D'INFANTS	21.872,34		21.872,34		21.872,34	
2017.08.323.62500	MOBILIARI ENSENYAMENT	1.786,69		1.786,69		1.786,69	
2017.08.326.22608	CURSOS FORMACIÓ I TALLERS	2.299,68		2.299,68		2.299,68	
2017.08.326.22609	ACTIVITATS ESCOLARS	2.025,22		2.025,22		2.025,22	
2017.08.326.22610	CURS GRADUAT ESCOLAR GES I PROVES ACC. CFGM	8.796,00		8.796,00		8.796,00	
2017.08.326.22611	SERVEIS COMPLEMENTARIS D'EDUCACIÓ	4.500,00		4.500,00		4.500,00	
2017.08.326.47201	APORTACIÓ ESCOLA DE MÚSICA	18.027,00		18.027,00		18.027,00	
2017.08.326.48000	SUBVENCIÓ ENSENYAMENT	3.000,00		3.000,00		3.000,00	
2017.09.313.22609	SERVEIS PREVENTIUS	2.560,00		2.560,00		2.560,00	
2017.09.330.24000	PUBLICACIONS CULTURA	1.807,98		1.807,98		1.807,98	

**EXERCICIS TANCATS  
 OBLIGACIONS DE PRESSUPOSTOS TANCATS**

**EXERCICI 2018**

Aplic. Pressupostària	Descripció	Obligacions pendents de pagament a 1 de Gener	Modificacions saldo inicial i anul·lacions	Total Obligacions	Prescripcions	Pagaments realitzats	Obligacions pendents de pagament a 31 de Desembre
2017.09.3321.22001	FONS DOCUMENTAL BIBLIOTECA	1.017,21		1.017,21		1.017,21	
2017.09.3321.22610	ACTIVITATS BIBLIOTECA	2.160,00		2.160,00		2.160,00	
2017.09.3321.22706	TERTÚLIES LITERARIES	299,98		299,98		299,98	
2017.09.334.22609	ACTIVITATS CULTURALS	10.863,37		10.863,37		10.863,37	
2017.09.334.48000	SUBVENCIÓ ENTITATS CULTURALS	1.612,50		1.612,50		1.612,50	
2017.09.338.22609	DESPESES FESTES POPULARS	1.709,40		1.709,40		1.709,40	
2017.09.338.22700	NETEJA FESTES POPULARS	433,74		433,74		433,74	
2017.10.341.22003	MATERIAL ESPORTIU	5.315,94		5.315,94		5.315,94	
2017.10.341.22615	ESDEVENIMENTS ESPORTIUS CONCURSOS I PREMIS	878,50		878,50		878,50	
2017.10.341.48000	SUBVENCIO ENTITATS ESPORTIVES	1.550,00		1.550,00		1.550,00	
2017.10.342.20201	LLOGUER INSTAL. ESPORTIVES SR. PERE	1.426,63		1.426,63		1.426,63	
2017.11.326.22003	ACTIVITATS LA MASOVERIA	5.249,56		5.249,56		5.249,56	
2017.11.326.22799	PARC NADAL	8.131,90		8.131,90		8.131,90	
2017.11.334.48000	SUBVENCIÓ ENTITATS JUVENILS	150,00		150,00		150,00	
2017.12.231.22105	PROGRAMA D'AJUDES ECONÒMIQUES MESURES	9.516,94		9.516,94		9.516,94	

**EXERCICIS TANCATS  
 OBLIGACIONS DE PRESSUPOSTOS TANCATS**

**EXERCICI 2018**

Aplic. Pressupostària	Descripció	Obligacions pendents de pagament a 1 de Gener	Modificacions saldo inicial i anul·lacions	Total Obligacions	Prescripcions	Pagaments realitzats	Obligacions pendents de pagament a 31 de Desembre
2017.12.231.22606	PROJECTES D'INSERCIÓ SOCIAL	4.710,04		4.710,04		4.710,04	
2017.12.231.22699	ATENCIÓ A LA DONA	1.566,20		1.566,20		1.566,20	
2017.12.231.22703	ASISTENCIA / AJUDA /SAD	28.370,68		28.370,68		28.370,68	
2017.12.231.22710	CONTRACTACIÓ LOGOPEDA	5.040,00		5.040,00		5.040,00	
2017.12.231.22711	TELEASSISTÈNCIA	2.032,20		2.032,20		2.032,20	
2017.12.231.22714	PROJECTE HABITS D'ESTUDI	1.302,00		1.302,00		1.302,00	
2017.12.231.22715	SUPORT SERVEIS SOCIALS BÀSICS	5.890,92		5.890,92		5.890,92	
2017.12.231.46505	AJUTS MENJADOR CCVO	5.570,76		5.570,76		5.570,76	
2017.12.231.48000	SUBVENCIÓ ALTRES ENTITATS	875,00		875,00		875,00	
2017.12.231.48100	ATENCIONS A LES FAMÍLIES	212,16		212,16		212,16	
2017.12.231.48101	SUPORT A LES FAMÍLIES I INFÀNCIA	592,27		592,27		592,27	
2017.12.231.48203	CONVENIS CREU ROJA	6.000,00		6.000,00		6.000,00	
2017.13.241.22003	CLUB DE FEINA	1.000,00		1.000,00		1.000,00	
2017.13.430.22699	DESENVOLUPAMENT LOCAL-PROG. EUROPEU	1.787,50		1.787,50		1.787,50	
2017.13.430.22710	PLA DINAMITZADOR BOTIGUERS	23.104,51		23.104,51		23.104,51	

**EXERCICIS TANCATS  
 OBLIGACIONS DE PRESSUPOSTOS TANCATS**

**EXERCICI 2018**

Aplic. Pressupostària	Descripció	Obligacions pendents de pagament a 1 de Gener	Modificacions saldo inicial i anul·lacions	Total Obligacions	Prescripcions	Pagaments realitzats	Obligacions pendents de pagament a 31 de Desembre
2017.13.432.22602	PROMOCIÓ TURÍSTICA	453,75		453,75		453,75	
2017.13.493.22699	OFICINA MUNICIP. INFORMAC. CONSUMIDOR (OMIC)	217,80		217,80		217,80	
		1.423.292,76		1.423.292,76		1.423.147,56	145,20

**PRESSUPOST D'INGRESSOS**  
DRETS A COBRAR DE PRESSUPOSTOS TANCATS

Data obtenció 01/08/2019

Pàg. 1

DRETS PENDENTS DE COBRAMENT TOTALS

**EXERCICI 2018**

APLICACIÓ PRESSUPOSTÀRIA	DESCRIPCIÓ	DRETS PENDENTS DE COBRAMENT A 1 DE GENER	MODIFICACIONS SALDO INICIAL	DRETS ANUL·LATS	DRETS CANCEL·LATS	RECAPTACIÓ	DRETS PENDENT DE COBRAMENT A 31 DE DESEMBRE
2006.11500	IMPOST VEHICLES TRACCIÓ MECÀNICA	72,09					72,09
2006.11600	IMPOST S/ INCREMENT VALOR DELS TERRENYS	470,75					470,75
2006.39300	INTERESSOS DE DEMORA	5,38					5,38
2007.11300	IMPOST BENS IMMOBLES URBANS	397,43					397,43
2007.11500	IMPOST VEHICLES TRACCIÓ MECÀNICA	197,86					197,86
2007.11600	IMPOST INCREMENT VALOR TERRENYS	3.931,67			3.043,84		887,83
2007.30200	ESCOMBRARIES COMERCIALS	206,00					206,00
2007.33500	TAXA OCUPACIÓ VIA PÚBLICA	160,00					160,00
2007.39200	RECÀRREC EXTEMPORANEITAT	232,88			191,21		41,67
2007.39300	INTERESSOS DE DEMORA	17,76					17,76
2008.11300	IMPOST S/BENS IMMOBLES-URBANA	2.266,39			194,64		2.071,75
2008.11500	IMPOST S/ VEHICLES DE TRACCIO MECANICA	1.025,34			189,92		835,42
2008.11600	IMPOST S/ INCREMENT VALOR DELS TERRENYS	222,16			222,16		
2008.13000	IMPOST S/ ACTIVITATS ECONOMIQUES	35.710,26					35.710,26
2008.29000	IMPOST S/ CONSTRUCCIONS, INSTAL·LACIONS I OBRES	3.494,23					3.494,23

**PRESSUPOST D'INGRESSOS**  
DRETS A COBRAR DE PRESSUPOSTOS TANCATS

Data obtenció 01/08/2019

Pàg. 2

DRETS PENDENTS DE COBRAMENT TOTALS

EXERCICI 2018

APLICACIÓ PRESSUPOSTÀRIA	DESCRIPCIÓ	DRETS PENDENTS DE COBRAMENT A 1 DE GENER	MODIFICACIONS SALDO INICIAL	DRETS ANUL·LATS	DRETS CANCEL·LATS	RECAPTACIÓ	DRETS PENDENT DE COBRAMENT A 31 DE DESEMBRE
2008.30200	TAXA RECOLLIDA ESCOMBRARIES	901,63			220,00		681,63
2008.32100	TAXA PER PRESTACIO SERVEIS URBANISTICS	549,50					549,50
2008.33100	TAXA PER ENTRADA DE VEHICLES	119,00					119,00
2008.33500	TAXA PER OCUPACIÓ DE LA VIA PÚBLICA	110,00					110,00
2009.11300	IMPOST S/BENS IMMOBLES- URBANA	9.672,61			1.408,75	683,05	7.580,81
2009.11500	IMPOST S/ VEHICLES DE TRACCIO MECANICA	3.352,81			545,14		2.807,67
2009.11600	IMPOST S/ INCREMENT VALOR DELS TERRENYS	2.236,28			422,73	257,38	1.556,17
2009.13000	IMPOST S/ ACTIVITATS ECONOMIQUES	28.052,36					28.052,36
2009.30200	TAXA RECOLLIDA ESCOMBRARIES	2.294,03			723,50	182,00	1.388,53
2009.30900	TAXA PER CEMENTIRIS	24,00				24,00	
2009.32100	TAXA PER PRESTACIO SERVEIS URBANISTICS	1.032,00			1.032,00		
2009.32300	TAXA PER OBERTURA D'ESTABLIMENTS	5.374,44					5.374,44
2009.33100	TAXA PER ENTRADA DE VEHICLES	202,50			40,50		162,00
2009.33500	TAXA PER OCUPACIÓ DE LA VIA PÚBLICA	270,00					270,00
2009.39100	SANCIONS	1.218,06					1.218,06
2009.39120	MULTES	602,00			301,00		301,00
2009.39300	INTERESSOS DE DEMORA	73,70			21,42	13,05	39,23

**PRESSUPOST D'INGRESSOS**  
DRETS A COBRAR DE PRESSUPOSTOS TANCATS

Data obtenció 01/08/2019

Pàg. 3

DRETS PENDENTS DE COBRAMENT TOTALS

**EXERCICI 2018**

APLICACIÓ PRESSUPOSTÀRIA	DESCRIPCIÓ	DRETS PENDENTS DE COBRAMENT A 1 DE GENER	MODIFICACIONS SALDO INICIAL	DRETS ANUL·LATS	DRETS CANCEL·LATS	RECAPTACIÓ	DRETS PENDENT DE COBRAMENT A 31 DE DESEMBRE
2009.46200	TRANSFERENCIES ENTITATS LOCALS	131,16					131,16
2010.11200	IMPOST S/BENS IMMOBLES -RUSTEGA	7,16					7,16
2010.11300	IMPOST S/BENS IMMOBLES- URBANA	42.262,63			2.104,10	2.134,09	38.024,44
2010.11500	IMPOST S/ VEHICLES DE TRACCIO MECANICA	6.822,70			476,61	570,54	5.775,55
2010.11600	IMPOST S/ INCREMENT VALOR DELS TERRENYS	9.403,50			1.347,39	260,71	7.795,40
2010.13000	IMPOST S/ ACTIVITATS ECONOMIQUES	51.029,14					51.029,14
2010.29000	IMPOST S/ CONSTRUCCIONS, INSTAL·LACIONS I OBRES	337,46				85,28	252,18
2010.30200	TAXA RECOLLIDA ESCOMBRARIES	4.736,00			957,16	1.599,88	2.178,96
2010.33100	TAXA PER ENTRADA DE VEHICLES	296,69			40,50	111,83	144,36
2010.34301	PREU PUBLIC ACTIVITATS ESPORTIVES	289,00					289,00
2010.39100	SANCIONS URBANÍSTIQUES	3.001,00					3.001,00
2010.39120	MULTES TRÀNSIT	8.434,68					8.434,68
2010.39190	ALTRES MULTES I SANCIONS	14.246,47					14.246,47
2010.39300	INTERESSOS DE DEMORA	504,31			96,53	18,83	388,95
2011.11200	IMPOST S/BENS IMMOBLES -RUSTEGA	28,82					28,82
2011.11300	IMPOST S/BENS IMMOBLES- URBANA	85.675,90			2.739,18	3.455,93	79.480,79

**PRESSUPOST D'INGRESSOS**  
**DRETS A COBRAR DE PRESSUPOSTOS TANCATS**

Data obtenció 01/08/2019

Pàg. 4

DRETS PENDENTS DE COBRAMENT TOTALS

**EXERCICI 2018**

APLICACIÓ PRESSUPOSTÀRIA	DESCRIPCIÓ	DRETS PENDENTS DE COBRAMENT A 1 DE GENER	MODIFICACIONS SALDO INICIAL	DRETS ANUL·LATS	DRETS CANCEL·LATS	RECAPTACIÓ	DRETS PENDENT DE COBRAMENT A 31 DE DESEMBRE
2011.11500	IMPOST S/ VEHICLES DE TRACCIO MECANICA	8.226,27			476,61	688,70	7.060,96
2011.11600	IMPOST S/ INCREMENT VALOR DELS TERRENYS	54.454,97			5.184,87	2.929,03	46.341,07
2011.13000	IMPOST S/ ACTIVITATS ECONOMIQUES	44.821,15				905,32	43.915,83
2011.30200	TAXA RECOLLIDA ESCOMBRARIES	5.699,34			981,00	1.453,46	3.264,88
2011.30900	TAXA PER CEMENTIRIS	96,00					96,00
2011.33100	TAXA PER ENTRADA DE VEHICLES	519,94			40,50	81,00	398,44
2011.39100	SANCIONS URBANÍSTIQUES	2.819,99					2.819,99
2011.39120	MULTES TRÀNSIT	15.044,01			194,01		14.850,00
2011.39190	ALTRES MULTES I SANCIONS	8.755,06					8.755,06
2011.39200	RECÀRREC D'EXTEMPORANEITAT	537,48				321,07	216,41
2011.39300	INTERESSOS DE DEMORA	2.015,69			406,97	0,49	1.608,23
2011.39901	INGRESSOS PER ANUNCIS	1.078,00					1.078,00
2012.11200	IMPOST S/BENS IMMOBLES -RUSTEGA	28,82					28,82
2012.11300	IMPOST S/BENS IMMOBLES- URBANA	156.055,57			3.038,07	7.938,66	145.078,84
2012.11500	IMPOST S/ VEHICLES DE TRACCIO MECANICA	12.495,15			476,61	763,07	11.255,47
2012.11600	IMPOST S/ INCREMENT VALOR DELS TERRENYS	530.893,97			1.574,30	1.739,34	527.580,33
2012.13000	IMPOST S/ ACTIVITATS ECONOMIQUES	90.597,63				69.912,23	20.685,40



**PRESSUPOST D'INGRESSOS**  
DRETS A COBRAR DE PRESSUPOSTOS TANCATS

Data obtenció 01/08/2019

Pàg. 5

DRETS PENDENTS DE COBRAMENT TOTALS

**EXERCICI 2018**

APLICACIÓ PRESSUPOSTÀRIA	DESCRIPCIÓ	DRETS PENDENTS DE COBRAMENT A 1 DE GENER	MODIFICACIONS SALDO INICIAL	DRETS ANUL·LATS	DRETS CANCEL·LATS	RECAPTACIÓ	DRETS PENDENT DE COBRAMENT A 31 DE DESEMBRE
2012.30200	TAXA RECOLLIDA ESCOMBRARIES	14.436,02			1.563,50	2.706,14	10.166,38
2012.30900	TAXA PER CEMENTIRIS	76,50					76,50
2012.32100	TAXA PER PRESTACIO SERVEIS URBANISTICS	325,00					325,00
2012.32501	TAXA PER UTILITZACIO ESCUT I ALTRES	45,00					45,00
2012.33100	TAXA PER ENTRADA DE VEHICLES	2.764,05			43,00	129,00	2.592,05
2012.33500	TAXA PER OCUPACIÓ DE LA VIA PÚBLICA	117,00					117,00
2012.39120	MULTES TRÀNSIT	21.211,41			394,97	390,59	20.425,85
2012.39190	ALTRES MULTES I SANCIONS	6.554,53					6.554,53
2012.39200	RECÀRREC D'EXTEMPORANEITAT	2.664,40					2.664,40
2012.39300	INTERESSOS DE DEMORA	2.534,44				44,77	2.489,67
2012.39801	INDEMNITZACIÓ ASSEGURANCES	174,00					174,00
2012.39902	ALTRES INGRESSOS DIVERSOS	1.145,00				1.145,00	
2013.11200	IMPOST S/BENS IMMOBLES -RUSTEGA	27,92					27,92
2013.11300	IMPOST S/BENS IMMOBLES- URBANA	139.098,02			3.797,62	9.610,76	125.689,64
2013.11500	IMPOST S/ VEHICLES DE TRACCIO MECANICA	14.825,02			476,61	716,82	13.631,59
2013.11600	IMPOST S/ INCREMENT VALOR DELS TERRENYS	35.229,42			3.132,96	4.285,96	27.810,50

**PRESSUPOST D'INGRESSOS**  
DRETS A COBRAR DE PRESSUPOSTOS TANCATS

Data obtenció 01/08/2019

Pàg. 6

DRETS PENDENTS DE COBRAMENT TOTALS

**EXERCICI 2018**

APLICACIÓ PRESSUPOSTÀRIA	DESCRIPCIÓ	DRETS PENDENTS DE COBRAMENT A 1 DE GENER	MODIFICACIONS SALDO INICIAL	DRETS ANUL-LATS	DRETS CANCEL-LATS	RECAPTACIÓ	DRETS PENDENT DE COBRAMENT A 31 DE DESEMBRE
2013.13000	IMPOST S/ ACTIVITATS ECONOMIQUES	129.777,34					129.777,34
2013.30200	TAXA RECOLLIDA ESCOMBRARIES	19.461,89			1.220,00	3.293,08	14.948,81
2013.30900	TAXA PER CEMENTIRIS	127,50				51,00	76,50
2013.32100	TAXA PER PRESTACIO SERVEIS URBANISTICS	244,98					244,98
2013.32300	TAXA PER OBERTURA D'ESTABLIMENTS	30.485,22					30.485,22
2013.33100	TAXA PER ENTRADA DE VEHICLES	3.082,00			43,00	129,00	2.910,00
2013.33500	TAXA PER OCUPACIÓ DE LA VIA PÚBLICA	0,02					0,02
2013.34103	PREU PUBLIC SAD- TELEASSISTÈNCIA	3,92					3,92
2013.34202	PREUS PÚBLICS ENSENYAMENT	116,00					116,00
2013.39120	MULTES TRÀNSIT	21.176,01			1.644,89	665,50	18.865,62
2013.39190	ALTRES MULTES I SANCIONS	8.450,04				526,41	7.923,63
2013.39200	RECÀRREC D'EXTEMPORANEITAT	637,26				44,19	593,07
2013.39300	INTERESSOS DE DEMORA	486,81				108,95	377,86
2014.11200	IMPOST S/BENS IMMOBLES -RUSTEGA	12,08					12,08
2014.11300	IMPOST S/BENS IMMOBLES- URBANA	171.973,32		386,94	3.451,11	26.833,12	141.302,15
2014.11500	IMPOST S/ VEHICLES DE TRACCIO MECANICA	20.411,11		145,20	365,09	1.400,78	18.500,04

**PRESSUPOST D'INGRESSOS**  
DRETS A COBRAR DE PRESSUPOSTOS TANCATS

Data obtenció 01/08/2019

Pàg. 7

DRETS PENDENTS DE COBRAMENT TOTALS

EXERCICI 2018

APLICACIÓ PRESSUPOSTÀRIA	DESCRIPCIÓ	DRETS PENDENTS DE COBRAMENT A 1 DE GENER	MODIFICACIONS SALDO INICIAL	DRETS ANUL·LATS	DRETS CANCEL·LATS	RECAPTACIÓ	DRETS PENDENT DE COBRAMENT A 31 DE DESEMBRE
2014.11600	IMPOST S/ INCREMENT VALOR DELS TERRENYS	18.750,22				81,74	18.668,48
2014.13000	IMPOST S/ ACTIVITATS ECONOMIQUES	115.207,99	6,28				115.214,27
2014.30000	TAXA SUBMINISTRAMENT AIGUA	3.809,00			36,82	385,24	3.386,94
2014.30200	TAXA RECOLLIDA ESCOMBRARIES	24.293,34			1.062,68	3.902,12	19.328,54
2014.30900	TAXA PER CEMENTIRIS	135,98				27,00	108,98
2014.32100	TAXA PER PRESTACIO SERVEIS URBANISTICS	64,99					64,99
2014.32300	TAXA PER OBERTURA D'ESTABLIMENTS	1.719,02					1.719,02
2014.32600	TAXA RETIRADA I IMMOBILITZACIO VEHICLES VIA PUBLICA	125,00					125,00
2014.33100	TAXA PER ENTRADA DE VEHICLES	3.951,00			43,00	621,00	3.287,00
2014.33500	TAXA PER OCUPACIÓ DE LA VIA PÚBLICA	302,41					302,41
2014.39120	MULTES TRÀNSIT	41.989,73			5.250,00	1.187,46	35.552,27
2014.39190	ALTRES MULTES I SANCIONS	5.715,69					5.715,69
2014.39300	INTERESSOS DE DEMORA	61,09					61,09
2014.46120	SUBV. DIPUTACI. ALTRES REGIDORIES	2.760,00					2.760,00
2015.11200	IMPOST S/BENS IMMOBLES -RÚSTEGA	12,08					12,08
2015.11300	IMPOST S/BENS IMMOBLES- URBANA	206.023,25		386,94	3.342,77	26.372,43	175.921,11

**PRESSUPOST D'INGRESSOS**  
DRETS A COBRAR DE PRESSUPOSTOS TANCATS

Data obtenció 01/08/2019

Pàg. 8

DRETS PENDENTS DE COBRAMENT TOTALS

EXERCICI 2018

APLICACIÓ PRESSUPOSTÀRIA	DESCRIPCIÓ	DRETS PENDENTS DE COBRAMENT A 1 DE GENER	MODIFICACIONS SALDO INICIAL	DRETS ANUL·LATS	DRETS CANCEL·LATS	RECAPTACIÓ	DRETS PENDENT DE COBRAMENT A 31 DE DESEMBRE
2015.11500	IMPOST S/ VEHICLES DE TRACCIÓ MECÀNICA	22.759,99			383,78	1.710,95	20.665,26
2015.11600	IMPOST S/ INCREMENT VALOR DELS TERRENYS	13.379,04			984,24	1.366,37	11.028,43
2015.13000	IMPOST S/ ACTIVITATS ECONÒMIQUES	113.114,97					113.114,97
2015.29000	IMPOST S/ CONSTRUCCIONS, INSTAL·LACIONS I OBRES	409,32					409,32
2015.30000	TAXA SUBMINISTRAMENT AIGUA	2.522,28					2.522,28
2015.30200	TAXA RECOLLIDA ESCOMBRARIES	24.093,79			1.056,00	3.637,03	19.400,76
2015.30900	TAXA PER CEMENTIRIS	669,00		243,00		78,00	348,00
2015.32100	TAXA PER PRESTACIÓ SERVEIS URBANÍSTICS	66,52					66,52
2015.32500	TAXA EXPEDICIÓ DOCUMENTS	98,93					98,93
2015.32501	TAXA PER UTILITZACIÓ ESCUT I ALTRES	9,00					9,00
2015.33100	TAXA PER ENTRADA DE VEHICLES	4.116,00			43,00	812,00	3.261,00
2015.33500	TAXA PER OCUPACIÓ DE LA VIA PÚBLICA	216,00					216,00
2015.34103	PREU PUBLIC SAD-TELEASSISTÈNCIA	25,29					25,29
2015.34202	PREUS PÚBLICS ENSENYAMENT	182,00					182,00
2015.39120	MULTES TRÀNSIT	55.942,86			760,00	1.865,66	53.317,20

**PRESSUPOST D'INGRESSOS**  
DRETS A COBRAR DE PRESSUPOSTOS TANCATS

Data obtenció 01/08/2019

Pàg. 9

DRETS PENDENTS DE COBRAMENT TOTALS

**EXERCICI 2018**

APLICACIÓ PRESSUPOSTÀRIA	DESCRIPCIÓ	DRETS PENDENTS DE COBRAMENT A 1 DE GENER	MODIFICACIONS SALDO INICIAL	DRETS ANUL·LATS	DRETS CANCEL·LATS	RECAPTACIÓ	DRETS PENDENT DE COBRAMENT A 31 DE DESEMBRE
2015.39190	ALTRES MULTES I SANCIONS	3.099,30					3.099,30
2015.39300	INTERESSOS DE DEMORA	14,72					14,72
2015.39613	QUOTES URBANISTIQUES LA VORADA	52.778,94				1.760,00	51.018,94
2015.39901	INGRESSOS PER ANUNCIS	307,55					307,55
2015.45001	TRANSF.CORRENTS GENERALITAT-SERV.SOCIALS	49.896,31					49.896,31
2015.45060	SUBV. GENERALITAT DIV.REGIDOR.	783,08				783,08	
2015.46500	BEQUES CONSELL COMARCAL V. ORIENTAL	0,54					0,54
2016.11200	IMPOST S/BENS IMMOBLES -RÚSTEGA	60,62			32,69		27,93
2016.11300	IMPOST S/BENS IMMOBLES- URBANA	218.143,52		386,94	1.341,07	40.836,93	175.578,58
2016.11500	IMPOST S/ VEHICLES DE TRACCIÓ MECÀNICA	35.097,08		95,95	425,58	4.263,40	30.312,15
2016.11600	IMPOST S/ INCREMENT VALOR DELS TERRENYS	60.695,36	233,39			9.376,32	51.552,43
2016.13000	IMPOST S/ ACTIVITATS ECONÒMIQUES	27.739,27				267,74	27.471,53
2016.29000	IMPOST S/ CONSTRUCCIONS, INSTAL·LACIONS I OBRES	60,00					60,00
2016.30000	TAXA SUBMINISTRAMENT AIGUA	1.376,54				1.376,54	
2016.30200	TAXA RECOLLIDA ESCOMBRARIES	33.101,46			290,00	6.250,77	26.560,69
2016.30301	RECUPERACIÓ RESIDUS	10.156,36	-6.364,55			2.878,30	913,51

**PRESSUPOST D'INGRESSOS**  
DRETS A COBRAR DE PRESSUPOSTOS TANCATS

Data obtenció 01/08/2019

Pàg. 10

DRETS PENDENTS DE COBRAMENT TOTALS

**EXERCICI 2018**

APLICACIÓ PRESSUPOSTÀRIA	DESCRIPCIÓ	DRETS PENDENTS DE COBRAMENT A 1 DE GENER	MODIFICACIONS SALDO INICIAL	DRETS ANUL·LATS	DRETS CANCEL·LATS	RECAPTACIÓ	DRETS PENDENT DE COBRAMENT A 31 DE DESEMBRE
2016.30900	TAXA PER CEMENTIRIS	1.933,83		232,00	377,00	91,91	1.232,92
2016.32100	TAXA PER PRESTACIÓ SERVEIS URBANÍSTICS	136,63				23,26	113,37
2016.32300	TAXA PER OBERTURA D'ESTABLIMENTS	195,28					195,28
2016.33100	TAXA PER ENTRADA DE VEHICLES	4.704,59				1.054,57	3.650,02
2016.33200	TAXA UTILITZ.PRIVATIVA EMPR. SUBMINITRES	1,92		1,92			
2016.33500	TAXA PER OCUPACIÓ DE LA VIA PÚBLICA	1.162,73				387,81	774,92
2016.34100	PREU PÚBLIC SERVEIS LOGOPEDIA	482,60		330,00		50,30	102,30
2016.34103	PREU PUBLIC SAD-TELEASSISTÈNCIA	70,04				70,04	
2016.34202	PREUS PÚBLICS ENSENYAMENT	232,00				116,00	116,00
2016.39120	MULTES TRÀNSIT	55.906,16		90,00		4.201,88	51.614,28
2016.39190	ALTRES MULTES I SANCIONS	26.814,49				679,74	26.134,75
2016.39200	RECÀRREC D'EXTEMPORANEITAT	156,38	26,26				182,64
2016.39300	INTERESSOS DE DEMORA	1.819,60	0,95			267,20	1.553,35
2016.39613	QUOTES URBANISTIQUES LA VORADA	13.781,18					13.781,18
2016.39802	ING. EXERCICIS TANCATS	1.000,00					1.000,00
2016.46200	TRANSFERÈNCIES ENTITATS LOCALS	15.565,17				6.395,90	9.169,27

**PRESSUPOST D'INGRESSOS**  
DRETS A COBRAR DE PRESSUPOSTOS TANCATS

Data obtenció 01/08/2019

Pàg. 11

DRETS PENDENTS DE COBRAMENT TOTALS

**EXERCICI 2018**

APLICACIÓ PRESSUPOSTÀRIA	DESCRIPCIÓ	DRETS PENDENTS DE COBRAMENT A 1 DE GENER	MODIFICACIONS SALDO INICIAL	DRETS ANUL-LATS	DRETS CANCEL-LATS	RECAPTACIÓ	DRETS PENDENT DE COBRAMENT A 31 DE DESEMBRE
2017.11200	IMPOST S/BENS IMMOBLES -RÚSTEGA	3.005,72		35,44	21,59	2.280,29	668,40
2017.11300	IMPOST S/BENS IMMOBLES-URBANA	293.356,06	1.117,15	3.333,31	1.273,57	96.346,64	193.519,69
2017.11500	IMPOST S/ VEHICLES DE TRACCIÓ MECÀNICA	77.012,05		225,91	394,74	33.272,91	43.118,49
2017.11600	IMPOST S/ INCREMENT VALOR DELS TERRENYS	212.559,34		7.846,59		31.207,98	173.504,77
2017.13000	IMPOST S/ ACTIVITATS ECONÒMIQUES	178.209,51	11,97			68.496,85	109.724,63
2017.29000	IMPOST S/ CONSTRUCCIONS, INSTAL.LACIONS I OBRES	2.318,73				1.941,13	377,60
2017.30000	TAXA SUBMINISTRAMENT AIGUA	411.060,92				399.668,65	11.392,27
2017.30100	TAXA CLAVEGUERAM	46.979,75				46.979,75	
2017.30200	TAXA RECOLLIDA ESCOMBRARIES	59.228,12	59,69	1.153,80	298,00	22.622,29	35.213,72
2017.30300	CANON RETORN DE DEIXALLES	1,60				1,60	
2017.30301	RECUPERACIÓ RESIDUS	15.532,48				15.532,48	
2017.30900	TAXA PER CEMENTIRIS	3.772,00		232,00	348,00	1.248,16	1.943,84
2017.32100	TAXA PER PRESTACIÓ SERVEIS URBANÍSTICS	2.444,54				1.607,36	837,18
2017.32300	TAXA PER OBERTURA D'ESTABLIMENTS	3.038,24		578,00		839,01	1.621,23
2017.32500	TAXA EXPEDICIÓ DOCUMENTS	355,00				355,00	
2017.32501	TAXA PER UTILITZACIÓ ESCUT I ALTRES	50,00				44,80	5,20

**PRESSUPOST D'INGRESSOS**  
DRETS A COBRAR DE PRESSUPOSTOS TANCATS

Data obtenció 01/08/2019

Pàg. 12

DRETS PENDENTS DE COBRAMENT TOTALS

**EXERCICI 2018**

APLICACIÓ PRESSUPOSTÀRIA	DESCRIPCIÓ	DRETS PENDENTS DE COBRAMENT A 1 DE GENER	MODIFICACIONS SALDO INICIAL	DRETS ANUL-LATS	DRETS CANCEL-LATS	RECAPTACIÓ	DRETS PENDENT DE COBRAMENT A 31 DE DESEMBRE
2017.33100	TAXA PER ENTRADA DE VEHICLES	7.461,58		664,00		2.625,88	4.171,70
2017.33200	TAXA UTILITZ.PRIVATIVA EMPR. SUBMINITRES	39.705,50				39.705,50	
2017.33500	TAXA PER OCUPACIÓ DE LA VIA PÚBLICA	9.124,74		163,86		7.387,53	1.573,35
2017.33700	TAXA APROF. DEL VOL SUBSOL VOLADA	500,00				200,00	300,00
2017.34100	PREU PÚBLIC SERVEIS LOGOPEDIA	251,00		116,00		90,00	45,00
2017.34103	PREU PUBLIC SAD-TELEASSISTÈNCIA	530,06				530,06	
2017.34202	PREUS PÚBLICS ENSENYAMENT	2.818,00		600,00		1.854,00	364,00
2017.34301	PREUS PÚBLICS PRESTACIÓ SERVEIS ESPORTIUS	1.206,00				1.206,00	
2017.39120	MULTES TRÀNSIT	73.712,99		2.035,00		14.688,66	56.989,33
2017.39190	ALTRES MULTES I SANCIONS	11.883,89				754,25	11.129,64
2017.39200	RECÀRREC D'EXTEMPORANEITAT	2.071,17				331,46	1.739,71
2017.39300	INTERESSOS DE DEMORA	1.973,94				850,54	1.123,40
2017.39801	INDEMNITZACIÓ ASSEGURANCES	471,90					471,90
2017.45002	TRANSF.CORRENTS GENERALITAT-UBASP	189.163,41				189.163,41	
2017.45060	SUBV. GENERALITAT DIV.REGIDOR.	86.251,32				84.623,74	1.627,58



**PRESSUPOST D'INGRESSOS**  
 DRETS A COBRAR DE PRESSUPOSTOS TANCATS

Data obtenció 01/08/2019

Pàg. 13

DRETS PENDENTS DE COBRAMENT TOTALS

**EXERCICI 2018**

APLICACIÓ PRESSUPOSTÀRIA	DESCRIPCIÓ	DRETS PENDENTS DE COBRAMENT A 1 DE GENER	MODIFICACIONS SALDO INICIAL	DRETS ANUL·LATS	DRETS CANCEL·LATS	RECAPTACIÓ	DRETS PENDENT DE COBRAMENT A 31 DE DESEMBRE
2017.46105	SUBV. DIPU. LLARS D'INFANTS 50%	33.017,91				33.017,91	
2017.46200	TRANSFERÈNCIES ENTITATS LOCALS	14.969,77				14.898,75	71,02
2017.46500	BEQUES CONSELL COMARCAL V. ORIENTAL	4.131,98				1.284,95	2.847,03
2017.55500	CONCESSIÓ ADMINISTRATIVA RUNA	221,52				221,52	
2017.76105	SUBV. DIPU. CALDERA BIOMASSA	200.000,00				200.000,00	
2017.77003	TRANSF. LLINARSPORT PISTES TENNIS	8.888,88				8.888,88	
	<b>TOTAL</b>	<b>5.190.592,66</b>	<b>-4.908,86</b>	<b>19.282,80</b>	<b>62.588,50</b>	<b>1.596.156,64</b>	<b>3.507.655,86</b>

PRESSUPOST D'INGRESSOS

Data obtenció 01/08/2019

DRETS A COBRAR DE PRESSUPOSTOS TANCATS

Pàg. 1

DRETS ANUL-LATS

EXERCICI 2018

APLICACIÓ PRESSUPOSTÀRIA	DESCRIPCIÓ	ANUL-LACIÓ DE LIQUIDACIONS	APLAÇAMENT I FRACCIONAMENT	TOTAL DRETS ANUL-LATS
2014.11300	IMPOST S/BENS IMMOBLES- URBANA	386,94		386,94
2014.11500	IMPOST S/ VEHICLES DE TRACCIO MECANICA	145,20		145,20
2015.11300	IMPOST S/BENS IMMOBLES- URBANA	386,94		386,94
2015.30900	TAXA PER CEMENTIRIS	243,00		243,00
2016.11300	IMPOST S/BENS IMMOBLES- URBANA	386,94		386,94
2016.11500	IMPOST S/ VEHICLES DE TRACCIÓ MECÀNICA	95,95		95,95
2016.30900	TAXA PER CEMENTIRIS	232,00		232,00
2016.33200	TAXA UTILITZ.PRIVATIVA EMPR. SUBMINITRES	1,92		1,92
2016.34100	PREU PÚBLIC SERVEIS LOGOPEDIA	330,00		330,00
2016.39120	MULTES TRÀNSIT	90,00		90,00
2017.11200	IMPOST S/BENS IMMOBLES -RÚSTEGA	35,44		35,44
2017.11300	IMPOST S/BENS IMMOBLES- URBANA	3.333,31		3.333,31
2017.11500	IMPOST S/ VEHICLES DE TRACCIÓ MECÀNICA	225,91		225,91
2017.11600	IMPOST S/ INCREMENT VALOR DELS TERRENYS	7.846,59		7.846,59
2017.30200	TAXA RECOLLIDA ESCOMBRARIES	1.153,80		1.153,80
2017.30900	TAXA PER CEMENTIRIS	232,00		232,00
2017.32300	TAXA PER OBERTURA D'ESTABLIMENTS	578,00		578,00
2017.33100	TAXA PER ENTRADA DE VEHICLES	664,00		664,00
2017.33500	TAXA PER OCUPACIÓ DE LA VIA PÚBLICA	163,86		163,86
2017.34100	PREU PÚBLIC SERVEIS LOGOPEDIA	116,00		116,00
2017.34202	PREUS PÚBLICS ENSENYAMENT	600,00		600,00
2017.39120	MULTES TRÀNSIT	2.035,00		2.035,00
	TOTAL	19.282,80		19.282,80

**PRESSUPOST D'INGRESSOS**  
DRETS A COBRAR DE PRESSUPOSTOS TANCATS

DRETS CANCEL·LATS

APLICACIÓ PRESSUPOSTÀRIA	DESCRIPCIÓ	COBROS EN ESPÈCIE	INSOLVÈNCIES	PRESCRIPCIONS	EXERCICI 2018	
					ALTRES CAUSES	TOTAL DRETS CANCEL·LATS
2007.11600	IMPOST INCREMENT VALOR TERRENYS		3.043,84			3.043,84
2007.39200	RECÀRREC EXTEMPORANEITAT		191,21			191,21
2008.11300	IMPOST S/BENS IMMOBLES- URBANA		194,64			194,64
2008.11500	IMPOST S/ VEHICLES DE TRACCIO MECANICA		189,92			189,92
2008.11600	IMPOST S/ INCREMENT VALOR DELS TERRENYS		222,16			222,16
2008.30200	TAXA RECOLLIDA ESCOMBRARIES		220,00			220,00
2009.11300	IMPOST S/BENS IMMOBLES- URBANA		1.408,75			1.408,75
2009.11500	IMPOST S/ VEHICLES DE TRACCIO MECANICA		545,14			545,14
2009.11600	IMPOST S/ INCREMENT VALOR DELS TERRENYS		422,73			422,73
2009.30200	TAXA RECOLLIDA ESCOMBRARIES		723,50			723,50
2009.32100	TAXA PER PRESTACIO SERVEIS URBANISTICS		1.032,00			1.032,00
2009.33100	TAXA PER ENTRADA DE VEHICLES		40,50			40,50
2009.39120	MULTES		301,00			301,00
2009.39300	INTERESSOS DE DEMORA		21,42			21,42
2010.11300	IMPOST S/BENS IMMOBLES- URBANA		2.104,10			2.104,10
2010.11500	IMPOST S/ VEHICLES DE TRACCIO MECANICA		476,61			476,61
2010.11600	IMPOST S/ INCREMENT VALOR DELS TERRENYS		1.347,39			1.347,39
2010.30200	TAXA RECOLLIDA ESCOMBRARIES		957,16			957,16
2010.33100	TAXA PER ENTRADA DE VEHICLES		40,50			40,50

**PRESSUPOST D'INGRESSOS**  
DRETS A COBRAR DE PRESSUPOSTOS TANCATS

DRETS CANCEL·LATS

APLICACIÓ PRESSUPOSTÀRIA	DESCRIPCIÓ	COBROS EN ESPÈCIE	INSOLVÈNCIES	PRESCRIPCIONS	EXERCICI	
					2018	TOTAL DRETS CANCEL·LATS
2010.39300	INTERESSOS DE DEMORA		96,53			96,53
2011.11300	IMPOST S/BENS IMMOBLES- URBANA		2.739,18			2.739,18
2011.11500	IMPOST S/ VEHICLES DE TRACCIO MECANICA		476,61			476,61
2011.11600	IMPOST S/ INCREMENT VALOR DELS TERRENYS		5.184,87			5.184,87
2011.30200	TAXA RECOLLIDA ESCOMBRARIES		981,00			981,00
2011.33100	TAXA PER ENTRADA DE VEHICLES		40,50			40,50
2011.39120	MULTES TRÀNSIT		194,01			194,01
2011.39300	INTERESSOS DE DEMORA		406,97			406,97
2012.11300	IMPOST S/BENS IMMOBLES- URBANA		3.038,07			3.038,07
2012.11500	IMPOST S/ VEHICLES DE TRACCIO MECANICA		476,61			476,61
2012.11600	IMPOST S/ INCREMENT VALOR DELS TERRENYS		1.574,30			1.574,30
2012.30200	TAXA RECOLLIDA ESCOMBRARIES		1.563,50			1.563,50
2012.33100	TAXA PER ENTRADA DE VEHICLES		43,00			43,00
2012.39120	MULTES TRÀNSIT		394,97			394,97
2013.11300	IMPOST S/BENS IMMOBLES- URBANA		3.797,62			3.797,62
2013.11500	IMPOST S/ VEHICLES DE TRACCIO MECANICA		476,61			476,61
2013.11600	IMPOST S/ INCREMENT VALOR DELS TERRENYS		3.132,96			3.132,96
2013.30200	TAXA RECOLLIDA ESCOMBRARIES		1.220,00			1.220,00
2013.33100	TAXA PER ENTRADA DE VEHICLES		43,00			43,00
2013.39120	MULTES TRÀNSIT		1.644,89			1.644,89

**PRESSUPOST D'INGRESSOS**  
**DRETS A COBRAR DE PRESSUPOSTOS TANCATS**

DRETS CANCEL·LATS

APLICACIÓ PRESSUPOSTÀRIA	DESCRIPCIÓ	COBROS EN ESPÈCIE	INSOLVÈNCIES	PRESCRIPCIONS	EXERCICI 2018	
					ALTRES CAUSES	TOTAL DRETS CANCEL·LATS
2014.11300	IMPOST S/BENS IMMOBLES- URBANA		3.451,11			3.451,11
2014.11500	IMPOST S/ VEHICLES DE TRACCIO MECANICA		365,09			365,09
2014.30000	TAXA SUBMINISTRAMENT AIGUA				36,82	36,82
2014.30200	TAXA RECOLLIDA ESCOMBRARIES		1.062,68			1.062,68
2014.33100	TAXA PER ENTRADA DE VEHICLES		43,00			43,00
2014.39120	MULTES TRÀNSIT		5.250,00			5.250,00
2015.11300	IMPOST S/BENS IMMOBLES- URBANA		3.342,77			3.342,77
2015.11500	IMPOST S/ VEHICLES DE TRACCIÓ MECÀNICA		383,78			383,78
2015.11600	IMPOST S/ INCREMENT VALOR DELS TERRENYS		984,24			984,24
2015.30200	TAXA RECOLLIDA ESCOMBRARIES		1.056,00			1.056,00
2015.33100	TAXA PER ENTRADA DE VEHICLES		43,00			43,00
2015.39120	MULTES TRÀNSIT		760,00			760,00
2016.11200	IMPOST S/BENS IMMOBLES -RÚSTEGA		32,69			32,69
2016.11300	IMPOST S/BENS IMMOBLES- URBANA		1.341,07			1.341,07
2016.11500	IMPOST S/ VEHICLES DE TRACCIÓ MECÀNICA		425,58			425,58
2016.30200	TAXA RECOLLIDA ESCOMBRARIES		290,00			290,00
2016.30900	TAXA PER CEMENTIRIS		377,00			377,00
2017.11200	IMPOST S/BENS IMMOBLES -RÚSTEGA		21,59			21,59
2017.11300	IMPOST S/BENS IMMOBLES- URBANA		1.273,57			1.273,57
2017.11500	IMPOST S/ VEHICLES DE TRACCIÓ MECÀNICA		394,74			394,74

**PRESSUPOST D'INGRESSOS**  
**DRETS A COBRAR DE PRESSUPOSTOS TANCATS**

DRETS CANCEL·LATS

						EXERCICI	2018
APLICACIÓ PRESSUPOSTÀRIA	DESCRIPCIÓ	COBROS EN ESPÈCIE	INSOLVÈNCIES	PRESCRIPCIONS	ALTRES CAUSES	TOTAL DRETS CANCEL·LATS	
2017.30200	TAXA RECOLLIDA ESCOMBRARIES		298,00			298,00	
2017.30900	TAXA PER CEMENTIRIS		348,00			348,00	
TOTAL			62.551,68		36,82	62.588,50	

**EXERCICIS TANCATS**

Data obtenció 01/08/2019

Pàg. 1

VARIACIÓ DE RESULTATS PRESSUPOSTARIS D' EXERCICIS ANTERIORS

			EXERCICI	2018
	TOTAL VARIACIÓ DRETS	TOTAL VARIACIÓ OBLIGACIONS	VARIACIÓ DE RESULTATS PRESSUPOSTARIS D'EXERCICIS ANTERIORS	
- a) Operacions corrents	-86.780,16		-86.780,16	
- b) Operacions de capital				
1. TOTAL VARIACIÓ OPERACIONS NO FINANCERES (a+b)	-86.780,16		-86.780,16	
- c) Actius financers				
- d) Passius financers				
2. TOTAL VARIACIÓ OPERACIONS FINANCERES ( c+d)				
TOTAL (1+2)	-86.780,16		-86.780,16	

**EXERCICIS POSTERIORIS**

**COMPROMISOS DE DESPESA AMB CÀRREC A PRESSUPOSTOS D'EXERCICIS POSTERIORIS**

EXERCICI 2018

APLIC. PRESSUPOSTÀRIA	DESCRIPCIÓ	COMPROMISOS DE DESPESES ADQUIRITS B CÀRREC AL PRESSUPOST DE L'EXERCICI				
		2.019	2.020	2.021	2.022	ANYS SUCCESSIUS
2018.01.920.22706	ASSESSORAMENT EXTERN	9.002,40				
2018.02.130.20400	LLOGUER VEHICLES POLICIA LOCAL	40.463,76	33.362,93	5.479,85		
2018.02.133.20302	LLOGUER RADAR	7.472,04	7.472,04	7.472,04	622,48	
2018.03.1532.20301	LLOGUER MAQUINÀRIA, INSTAL. (OBRES)	1.530,00	1.530,00	1.445,00		
2018.03.1532.21000	REP. I MANT. VIES PÚBLIQUES	36.686,00	36.686,00	34.000,00		
2018.03.1532.21001	MATERIAL MAGATZEM	6.880,00	6.880,00	6.490,00		
2018.03.1532.22111	MATERIAL BRIGADA	3.820,00	3.820,00	3.610,00		
2018.03.1532.22799	TREBALLS REALITZATS PER ALTRES EMPRESES	1.530,00	1.530,00	1.413,57		
2018.03.1532.61900	ADEQUACIÓ I PAVIMENTACIÓ CARRERS	326.214,58				
2018.03.1532.61950	SENYALITZCIÓ URBANA	22.880,50				
2018.03.160.46702	CONSORCI BESOS TORDERA NETEJA XARXA CLAVEGUERAM	33.483,05	33.483,05	33.483,05	8.370,76	
2018.03.164.22701	MANTENIMENT I VIGILÀNCIA CEMENTIRI	32.898,08	13.707,50			
2018.03.171.21000	REP. CONSERVAC. BÉNS NATURALS (PARCS I JARDINS)	58.848,78	2.292,00	2.165,00		
2018.03.323.21203	MANTENIMENT EDIFICIS ENSENYAMENT	764,00	764,00	720,00		
2018.03.330.21206	MANTENIMENT EDIFICIS CULTURA	764,00	764,00	720,00		
2018.03.3321.21206	MANTENIMENT BIBLIOTECA	385,00	385,00	360,00		
2018.03.336.62210	CASTELL NOU					
2018.03.342.21208	MANTENIMENT EDIFICIS ESPORTS	4.585,00	4.585,00	4.000,00		



**EXERCICIS POSTERIORIS**

**COMPROMISOS DE DESPESA AMB CÀRREC A PRESSUPOSTOS D'EXERCICIS POSTERIORIS**

EXERCICI 2018

APLIC. PRESSUPOSTÀRIA	DESCRIPCIÓ	COMPROMISOS DE DESPESES ADQUIRITS B CÀRREC AL PRESSUPOST DE L'EXERCICI				
		2.019	2.020	2.021	2.022	ANYS SUCCESSIUS
2018.03.920.21200	MANTENIMENT EDIFICIS ADMINISTRATIUS	764,00	764,00	720,00		
2018.06.334.62203	EDIFICI ANNEX CAN MARQUÈS					
2018.06.334.63214	ARRANJAMENT ANTIC CAP					
2018.07.1720.62306	CALDERA BIOMASSA ESCOLA MUSICA	195.346,07				
2018.08.326.22714	HABITS D'ESTUDI	27.911,58	27.911,58	15.224,50		
2018.11.326.22003	ACTIVITATS LA MASOVERIA	20.063,01	10.031,51			
2018.12.231.22703	ASISTENCIA / AJUDA /SAD	28.591,29				
2018.12.231.22710	CONTRACTACIÓ LOGOPEDA	27.720,00	27.720,00	18.480,00		
2018.12.231.45320	CONVENI GENERALITAT PLACES MENJADOR GENT GRAN	2.000,00	2.000,00	2.000,00		
	<b>TOTAL</b>	<b>890.603,14</b>	<b>215.688,61</b>	<b>137.783,01</b>	<b>8.993,24</b>	

**EXERCICIS POSTERiors**

**COMPROMISOS D'INGRÉS AMB CÀRREC A PRESSUPOSTOS D'EXERCICIS POSTERiors**

EXERCICI 2018

APLICACIÓ PRESSUPOSTÀRIA	DESCRIPCIÓ	COMPROMISOS D'INGRESSOS CONCERTATS IMPUTABLES A L'EXERCICI				
		2019	2020	2021	2022	ANYS SUCCESSIUS
2018.46108	SUBV. DIPU. ENSENYAMENT	15.516,89				
2018.76105	SUBV. DIPU. CALDERA BIOMASSA	178.732,22				
2018.76112	SUBV. DIPU. RENOVACIÓ ENLLUMENAT	113.793,48				
2018.77000	TRANSFERENCIAS DE EMPRESAS PRIVADAS	29.228,27				
	<b>TOTAL</b>	<b>337.270,86</b>				

**INFORMACIÓ PRESSUPOSTÀRIA**  
**EXECUCIÓ DE PROJECTES DE DESPESES**

Resum d'execució

Codi Projecte / Denominació	ANY D' INICI	DURADA (anys)	DESPESA PREVISTA	DESPESA COMPROMESA	OBLIGACIONS RECONEGUDES			DESPESA PENDENT DE REALITZAR	FINANÇAMENT AFECTAT
					1 DE GENER	A L'EXERCICI	TOTAL		
2005.2.MEDIA.2.PLA DIRECTOR D'AIGUA	2.005,00	15	1.043.180,07	1.038.473,87	1.038.473,87		1.038.473,87	4.706,20	SÍ
2005.2.URBAN.2.PLA DIRECTOR CLAVEGUERAM	2.005,00	14	199.600,32	199.600,32	199.600,32		199.600,32		SÍ
2007.2.URBAN.9.PLA ESPECIAL ELECTRICITAT	2.007,00	12	2.183.399,56	2.183.399,56	2.183.399,56		2.183.399,56		SÍ
2008.2.URBAN.10.HABITATGES PROTECC. OFICIAL -CAL	2.008,00	10	716.324,36	716.324,36	537.243,26		537.243,26	179.081,10	SÍ
2008.2.URBAN.9.EDIFICI ANNEX AUDITORI	2.008,00	11	2.506.249,85	2.506.249,85	1.604.225,32	748.969,98	2.353.195,30	153.054,55	SÍ
2012.2.URBAN.5.OBRES SECTOR D CAN MARQUES	2.012,00	7	2.465.538,80	1.947.800,85	1.797.295,84	34.265,87	1.831.561,71	633.977,09	SÍ
2013.2.ESPOR.2.TRANSF.CAPITAL PISCINA COBERTA -LLINARSPORT	2.013,00	6	780.000,00	780.000,00	700.000,00	80.000,00	780.000,00		SÍ
2014.2.URBAN.4.LA VORADA	2.014,00	5	186.660,96	186.660,96	186.660,96		186.660,96		SÍ
2015.2.URBAN.2.PLA PARCIAL SECTOR G	2.015,00	4	64.434,63	64.434,63	44.986,20	19.448,43	64.434,63		NO

**INFORMACIÓ PRESSUPOSTÀRIA**  
**EXECUCIÓ DE PROJECTES DE DESPESES**

Resum d'execució

Codi Projecte / Denominació	ANY D' INICI	DURADA (anys)	DESPESA PREVISTA	DESPESA COMPROMESA	OBLIGACIONS RECONEGUDES			DESPESA PENDENT DE REALITZAR	FINANÇAMENT AFECTAT
					1 DE GENER	A L'EXERCICI	TOTAL		
2016.2.MANTE.1.ADEQUACIÓ I PAVIMENTACIÓ CARRERS	2.016,00	2	283.874,99	283.874,99	254.524,99	29.350,00	283.874,99		SÍ
2016.2.URBAN.2.URBANITZACIÓ SECTOR B FASE 2	2.016,00	3	275.000,00	121.466,47	119.843,13	1.623,34	121.466,47	153.533,53	SÍ
2016.2.URBAN.6.REVISIÓ PLANEJAMENT	2.016,00	3	231.531,08	231.531,08	86.429,09	77.008,51	163.437,60	68.093,48	NO
2017.2.ALCAL.3.EQUIPS INFORMÀTICS	2.017,00	1	62.870,41	62.870,41	53.196,46	9.673,95	62.870,41		NO
2017.2.ALCAL.4.SUBSTITUCIÓ ELEMENTS DE COMUNICACIÓ	2.017,00	1	24.808,63	24.808,63	24.808,63		24.808,63		NO
2017.2.ALCAL.5.PROGRAMES INFORMÀTICS	2.017,00	1	44.794,26	44.794,26	31.426,85	4.806,66	36.233,51	8.560,75	NO
2017.2.EDUCA.1.MOBILIARI ENSENYAMENY	2.017,00	1	2.879,32	2.879,32	2.879,32		2.879,32		NO
2017.2.ESPOR.1.REPARACIÓ INSTAL·LAC. MAQ. ESPORTIVA	2.017,00	1							NO
2017.2.MANTE.1.ADEQUACIÓ I PAVIMENTACIÓ CARRERS	2.017,00	2	298.870,00	298.870,00	210.126,25	88.743,75	298.870,00		SÍ

**INFORMACIÓ PRESSUPOSTÀRIA**  
**EXECUCIÓ DE PROJECTES DE DESPESES**

Resum d'execució

Codi Projecte / Denominació	ANY D' INICI	DURADA (anys)	DESPESA PREVISTA	DESPESA COMPROMESA	OBLIGACIONS RECONEGUDES			DESPESA PENDENT DE REALITZAR	FINANÇAMENT AFECTAT
					1 DE GENER	A L'EXERCICI	TOTAL		
2017.2.MANTE.3.MAQUINÀRIA INSTAL·LACIONS I UTILLATGE	2.017,00	1	4.090,19	4.090,19	4.090,19		4.090,19		NO
2017.2.MANTE.4.MILLORES EQUIPAMENTS I JARDINS	2.017,00	2	182.215,44	182.215,44	113.257,03	67.947,05	181.204,08	1.011,36	NO
2017.2.MANTE.5.MOBILIARI URBÀ	2.017,00	1	127.884,18	127.884,18	127.884,18		127.884,18		NO
2017.2.MANTE.6.CAMINS RURALS	2.017,00	2	168.617,99	168.617,99	6.684,04	161.933,95	168.617,99		NO
2017.2.MANTE.9.VEHICLE BRIGADA	2.017,00	2	29.638,42	29.638,42		29.638,42	29.638,42		NO
2017.2.MEDIA.1.SOTERRAMENT CONTENIDORS	2.017,00	2	64.130,00	64.130,00	4.961,00	31.007,22	35.968,22	28.161,78	NO
2017.2.MEDIA.2.CALDERA BIOMASSA	2.017,00	1	406.772,78	406.772,78	265.074,96	130.893,19	395.968,15	10.804,63	SÍ
2017.2.POLIC.1.SENYALITZACIÓ	2.017,00	1	451,94	451,94	451,94		451,94		NO
2017.2.POLIC.2.MAQUINÈRIA INSTAL·LACIONS I UTILLATGES	2.017,00	1	44.383,25	44.383,25	914,22	43.469,03	44.383,25		NO

**INFORMACIÓ PRESSUPOSTÀRIA**  
**EXECUCIÓ DE PROJECTES DE DESPESES**

Resum d'execució

Codi Projecte / Denominació	ANY D' INICI	DURADA (anys)	DESPESA PREVISTA	DESPESA COMPROMESA	OBLIGACIONS RECONEGUDES			DESPESA PENDENT DE REALITZAR	FINANÇAMENT AFECTAT
					1 DE GENER	A L'EXERCICI	TOTAL		
2017.2.POLIC.3.VEHICLES POLICIA	2.017,00	2	38.752,25	38.752,25	36.199,49	2.552,76	38.752,25		SÍ
2017.2.URBAN.1.ARRANJAMENT ANNEX CEMENTIRI	2.017,00	2	24.175,80	24.175,80		24.175,80	24.175,80		NO
2017.2.URBAN.2.ARRANJAMENT VESTUARIS CAMP DE FUTBOL	2.017,00	1	109.999,99	109.999,99	109.999,99		109.999,99		SÍ
2017.2.URBAN.4.ARRANJAMENT PAVELLO	2.017,00	2	66.488,19	66.488,19	9.528,75	56.687,18	66.215,93	272,26	NO
2017.2.URBAN.5.ACCES ESTACIO TREN	2.017,00	2							NO
2017.2.URBAN.6.ARRANJAMENT LA SALA	2.017,00	1	62.246,58	62.246,58	62.246,58		62.246,58		NO
2017.2.URBAN.7.ARRANJAMENT ANTIC CAP	2.017,00	3	612.521,00	51.467,85	1.488,30	49.979,55	51.467,85	561.053,15	NO
2017.2.URBAN.9.EQUIPAMENT ESCOLA DE MÚSICA	2.017,00	1	39.850,14	39.850,14	19.795,60	20.054,54	39.850,14		NO
2018.2.ALCAL.1.MÀQUINARIA, INSTAL·LACIONS I UTILLATGE	2.018,00	1	8.431,76	8.431,76		8.431,76	8.431,76		NO

**INFORMACIÓ PRESSUPOSTÀRIA**  
**EXECUCIÓ DE PROJECTES DE DESPESES**

Resum d'execució

Codi Projecte / Denominació	ANY D' INICI	DURADA (anys)	DESPESA PREVISTA	DESPESA COMPROMESA	OBLIGACIONS RECONEGUDES			DESPESA PENDENT DE REALITZAR	FINANÇAMENT AFECTAT
					1 DE GENER	A L'EXERCICI	TOTAL		
2018.2.ALCAL.2.MOBILIARI	2.018,00	1	9.640,32	9.640,32		9.640,32	9.640,32		NO
2018.2.ALCAL.3.EQUIPS INFORMÀTICS	2.018,00	1	48.645,56	48.645,56		40.274,78	40.274,78	8.370,78	NO
2018.2.ALCAL.4.ELEMENTS DE COMUNICACIÓ	2.018,00	1	2.850,06	2.850,06		2.850,06	2.850,06		NO
2018.2.ALCAL.5.PROGRAMES INFORMÀTICS	2.018,00	1	15.000,00	4.235,00				15.000,00	NO
2018.2.CULTU.1.MOBILIARI FESTES CULTURALS	2.018,00	1	13.548,37	13.548,37		13.548,37	13.548,37		NO
2018.2.EDUCA.1.MOBILIARI ENSENYAMENT	2.018,00	1	30.000,00	28.873,20		11.885,37	11.885,37	18.114,63	NO
2018.2.EDUCA.2.INSTRUMENTS MUSICALS	2.018,00	1	2.461,03	2.461,03		2.461,03	2.461,03		NO
2018.2.ESPOR.1.REPARACIÓ INSTAL·LAC. MAQ. ESPORTIVA	2.018,00	1	9.995,40	9.995,40		9.995,40	9.995,40		NO
2018.2.MANTE.1.ADEQUACIÓ I PAVIMENTACIÓ CARRERS	2.018,00	2	800.000,00	776.212,47		139.240,49	139.240,49	660.759,51	NO

**INFORMACIÓ PRESSUPOSTÀRIA**  
**EXECUCIÓ DE PROJECTES DE DESPESES**

Resum d'execució

Codi Projecte / Denominació	ANY D' INICI	DURADA (anys)	DESPESA PREVISTA	DESPESA COMPROMESA	OBLIGACIONS RECONEGUDES			DESPESA PENDENT DE REALITZAR	FINANÇAMENT AFECTAT
					1 DE GENER	A L'EXERCICI	TOTAL		
2018.2.MANTE.10.SISTEMA RFID BIBLIOTECA	2.018,00	1	29.826,50	29.826,50		29.826,50	29.826,50		SÍ
2018.2.MANTE.11.ARRANJAMENT SALA	2.018,00	1	44.993,95	44.993,95		42.586,05	42.586,05	2.407,90	NO
2018.2.MANTE.13.JOCS INFANTILS	2.018,00	1	45.125,86	45.125,86		28.692,73	28.692,73	16.433,13	NO
2018.2.MANTE.14.ELEMENTS PER ANIMALS DE COMPANYIA	2.018,00	1	39.500,37	39.500,37		2.854,78	2.854,78	36.645,59	NO
2018.2.MANTE.15.ARRANJA,EMT PAVELLÓ	2.018,00	1	79.902,98	79.902,98		36.905,63	36.905,63	42.997,35	NO
2018.2.MANTE.16.INSTAL. ESPORTIVES I D'ESBARJO A	2.018,00	2	35.161,32	35.161,32		6.489,23	6.489,23	28.672,09	NO
2018.2.MANTE.17.CASTELL NOU	2.018,00	3	1.021.537,76	1.003.970,46		1.003.970,46	1.003.970,46	17.567,30	NO
2018.2.MANTE.2.CAMINS RURALS	2.018,00	1	270.000,00	263.068,52		50.832,10	50.832,10	219.167,90	NO
2018.2.MANTE.3.ADEQUACIÓ I RENOVACIÓI LÍNIES	2.018,00	1	149.999,73	149.999,73		140.150,27	140.150,27	9.849,46	NO



**INFORMACIÓ PRESSUPOSTÀRIA**  
**EXECUCIÓ DE PROJECTES DE DESPESES**

Resum d'execució

Codi Projecte / Denominació	ANY D' INICI	DURADA (anys)	DESPESA PREVISTA	DESPESA COMPROMESA	OBLIGACIONS RECONEGUDES			DESPESA PENDENT DE REALITZAR	FINANÇAMENT AFECTAT
					1 DE GENER	A L'EXERCICI	TOTAL		
2018.2.MANTE.4.MÀQUINARIA INSTAL·LACIONS I UTILLATGE	2.018,00	1	38.000,00	9.245,86		8.249,79	8.249,79	29.750,21	NO
2018.2.MANTE.5.MILLORES EQUIPAMENTS I JARDINS	2.018,00	1	61.772,01	61.772,01		60.672,33	60.672,33	1.099,68	NO
2018.2.MANTE.6.MOBILIARI URBÀ	2.018,00	1	90.000,00	82.561,18		49.937,74	49.937,74	40.062,26	NO
2018.2.MANTE.7.SENYALITZACIÓ CAMINS	2.018,00	1	28.757,77					28.757,77	NO
2018.2.MANTE.8.SENYALITZACIÓ URBANA	2.018,00	2	90.000,00	82.880,50				90.000,00	NO
2018.2.MANTE.9.TANCA PARC DELS CORBERA	2.018,00	1	86.041,29	86.041,29		86.041,29	86.041,29		NO
2018.2.MEDIA.1.CALDERA BIOMASSA ESCOLA DE MÚSICA	2.018,00	2	395.346,07	393.208,67		176.363,11	176.363,11	218.982,96	NO
2018.2.MEDIA.2.INSTAL·LACIONS FOTOVOLTAIQUES	2.018,00	1	28.768,16	28.768,16		28.768,16	28.768,16		SÍ
2018.2.MEDIA.3.ADEQUACIÓ I RENOVACIÓ CANONADES AIGUA	2.018,00	1	69.842,53	69.842,53		30.000,00	30.000,00	39.842,53	NO

**INFORMACIÓ PRESSUPOSTÀRIA**  
**EXECUCIÓ DE PROJECTES DE DESPESES**

Resum d'execució

Codi Projecte / Denominació	ANY D' INICI	DURADA (anys)	DESPESA PREVISTA	DESPESA COMPROMESA	OBLIGACIONS RECONEGUDES			DESPESA PENDENT DE REALITZAR	FINANÇAMENT AFECTAT
					1 DE GENER	A L'EXERCICI	TOTAL		
2018.2.MEDIA.4.ADEQUACIÓ I RENOVACIÓ CLAVEGUERAM.	2.018,00	1	48.033,44	48.033,44		48.033,44	48.033,44		NO
2018.2.MEDIA.5.PLA D'ACCIÓ ENERGIA I CLIMA	2.018,00	1	46.948,00	46.948,00		46.948,00	46.948,00		NO
2018.2.POLIC.1.SENYALITZACIÓ	2.018,00	1	2.550,20	2.550,20		2.550,20	2.550,20		NO
2018.2.POLIC.2.MÀQUINARIA, INSTAL·LACIONS I UTILLATGE	2.018,00	1							NO
2018.2.URBAN.1.PARC CAN MARQUÉS	2.018,00	1	250.843,18	249.127,30		151.365,69	151.365,69	99.477,49	NO
2018.2.URBAN.2.PISCINA D'ESTIU	2.018,00	1							NO
2018.2.URBAN.3.C/ JOAQUIM BLUME DAVANT ESGLÉSIA I	2.018,00	1	99.804,47	99.804,47		86.209,97	86.209,97	13.594,50	NO
2018.2.URBAN.4.REORDENACIÓ ESPAI PÚBLIC PLAÇA VENTURA I	2.018,00	1							NO
2018.2.URBAN.5.ROTONDA AVG. MAS BAGÀ CANTONADA AVG.	2.018,00	1	375.579,35	372.627,34		347.950,90	347.950,90	27.628,45	NO

**INFORMACIÓ PRESSUPOSTÀRIA**  
**EXECUCIÓ DE PROJECTES DE DESPESES**

Resum d'execució

Codi Projecte / Denominació	ANY D' INICI	DURADA (anys)	DESPESA PREVISTA	DESPESA COMPROMESA	OBLIGACIONS RECONEGUDES			DESPESA PENDENT DE REALITZAR	FINANÇAMENT AFECTAT
					1 DE GENER	A L'EXERCICI	TOTAL		
2018.2.URBAN.6.VORERA CRTA BV-5103	2.018,00	1	112.101,33	112.101,33				112.101,33	NO
2018.2.URBAN.7.QUIOSC ÀREA CENTRAL	2.018,00	1	43.491,54	43.491,54		43.491,54	43.491,54		NO
2018.2.URBAN.8.ARRANJAMENT ANTIC CINEMA	2.018,00	1	41.000,00					41.000,00	NO
TOTAL			17.917.735,69	16.500.651,23	9.837.696,32	4.459.446,67	14.297.142,99	3.620.592,70	

**PRESSUPOST DE DESPESES. EXERCICI CORRENT**

**EXERCICI 2018**

ANUALITATS PENDENTS

CODI DE PROJECTE	DENOMINACIÓ	DESPESA PENDENT DE REALITZAR			
		2018	2019	2020	ANYS SUCCESSIUS
2005.2.MEDIA.2	PLA DIRECTOR D'AIGUA	4.706,20	0,00	0,00	0,00
2008.2.URBAN.10	HABITATGES PROTECC. OFICIAL -CAL MARQUÈS SECTOR D	179.081,10	0,00	0,00	0,00
2008.2.URBAN.9	EDIFICI ANNEX AUDITORI	153.054,55	0,00	0,00	0,00
2012.2.URBAN.5	OBRES SECTOR D CAN MARQUES	633.977,09	0,00	0,00	0,00
2016.2.URBAN.2	URBANITZACIÓ SECTOR B FASE 2	153.533,53	0,00	0,00	0,00
2016.2.URBAN.6	REVISIÓ PLANEJAMENT	68.093,48	0,00	0,00	0,00
2017.2.ALCAL.5	PROGRAMES INFORMÀTICS	8.560,75	0,00	0,00	0,00
2017.2.MANTE.4	MILLORES EQUIPAMENTS I JARDINS	1.011,36	0,00	0,00	0,00
2017.2.MEDIA.1	SOTERRAMENT CONTENIDORS	28.161,78	0,00	0,00	0,00
2017.2.MEDIA.2	CALDERA BIOMASSA	10.804,63	0,00	0,00	0,00
2017.2.URBAN.4	ARRANJAMENT PAVELLO	272,26	0,00	0,00	0,00
2017.2.URBAN.7	ARRANJAMENT ANTIC CAP	361.053,15	200.000,00	0,00	0,00
2018.2.ALCAL.3	EQUIPS INFORMÀTICS	8.370,78	0,00	0,00	0,00
2018.2.ALCAL.5	PROGRAMES INFORMÀTICS	15.000,00	0,00	0,00	0,00
2018.2.EDUCA.1	MOBILIARI ENSENYAMENT	18.114,63	0,00	0,00	0,00
2018.2.MANTE.1	ADEQUACIÓ I PAVIMENTACIÓ CARRERS	310.759,51	350.000,00	0,00	0,00
2018.2.MANTE.11	ARRANJAMENT SALA	2.407,90	0,00	0,00	0,00

**PRESSUPOST DE DESPESES. EXERCICI CORRENT**

**EXERCICI 2018**

ANUALITATS PENDENTS

CODI DE PROJECTE	DENOMINACIÓ	DESPESA PENDENT DE REALITZAR			
		2018	2019	2020	ANYS SUCCESSIUS
2018.2.MANTE.13	JOCS INFANTILS	16.433,13	0,00	0,00	0,00
2018.2.MANTE.14	ELEMENTS PER ANIMALS DE COMPANYIA	36.645,59	0,00	0,00	0,00
2018.2.MANTE.15	ARRANJA,EMT PAVELLÓ	42.997,35	0,00	0,00	0,00
2018.2.MANTE.16	INSTAL. ESPORTIVES I D'ESBARJO A L'AIRE LLIURE	28.672,09	0,00	0,00	0,00
2018.2.MANTE.17	CASTELL NOU	17.567,30	0,00	0,00	0,00
2018.2.MANTE.2	CAMINS RURALS	219.167,90	0,00	0,00	0,00
2018.2.MANTE.3	ADEQUACIÓ I RENOVACIÓ LÍNIES ELECTRIQUES	9.849,46	0,00	0,00	0,00
2018.2.MANTE.4	MÀQUINARIA INSTAL·LACIONS I UTILLATGE	29.750,21	0,00	0,00	0,00
2018.2.MANTE.5	MILLORES EQUIPAMENTS I JARDINS	1.099,68	0,00	0,00	0,00
2018.2.MANTE.6	MOBILIARI URBÀ	40.062,26	0,00	0,00	0,00
2018.2.MANTE.7	SENYALITZACIÓ CAMINS	28.757,77	0,00	0,00	0,00
2018.2.MANTE.8	SENYALITZACIÓ URBANA	60.000,00	30.000,00	0,00	0,00
2018.2.MEDIA.1	CALDERA BIOMASSA ESCOLA DE MÚSICA	23.636,89	195.346,07	0,00	0,00
2018.2.MEDIA.3	ADEQUACIÓ I RENOVACIÓ CANONADES AIGUA	39.842,53	0,00	0,00	0,00
2018.2.URBAN.1	PARC CAN MARQUÉS	99.477,49	0,00	0,00	0,00
2018.2.URBAN.3	C/ JOAQUIM BLUME DAVANT ESGLÈSIA I ACCESSIBILITAT	13.594,50	0,00	0,00	0,00
2018.2.URBAN.5	ROTONDA AVG. MAS BAGÀ CANTONADA AVG. VILAMAJOR	27.628,45	0,00	0,00	0,00

**PRESSUPOST DE DESPESES. EXERCICI CORRENT**

**EXERCICI 2018**

ANUALITATS PENDENTS

CODI DE PROJECTE	DENOMINACIÓ	DESPESA PENDENT DE REALITZAR			
		2018	2019	2020	ANYS SUCCESSIUS
2018.2.URBAN.6	VORERA CRTA BV-5103	112.101,33	0,00	0,00	0,00
2018.2.URBAN.8	ARRANJAMENT ANTIC CINEMA	41.000,00	0,00	0,00	0,00
<b>TOTAL</b>		<b>2.845.246,63</b>	<b>775.346,07</b>	<b>0,00</b>	<b>0,00</b>

**DESPESES AMB FINANÇAMENT AFECTADA**

DESVIACIONS DE FINANÇAMENT

**EXERCICI 2018**

CODI DE DESPESA	DESCRIPCIÓ	AGENT FINANÇADOR		COEFICIENT DE FINANÇAMENT	DESVIACIONS DE L'EXERCICI		DESVIACIONS ACUMULADES	
		TERCER	APLICACIÓ PRESSUPOSTÀRIA		POSITIVES	NEGATIVES	POSITIVES	NEGATIVES
2005.2.MEDIA.2	PLA DIRECTOR D'AIGUA	37200199E JOAQUIM VERDAGUER FLAMIS	-78002-PARTICIPACIÓ Ó PLA DE D'AIGUA	0,0223			104,87	
2005.2.MEDIA.2	PLA DIRECTOR D'AIGUA	A08061426 INMOBILIARIA COLONIAL,SA	-78002-PARTICIPACIÓ Ó PLA DE D'AIGUA	0,2664			1.253,52	
2005.2.MEDIA.2	PLA DIRECTOR D'AIGUA	A08146367 SOCIEDAD REGIONAL DE ABASTECIMIENTO DE AGUAS, S.A.	-91300-PRESTEC D'ENTITATS FORA DEL SECTOR PUBLIC	0,0844			397,00	
2005.2.MEDIA.2	PLA DIRECTOR D'AIGUA	A08146367 SOCIEDAD REGIONAL DE ABASTECIMIENTO DE AGUAS, S.A.	-77000-TRANSFEREN CIAS DE EMPRESAS PRIVADAS	0,0443			208,41	
2005.2.MEDIA.2	PLA DIRECTOR D'AIGUA	53126573T OSCAR PEREZ SERRA	-78002-PARTICIPACIÓ Ó PLA DE D'AIGUA	0,0056			26,40	
2005.2.MEDIA.2	PLA DIRECTOR D'AIGUA	A63430094 LLINARS RESIDENCIAL SA	-78002-PARTICIPACIÓ Ó PLA DE D'AIGUA	0,0498			234,45	
2005.2.MEDIA.2	PLA DIRECTOR D'AIGUA	A08948796 ANFORA 1, S.A.	-78002-PARTICIPACIÓ Ó PLA DE D'AIGUA	0,0056			26,29	

**DESPESES AMB FINANÇAMENT AFECTADA**

DESVIACIONS DE FINANÇAMENT

**EXERCICI 2018**

CODI DE DESPESA	DESCRIPCIÓ	AGENT FINANÇADOR		COEFICIENT DE FINANÇAMENT	DESVIACIONS DE L'EXERCICI		DESVIACIONS ACUMULADES	
		TERCER	APLICACIÓ PRESSUPOSTÀRIA		POSITIVES	NEGATIVES	POSITIVES	NEGATIVES
2005.2.MEDIA.2	PLA DIRECTOR D'AIGUA	B63051361 IMBARLLI S.L.	-78002-PARTICIPACIÓ PLA DE D'AIGUA	0,0126			59,45	
2005.2.MEDIA.2	PLA DIRECTOR D'AIGUA	B63323885 LLINARS BUSINESS PARK SL	-78002-PARTICIPACIÓ PLA DE D'AIGUA	0,2034			957,04	
2005.2.MEDIA.2	PLA DIRECTOR D'AIGUA	B63036859 MB LLINARS INVESTMENT S.L.	-78002-PARTICIPACIÓ PLA DE D'AIGUA	0,2232			1.050,25	
2005.2.MEDIA.2	PLA DIRECTOR D'AIGUA	B64210925 GAUDIR COSTA, S.L.	-78002-PARTICIPACIÓ PLA DE D'AIGUA	0,0224			105,24	
2005.2.MEDIA.2	PLA DIRECTOR D'AIGUA	A62717871 AMBIT D'EQUIPAMENTS SA	-78002-PARTICIPACIÓ PLA DE D'AIGUA	0,0459			216,14	
2005.2.MEDIA.2	PLA DIRECTOR D'AIGUA	B58705112 INMOBILIARIA ÁNFORA, S.L.	-78002-PARTICIPACIÓ PLA DE D'AIGUA	0,0143			67,14	
2005.2.URBAN.2	PLA DIRECTOR CLAVEGUERAM	B63323885 LLINARS BUSINESS PARK SL	-60000-ALIENACIÓ DE TERRENYS	1,0000				



**DESPESES AMB FINANÇAMENT AFECTADA**

DESVIACIONS DE FINANÇAMENT

**EXERCICI 2018**

CODI DE DESPESA	DESCRIPCIÓ	AGENT FINANÇADOR		COEFICIENT DE FINANÇAMENT	DESVIACIONS DE L'EXERCICI		DESVIACIONS ACUMULADES	
		TERCER	APLICACIÓ PRESSUPOSTÀRIA		POSITIVES	NEGATIVES	POSITIVES	NEGATIVES
2007.2.URBAN.9	PLA ESPECIAL ELECTRICITAT	37200199E JOAQUIM VERDAGUER FLAMIS	-39600-QUOTES - PLA ESPECIAL ELECTRICITAT	0,0223				
2007.2.URBAN.9	PLA ESPECIAL ELECTRICITAT	A61668943 M&F RESIDENCIAL, S.A.	-39600-QUOTES - PLA ESPECIAL ELECTRICITAT	0,1259				
2007.2.URBAN.9	PLA ESPECIAL ELECTRICITAT	53126573T OSCAR PEREZ SERRA	-39600-QUOTES - PLA ESPECIAL ELECTRICITAT	0,0026				
2007.2.URBAN.9	PLA ESPECIAL ELECTRICITAT	A63430094 LLINARS RESIDENCIAL SA	-39600-QUOTES - PLA ESPECIAL ELECTRICITAT	0,0484				
2007.2.URBAN.9	PLA ESPECIAL ELECTRICITAT	A08948796 ANFORA 1, S.A.	-39600-QUOTES - PLA ESPECIAL ELECTRICITAT	0,0056				
2007.2.URBAN.9	PLA ESPECIAL ELECTRICITAT	B63051361 IMBARLLI S.L.	-39600-QUOTES - PLA ESPECIAL ELECTRICITAT	0,0067				
2007.2.URBAN.9	PLA ESPECIAL ELECTRICITAT	B63323885 LLINARS BUSINESS PARK SL	-39600-QUOTES - PLA ESPECIAL ELECTRICITAT	0,3722				

**DESPESES AMB FINANÇAMENT AFECTADA**

DESVIACIONS DE FINANÇAMENT

**EXERCICI 2018**

CODI DE DESPESA	DESCRIPCIÓ	AGENT FINANÇADOR		COEFICIENT DE FINANÇAMENT	DESVIACIONS DE L'EXERCICI		DESVIACIONS ACUMULADES	
		TERCER	APLICACIÓ PRESSUPOSTÀRIA		POSITIVES	NEGATIVES	POSITIVES	NEGATIVES
2007.2.URBAN.9	PLA ESPECIAL ELECTRICITAT	V63495428 JUNTA DE COMPENSACIÓ SECTOR I DEL PLA GENERAL D'ORDENACIÓ	-39600-QUOTES - PLA ESPECIAL ELECTRICITAT	0,0660				
2007.2.URBAN.9	PLA ESPECIAL ELECTRICITAT	V64289069 JUNTA DE COMPENSACIO DEL PP DEL SECTOR B	-39600-QUOTES - PLA ESPECIAL ELECTRICITAT	0,2507				
2007.2.URBAN.9	PLA ESPECIAL ELECTRICITAT	B64210925 GAUDIR COSTA, S.L.	-39600-QUOTES - PLA ESPECIAL ELECTRICITAT	0,0224				
2007.2.URBAN.9	PLA ESPECIAL ELECTRICITAT	A62717871 AMBIT D'EQUIPAMENTS SA	-39600-QUOTES - PLA ESPECIAL ELECTRICITAT	0,0460				
2007.2.URBAN.9	PLA ESPECIAL ELECTRICITAT	B58705112 INMOBILIARIA ÁNFORA, S.L.	-39600-QUOTES - PLA ESPECIAL ELECTRICITAT	0,0143				
2007.2.URBAN.9	PLA ESPECIAL ELECTRICITAT	A86104189 BANCO MARE NOSTRUM,SA	-39600-QUOTES - PLA ESPECIAL ELECTRICITAT	0,0121				
2008.2.URBAN.9	EDIFICI ANNEX AUDITORI	P0800000B DIPUTACIO DE BARCELONA	-76104-SUBV. DIPU. EDIFICI ANNEX CAN MARQUES (ESTRUCTURA)	0,1892		141.698,26	28.956,52	

**DESPESES AMB FINANÇAMENT AFECTADA**

DESVIACIONS DE FINANÇAMENT

**EXERCICI 2018**

CODI DE DESPESA	DESCRIPCIÓ	AGENT FINANÇADOR		COEFICIENT DE FINANÇAMENT	DESVIACIONS DE L'EXERCICI		DESVIACIONS ACUMULADES	
		TERCER	APLICACIÓ PRESSUPOSTÀRIA		POSITIVES	NEGATIVES	POSITIVES	NEGATIVES
2008.2.URBAN.9	EDIFICI ANNEX AUDITORI	P0800000B DIPUTACIO DE BARCELONA	-91100-PRÉSTEC DIPUTACIÓ BCN/AJUT DE CAIXA	0,0698	122.702,84		10.687,10	
2008.2.URBAN.9	EDIFICI ANNEX AUDITORI	P0800000B DIPUTACIO DE BARCELONA	-76119-SUBV. PROG. COMP. DESEN. LOCAL	0,0174	19.691,66			8.246,23
2008.2.URBAN.9	EDIFICI ANNEX AUDITORI	A08000143 BANCO DE SABADELL SA	-91300-PRÉSTEC ENTITATS BANCÀRIES	0,1277		95.629,09	19.542,13	
2008.2.URBAN.9	EDIFICI ANNEX AUDITORI	B63323885 LLINARS BUSINESS PARK SL	-60000-ALIENACIÓ DE TERRENYS	0,0251		18.826,98	3.847,36	
2008.2.URBAN.10	HABITATGES PROTECC. OFICIAL -CAL MARQUÈS SECTOR D	F58873936 HABITATGE ENTORN, SCCL	-60000-ALIENACIÓ DE TERRENYS	0,9840			176.210,63	
2012.2.URBAN.5	OBRES SECTOR D CAN MARQUES	B79925087 GESTORA INMOBILIARIA IBERICA 2000, S.L.	-39612-URBANITZACIÓ SECTOR D CAN MARQUES	0,0673		2.304,67	42.640,27	
2012.2.URBAN.5	OBRES SECTOR D CAN MARQUES	A28515088 ANIDA OPERACIONS SINGULARS S.A. UNIPERSONAL	-39612-URBANITZACIÓ SECTOR D CAN MARQUES	0,9327		31.961,20	591.336,82	

**DESPESES AMB FINANÇAMENT AFECTADA**

DESVIACIONS DE FINANÇAMENT

**EXERCICI 2018**

CODI DE DESPESA	DESCRIPCIÓ	AGENT FINANÇADOR		COEFICIENT DE FINANÇAMENT	DESVIACIONS DE L'EXERCICI		DESVIACIONS ACUMULADES	
		TERCER	APLICACIÓ PRESSUPOSTÀRIA		POSITIVES	NEGATIVES	POSITIVES	NEGATIVES
2013.2.ESPOR.2	TRANSF.CAPITAL PISCINA COBERTA -LLINARSPORT	B64485923 LLINARSPORT S.L.	-77003-	0,2051	10.256,42			53.333,32
2014.2.URBAN.4	LA VORADA	35030907K JORDI MAJORAL GINESTA	-39613-QUOTES URBANISTIQUES LA VORADA	0,0124				
2014.2.URBAN.4	LA VORADA	37200199E JOAQUIM VERDAGUER FLAMIS	-39613-QUOTES URBANISTIQUES LA VORADA	0,1174				
2014.2.URBAN.4	LA VORADA	38157673Y JOAN CODINA VILA	-39613-QUOTES URBANISTIQUES LA VORADA	0,0644				
2014.2.URBAN.4	LA VORADA	38674077Z JAUME BRUGUERA CODONY	-39613-QUOTES URBANISTIQUES LA VORADA	0,0186				
2014.2.URBAN.4	LA VORADA	77252182N MARIA DOLORES CASSA GINESTA	-39613-QUOTES URBANISTIQUES LA VORADA	0,0767				
2014.2.URBAN.4	LA VORADA	46324674Y MONTSERRAT VERDAGUER ROSAS	-39613-QUOTES URBANISTIQUES LA VORADA	0,0330				

**DESPESES AMB FINANÇAMENT AFECTADA**

DESVIACIONS DE FINANÇAMENT

**EXERCICI 2018**

CODI DE DESPESA	DESCRIPCIÓ	AGENT FINANÇADOR		COEFICIENT DE FINANÇAMENT	DESVIACIONS DE L'EXERCICI		DESVIACIONS ACUMULADES	
		TERCER	APLICACIÓ PRESSUPOSTÀRIA		POSITIVES	NEGATIVES	POSITIVES	NEGATIVES
2014.2.URBAN.4	LA VORADA	A08948796 ANFORA 1, S.A.	-39613-QUOTES URBANISTIQUES LA VORADA	0,0350				
2014.2.URBAN.4	LA VORADA	B64210925 GAUDIR COSTA, S.L.	-39613-QUOTES URBANISTIQUES LA VORADA	0,1357				
2014.2.URBAN.4	LA VORADA	A62717871 AMBIT D'EQUIPAMENTS SA	-39613-QUOTES URBANISTIQUES LA VORADA	0,2889				
2014.2.URBAN.4	LA VORADA	B58705112 INMOBILIARIA ÁNFORA, S.L.	-39613-QUOTES URBANISTIQUES LA VORADA	0,0028				
2014.2.URBAN.4	LA VORADA	V65099519 JUNTA DE COMPENSACIÓ DEL PLA PARCIAL URBANISTIC SECTOR A	-39613-QUOTES URBANISTIQUES LA VORADA	0,0009				
2014.2.URBAN.4	LA VORADA	A58705112 INMOBILIARIA ANFORA, S.L.	-39613-QUOTES URBANISTIQUES LA VORADA	0,0100				
2016.2.MANTE.1	ADEQUACIÓ I PAVIMENTACIÓ CARRERS	A08000143 BANCO DE SABADELL SA	-91300-PRÉSTECES ENTITATS BANCÀRIES	0,4227		12.406,87		

**DESPESES AMB FINANÇAMENT AFECTADA**

DESVIACIONS DE FINANÇAMENT

**EXERCICI 2018**

CODI DE DESPESA	DESCRIPCIÓ	AGENT FINANÇADOR		COEFICIENT DE FINANÇAMENT	DESVIACIONS DE L'EXERCICI		DESVIACIONS ACUMULADES	
		TERCER	APLICACIÓ PRESSUPOSTÀRIA		POSITIVES	NEGATIVES	POSITIVES	NEGATIVES
2016.2.URBAN.2	URBANITZACIÓ SECTOR B FASE 2	V64289069 JUNTA DE COMPENSACIO DEL PP DEL SECTOR B	-39615-URBANITZACIÓ SECTOR B	0,1063	29.055,74		16.318,26	
2017.2.MANTE.1	ADEQUACIÓ I PAVIMENTACIÓ CARRERS	P0800000B DIPUTACIO DE BARCELONA	-91100-PRÉSTEC DIPUTACIÓ BCN/AJUT DE CAIXA	0,5855		51.962,91		
2017.2.MEDIA.2	CALDERA BIOMASSA	P0800000B DIPUTACIO DE BARCELONA	-76105-SUBV. DIPU. CALDERA BIOMASSA	0,4917		64.356,91	5.312,37	
2017.2.POLIC.3	VEHICLES POLICIA	52166272H ALBERT GOMEZ VILA	-61900-ALIENACIÓ ALTRES INVERSIONS	0,0053	193,01			
2017.2.POLIC.3	VEHICLES POLICIA	P0800000B DIPUTACIO DE BARCELONA	-76106-MOTOCICLETES POLICIA	0,1548	5.604,76			
2017.2.URBAN.2	ARRANJAMENT VESTUARIS CAMP DE FUTBOL	A08000143 BANCO DE SABADELL SA	-91300-PRÉSTEC ENTITATS BANCÀRIES	0,6364				
2018.2.MANTE.10	SISTEMA RFID BIBLIOTECA	P0800000B DIPUTACIO DE BARCELONA	-76109-SUBV. DIPU. SISTEMA ANTI FURS RFID BIBLIO	0,8000				

**DESPESES AMB FINANÇAMENT AFECTADA**

DESVIACIONS DE FINANÇAMENT

**EXERCICI 2018**

CODI DE DESPESA	DESCRIPCIÓ	AGENT FINANÇADOR		COEFICIENT DE FINANÇAMENT	DESVIACIONS DE L'EXERCICI		DESVIACIONS ACUMULADES		
		TERCER	APLICACIÓ PRESSUPOSTÀRIA		POSITIVES	NEGATIVES	POSITIVES	NEGATIVES	
2018.2.MEDIA.2	INSTAL·LACIONS FOTOVOLTAIQUES	P0800000B DIPUTACIO DE BARCELONA	-76108-SUBV. DIPU. INSTAL·LACIONS FOTOVOLTAIQUES	0,4927					
TOTAL						187.504,43	419.146,89	899.557,66	61.579,55

ESTAT DEL romanent DE TRESORERIA

EXERCICI 2018

COMPTES	COMPONENTS	IMPORTS			
		ANY	ANY ANTERIOR		
57,556	1. Fons líquids		6.140.764,75		7.950.610,14
	2. Drets pendents de cobrament		5.304.687,01		5.324.668,76
430	+ del Pressupost corrent	1.720.945,87		1.997.279,62	
431	+ de Pressupostos tancats	3.507.655,86		3.193.313,04	
257,258,270,275,440,442, 449,456,470,471,472,537, 538,550,565,566	+ d'Operacions no pressupostàries	76.085,28		134.076,10	
	3. Obligacions pendents de pagament		2.824.165,51		2.641.735,99
400	+ del Pressupost corrent	1.629.168,21		1.423.292,76	
401	+ de Pressupostos tancats	145,20			
165,166,180,185,410,414, 419,453,456,475,476,477, 502,515,516,521,550,560, 561	+ d'Operacions no pressupostàries	1.194.852,10		1.218.443,23	
	4. Partides pendents d'aplicació		-668,86		-2.465,29
554,559	- cobraments realitzats pendents d'aplicació definitiva	945,86		4.411,27	
555,5581,5585	+ pagaments realitzats pendents d'aplicació definitiva	277,00		1.945,98	
	I. Romanent de tresoreria total (1 + 2 - 3 + 4)		8.620.617,39		10.631.077,62
2961,2962,2981,2982,49 00,4901,4902,4903,5961 ,5962,5981,5982	II. Saldos de dubtós cobrament		2.832.648,26		2.711.392,15
	III. Excés de finançament afectat		899.557,66		1.136.268,76
	IV. romanent de tresoreria per a despeses generals (I - II - III)		4.888.411,47		6.783.416,71



**INDICADORS FINANCERS, PATRIMONIALS I PRESSUPOSTARIS.**

**1. INDICADORS FINANCERS I PATRIMONIALS**

A) LIQUIDITAT IMMEDIATA

EXERCICI 2018

FONS LÍQUIDS (1)	PASSIU CORRENT (2)	LIQUIDITAT IMMEDIATA (1/2)
6.140.764,75	4.430.188,86	1,39

B) LIQUIDITAT A CURT TERMINI

DRETS PENDENTS DE COBRAMENT (2)	FONS LÍQUIDS (1)	PASSIU CORRENT (3)	LIQUIDITAT A CURT TERMINI ((1+2)
5.304.687,01	6.140.764,75	4.430.188,86	2,58

C) LIQUIDITAT GENERAL

ACTIU CORRENT (1)	PASSIU CORRENT (2)	LIQUIDITAT GENERAL (1/2)
8.613.590,58	4.430.188,86	1,94

D) ENDEUTAMENT PER HABITANT

PASSIU CORRENT (1)	PASSIU NO CORRENT (2)	NOMBRE D'HABITANTS (3)	ENDEUTAMENT PER HABITANT ((1+2)/3)
4.430.188,86	3.544.800,94	9749	818,03

E) ENDEUTAMENT

PASSIU CORRENT (1)	PASSIU NO CORRENT (2)	PATRIMONI NET (3)	ENDEUTAMENT ((1+2)/(1+2+3))
4.430.188,86	3.544.800,94	56.210.664,70	0,12

F) RELACIÓ D'ENDEUTAMENT

PASSIU CORRENT (1)	PASSIU NO CORRENT (2)	RELACIÓ D'ENDEUTAMENT (1/2)
4.430.188,86	3.544.800,94	1,25

G) CASH-FLOW

PASSIU NO CORRENT (1)	FLUXOS NETS DE GESTIÓ (2)	PASSIU CORRENT (3)	CASH-FLOW ((1/2) + (3/2))
3.544.800,94	2.353.576,17	4.430.188,86	3,39

H) PERÍODE MITJÀ DE PAGAMENT A CREDITORS COMERCIALS

SUMATORI DE NOMBRE DE DIES PERÍODE DE PAGAMENT X IMPORT DE PAGAMENT (1)	SUMATORI de IMPORT DE PAGAMENT	PERÍODE MITJÀ DE PAGAMENT A CREDITORS COMERCIALS (1/2)
179.542.755,61	7.396.756,77	24,27

I) PERÍODE MITJÀ DE COBRAMENT

SUMATORI DE NOMBRE DE DIES PERÍODE DE COBRAMENT X IMPORT DE COBRAMENT (1)	SUMATORI IMPORT DE COBRAMENT (2)	PERÍODE MITJÀ DE COBRAMENT (1/2)
755,00	755,00	1,00

J) RÀTIOS DEL COMPTE DEL RESULTAT ECONÒMIC PATRIMONIAL

1) ESTRUCTURA DELS INGRESSOS

INGRESSOS DE GESTIÓ ORDINÀRIA (1)	INGRESSOS TRIBUTARIS I URBANÍSTICS / (1)	TRANSFERÈNCIES I SUBVENCIONS REBUDES / (1)	VENDES I PRESTACIÓ DE SERVEIS / (1)	RESTA D'INGRESSOS DE GESTIÓ ORDINÀRIA / (1)
13.309.687,47	0,76	0,22	0,01	0,02

2) ESTRUCTURA DE LES DESPESES

DESPESES DE GESTIÓ ORDINÀRIA (1)	DESPESES DE PERSONAL / (1)	TRANSFERÈNCIES I SUBVENCIONS CONCEDIDES / (1)	APROVISIONAMENTS / (1)	RESTA DESPESES DE GESTIÓ ORDINÀRIA / (1)
12.910.925,60	0,26	0,08	0,00	0,67

3) COBERTURA DE LES DESPESES CORRENTS

DESPESES DE GESTIÓ ORDINÀRIA (1)	INGRESSOS DE GESTIÓ ORDINÀRIA (2)	COBERTURA DE LES DESPESES CORRENTS (1/2)
12.910.925,60	13.309.687,47	0,97

**INDICADORS PRESSUPOSTARIS**

**DEL PRESSUPOST CORRENT**

EXERCICI 2018

EXECUCIÓ DEL PRESSUPOST DE DESPESES = OBLIGACIONS RECONEGUDES NETES / CRÈDITS DEFINITIVUS		
EXECUCIÓ DEL PRESSUPOST DE DESPESES	OBLIGACIONS RECONEGUDES NETES	CRÈDITS DEFINITIVUS
0,80	15.532.729,56	19.474.544,47

REALITZACIÓ DE PAGAMENTS = PAGAMENTS LÍQUIDS / OBLIGACIONS RECONEGUDES NETES		
REALITZACIÓ DE PAGAMENTS	PAGAMENTS LÍQUIDS	OBLIGACIONS RECONEGUDES NETES
0,90	13.903.561,35	15.532.729,56

DESPESA PER HABITANT = OBLIGACIONS RECONEGUDES NETES / N. D <sub>2</sub> HABITANTS		
DESPESA PER HABITANT	OBLIGACIONS RECONEGUDES NETES	N. D <sub>2</sub> HABITANTS
1.593,26	15.532.729,56	9.749

INVERSIÓ PER HABITANT = OBLIGACIONS RECONEGUDES NETES (Cap. VI i VII) / N. D <sub>2</sub> HABITANTS		
INVERSIÓ PER HABITANT	OBLIGACIONS RECONEGUDES NETES (Cap. VI i VII)	N. D <sub>2</sub> HABITANTS
457,43	4.459.446,67	9.749

ESFORÇ INVERSOR = OBLIGACIONS RECONEGUDES NETES (Cap. VI i VII) / OBLIGACIONS RECONEGUDES NETES		
ESFORÇ INVERSOR	OBLIGACIONS RECONEGUDES NETES (Cap. VI i VII)	OBLIGACIONS RECONEGUDES NETES
0,29	4.459.446,67	15.532.729,56

EXECUCIÓ DEL PRESSUPOST D' INGRESSOS = DRETS RECONEGUTS NETS / PREVISIONS DEFINITIVES		
EXECUCIÓ DEL PRESSUPOST D' INGRESSOS	DRETS RECONEGUTS NETS	PREVISIONS DEFINITIVES
0,70	13.609.051,93	19.474.544,47

REALITZACIÓ DE COBRAMENTS = RECAPTACIÓ NETA / DRETS RECONEGUTS NETS		
REALITZACIÓ DE COBRAMENTS	RECAPTACIÓ NETA	DRETS RECONEGUTS NETS
0,87	11.888.106,06	13.609.051,93

AUTONOMIA = DRETS RECONEGUTS NETS (dels cap I, II, III, V, VI, VIII i transferències rebudes) / DRETS RECONEGUTS NETS TOTALS		
AUTONOMIA	DRETS RECONEGUTS NETS (dels cap I, II, III, V, VI, VIII i transferències rebudes)	DRETS RECONEGUTS NETS TOTALS
0,94	12.767.397,10	13.609.051,93

AUTONOMIA FISCAL = DRETS RECONEGUTS NETS D <sub>2</sub> INGRESSOS TRIBUTARIS / DRETS RECONEGUTS NETS TOTALS		
AUTONOMIA FISCAL	DRETS RECONEGUTS NETS D <sub>2</sub> INGRESSOS TRIBUTARIS	DRETS RECONEGUTS NETS TOTALS
0,74	10.056.522,28	13.609.051,93

**INDICADORS PRESSUPOSTARIS**

SUPERÀVIT (o DÉFICIT) PER HABITANT = RESULTAT PRESSUPOSTARI AJUSTAT / N. D <sub>e</sub> HABITANTS		
SUPERÀVIT (o DÉFICIT) PER HABITANT	RESULTAT PRESSUPOSTARI AJUSTAT	N. D <sub>e</sub> HABITANTS
183,57	1.789.601,81	9.749

**DE PRESSUPOSTOS TANCATS**

REALITZACIÓ DE PAGAMENTS = PAGAMENT / SALDO INICIAL D <sub>e</sub> OBLIGACIONS (+/- Modificacions i Anul·lacions)		
REALITZACIÓ DE PAGAMENTS	PAGAMENTS	SALDO INICIAL D <sub>e</sub> OBLIGACIONS (+/- Modificacions i Anul·lacions)
1,00	1.423.147,56	1.423.292,76

REALITZACIÓ DE COBRAMENTS = COBR. / SALDO INICIAL DE DRETS (+/- Modificacions i Anul·lacions)		
REALITZACIÓ DE COBRAMENTS	COBR.	SALDO INICIAL DE DRETS (+/- Modificacions i Anul·lacions)
0,31	1.596.156,64	5.166.401,00

## 1. RESUM GENERAL DE COSTOS DE L'ENTITAT.

ELEMENTS	Import	%
<b>COSTES DE PERSONAL</b>	<b>77.832,34</b>	<b>1,04 %</b>
Sueldos y Salarios	42.550,00	0,57 %
Indemnizaciones		
Cotizaciones sociales a cargo del empleador	8.395,44	0,11 %
Otros coste sociales	17.434,40	0,23 %
Indemnizaciones por razón de servicio	1.196,99	0,02 %
Transporte de personal	8.255,51	0,11 %
<b>ADQUISICIÓN DE BIENES Y SERVICIOS</b>		
Coste de materiales de reprografía e imprenta		
Coste de otros materiales		
Adquisición de bienes de inversión		
Trabajos realizados por otras entidades		
<b>SERVICIOS EXTERIORES</b>	<b>6.448.853,49</b>	<b>86,51 %</b>
Costes de investigación y desarrollo del ejercicio	1.133.663,51	15,21 %
Arrendamientos y cánones	124.824,73	1,67 %
Reparaciones y conservación	1.226.361,74	16,45 %
Servicios de profesionales independientes	167.153,66	2,24 %
Transportes		
Servicios bancarios y similares	42.098,79	0,56 %
Publicidad, propaganda y relaciones públicas	117.895,48	1,58 %
Suministros	598.566,01	8,03 %
Comunicaciones	49.855,91	0,67 %
Costes diversos	2.988.433,66	40,09 %
<b>TRIBUTOS</b>	<b>100,00</b>	<b>0,00 %</b>
Tributos	100,00	0,00 %
<b>COSTES CALCULADOS</b>		
Amortizaciones		
<b>COSTES FINANCIEROS</b>	<b>18.917,79</b>	<b>0,25 %</b>
Costes Financieros	18.917,79	0,25 %
<b>COSTES DE TRANSFERENCIAS</b>	<b>908.671,12</b>	<b>12,19 %</b>
Costes de Transferencias	908.671,12	12,19 %
<b>OTROS COSTES</b>		
Otros Costes		
<b>TOTAL</b>	<b>7.454.374,74</b>	<b>100,00 %</b>

**2. RESUM DEL COST PER ELEMENTS DE LES ACTIVITATS.**

ACTIVITAT:

<b>ELEMENTS</b>	<b>Cost Directe</b>	<b>Cost Indirecte</b>	<b>TOTAL</b>	<b>%</b>
<b>TOTAL</b>				0,00 %

**3. RESUM DE COSTOS PER ACTIVITAT.**

ACTIVITATS	Import	%
Total Costos Tractats	7.454.374,74	100.00 %

**4. RESUM RELACIONANT COSTOS I INGRESSOS DE LES ACTIVITATS.**

<b>ACTIVITATS</b>	<b>Cost Total Activitat</b>	<b>Ingressos</b>	<b>Marge</b>	<b>% Cobertura</b>
<b>TOTAL</b>	7.454.374,74		-7.454.374,74	0,00 %



**1) INDICADORS D'EFICÀCIA**

A) NUM. D'ACTUACIONS REALITZADES / NUM. D'ACTUACIONS PREVISTES

B) TERMINI MITJÀ D'ESPERA PER REBRE UN DETERMINAT SERVEI PÚBLIC

C) PERCENTATGE DE POBLACIÓ COBERTA PER UN DETERMINAT SERVEI PÚBLIC

D) NUM. D'ACTUACIONS EXERCICI ACTUAL / NUM. D'ACTUACIONS EXERCICIS ANTERIORS

**2) INDICADORS D'EFICIÈNCIA**

A) COST D'ACTIVITAT / NOMBRE D'USUARIS

B) COST REAL DE L'ACTIVITAT / COST PREVIST DE L'ACTIVITAT

C) COST DE L'ACTIVITAT / NOMBRE D'UNITATS EQUIVALENTS PRODUÏDES

**3) INDICADOR D'ECONOMIA**

**4) INDICADOR DE MITJANS DE PRODUCCIÓ**

## Memòria de l'exercici 2018

### 22. Contractació administrativa. Procediments d'adjudicació

S'ha elaborat la taula de les adjudicacions administratives realitzades en l'exercici, segons el procediment d'adjudicació. La citada taula, s'adjunta a continuació:

TIPUS DE CONTRACTE	PROCEDIMENT OBERT			PROCEDIMENT RESTRINGIT			PROCEDIMENT NEGOCIAT			DIÀLEG COMPETITIU	ADJUDICACIÓ DIRECTA	TOTAL
	MULTIPLIC. CRITERI	ÚNIC CRITERI	TOTAL	MULTIPLIC. CRITERI	ÚNIC CRITERI	TOTAL	MULTIPLIC. CRITERI	ÚNIC CRITERI	TOTAL			
Obres	1.102.563,17	0,00	1.102.563,17	0,00	0,00	0,00	0,00	0,00	0,00	0,00	1.085.786,46	2.188.349,63
Subministraments	162.017,01	0,00	162.017,01	0,00	0,00	0,00	0,00	0,00	0,00	0,00	525.571,60	687.588,61
Patrimonials	0,00	0,00	0,00	0,00	0,00	0,00	0,00	0,00	0,00	0,00	1.003.970,46	1.003.970,46
Gestió de serveis públics	0,00	0,00	0,00	0,00	0,00	0,00	0,00	0,00	0,00	0,00	0,00	0,00
Serveis	29.990,55	22.718,59	52.709,14	0,00	0,00	0,00	0,00	0,00	0,00	0,00	804.232,24	856.941,38
Concessió d'obra pública	0,00	0,00	0,00	0,00	0,00	0,00	0,00	0,00	0,00	0,00	0,00	0,00
Col·laboració públicoprivada	0,00	0,00	0,00	0,00	0,00	0,00	0,00	0,00	0,00	0,00	0,00	0,00
Caràcter administratiu especial	0,00	0,00	0,00	0,00	0,00	0,00	0,00	0,00	0,00	0,00	0,00	0,00
Aïtres	197.862,00	0,00	197.862,00	0,00	0,00	0,00	0,00	0,00	0,00	0,00	429,31	198.291,31
<b>TOTAL</b>	<b>1.492.432,73</b>	<b>22.718,59</b>	<b>1.515.151,32</b>	<b>0,00</b>	<b>0,00</b>	<b>0,00</b>	<b>0,00</b>	<b>0,00</b>	<b>0,00</b>	<b>0,00</b>	<b>3.419.990,07</b>	<b>4.935.141,39</b>

ESTAT DE CONCILIACIÓ BANCÀRIA

EXERCICI: 2018

ENTITAT BANCÀRIA (IBAN/BIC)	SALDO SEGONS ENTITAT BANCÀRIA (1)	COBRAMENTS COMPTABILITZAT S PER L'ENTITAT I NO PEL BANC (2)	PAGAMENTS COMPTABILITZAT S PER L'ENTITAT I NO PEL BANC (3)	COBRAMENTS COMPTABILITZAT S PEL BANC I NO PER L'ENTITAT (4)	PAGAMENTS COMPTABILITZAT S PEL BANC I NO PER L'ENTITAT (5)	SALDO CONCILIAT (6)=(1+2+5)-(3+4)	SALDO SEGUN L'ENTITAT (7)	DIFERENCIA SALDOS (8)=(6-7)
ES-22-21000156300200334711		74.504,92	74.200,32			304,60	710,50	-405,90
ES-31-00811844330000020904							1.150.000,00	-1.150.000,00
ES-33-00302268800000403271		698,21	5.151,72			-4.453,51	593.776,12	-598.229,63
ES-34-01826035490200080930		168.032,54	5.583,87			162.448,67	778.673,61	-616.224,94
ES-36-01826035490201848331		2.695.716,27	3.580.394,12			-884.677,85	1.964.400,00	-2.849.077,85
ES-40-21070520573392234260		405,90	405,90					
ES-49-00811844300001017208		432.148,59	1.075.643,72			-643.495,13	168.613,51	-812.108,64
ES-61-21000156300200011581		8.869.079,42	9.308.940,94			-439.861,52	1.484.445,97	-1.924.307,49
TOTAL		12.240.585,85	14.050.320,59			-1.809.734,74	6.140.619,71	-7.950.354,45

**BALANÇ DE COMPROVACIÓ**  
**(MEMÒRIA)**

COMPTE	DESCRIPCIÓ	SALDO INICIAL		MOVIMIENTOS		SALDO FINAL	
		DEUTOR	CREDITOR	DEURE	HAYER	DEUTOR	CREDITOR
1000	Patrimoni.		10.415.784,17				10.415.784,17
1200	Resultats d'exercicis anteriors.		44.503.627,39	20.789,88	179.810,95		44.662.648,46
1290	Resultat de l'exercici.		184.719,81	184.719,81			
1300	Subvencions per a finançament immobilitzat no financer i actius en estat de venda.		765.417,87				765.417,87
1700	Deutes a llarg termini amb entitats de crèdit.		877.916,88	202.947,43			674.969,45
1730	Proveïdors d'immobilitzat a llarg termini.			1.000.000,00	3.000.000,00		2.000.000,00
1790	Altres deutes a llarg termini.		928.117,61	233.286,12	175.000,00		869.831,49
2030	Immobilitzacions intangibles. Propietat industrial i intel·lectual.	47.114,51				47.114,51	
2060	Immobilitzacions intangibles. Aplicacions informàtiques.	188.059,59		4.806,66		192.866,25	
2090	Immobilitzacions intangibles. Un altre immobilitzat intangible.	311.485,50				311.485,50	
2100	Immobilitzacions materials.Terrenys i béns naturals.	6.365.399,60		36.945,63		6.402.345,23	
2110	Immobilitzacions materials.Construccions.	14.842.515,72		380.338,97		15.222.854,69	
2120	Immobilitzacions materials.Infraestructures.	22.700.636,44		579.315,66		23.279.952,10	
2130	Immobilitzacions materials.Béns del patrimoni històric.	581.478,30		4.003.970,46		4.585.448,76	
2140	Immobilitzacions materials.Maquinària i utilatge.	254.380,83		14.652,58		269.033,41	
2150	Immobilitzacions materials.Instal·lacions tècniques i altres instal·lacions.	8.571.041,19		1.337.477,28		9.908.518,47	
2160	Immobilitzacions materials.Mobiliari.	2.223.152,96		107.009,43		2.330.162,39	
2170	Immobilitzacions materials.Equips per a processos d'informació.	392.245,36		73.403,37		465.648,73	

**BALANÇ DE COMPROVACIÓ**  
**(MEMÒRIA)**

COMPTE	DESCRIPCIÓ	SALDO INICIAL		MOVIMIENTOS		SALDO FINAL	
		DEUTOR	CREDITOR	DEURE	HAYER	DEUTOR	CREDITOR
2180	Immobilitzacions materials.Elements de transport.	264.833,35		32.191,18	6.911,69	290.112,84	
2190	Immobilitzacions materials.Un altre immobilitzat material.	199.108,47		38.662,99	12.922,27	224.849,19	
2199	IMMOBILTZAT EN CURS			902.282,02	598.306,63	303.975,39	
2310	Construccions en curs. Immobilitzat material.	1.773.100,30		34.265,87		1.807.366,17	
2311	Construccions en curs. Inversions immobiliàries.			130.842,53	130.842,53		
2320	Infraestructures en curs.	1.651.886,02		1.306.532,90	1.021.497,72	1.936.921,20	
2350	Instal·lacions tècniques i altres instal·lacions en muntatge.	19.795,60		196.417,65	39.850,14	176.363,11	
2380	Un altre immobilitzat material en curs.			279.985,07	128.619,38	151.365,69	
2389	Un altre immobilitzat material en curs.	6.684,04		161.933,95	168.617,99		
2400	Terrenys del Patrimoni públic del sòl.	18.945.069,11				18.945.069,11	
2501	Participacions a llarg termini en entitats del grup. En societats mercantils.	35.000,00				35.000,00	
2803	Amortització acumulada de propietat industrial i intel·lectual.		4.724,35		4.711,45		9.435,80
2806	Amortització acumulada d'aplicacions informàtiques.		131.664,92		20.397,11		152.062,03
2809	Amortització acumulada d'un altre immobilitzat intangible.		311.485,50				311.485,50
2811	Amortització acumulada de construccions.		4.774.028,19		318.725,63		5.092.753,82
2812	Amortització acumulada d'infraestructures.		16.553.613,04		1.062.529,15		17.616.142,19
2813	Amortització acumulada de béns del patrimoni històric.		156,57				156,57
2814	Amortització acumulada de maquinària i utilatge.		165.809,76		17.045,52		182.855,28

**BALANÇ DE COMPROVACIÓ**  
**(MEMÒRIA)**

COMPTE	DESCRIPCIÓ	SALDO INICIAL		MOVIMIENTOS		SALDO FINAL	
		DEUTOR	CREDITOR	DEURE	HAYER	DEUTOR	CREDITOR
2815	Amortització acumulada d'instal·lacions tècniques i altres instal·lacions.		4.978.811,59		529.216,23		5.508.027,82
2816	Amortització acumulada de mobiliari.		1.640.511,91		115.314,75		1.755.826,66
2817	Amortització acumulada d'equips per a processos d'informació.		295.652,93		48.315,97		343.968,90
2818	Amortització acumulada d'elements de transport.		160.588,69	6.911,69	25.014,21		178.691,21
2819	Amortització acumulada d'un altre immobilitzat material.		157.268,58	10.874,09	16.588,55		162.983,04
4000	Creditors pressupostaris. Operacions de gestió.			9.878.074,12	10.760.083,53		882.009,41
4003	Creditors pressupostaris. Altres deutes.			4.025.487,23	4.772.646,03		747.158,80
4010	Creditors pressupostaris. Operacions de gestió.		1.093.013,80	1.092.868,60			145,20
4013	Creditors pressupostaris. Altres deutes.		330.278,96	330.278,96			
4100	Creditors no pressupostaris. Creditors per IVA suportat.		15.392,31	143.802,51	128.410,20		
4130	Creditors no pressupostaris. Operacions de gestió.				153.589,04		153.589,04
4180	Creditors no pressupostaris. Operacions de gestió.			138.676,18	138.676,18		
4190	Creditors no pressupostaris. Altres creditors no pressupostaris.		496.990,66	3.925.256,65	3.929.538,25		501.272,26
4191	ALTRES CREDITORS NO PRESSUPOSTARIS		3.672,90	3.672,90			
4300	Deutors per drets reconeguts. Pressupost d'ingressos corrent. Operacions de gestió.			13.658.978,98	11.849.562,23	1.809.416,75	
4301	Deutors per drets reconeguts. Pressupost d'ingressos corrent. Altres comptes a cobrar.			175.000,00	175.000,00		
4303	Deutors per drets reconeguts. Pressupost d'ingressos corrent. Altres inversions financeres.			2.220,01	2.220,01		

**BALANÇ DE COMPROVACIÓ**  
**(MEMÒRIA)**

COMPTE	DESCRIPCIÓ	SALDO INICIAL		MOVIMIENTOS		SALDO FINAL	
		DEUTOR	CREDITOR	DEURE	HAYER	DEUTOR	CREDITOR
4310	Deutors per drets reconeguts.Pressupostos d'ingressos tancats.Operacions de gestió.	5.190.592,66		-4.908,86	1.596.156,64	3.589.527,16	
43300	Drets anul·lats de pressupost corrent.Operacions de gestió.				85.744,55		85.744,55
4339	Drets anul·lats de pressupost corrent.Per devolució d'ingressos.				138.676,18		138.676,18
43400	Drets anul·lats de pressupostos tancats.Operacions de gestió.				19.282,80		19.282,80
4370	Deutors pressupostaris.Devolució d'ingressos.			138.676,18		138.676,18	
43810	Drets cancel·lats de pressupost corrent.Operacions de gestió.				2.726,33		2.726,33
43910	Drets cancel·lats de pressupostos tancats.Operacions de gestió.				62.588,50		62.588,50
4400	Deutors no pressupostaris.Deutors per IVA repercutit.	59.787,15		151.400,21	147.263,83	63.923,53	
4490	Altres deutors no pressupostaris.	9.030,57		9.000,00	7.999,09	10.031,48	
4491	ALTRES DEUTORS NO PRESSUPOSTARIS			1.945,99		1.945,99	
4700	Hisenda Pública,deutor per IVA.	65.074,10		67.766,38	132.840,48		
4720	IVA suportat.			128.410,20	128.410,20		
4750	Hisenda Pública,creditor per IVA.		84.353,43	157.348,55	95.223,64		22.228,52
4751	Hisenda Pública, creditor per retencions practicades.		118.816,42	422.881,84	440.710,48		136.645,06
4760	Seguretat Social.		68.484,41	802.173,15	804.711,76		71.023,02
4770	IVA repercutit.			155.867,46	155.867,46		
4900	Deterioració de valor de crèdits.Operacions de gestió.		2.711.392,15	2.711.392,15	2.832.648,26		2.832.648,26
5200	Per préstecs rebuts i altres conceptes.Deutes a curt termini amb entitats de crèdit.		204.864,82	205.164,92	202.947,43		202.647,33

**BALANÇ DE COMPROVACIÓ**  
**(MEMÒRIA)**

COMPTE	DESCRIPCIÓ	SALDO INICIAL		MOVIMIENTOS		SALDO FINAL	
		DEUTOR	CREDITOR	DEURE	HAYER	DEUTOR	CREDITOR
5230	Per préstecs rebuts i altres conceptes.Proveïdors d'immobilitzat a curt termini.				1.000.000,00		1.000.000,00
5270	Per préstecs rebuts i altres concep.Interessos a curt termini de deutes amb entitats de crèdit.		53,24	53,24			
5290	Per préstecs rebuts i altres conceptes.Altres deutes a curt termini.		215.246,12	215.516,12	233.286,12		233.016,12
5540	Cobraments pendents d'aplicació.		4.411,27	8.315.645,79	8.312.180,38		945,86
5550	Pagaments pendents d'aplicació.	1.945,98		3.720,60	5.389,58	277,00	
5560	Moviments interns de tresoreria.			78.855,68	78.855,68		
5570	Formalització.			7.276.943,42	7.276.943,42		
5610	Fiances i dipòsits rebuts i constituïts a curt termini.Dipòsits rebuts a curt termini.		430.733,10	59.075,66	92.025,80		463.683,24
5660	Fiances i dipòsits rebuts i constituïts a curt termini.Dipòsits constituïts a curt termini.	184,28				184,28	
5670	Fiances i dipòsits recib. i constituïts a curt termini.Despeses financeres pagades a compte.	510,08				510,08	
5700	Efectiu i actius líquids equivalents.Caixa operativa.	255,69		6.113,00	6.223,65	145,04	
5710	Efectiu i actius líquids equivalents.Bancs i institucions de crèdit. Comptes operatius.	6.799.948,55		12.166.080,93	13.976.120,27	4.989.909,21	
5759	Efectiu i actius líquids equivalents.Altres comptes restringits de pagaments.	405,90		74.504,92	74.200,32	710,50	
5770	Efectiu i actius líquids equivalents.Actius líquids equivalents a l'efectiu.	1.150.000,00				1.150.000,00	
5880	Provisió a curt termini per transferències i subvencions.		23.118,50	23.118,50	15.825,00		15.825,00
6200	Serveis exteriors.Despeses en recerca i desenvolupament.			1.133.698,21		1.133.698,21	
6210	Serveis exteriors.Arrendaments i cànon.			125.254,04		125.254,04	



**BALANÇ DE COMPROVACIÓ**  
**(MEMÒRIA)**

COMPTE	DESCRIPCIÓ	SALDO INICIAL		MOVIMIENTOS		SALDO FINAL	
		DEUTOR	CREDITOR	DEURE	HAYER	DEUTOR	CREDITOR
6220	Serveis exteriors.Reparacions i conservació.			1.226.361,74		1.226.361,74	
6230	Serveis exteriors.Serveis de professionals independents.			167.153,66		167.153,66	
6250	Serveis exteriors.Cosines d'assegurances.			42.098,79		42.098,79	
6270	Serveis exteriors.Publicitat, propaganda i relacions públiques.			122.981,97		122.981,97	
6280	Serveis exteriors.Subministraments.			598.566,01		598.566,01	
6290	Serveis exteriors.Comunicacions i altres serveis.			3.000.111,22		3.000.111,22	
6291	Dietes			1.196,99		1.196,99	
6292	Locomoció			8.255,51		8.255,51	
6293	Comunicacions			49.885,91		49.885,91	
6320	Tributs de caràcter estatal.			100,00		100,00	
6400	Despeses de personal i prestacions socials.Sous i salaris.			2.603.639,45		2.603.639,45	
6420	Despeses de personal i prestacions socials.Cotitzacions socials a càrrec de l'ocupador.			673.054,50		673.054,50	
6440	Despeses de personal i prestacions socials.Altres despeses socials.			17.534,40		17.534,40	
6500	Transferències. A l'entitat o entitats propietàries.			4.132,75		4.132,75	
6501	Transferències. A la resta d'entitats.			333.289,57		333.289,57	
6510	Subvencions. A l'entitat o entitats propietàries.			116.803,36		116.803,36	
6511	Subvencions. A la resta d'entitats.			552.067,45	23.118,50	528.948,95	

**BALANÇ DE COMPROVACIÓ**  
**(MEMÒRIA)**

COMPTE	DESCRIPCIÓ	SALDO INICIAL		MOVIMIENTOS		SALDO FINAL	
		DEUTOR	CREDITOR	DEURE	HAYER	DEUTOR	CREDITOR
6625	Interessos de deutes amb entitats de crèdit.			18.493,19	53,24	18.439,95	
6671	Pèrdues de crèdits incobrables. Amb altres entitats.			65.278,01		65.278,01	
6690	Altres despeses financeres.			441,25		441,25	
6780	Despeses excepcionals.			2,44		2,44	
6803	Amortització de propietat industrial i intel·lectual.			4.711,45		4.711,45	
6806	Amortització d'aplicacions informàtiques.			20.397,11		20.397,11	
6811	Amortització de construccions.			318.725,63		318.725,63	
6812	Amortització d'infraestructures.			1.062.529,15		1.062.529,15	
6814	Amortització de maquinària i utilitatge.			17.045,52		17.045,52	
6815	Amortització d'instal·lacions tècniques i altres instal·lacions.			529.216,23		529.216,23	
6816	Amortització de mobiliari.			115.314,75		115.314,75	
6817	Amortització d'equips per a processos d'informació.			48.315,97		48.315,97	
6818	Amortització d'elements de transport.			25.014,21		25.014,21	
6819	Amortització d'un altre immobilitzat material.			16.588,55		16.588,55	
6983	Pèrdues per deterioració de crèdits a altres entitats.			2.832.648,26		2.832.648,26	
7240	Impost sobre béns immobles.			43.132,66	4.707.231,45		4.664.098,79
7250	Impost sobre vehicles de tracció mecànica.			8.315,59	607.041,94		598.726,35
7260	Impost sobre l'increment del valor dels terrenys de naturalesa urbana.			23.978,76	876.476,66		852.497,90

**BALANÇ DE COMPROVACIÓ**  
**(MEMÒRIA)**

COMPTE	DESCRIPCIÓ	SALDO INICIAL		MOVIMIENTOS		SALDO FINAL	
		DEUTOR	CREDITOR	DEURE	HAYER	DEUTOR	CREDITOR
7270	Impost sobre activitats econòmiques.			23.550,62	732.462,52		708.911,90
7330	Impost sobre construccions, instal·lacions i obres.			1.220,56	133.436,88		132.216,32
7400	Taxes per prestació de serveis o realització d'activitats.			4.916,31	2.676.392,28		2.671.475,97
7410	Preus públics per prestació de serveis o realització d'activitats.			2.247,00	81.920,05		79.673,05
7420	Taxes per utilització privativa o aprofitament especial del domini públic.			653,37	431.937,93		431.284,56
7451	Quotes d'urbanització.				29.228,28		29.228,28
7461	Aprofitament urbanístic corresponent a l'Administració.				15.295,66		15.295,66
7501	Transferències.De la resta d'entitats.				2.151.204,38		2.151.204,38
7511	Subvencions per a despeses no financeres de l'exercici.De la resta d'entitats.			7.145,99	712.614,82		705.468,83
75301	Subvenc. per la financ. del immoviliz. no financ. de l'exercici per amortiz.de la resta d'entitats.				15.534,05		15.534,05
7620	Ingressos de crèdits.				2.013,39		2.013,39
7690	Altres ingressos financers.			3.371,08	85.988,50		82.617,42
7710	Beneficis procedents de l'immobilitzat material.				206,62		206,62
7750	Reintegraments.			624,28	1.353,00		728,72
7760	Ingressos per arrendaments.				119.059,56		119.059,56
7770	D'actius no corrents, de gestió ordinària i excepcionals. Altres ingressos.			58.885,21	193.897,08		135.011,87
7983	Reversió de la deterioració de crèdits a altres entitats.				2.711.392,15		2.711.392,15

**BALANÇ DE COMPROVACIÓ**  
**(MEMÒRIA)**

COMPTE	DESCRIPCIÓ	SALDO INICIAL		MOVIMIENTOS		SALDO FINAL	
		DEUTOR	CREDITOR	DEURE	HAYER	DEUTOR	CREDITOR
8401	Imputació subv. financ. immobilitzat no financer i d'actius en venda.De la resta d'entitats.			15.534,05		15.534,05	
9401	Ingr. subvenc. financ. immobilitzat no financer i d'actius en venda.De la resta d'entitats.				103.437,99		103.437,99