DIPUTACIÓ DE TARRAGONA

COMPTES ANUALS

Exercici 2018

BALANÇ **5**

COMPTE DEL RESULTAT ECONÒMIC PATRIMONIAL **10**

ESTAT DE CANVIS EN EL PATRIMONI NET **13**

1. Estat total de canvis en el patrimoni net **13**

2. Estat d'ingressos i despeses reconeguts **14**

ESTAT DE FLUXES D'EFECTIU **16**

ESTAT DE LIQUIDACIÓ DEL PRESSUPOST **18**

MEMÒRIA **197**

1. Organització **198**
Principals fonts de finançament de l'entitat 203
Estructura organitzativa 206
Nombre mitjà d'empleats 211
Entitats del grup, multigrup i associades 212
Retribucions càrrecs electes: 217

2. Gestió indirecta de serveis públics, convenis i altres formes de col·laboració **229**

3. Bases de presentació dels comptes **229**
1. Imatge fidel 229
a) Requisits informació 229
b) Principis comptables 229
2. Comparació de la informació 239
3. Canvis en criteris de comptabilització 240
4. Canvis en estimacions comptables 240

4. Normes de reconeixement i valoració **240**
1. Immobilitzat material 240
2. Patrimoni públic del sòl 242
3. Inversions immobiliàries 243
4. Immobilitzat intangible 243
5. Arrendaments 244
6. Permutes 245
7. Actius i passius financers 245
8. Cobertures comptables 247
9. Existències 247
10. Actius construïts o adquirits per a altres entitats 248
11. Transaccions en moneda estrangera 248

12. Ingressos i despeses 248
13. Provisions i contingències 249
14. Transferències i subvencions 253
15. Activitats conjuntes 253
16. Actius en estat de venda 254

5. Immobilitzat material 255
1. Moviments durant l'exercici 255
2. Informació sobre: 256

6. Patrimoni públic del sòl 267

7. Inversions immobiliàries 268
1. Informació sobre: 268

8. Immobilitzat intangible 271
1. Moviments durant l'exercici 271
2. Informació sobre: 272

9. Arrendaments financers i altres operacions de naturalesa similar 274

10. Actius financers 275
1. Informació relacionada amb el balanç 275
2. Informació relacionada amb el compte del resultat econòmic-patrimonial 278
3. Informació sobre els riscos de tipus de canvi i de tipus d'interès 279
4. Altra informació 280

11. Passius financers 280
1. Situació i moviments dels deutes 280
2. Línies de crèdit 282
3. Informació sobre els riscos de tipus de canvi i de tipus d'interès 283
4. Avals i altres garanties concedides 284
5. Altra informació 284

12. Cobertures comptables 286

13. Actius construïts o adquirits per a altres entitats i altres existències 286

14. Moneda estrangera 287
1. Import Global 287
2. Import de les diferències de canvi 287

15. Transferències, subvencions i altres ingressos i despeses 288
1. Transferències i subvencions rebudes 288
2. Transferències i subvencions concedides 289
3. Qualsevol circumstància de caràcter substantiu 299

16. Provisions i contingències 299

17. Informació sobre medi ambient 301
1. Obligacions reconegudes 301
2. Import beneficis fiscals per raons mediambientals 301

18. Actius en estat de venda 302

19. Presentació per activitats del compte del resultat econòmic patrimonial 303

20. Operacions per administració de recursos a compte d'altres ens públics 308

21. Operacions no pressupostaries de tresoreria 308
1. Estat de deutors no pressupostaris 308
2. Estat de creditors no pressupostaris 310
3. Estat de partides pendents d'aplicació 312

22. Contractació administrativa. Procediments d'adjudicació 316

23. Valors rebuts en dipòsit 317

24. Informació pressupostaria 318
24.1. Exercici corrent 318
1) Pressupost de despeses 318
a) Modificacions de crèdit 318
b) Romanents de crèdit 396
c) Creditors per operacions pendents d'aplicar a pressupost 452
2) Pressupost d'ingressos 474
a) Procés de gestió 474
b) Devolucions d'ingressos 483
c) Compromisos d'ingrés 486
24.2. Exercicis tancats 488
1) Pressupost de despeses. Obligacions de pressupostos tancats 488
2) Drets a cobrar de pressupostos tancats 498
3) Variació de resultats pressupostaris d'exercicis anteriors 502
24.3. Exercicis posteriors 503
1) Compromisos de despesa a càrrec de pressupostos d'exercicis posteriors 503
2) Compromisos d' ingrés a càrrec de pressupostos d'exercicis posteriors 508
24.4. Execució de projectes de despesa 508
1) Resum d'execució 508
2) Anualitats pendents 607
24.5. Despeses amb finançament afectat 703
24.6. Romanent de Tresoreria 714

25. Indicadores financers, patrimonials i pressupostaris 715
1) Indicadors financers i patrimonials 715
2) Indicadors pressupostaris 715

26. Informació sobre el cost de les activitats 716

27. Indicadors de gestió 716

28. Fets posteriors al tancament 716

BALANÇ DE SITUACIÓ a 31/12/2018

		Exercici 2018	Exercici 2017
ACTIU			
A) ACTIU NO CORRENT		**254.274.375,71**	**251.968.166,25**
I. Immobilitzat intangible		**3.330.221,27**	**3.916.205,83**
2. Propietat industrial i intel·lectual		**231.211,74**	**194.873,57**
203	Propietat industrial i intel·lectual	267.554,06	230.483,06
2803	Amortització acumulada de propietat industrial i intel·lectual	-36.342,32	-35.609,49
3. Aplicacions informàtiques		**3.089.524,90**	**3.711.847,63**
206	Aplicacions informàtiques	9.336.140,32	9.222.716,90
2806	Amortització acumulada d'aplicacions informàtiques	-6.246.615,42	-5.510.869,27
5. Altre immobilitzat intangible		**9.484,63**	**9.484,63**
209	Altre immobilitzat intangible	9.484,63	9.484,63
II. Immobilitzat material		**232.897.360,64**	**229.858.001,78**
1. Terrenys		**11.410.583,83**	**11.407.723,67**
210	Terrenys i béns naturals	11.410.583,83	11.407.723,67
2. Construccions		**15.554.137,14**	**15.735.151,61**
211	Construccions	35.979.112,31	35.506.488,34
2811	Amortització acumulada de construccions	-14.760.888,77	-13.904.961,53
2991	Deteriorament de valor per usdefruit cedit de construccions	-5.664.086,40	-5.866.375,20
3. Infraestructures		**186.196.509,76**	**186.597.543,72**
212	Infraestructures	235.695.360,43	233.635.195,31
2812	Amortització acumulada d'infraestructures	-49.498.850,67	-47.037.651,59
4. Béns del patrimoni històric		**4.521.975,16**	**4.415.815,16**
213	Béns del patrimoni històric	4.521.975,16	4.415.815,16
5. Altre immobilitzat material		**8.965.682,87**	**9.429.475,90**
214	Maquinària i utillatge	4.886.082,80	4.681.467,61
215	Instal·lacions tècniques i altres instal·lacions	7.610.254,37	7.483.551,30
216	Mobiliari	5.051.568,01	4.921.279,43
217	Equips per a processos d'informació	5.904.778,05	5.558.360,97
218	Elements de transport	2.311.391,28	2.317.828,03
219	Altre immobilitzat material	202.919,11	202.919,11
2814	Amortització acumulada de maquinària i utillatge	-3.840.960,18	-3.766.002,06
2815	Amortització acumulada d'instal·lacions tècniques i altres instal·lacions	-2.550.692,65	-2.104.046,49

BALANÇ DE SITUACIÓ a 31/12/2018

		Exercici 2018	Exercici 2017
2816	Amortització acumulada de mobiliari	-3.819.212,93	-3.605.069,19
2817	Amortització acumulada d'equips per a processos d'informació	-4.715.759,15	-4.265.173,57
2818	Amortització acumulada d'elements de transport	-1.872.357,98	-1.793.459,72
2819	Amortització acumulada d'altre immobilitzat material	-202.327,86	-202.179,52
6. Immobilitzat material en curs i avançaments		**6.248.471,88**	**2.272.291,72**
2310	Construccions en curs. Immobilitzat material	768.826,31	186.366,25
232	Infraestructures en curs	5.431.870,46	2.030.581,23
235	Instal·lacions tècniques i altres instal·lacions en muntatge	0,00	5.149,13
237	Equips per a processos d'informació en muntatge	47.775,11	47.775,11
238	Altre immobilitzat material en curs	0,00	2.420,00
III. Inversions immobiliàries		**17.055.928,26**	**17.289.852,72**
2. Construccions		**17.055.928,26**	**17.289.852,72**
221	Inversions en construccions	20.987.202,35	20.851.329,46
2821	Amortització acumulada d'inversions en construccions	-3.931.274,09	-3.561.476,74
V. Inversions financeres a llarg termini en entitats del grup, multigrup i associades		**864.191,62**	**867.721,57**
1. Inversions financeres en patrimoni d'entitats de dret públic		**864.191,62**	**867.721,57**
2500	En entitats de dret públic	864.191,62	867.721,57
VI. Inversions financeres a llarg termini		**6.462,70**	**6.462,70**
1. Inversions financeres en patrimoni		**6.462,70**	**6.462,70**
260	Inversions financeres a llarg termini en instruments de patrimoni	6.462,70	6.462,70
VII. Deutors i altres comptes a cobrar a llarg termini		**120.211,22**	**29.921,65**
2621	Deutors a llarg termini per ajornament i fraccionament	120.211,22	29.921,65
B) ACTIU CORRENT		**170.757.107,20**	**154.206.033,69**
II. Existències		**0,00**	**141.839,24**
1. Actius construïts o adquirits per a altres entitats		**0,00**	**141.839,24**
37	ACTIUS CONSTRUÏTS O ADQUIRITS PER A ALTRES ENTITATS	0,00	141.839,24
III. Deutors i altres comptes a cobrar a curt termini		**4.471.074,50**	**5.602.083,73**
1. Deutors per operacions de gestió		**2.716.676,36**	**4.117.030,31**
4300	Deutors. Pressupost corrent. Operacions de gestió	2.452.789,41	3.829.380,68
4310	Deutors. Pressupost tancats. Operacions de gestió	397.972,38	743.123,27
4430	Deutors ct ajornament i fraccionament. Operacions de gestió.	235.229,24	183.552,69
446	Deutors per actius construïts per a altres entitats pendents de certificar.	213.869,10	213.869,10
4900	Deteriorament de valor de crèdits. Operacions de gestió.	-583.183,77	-852.895,43
2. Altres comptes a cobrar		**1.754.398,14**	**1.485.053,42**
440	Deutors per IVA transferit.	64.901,18	34.796,91
442	Deutors per servei de recaptació	15.387,59	36.096,65

BALANÇ DE SITUACIÓ a 31/12/2018

		Exercici 2018	Exercici 2017
449	Altres deutors no pressupostaris	887.008,49	1.376.072,89
555	Pagaments pendents d'aplicació	779.227,66	31.032,67
558	Provisions de fons per a pagaments a justificar i avançaments de caixa fixa	7.873,22	7.054,30
V. Inversions financeres a curt termini		**47.513,16**	**0,00**
2. Crèdits i valors representatius de deute		**1.366,18**	**0,00**
4303	Altres inversions financeres	1.366,18	0,00
4. Altres inversions financeres		**46.146,98**	**0,00**
548	Imposicions a curt termini	46.146,98	0,00
VII. Efectiu i altres actius líquids equivalents		**166.238.519,54**	**148.462.110,72**
1. Altres actius líquids equivalents		**104.030.000,00**	**118.030.000,00**
577	Actius líquids equivalents a l'efectiu	104.030.000,00	118.030.000,00
2. Tresoreria		**62.208.519,54**	**30.432.110,72**
570	Caixa operativa	5.632,78	7.851,07
571	Bancs i institucions de crèdit. Comptes operatius	62.188.579,75	30.411.733,16
574	Caixa restringida	14.307,01	12.526,49
	TOTAL ACTIU (A + B)	**425.031.482,91**	**406.174.199,94**

BALANÇ DE SITUACIÓ a 31/12/2018

		Exercici 2018	Exercici 2017
PATRIMONI NET I PASSIU			
A) PATRIMONI NET		**319.907.824,61**	**293.930.465,89**
I. Patrimoni		**280.305.995,39**	**280.305.995,39**
100	Patrimoni	280.305.995,39	280.305.995,39
II. Patrimoni generat		**30.506.116,93**	**13.624.470,50**
1. Resultats d'exercicis anteriors		**13.173.017,05**	**-427.206,45**
120	Resultats d'exercicis anteriors	13.173.017,05	-427.206,45
2. Resultat de l'exercici		**17.333.099,88**	**14.051.676,95**
129	Resultat de l'exercici	17.333.099,88	14.051.676,95
IV. Subvencions rebudes pendents d'imputació a resultats		**9.095.712,29**	**0,00**
130	Subvenc.per al finançam.de l'immobil.no finan.i d'actius en estat de venda	9.095.712,29	0,00
B) PASSIU NO CORRENT		**39.521.655,02**	**46.218.255,94**
I. Provisions a llarg termini		**0,00**	**140.596,40**
14	PROVISIONS A LLARG TERMINI	0,00	140.596,40
II. Deutes a llarg termini		**39.521.655,02**	**46.077.659,54**
2. Deutes amb entitats de crèdit		**22.987.608,69**	**28.165.776,09**
170	Deutes a llarg termini amb entitats de crèdit	22.987.608,69	28.165.776,09
4. Altres deutes		**16.534.046,33**	**17.911.883,45**
179	Altres deutes a llarg termini	16.534.046,33	17.911.883,45
C) PASSIU CORRENT		**65.602.003,28**	**66.025.478,11**
I. Provisions a curt termini		**38.939.141,41**	**41.522.693,39**
58	PROVISIONS A CURT TERMINI	38.939.141,41	41.522.693,39
II. Deutes a curt termini		**8.812.803,32**	**9.881.640,28**
2. Deutes amb entitats de crèdit		**5.186.098,17**	**5.825.804,56**
520	Deutes a curt termini amb entitats de crèdit	5.175.177,82	5.810.955,56
527	Interessos a curt termini de deutes amb entitats de crèdit	10.920,35	14.849,00
4. Altres deutes		**3.626.705,15**	**4.055.835,72**
4003	Creditors. Pressupost corrent. Altres deutes	2.149.100,22	654.751,23
4013	Creditors. Pressupost tancats. Altres deutes	1.137,60	1.847.905,73
4133	Creditors pendents d'aplicar. Altres deutes	98.630,21	175.341,64
529	Altres deutes a curt termini	1.377.837,12	1.377.837,12
IV. Creditors i altres comptes a pagar a curt termini		**17.850.058,55**	**14.621.144,44**
1. Creditors per operacions de gestió		**13.783.670,62**	**10.737.551,85**
4000	Creditors. Pressupost corrent. Operacions de gestió	9.341.590,07	6.917.028,98

BALANÇ DE SITUACIÓ a 31/12/2018

		Exercici 2018	Exercici 2017
4010	Creditors. Pressupost tancats. Operacions de gestió	758.441,21	156.611,49
4130	Creditors pendents d'aplicar. Operacions de gestió.	383.361,90	270.331,59
4180	Creditors per devolució d'ingressos. Operacions de gestió	57.484,00	37,00
522	Deutes a curt termini transformables en subvencions	3.242.793,44	3.393.542,79
2. Altres comptes a pagar		**2.177.786,59**	**2.163.936,54**
410	Creditors per IVA suportat.	16.507,74	5.405,24
419	Altres creditors no pressupostaris	2.106.969,84	2.148.124,06
554	Cobraments pendents d'aplicació	54.309,01	10.407,24
3. Administracions públiques		**1.888.601,34**	**1.719.656,05**
475	Hisenda pública, creditor per diversos conceptes	927.288,14	845.043,58
476	Organismes de previsió social, creditors.	961.313,20	874.612,47
	TOTAL PATRIMONI NET I PASSIU (A+B+C)	**425.031.482,91**	**406.174.199,94**

COMPTE DEL RESULTAT ECONÒMIC PATRIMONIAL a 31/12/2018

		Exercici 2018	Exercici 2017
1. Ingressos tributaris i urbanístics		**30.826.503,65**	**29.852.026,33**
a) Impostos		**28.924.919,04**	**27.910.923,79**
72	IMPOSTOS DIRECTES	15.362.565,56	15.184.006,24
73	IMPOSTOS INDIRECTES	13.562.353,48	12.726.917,55
b) Taxes		**1.901.584,61**	**1.941.102,54**
740	Taxes per prestació de serveis o realització d'activitats	1.731.758,21	1.778.959,49
742	Taxes per utilització privativa o aprofitament especial del domini públic	169.826,40	162.143,05
2. Transferències i subvencions rebudes		**100.457.126,46**	**101.659.945,37**
a) De l'exercici		**100.052.838,75**	**101.659.945,37**
a.1) Subvencions rebudes per finançar despeses de l'exercici		**3.484.314,13**	**5.443.456,61**
751	Subvencions per a despeses no financeres de l'exercici	3.484.314,13	5.443.456,61
a.2) Transferències		**96.568.524,62**	**96.216.488,76**
750	Transferències	96.568.524,62	96.216.488,76
b) Imputació de subvencions per a l'immobilitzat no financer		**404.287,71**	**0,00**
7530	Subvencions per a finançar inversions imputades per amortització	404.287,71	0,00
3. Vendes i prestacions de serveis		**426.711,38**	**228.769,28**
b) Prestació de serveis		**426.711,38**	**228.769,28**
741	Preus públics per prestació de serveis o realització d'activitats	426.711,38	228.769,28
4. Variació d'existències de productes acabats i en curs de fabricació i deteriorament de valor		**-141.839,24**	**26.299,93**
71	VARIACIÓ D'EXISTÈNCIES	-141.839,24	26.299,93
6. Altres ingressos de gestió ordinària		**755.203,93**	**594.751,03**
776	Ingressos per arrendaments	387.730,18	289.151,28
777	Altres ingressos	367.473,75	305.599,75
7. Excessos de provisions		**140.596,40**	**368.806,86**
795	Excés de provisions	140.596,40	368.806,86
A) TOTAL INGRESSOS DE GESTIÓ ORDINÀRIA (1+2+3+4+5+6+7)		**132.464.302,58**	**132.730.598,80**
8. Despeses de personal		**-43.450.609,25**	**-42.104.004,64**
a) Sous, salaris i assimilats		**-32.863.651,61**	**-31.754.899,74**
640	Sous i salaris	-32.671.132,36	-31.754.899,74
641	Indemnitzacions	-192.519,25	0,00
b) Càrregues socials		**-10.586.957,64**	**-10.349.104,90**
642	Cotitzacions socials a càrrec de l'ocupador	-9.500.044,01	-9.181.135,07

COMPTE DEL RESULTAT ECONÒMIC PATRIMONIAL a 31/12/2018

		Exercici 2018	Exercici 2017
643	Aportacions a sistemes complementaris de pensions.	-286.405,00	-280.000,00
644	Altres despeses socials	-800.508,63	-887.969,83
9.Transferències i subvencions concedides		**-53.136.228,57**	**-59.701.966,06**
65	TRANSFERÈNCIES I SUBVENCIONS	-53.136.228,57	-59.701.966,06
10. Aprovisionaments		**-50.595,23**	**-44.892,79**
a) Consum de mercaderies i altres aprovisionaments		**-50.595,23**	**-44.892,79**
605	Compres d'actius adquirits per a altres entitats.	0,00	-44.892,79
61	VARIACIÓ D'EXISTÈNCIES.	-50.595,23	0,00
11. Altres despeses de gestió ordinària		**-12.989.382,99**	**-11.480.795,63**
a) Subministraments i serveis exteriors		**-12.530.249,46**	**-11.068.136,11**
62	SERVEIS EXTERIORS	-12.530.249,46	-11.068.136,11
b) Tributs		**-459.133,53**	**-412.659,52**
63	TRIBUTS	-459.133,53	-412.659,52
12. Amortització de l'immobilitzat		**-5.948.674,91**	**-5.842.739,48**
68	DOTACIONS PER A AMORTITZACIONS	-5.948.674,91	-5.842.739,48
B) TOTAL DESPESES DE GESTIÓ ORDINÀRIA (8+9+10+11+12)		**-115.575.490,95**	**-119.174.398,60**
I. Resultat (estalvi o desestalvi) de la gestió ordinària (A+B)		**16.888.811,63**	**13.556.200,20**
13. Deteriorament de valor i resultats per alienació de l'immobilitzat no financer i actius en estat de venda		**-87.636,32**	**208.181,19**
a) Deteriorament de valor		**202.288,80**	**202.288,80**
799	Reversió del deterioram.per l'usdefruit cedit de l'immobilitzat material	202.288,80	202.288,80
b) Baixes i alienacions		**-289.925,12**	**5.892,39**
670	Pèrdues procedents de l'immobilitzat intangible	-318.621,74	0,00
671	Pèrdues procedents de l'immobilitzat material	-381,75	-1.834,43
771	Beneficis procedents de l'immobilitzat material	29.078,37	7.726,82
14. Altres partides no ordinàries		**90.433,57**	**228.764,30**
a) Ingressos		**90.433,57**	**228.764,30**
775	Reintegraments	90.433,57	197.619,50
778	Ingressos excepcionals	0,00	31.144,80
II. Resultat de les operacions no financeres (I +13+14)		**16.891.608,88**	**13.993.145,69**
15. Ingressos financers		**348.258,07**	**207.478,47**
a) De participacions en instruments de patrimoni		**0,00**	**359,31**
a.2) En altres entitats		**0,00**	**359,31**
760	Ingressos de participacions en el patrimoni net	0,00	359,31
b) De valors representatius de deute, de crèdits i d'altres inversions financeres		**348.258,07**	**207.119,16**
b.2) Altres		**348.258,07**	**207.119,16**
769	Altres ingressos financers	348.258,07	207.119,16

COMPTE DEL RESULTAT ECONÒMIC PATRIMONIAL a 31/12/2018

		Exercici 2018	Exercici 2017
16. Despeses financeres		**-173.255,55**	**-194.995,42**
b) Altres		**-173.255,55**	**-194.995,42**
662	Interessos de deutes	-156.744,11	-168.920,99
669	Altres despeses financeres	-16.511,44	-26.074,43
20.Deteriorament de valor, baixes i alienacions d'actius i passius financers		**266.488,48**	**46.048,21**
b) Altres		**266.488,48**	**46.048,21**
6671	Amb altres entitats	-3.223,18	0,00
6983	Pèrdues per deterioram.de crèdits a altres entitats.	-583.183,77	-852.895,43
7983	Reversió del deterioram.de crèdits a altres entitats	852.895,43	898.943,64
III. Resultat de les operacions financeres (15+16+17+18+19+20+21)		**441.491,00**	**58.531,26**
IV. Resultat (estalvi o desestalvi) net de l'exercici (II + III)		**17.333.099,88**	**14.051.676,95**
Resultat de l'exercici anterior ajustat (IV + Ajustos)			**14.051.676,95**

ESTAT DE CANVIS EN EL PATRIMONI NET

1. Estat total de canvis en el patrimoni net

ESTAT TOTAL DE CANVIS AL PATRIMONI NET

	NOTES A LA MEMÒRIA	I.Patrimoni	II.Patrimoni generat	III.Ajustos per canvis de valor	IV.Subvencions rebudes	TOTAL
PATRIMONI NET AL FINAL DE L'EXERCICI ANTERIOR		**280.305.995,39**	**13.624.470,50**	**0,00**	**0,00**	**293.930.465,89**
AJUSTOS PER CANVIS DE CRITERIS COMPTABLES I CORRECCIÓ D'ERRORS			**-451.453,45**	**0,00**	**0,00**	**-451.453,45**
PATRIMONI NET INICIAL AJUSTAT DE L'EXERCICI ACTUAL		**280.305.995,39**	**13.173.017,05**	**0,00**	**0,00**	**293.479.012,44**
VARIACIONS DEL PATRIMONI NET EXERCICI ACTUAL		**0,00**	**17.333.099,88**	**0,00**	**9.095.712,29**	**26.428.812,17**
1. Ingressos i despeses reconegudes en l'exercici			**17.333.099,88**	**0,00**	**9.095.712,29**	**26.428.812,17**
2. Operacions patrimonials amb l'entitat o entitats propietaries		**0,00**				**0,00**
3. Altres variacions del patrimoni net						
PATRIMONI NET AL FINAL DE L'EXERCICI ACTUAL		**280.305.995,39**	**30.506.116,93**	**0,00**	**9.095.712,29**	**319.907.824,61**

2. Estat d’ingressos i despeses reconeguts

ESTAT D'INGRESSOS I DESPESES RECONEGUDES

	Notes a la memòria	2018	2017
I.Resultat econòmic patrimonial		**17.333.099,88**	**14.051.676,95**
II.Ingressos i despeses reconegudes directament al patrimoni net:			
1.Immobilizat no financer		**0,00**	**0,00**
1.1.Ingressos		**0,00**	**0,00**
1.2.Despeses		**0,00**	**0,00**
2.Actius i passius financers		**0,00**	**0,00**
2.1.Ingressos		**0,00**	**0,00**
2.2.Despeses		**0,00**	**0,00**
3.Cobertures comptables		**0,00**	**0,00**
3.1.Ingressos		**0,00**	**0,00**
3.2.Despeses		**0,00**	**0,00**
4.Subvencions rebudes		**9.500.000,00**	**0,00**
Total (1+2+3+4)		**9.500.000,00**	**0,00**
III.Tranf.al cpte.del rtat.econòm.patrim. o al valor inic.de la part.coberta:			
1.Immobilizat no financer		**0,00**	**0,00**

ESTAT D'INGRESSOS I DESPESES RECONEGUDES

	Notes a la memòria	2018	2017
2.Actius i passius financers		0,00	0,00
3.Cobertures comptables		0,00	0,00
3.1.Imports transferits al compte del resultat econòmic patrimonial		0,00	0,00
3.2.Imports transferits al valor inicial de la partida coberta		0,00	0,00
4.Subvencions rebudes		-404.287,71	0,00
Total (1+2+3+4)		-404.287,71	0,00
IV.TOTAL Ingressos i despeses reconegudes (I+II+III)		26.428.812,17	14.051.676,95

ESTAT DE FLUXES D'EFECTIU

FLUXES D'EFECTIU a 31/12/2018

	Notes a la memòria	Exercici 2018	Exercici 2017
I.FLUXES D'EFECTIU DE LES ACTIVITATS DE GESTIÓ			
A) Cobraments		**143.870.783,04**	**131.845.885,31**
1.Ingressos tributaris i urbanístics		30.562.507,35	29.798.735,23
2.Transferències i subvencions rebudes		109.957.294,87	100.732.829,52
3.Vendes i prestacions de serveis		546.260,80	283.830,12
4.Gestió de recursos recaptats per compte d'altres ens		0,00	0,00
5.Interessos i dividends cobrats		74.020,81	606.742,39
6.Altres cobraments		2.730.699,21	423.748,05
B) Pagaments		**110.967.532,83**	**101.836.279,15**
7.Despeses de personal		43.881.944,68	42.503.010,82
8.Transferències i subvencions concedides		54.869.778,50	46.938.579,95
9.Aprovisionaments		1.047.266,65	1.019.602,88
10.Altres despeses de gestió		10.892.059,47	10.729.773,99
11.Gestió de recursos recaptats per compte d'altres ens		0,00	0,00
12.Interessos pagats		148.692,46	228.020,52
13.Altres pagaments		127.791,07	417.290,99
Fluxes nets d'efectiu de les activitats de gestió (+A-B)		**32.903.250,21**	**30.009.606,16**
II.FLUXES D'EFECTIU DE LES ACTIVITATS D'INVERSIÓ			
C) Cobraments		**28.934,66**	**15.684.171,50**
1.Venda d'inversions reals		28.934,66	0,00
2.Venda d'actius financers		0,00	15.684.171,50
3.Unitat d'activitat		0,00	0,00
4.Altres cobraments de les activitats d'inversió		0,00	0,00
D) Pagaments		**9.346.644,41**	**27.190.560,70**
5.Compra d'inversions reals		9.346.644,41	11.506.389,20
6.Compra d'actius financers		0,00	15.684.171,50
7.Unitat d'activitat		0,00	0,00
8.Altres pagaments de les activitats d'inversió		0,00	0,00
Fluxes nets d'efectiu de les activitats d'inversió (+C-D)		**-9.317.709,75**	**-11.506.389,20**
III.FLUXES D'EFECTIU DE LES ACTIVITATS DE			

FLUXES D'EFECTIU a 31/12/2018

	Notes a la memòria	Exercici 2018	Exercici 2017
FINANÇAMENT			
E) Augments al patrimoni		**0,00**	**0,00**
1.Cobraments per aportacions de l'entitat o entitats propietàries		**0,00**	**0,00**
F) Pagaments a l'entitat o entitats propietàries		**0,00**	**0,00**
2.Devolució d'aportacions i repartiment de rtats. a l'entitat o ee.propietàries		**0,00**	**0,00**
G) Cobraments per emissió de passius financers		**0,00**	**0,00**
3.Obligacions i altres valors negociables		**0,00**	**0,00**
4.Préstecs rebuts		**0,00**	**0,00**
5.Altres deutes		**0,00**	**0,00**
H) Pagaments per reemborsament de passius financers		**5.104.019,50**	**7.074.893,57**
6.Obligacions i altres valors negociables		**0,00**	**0,00**
7.Préstecs rebuts		**5.104.019,50**	**7.074.893,57**
8.Altres deutes		**0,00**	**0,00**
Fluxes nets d'efectiu de las activitats de finançament (+E-F+G-H)		**-5.104.019,50**	**-7.074.893,57**
IV.FLUXES D'EFECTIU PENDENTS DE CLASSIFICACIÓ			
I) Cobraments pendents d'aplicació		**43.901,77**	**10.407,24**
J) Pagaments pendents d'aplicació		**749.013,91**	**38.086,87**
Fluxes nets d'efectiu pendents de classificació (+I-J)		**-705.112,14**	**-27.679,63**
V.EFECTE DE LES VARIACIONS DELS TIPUS DE CANVI		**0,00**	**0,00**
VI.INC./DISM. NETA DE L'EFECTIU I ACT.LÍQUIDS EQUIV.A L'EFECTIU (I+II+III+IV+V)		**17.776.408,82**	**11.400.643,76**
Efectiu i actius líquids equivalents a l'efectiu a l'inici de l'exercici		**148.462.110,72**	**137.061.466,96**
Efectiu i actius líquids equivalents a l'efectiu al final de l'exercici		**166.238.519,54**	**148.462.110,72**

ESTAT DE LIQUIDACIÓ DEL PRESSUPOST

SITUACIÓ DE DESPESES. PRESSUPOST D'EXERCICI CORRENT

Liquidació del pressupost de despeses (Resum General per Capítols: Capítol)

		CRÈDITS PRESSUPOSTARIS							
Econ.	**Descripció**	**Inicials**	**Modificacions**	**Definitius**	**Despeses compromeses**	**Obligacions reconegudes netes**	**Pagaments**	**Obligacions pendents de pagament**	**Romanents de crèdit**
1	DESPESES DE PERSONAL.	45.132.697,89	1.134.917,15	46.267.615,04	43.477.015,85	43.475.565,83	43.454.227,84	21.337,99	2.792.049,21
2	DESPESES CORRENTS EN BÉNS I SERVEIS.	15.320.069,80	6.353.260,67	21.673.330,47	17.308.092,25	12.928.656,66	11.406.294,20	1.522.362,46	8.744.673,81
3	DESPESES FINANCERES.	533.000,00	12.108,52	545.108,52	185.712,71	177.973,97	148.692,46	29.281,51	367.134,55
4	TRANSFERÈNCIES CORRENTS.	33.198.479,60	27.923.049,82	61.121.529,42	55.440.521,11	36.999.044,99	30.962.886,87	6.036.158,12	24.122.484,43
5	FONS DE CONTINGÈNCIA I ALTRES IMPREVISTOS	3.588.820,84	-2.223.722,61	1.365.098,23	0,00	0,00	0,00	0,00	1.365.098,23
6	INVERSIONS REALS.	12.878.564,87	46.127.514,48	59.006.079,35	22.782.558,34	8.255.018,12	6.845.125,05	1.409.893,07	50.751.061,23
7	TRANSFERÈNCIES DE CAPITAL.	13.108.367,00	58.592.039,28	71.700.406,28	66.290.628,77	18.730.919,07	16.969.187,57	1.761.731,50	52.969.487,21
9	PASSIUS FINANCERS.	6.100.000,00	0,00	6.100.000,00	5.813.945,14	5.813.945,14	5.104.019,50	709.925,64	286.054,86
	TOTAL	**129.860.000,00**	**137.919.167,31**	**267.779.167,31**	**211.298.474,17**	**126.381.123,78**	**114.890.433,49**	**11.490.690,29**	**141.398.043,53**

SITUACIÓ DE DESPESES. PRESSUPOST D'EXERCICI CORRENT

Liquidació del pressupost de despeses (Per Ap.Press.: Orgànica + Programa + Econòmica)

					CRÈDITS PRESSUPOSTARIS							
Org.	**Prog.**	**Econ.**	**Sp.**	**Descripció**	**Inicials**	**Modificacions**	**Definitius**	**Despeses compromeses**	**Obligacions reconegudes netes**	**Pagaments**	**Obligacions pendents de pagament**	**Romanents de crèdit**
0000	912	10000	01	RETRIBUCIONS CÀRRECS ELECTIUS	970.486,57	0,00	970.486,57	980.725,50	980.725,50	980.725,50	0,00	-10.238,93
0000	912	16000	01	QUOTA SEGURETAT SOCIAL	264.846,63	0,00	264.846,63	262.096,31	262.096,31	262.096,31	0,00	2.750,32
0000	912	23000	01	ASSISTÈNCIES CÀRRECS ELECTIUS	318.374,22	0,00	318.374,22	172.348,98	172.348,98	172.348,98	0,00	146.025,24
0000	912	23100	01	DESPLAÇAMENTS	88.000,00	0,00	88.000,00	58.871,06	58.871,06	58.871,06	0,00	29.128,94
0000	912	48900	01	ASSIGNACIÓ FUNCIONAMENT GRUPS POLÍTICS	122.400,00	0,00	122.400,00	122.400,00	47.667,30	47.667,30	0,00	74.732,70
0000	912	48900	02	ASSIGNACIÓ FUNCIONAMENT GRUPS POLÍTICS	0,00	41.766,10	41.766,10	41.766,10	28.215,47	28.215,47	0,00	13.550,63
0000	**912**			**Òrgans de govern.**	**1.764.107,42**	**41.766,10**	**1.805.873,52**	**1.638.207,95**	**1.549.924,62**	**1.549.924,62**	**0,00**	**255.948,90**
0000				**Òrgans de Govern**	**1.764.107,42**	**41.766,10**	**1.805.873,52**	**1.638.207,95**	**1.549.924,62**	**1.549.924,62**	**0,00**	**255.948,90**

SITUACIÓ DE DESPESES. PRESSUPOST D'EXERCICI CORRENT

Liquidació del pressupost de despeses (Per Ap.Press.: Orgànica + Programa + Econòmica)

Org.	Prog.	Econ.	Sp.	Descripció	CRÈDITS PRESSUPOSTARIS Inicials	Modificacions	Definitius	Despeses compromeses	Obligacions reconegudes netes	Pagaments	Obligacions pendents de pagament	Romanents de crèdit
1000	920	12000	01	SOUS GRUP A1	678,84	0,00	678,84	0,00	0,00	0,00	0,00	678,84
1000	920	12001	01	SOUS GRUP A2	11.739,12	0,00	11.739,12	11.577,68	11.577,68	11.577,68	0,00	161,44
1000	920	12003	01	SOUS GRUP C1	17.628,24	88,14	17.716,38	17.545,15	17.545,15	17.545,15	0,00	171,23
1000	920	12004	01	SOUS GRUP C2	22.007,16	73,36	22.080,52	11.185,47	11.185,47	11.185,47	0,00	10.895,05
1000	920	12005	01	SOUS GRUP AP	1,00	0,00	1,00	0,00	0,00	0,00	0,00	1,00
1000	920	12006	01	TRIENNIS FUNCIONARIS	12.225,24	0,00	12.225,24	10.368,91	10.368,91	10.368,91	0,00	1.856,33
1000	920	12009	01	ALTRES RETRIBUCIONS BÀSIQUES FUNCIONARIS	28.885,27	935,34	29.820,61	25.478,96	25.478,96	25.478,96	0,00	4.341,65
1000	920	12100	01	COMPLEMENT DE DESTÍ	33.153,96	1.960,87	35.114,83	25.618,79	25.618,79	25.618,79	0,00	9.496,04
1000	920	12101	01	COMPLEMENT ESPECÍFIC	69.588,24	2.866,66	72.454,90	57.442,50	57.442,50	57.442,50	0,00	15.012,40
1000	920	12103	01	ALTRES COMPLEMENTS FUNCIONARIS	13.573,08	635,63	14.208,71	10.930,76	10.930,76	10.930,76	0,00	3.277,95
1000	920	13000	01	RETRIBUCIONS BÀSIQUES PERSONAL LABORAL FIX	27.728,90	0,00	27.728,90	25.576,97	25.576,97	25.576,97	0,00	2.151,93
1000	920	13001	01	HORES EXTRAORDINÀRIES PERSONAL LABORAL FIX	16,83	0,00	16,83	0,00	0,00	0,00	0,00	16,83
1000	920	13002	01	ALTRES RETRIBUCIONS PERSONAL LABORAL FIX	1,00	0,00	1,00	0,00	0,00	0,00	0,00	1,00
1000	920	150	01	PRODUCTIVITAT	2.476,60	0,00	2.476,60	2.841,51	2.841,51	2.841,51	0,00	-364,91
1000	920	151	01	GRATIFICACIONS	84,17	0,00	84,17	0,00	0,00	0,00	0,00	84,17
1000	920	153	01	COMPLEMENTS DE DEDICACIÓ ESPECIAL	1,00	0,00	1,00	0,00	0,00	0,00	0,00	1,00
1000	920	16000	01	QUOTA SEGURETAT SOCIAL	71.655,19	1.968,00	73.623,19	51.259,50	51.259,50	51.259,50	0,00	22.363,69
1000	920	22001	01	SUBSCRIPCIONS REVISTES I PUBLICACIONS	6.000,00	0,00	6.000,00	26.057,86	26.057,86	7.854,86	18.203,00	-20.057,86
1000	920	22601	01	REUNIONS I CONFERÈNCIES	2.000,00	0,00	2.000,00	1.970,90	1.970,90	1.970,90	0,00	29,10
1000	920	22699	01	DESPESES ESPECIALS	2.000,00	0,00	2.000,00	2.230,00	2.230,00	1.398,11	831,89	-230,00
1000	920	22706	01	ESTUDIS I TREBALLS TÈCNICS	30.000,00	0,00	30.000,00	4.576,83	4.576,83	4.576,83	0,00	25.423,17
1000	920	22706	02	ESTUDIS I TREBALLS TÈCNICS	0,00	66.905,00	66.905,00	31.218,00	18.936,50	5.263,50	13.673,00	47.968,50
1000	920	23020	01	DIETES	100,00	0,00	100,00	0,00	0,00	0,00	0,00	100,00

SITUACIÓ DE DESPESES. PRESSUPOST D'EXERCICI CORRENT

Liquidació del pressupost de despeses (Per Ap.Press.: Orgànica + Programa + Econòmica)

					CRÈDITS PRESSUPOSTARIS							
Org.	**Prog.**	**Econ.**	**Sp.**	**Descripció**	**Inicials**	**Modificacions**	**Definitius**	**Despeses compromeses**	**Obligacions reconegudes netes**	**Pagaments**	**Obligacions pendents de pagament**	**Romanents de crèdit**
1000	920	23120	01	DESPLAÇAMENTS	100,00	0,00	100,00	28,55	28,55	28,55	0,00	71,45
1000	**920**			**Administració general.**	**351.643,84**	**75.433,00**	**427.076,84**	**315.908,34**	**303.626,84**	**270.918,95**	**32.707,89**	**123.450,00**
1000				**Administració i Gestió d'Informació General**	**351.643,84**	**75.433,00**	**427.076,84**	**315.908,34**	**303.626,84**	**270.918,95**	**32.707,89**	**123.450,00**

SITUACIÓ DE DESPESES. PRESSUPOST D'EXERCICI CORRENT

Liquidació del pressupost de despeses (Per Ap.Press.: Orgànica + Programa + Econòmica)

Org.	Prog.	Econ.	Sp.	Descripció	CRÈDITS PRESSUPOSTARIS Inicials	Modificacions	Definitius	Despeses compromeses	Obligacions reconegudes netes	Pagaments	Obligacions pendents de pagament	Romanents de crèdit
1010	132	72000	02	SN COS GUÀRDIA CIVIL PER SERVEIS ALS MUNICIPIS	0,00	50.000,00	50.000,00	50.000,00	0,00	0,00	0,00	50.000,00
1010	132	76252	02	SN AJUNTAMENT ALDEA. SISTEMA VIDEOVIGILÀNCIA.	0,00	20.000,00	20.000,00	16.250,33	16.250,33	16.250,33	0,00	3.749,67
1010	**132**			**Seguretat i ordre públic.**	**0,00**	**70.000,00**	**70.000,00**	**66.250,33**	**16.250,33**	**16.250,33**	**0,00**	**53.749,67**
1010	133	76228	02	SN AJUNTAMENT DE CAMBRILS. REMODELACIÓ VORERES	0,00	25.000,00	25.000,00	21.223,88	21.223,88	21.223,88	0,00	3.776,12
1010	133	76284	01	SN AJUNTAMENT DEL MASROIG APARCAMENT DISSUASSORI	0,00	20.000,00	20.000,00	20.000,00	0,00	0,00	0,00	20.000,00
1010	**133**			**Ordenació del trànsit i de l'estacionament**	**0,00**	**45.000,00**	**45.000,00**	**41.223,88**	**21.223,88**	**21.223,88**	**0,00**	**23.776,12**
1010	135	76254	01	SN AJUNTAMENT DEL PAÜLS. MILLORA DE CAMÍ D'EVAQUACIÓ	0,00	70.000,00	70.000,00	0,00	0,00	0,00	0,00	70.000,00
1010	**135**			**Protecció civil.**	**0,00**	**70.000,00**	**70.000,00**	**0,00**	**0,00**	**0,00**	**0,00**	**70.000,00**
1010	151	76231	01	SN AJUNTAMENT RIBA-ROJA ENDERROC EDIFICI	50.000,00	-50.000,00	0,00	0,00	0,00	0,00	0,00	0,00
1010	**151**			**Urbanisme: planejament, gestió, execució i disciplina urbanística**	**50.000,00**	**-50.000,00**	**0,00**	**0,00**	**0,00**	**0,00**	**0,00**	**0,00**
1010	1522	46200	01	PROGRAMA DE SUBVENCIONS AJUNTAMENTS PER REHABILITACIÓ HABITATGES	300.000,00	-300.000,00	0,00	0,00	0,00	0,00	0,00	0,00
1010	1522	76200	01	PROGRAMA SUBVENCIONS AJUNTAMENTS PER INVERSIONS EN HABITATGES MUN	0,00	300.000,00	300.000,00	0,00	0,00	0,00	0,00	300.000,00
1010	1522	76250	01	SN AJ. BARBERÀ DE LA CONCA PER OBRES FASE III D'ESTABILITZACIÓ DE	0,00	162.195,00	162.195,00	162.195,00	0,00	0,00	0,00	162.195,00
1010	1522	76250	02	SN AJ. DE BARBERÀ DE LA CONCA PER OBRES ESTABILITZACIÓ DEL SUBSÒL	0,00	155.280,97	155.280,97	94.740,02	94.740,02	94.740,02	0,00	60.540,95
1010	**1522**			**Conservació i rehabilitació de l'edificació.**	**300.000,00**	**317.475,97**	**617.475,97**	**256.935,02**	**94.740,02**	**94.740,02**	**0,00**	**522.735,95**
1010	1532	76236	02	SN AJUNTAMENT DE CUNIT. PAVIMENTACIÓ APARCAMENT ESTACIÓ	0,00	19.852,63	19.852,63	19.852,63	0,00	0,00	0,00	19.852,63
1010	**1532**			**Pavimentació de vies públiques.**	**0,00**	**19.852,63**	**19.852,63**	**19.852,63**	**0,00**	**0,00**	**0,00**	**19.852,63**

SITUACIÓ DE DESPESES. PRESSUPOST D'EXERCICI CORRENT

Liquidació del pressupost de despeses (Per Ap.Press.: Orgànica + Programa + Econòmica)

Org.	Prog.	Econ.	Sp.	Descripció	CRÈDITS PRESSUPOSTARIS Inicials	Modificacions	Definitius	Despeses compromeses	Obligacions reconegudes netes	Pagaments	Obligacions pendents de pagament	Romanents de crèdit
1010	160	76221	01	SN AJUNTAMENT VENDRELL. OBRES REPOSICIÓ COL.ECTORS CLAVEGUERAM MA	0,00	380.000,00	380.000,00	0,00	0,00	0,00	0,00	380.000,00
1010	**160**			**Clavegueram.**	**0,00**	**380.000,00**	**380.000,00**	**0,00**	**0,00**	**0,00**	**0,00**	**380.000,00**
1010	161	76279	02	SN AJUNTAMENT DE BOTARELL. EQUIPAMENTS SERVEI AIGUA POTABLE	0,00	20.000,00	20.000,00	20.000,00	0,00	0,00	0,00	20.000,00
1010	**161**			**Proveïment domiciliari d'aigua potable.**	**0,00**	**20.000,00**	**20.000,00**	**20.000,00**	**0,00**	**0,00**	**0,00**	**20.000,00**
1010	231	76231	01	SN AJUNTAMENT RIBA-ROJA D'EBRE, MILLORES LLAR DE JUBILATS	0,00	50.000,00	50.000,00	0,00	0,00	0,00	0,00	50.000,00
1010	**231**			**Assistència social primària.**	**0,00**	**50.000,00**	**50.000,00**	**0,00**	**0,00**	**0,00**	**0,00**	**50.000,00**
1010	323	46200	01	PROG. EXTR. SUPORT ALS CENTRES DE TITULARITAT MPAL. DEL 1R. CICLE	5.000.000,00	0,00	5.000.000,00	4.608.270,76	171.217,77	101.112,77	70.105,00	4.828.782,23
1010	323	46200	02	PROGRAMA EXTR. DE SUPORT ALS CENTRES DE TITULARITAT MUNICIPAL DEL	0,00	4.271.417,50	4.271.417,50	4.227.107,50	4.227.107,50	4.227.107,50	0,00	44.310,00
1010	323	46201	02	PROGRAMA EXTR SUPORT CENTRES DE TITULARITAT MUNICIPAL PRIMER CICL	0,00	150.000,00	150.000,00	0,00	0,00	0,00	0,00	150.000,00
1010	323	46243	02	SN AJUNTAMENT SANT JAUME D'ENVEJA. MILLORA LAVABOS ESCOLA	0,00	25.000,00	25.000,00	25.000,00	0,00	0,00	0,00	25.000,00
1010	**323**			**Funcionament de centres docents d'ensenyament preescolar i primàr**	**5.000.000,00**	**4.446.417,50**	**9.446.417,50**	**8.860.378,26**	**4.398.325,27**	**4.328.220,27**	**70.105,00**	**5.048.092,23**
1010	326	46502	01	SN CONSELLS COMARCALS. PROGRAMA MOBILITAT	540.000,00	0,00	540.000,00	540.000,00	270.000,00	270.000,00	0,00	270.000,00
1010	326	46502	02	SN CONSELLS COMARCALS. PROGRAMA MOBILITAT	0,00	270.000,00	270.000,00	270.000,00	270.000,00	270.000,00	0,00	0,00
1010	**326**			**Serveis complementaris d'educació**	**540.000,00**	**270.000,00**	**810.000,00**	**810.000,00**	**540.000,00**	**540.000,00**	**0,00**	**270.000,00**
1010	336	76233	01	SN AJUNTAMENT MÓRA D'EBRE ESTABILITZACIÓ TALUSSOS PENYA-SEGAT CAS	60.000,00	-60.000,00	0,00	0,00	0,00	0,00	0,00	0,00
1010	**336**			**Protecció i gestió del patrimoni historicoartístic.**	**60.000,00**	**-60.000,00**	**0,00**	**0,00**	**0,00**	**0,00**	**0,00**	**0,00**
1010	341	48963	01	SN FUNDACIÓ TARRAGONA 2017. ORGANITZACIÓ JOCS MEDITERRANIS.	0,00	150.000,00	150.000,00	150.000,00	150.000,00	150.000,00	0,00	0,00
1010	**341**			**Promoció i foment de l'esport.**	**0,00**	**150.000,00**	**150.000,00**	**150.000,00**	**150.000,00**	**150.000,00**	**0,00**	**0,00**
1010	342	76220	02	SN AJUNTAMENT DE TARRAGONA SUBSEUS DELS JOCS DE LA MEDITERRÀNIA	0,00	1.463.666,13	1.463.666,13	1.040.325,03	1.040.325,03	229.764,22	810.560,81	423.341,10

SITUACIÓ DE DESPESES. PRESSUPOST D'EXERCICI CORRENT

Liquidació del pressupost de despeses (Per Ap.Press.: Orgànica + Programa + Econòmica)

					CRÈDITS PRESSUPOSTARIS							
Org.	**Prog.**	**Econ.**	**Sp.**	**Descripció**	**Inicials**	**Modificacions**	**Definitius**	**Despeses compromeses**	**Obligacions reconegudes netes**	**Pagaments**	**Obligacions pendents de pagament**	**Romanents de crèdit**
1010	342	76221	02	SN AJUNTAMENT DEL VENDRELL SUBSEUS DELS JOCS DE LA MEDITERRÀNIA	0,00	1.291.735,42	1.291.735,42	1.291.735,42	493.661,06	493.661,06	0,00	798.074,36
1010	342	76225	01	SN AJUNT. DELTEBRE. POSADA A PUNT INSTAL·LACIONS ESPORTIVES MUNIC	150.000,00	0,00	150.000,00	150.000,00	0,00	0,00	0,00	150.000,00
1010	342	76225	02	SN AJUNTAMENT DE DELTEBRE. POSADA A PUNT DE LES INSTAL·LACIONS ES	0,00	250.000,00	250.000,00	250.000,00	0,00	0,00	0,00	250.000,00
1010	342	76239	02	SN AJUNTAMENT DE CONSTANTÍ SUBSEUS DELS JOCS DE LA MEDITERRÀNIA	0,00	96.731,27	96.731,27	96.731,27	0,00	0,00	0,00	96.731,27
1010	342	76240	02	SN AJUNTAMENT DE LA SELVA DEL CAMP SUBSEUS DELS JOCS DE LA MEDITE	0,00	60.321,85	60.321,85	59.921,92	59.921,92	59.921,92	0,00	399,93
1010	342	76241	02	SN AJUNTAMENT DE CALAFELL SUBSEUS DELS JOCS DE LA MEDITERRÀNIA	0,00	723.500,00	723.500,00	603.385,89	603.385,89	603.385,89	0,00	120.114,11
1010	342	76242	02	SN AJUNTAMENT POBLA DE MAFUMET. JOCS MEDITERRANIS.	0,00	242.000,00	242.000,00	196.680,02	196.680,02	196.680,02	0,00	45.319,98
1010	342	76243	02	SN AJUNTAMENT DE VILA-SECA SUBSEUS DELS JOCS DE LA MEDITERRÀNIA	0,00	1.180.839,00	1.180.839,00	1.180.839,00	0,00	0,00	0,00	1.180.839,00
1010	342	76244	02	SN AJUNTAMENT D'ALTAFULLA SUBSEUS DELS JOCS DE LA MEDITERRÀNIA	0,00	114.437,12	114.437,12	114.437,12	0,00	0,00	0,00	114.437,12
1010	342	76245	02	SN AJUNTAMENT DE SALOU SUBSEUS DELS JOCS DE LA MEDITERRÀNIA	0,00	150.541,13	150.541,13	150.541,13	0,00	0,00	0,00	150.541,13
1010	342	76246	02	SN AJUNTAMENT DE REUS SUBSEUS DELS JOCS DE LA MEDITERRÀNIA	0,00	953.344,42	953.344,42	632.494,21	632.494,21	632.494,21	0,00	320.850,21
1010	342	76247	02	SN AJUNTAMENT DE VALLS SUBSEUS DELS JOCS DE LA MEDITERRÀNIA	0,00	181.324,30	181.324,30	148.637,37	148.637,37	148.637,37	0,00	32.686,93
1010	342	76248	01	SN AJ.EL MORELL SUBSEUS DELS JOCS DE LA MEDITERRÀNEA	0,00	24.200,00	24.200,00	24.181,85	0,00	0,00	0,00	24.200,00
1010	342	76249	01	SN AJ. TORREDEMBARRA SUBSEUS DELS JOCS DE LA MEDITERRÀNEA	0,00	24.200,00	24.200,00	24.200,00	0,00	0,00	0,00	24.200,00
1010	342	76260	02	SN AJUNTAMENT DE BELLVEI. MILLORES EN PAVELLÓ POLIESPORTIU FASE I	0,00	50.000,00	50.000,00	49.438,46	49.438,46	49.438,46	0,00	561,54
1010	342	76274	02	SN AJUNTAMENT BELLVEI. REPARACIONS POLIESPORTIVES FASE II	0,00	25.000,00	25.000,00	25.000,00	0,00	0,00	0,00	25.000,00
1010	**342**			**Instal·lacions esportives.**	**150.000,00**	**6.831.840,64**	**6.981.840,64**	**6.038.548,69**	**3.224.543,96**	**2.413.983,15**	**810.560,81**	**3.757.296,68**
1010	442	76292	01	SN AJUNTAMENT DE MÓRA D'EBRE, CONSTRUCCIÓ D'UN PORT FLUVIAL	0,00	60.000,00	60.000,00	60.000,00	0,00	0,00	0,00	60.000,00
1010	**442**			**Infraestructures del transport.**	**0,00**	**60.000,00**	**60.000,00**	**60.000,00**	**0,00**	**0,00**	**0,00**	**60.000,00**
1010	454	46200	02	SUBVENCIÓ PER DANYS EN INFRAESTRUCTURES MUNICIPALS	0,00	49.862,79	49.862,79	42.897,79	42.897,79	15.367,42	27.530,37	6.965,00
1010	**454**			**Camins veïnals.**	**0,00**	**49.862,79**	**49.862,79**	**42.897,79**	**42.897,79**	**15.367,42**	**27.530,37**	**6.965,00**
1010	4910	76200	02	PLA ESPECÍFIC DE XARXES BÀSIQUES I INFORMÀTICA PEXI	0,00	2.788.725,51	2.788.725,51	2.759.271,66	959.279,79	957.782,54	1.497,25	1.829.445,72
1010	**4910**			**Informàtica municipal**	**0,00**	**2.788.725,51**	**2.788.725,51**	**2.759.271,66**	**959.279,79**	**957.782,54**	**1.497,25**	**1.829.445,72**

SITUACIÓ DE DESPESES. PRESSUPOST D'EXERCICI CORRENT

Liquidació del pressupost de despeses (Per Ap.Press.: Orgànica + Programa + Econòmica)

Org.	Prog.	Econ.	Sp.	Descripció	CRÈDITS PRESSUPOSTARIS Inicials	Modificacions	Definitius	Despeses compromeses	Obligacions reconegudes netes	Pagaments	Obligacions pendents de pagament	Romanents de crèdit
1010	492	46502	01	CONVENI MARC CONSELL COMARCALS - PLATAFORMA ACTIO	0,00	100.000,00	100.000,00	0,00	0,00	0,00	0,00	100.000,00
1010	**492**			**Gestió del coneixement.**	**0,00**	**100.000,00**	**100.000,00**	**0,00**	**0,00**	**0,00**	**0,00**	**100.000,00**
1010	920	12000	01	SOUS GRUP A1	1,00	0,00	1,00	0,00	0,00	0,00	0,00	1,00
1010	920	12001	01	SOUS GRUP A2	23.478,24	0,00	23.478,24	17.328,09	17.328,09	17.328,09	0,00	6.150,15
1010	920	12003	01	SOUS GRUP C1	26.442,36	-6.963,15	19.479,21	26.077,46	26.077,46	26.077,46	0,00	-6.598,25
1010	920	12004	01	SOUS GRUP C2	14.671,44	73,36	14.744,80	19.279,71	19.279,71	19.279,71	0,00	-4.534,91
1010	920	12005	01	SOUS GRUP AP	1,00	0,00	1,00	0,00	0,00	0,00	0,00	1,00
1010	920	12006	01	TRIENNIS FUNCIONARIS	7.826,40	0,00	7.826,40	7.084,37	7.084,37	7.084,37	0,00	742,03
1010	920	12009	01	ALTRES RETRIBUCIONS BÀSIQUES FUNCIONARIS	37.280,92	-3.399,34	33.881,58	31.388,52	31.388,52	31.388,52	0,00	2.493,06
1010	920	12100	01	COMPLEMENT DE DESTÍ	49.302,48	-4.217,67	45.084,81	36.494,09	36.494,09	36.494,09	0,00	8.590,72
1010	920	12101	01	COMPLEMENT ESPECÍFIC	96.094,08	-8.739,24	87.354,84	70.086,33	70.086,33	70.086,33	0,00	17.268,51
1010	920	12103	01	ALTRES COMPLEMENTS FUNCIONARIS	17.308,32	-1.493,73	15.814,59	12.971,07	12.971,07	12.971,07	0,00	2.843,52
1010	920	13000	01	RETRIBUCIONS BÀSIQUES PERSONAL LABORAL FIX	56.414,97	0,00	56.414,97	32.031,68	32.031,68	32.031,68	0,00	24.383,29
1010	920	13001	01	HORES EXTRAORDINÀRIES PERSONAL LABORAL FIX	25,25	0,00	25,25	0,00	0,00	0,00	0,00	25,25
1010	920	13002	01	ALTRES RETRIBUCIONS PERSONAL LABORAL FIX	1,00	0,00	1,00	0,00	0,00	0,00	0,00	1,00
1010	920	150	01	PRODUCTIVITAT	2,00	0,00	2,00	0,00	0,00	0,00	0,00	2,00
1010	920	151	01	GRATIFICACIONS	75,75	0,00	75,75	0,00	0,00	0,00	0,00	75,75
1010	920	153	01	COMPLEMENTS DE DEDICACIÓ ESPECIAL	1,00	0,00	1,00	0,00	0,00	0,00	0,00	1,00
1010	920	16000	01	QUOTA SEGURETAT SOCIAL	103.334,65	-7.421,93	95.912,72	77.805,51	77.805,51	77.805,51	0,00	18.107,21
1010	920	22602	01	MATERIAL INFORMATIU OBRES	56.000,00	140.500,00	196.500,00	106.000,00	63.750,54	62.279,37	1.471,17	132.749,46
1010	920	23020	01	DIETES	100,00	0,00	100,00	0,00	0,00	0,00	0,00	100,00
1010	920	23120	01	DESPLAÇAMENTS	200,00	0,00	200,00	26,95	26,95	26,95	0,00	173,05
1010	920	46248	01	SN AJUNTAMENT DE SALOU ESTUDI DE RECURSOS HUMANS	67.000,00	0,00	67.000,00	67.000,00	0,00	0,00	0,00	67.000,00
1010	920	46249	01	SN AJUNTAMENT DE CALAFELL ESTUDI RECURSOS HUMANS	55.000,00	0,00	55.000,00	55.000,00	0,00	0,00	0,00	55.000,00
1010	920	48112	01	SN COL·LEGI D'ARQUITECTES. FORMACIÓ TÈCNICS MUNICIPALS	12.000,00	30.000,00	42.000,00	29.727,43	17.727,43	17.727,43	0,00	24.272,57

SITUACIÓ DE DESPESES. PRESSUPOST D'EXERCICI CORRENT

Liquidació del pressupost de despeses (Per Ap.Press.: Orgànica + Programa + Econòmica)

					CRÈDITS PRESSUPOSTARIS							
Org.	**Prog.**	**Econ.**	**Sp.**	**Descripció**	**Inicials**	**Modificacions**	**Definitius**	**Despeses compromeses**	**Obligacions reconegudes netes**	**Pagaments**	**Obligacions pendents de pagament**	**Romanents de crèdit**
1010	920	48909	01	SUBVENCIÓ COL·LEGI DE SECRETARIS INTERVENTORS	3.000,00	0,00	3.000,00	0,00	0,00	0,00	0,00	3.000,00
1010	920	76270	02	SN AJUNTAMENT DE LES BORGES DEL CAMP. ASCENSOR ADAPTAT	0,00	30.000,00	30.000,00	30.000,00	0,00	0,00	0,00	30.000,00
1010	920	76280	02	SN AJUNTAMENT DE CAMPREDÓ. EQUIPAMENTS MUNICIPALS	0,00	30.000,00	30.000,00	0,00	0,00	0,00	0,00	30.000,00
1010	**920**			**Administració general.**	**625.560,86**	**198.338,30**	**823.899,16**	**618.301,21**	**412.051,75**	**410.580,58**	**1.471,17**	**411.847,41**
1010	922	22706	01	ESTUDIS I TREBALLS TÈCNICS	1.000,00	0,00	1.000,00	1.452,00	1.452,00	1.452,00	0,00	-452,00
1010	922	48100	01	SN PROJECTES ASSOCIACIÓ CATALANA DE MUNICIPIS.	0,00	6.020,00	6.020,00	0,00	0,00	0,00	0,00	6.020,00
1010	922	48101	01	SN FAAEE. POST GRAU FORMACIÓ JOVES ELECTES	0,00	15.000,00	15.000,00	0,00	0,00	0,00	0,00	15.000,00
1010	922	48104	01	SN ACM. DIRECTORI INSTITUCIONS	12.000,00	12.000,00	24.000,00	18.000,00	18.000,00	6.000,00	12.000,00	6.000,00
1010	922	48126	01	SN ASSOCIACIÓ CATALANA DE MUNICIPIS.DIPLOMATURA DRET	0,00	10.000,00	10.000,00	10.000,00	10.000,00	10.000,00	0,00	0,00
1010	922	48127	01	SN FAAEE FORMACIÓ EN DIPLOMATURA POSTGRAU GOVERN LOCAL 2018-2019	10.000,00	10.000,00	20.000,00	0,00	0,00	0,00	0,00	20.000,00
1010	**922**			**Coordinació i organització institucional de les entitats locals.**	**23.000,00**	**53.020,00**	**76.020,00**	**29.452,00**	**29.452,00**	**17.452,00**	**12.000,00**	**46.568,00**
1010	923	45108	01	SN INSTITUT CARTOGRÀFIC CATALUNYA, MAPA MUNICIPAL	0,00	117.375,06	117.375,06	117.375,06	0,00	0,00	0,00	117.375,06
1010	923	64000	01	CONVENI INSTITUT CARTOGRÀFIC DE CATALUNYA	132.000,00	0,00	132.000,00	131.999,08	130.062,89	0,00	130.062,89	1.937,11
1010	923	64000	02	CONVENI INSTITUT CARTOGRÀFIC CATALUNYA	0,00	21.914,68	21.914,68	21.914,68	0,00	0,00	0,00	21.914,68
1010	**923**			**Informació bàsica i estadística.**	**132.000,00**	**139.289,74**	**271.289,74**	**271.288,82**	**130.062,89**	**0,00**	**130.062,89**	**141.226,85**
1010	933	76287	01	SN AJUNTAMENT DE PRAT DE COMTE. MILLORES ESPAIS MUNICIPALS	0,00	50.000,00	50.000,00	50.000,00	0,00	0,00	0,00	50.000,00
1010	**933**			**Gestió del patrimoni.**	**0,00**	**50.000,00**	**50.000,00**	**50.000,00**	**0,00**	**0,00**	**0,00**	**50.000,00**
1010	942	46200	02	PLA D'ACCIÓ MUNICIPAL 2013-2016	0,00	46.726,53	46.726,53	0,00	0,00	0,00	0,00	46.726,53
1010	942	46201	01	PROGRAMA AJUDES EXCEPCIONALS	600.000,00	0,00	600.000,00	231.007,46	0,00	0,00	0,00	600.000,00
1010	942	46201	02	PROGRAMA AJUDES EXCEPCIONALS	0,00	395.361,31	395.361,31	378.984,59	139.730,73	139.730,73	0,00	255.630,58
1010	942	46202	01	PROGRAMA SUBVENCIÓ INTERESSOS	250.000,00	0,00	250.000,00	149.705,84	0,00	0,00	0,00	250.000,00
1010	942	46202	02	PROGRAMA SUBVENCIÓ INTERESSOS	0,00	177.589,14	177.589,14	174.876,44	174.233,50	173.696,80	536,70	3.355,64

SITUACIÓ DE DESPESES. PRESSUPOST D'EXERCICI CORRENT

Liquidació del pressupost de despeses (Per Ap.Press.: Orgànica + Programa + Econòmica)

					CRÈDITS PRESSUPOSTARIS							
Org.	**Prog.**	**Econ.**	**Sp.**	**Descripció**	**Inicials**	**Modificacions**	**Definitius**	**Despeses compromeses**	**Obligacions reconegudes netes**	**Pagaments**	**Obligacions pendents de pagament**	**Romanents de crèdit**
1010	942	46217	02	PLA D'ACCIÓ MUNICIPAL 2017 DESPESES CORRENTS	0,00	7.181.990,20	7.181.990,20	7.099.071,00	6.949.071,00	6.944.071,00	5.000,00	232.919,20
1010	942	46218	01	PLA D'ACCIÓ MUNICIPAL 2018. DESPESES CORRENTS	3.160.000,00	340.000,00	3.500.000,00	6.499.177,88	2.158.679,44	1.854.819,73	303.859,71	1.341.320,56
1010	942	46218	02	PLA D'ACCIÓ MUNICIPAL 2018. DESPESES CORRENTS	0,00	3.000.000,00	3.000.000,00	0,00	0,00	0,00	0,00	3.000.000,00
1010	942	46301	01	SN FAAEE FORMACIÓ EN MASTER EN GOVERN LOCAL 2018-2019.	15.000,00	0,00	15.000,00	0,00	0,00	0,00	0,00	15.000,00
1010	942	76200	01	AJUTS EXCEPCIONALS BENS D'INVERSIÓ	600.000,00	0,00	600.000,00	424.799,49	0,00	0,00	0,00	600.000,00
1010	942	76200	02	AJUTS EXCEPCIONALS BENS D'INVERSIÓ	0,00	976.418,38	976.418,38	972.573,26	404.848,59	380.397,71	24.450,88	571.569,79
1010	942	76201	02	FEDER	0,00	311.192,91	311.192,91	311.192,91	0,00	0,00	0,00	311.192,91
1010	942	76204	01	PEXI-PORGRAMES OBRES I EQUIPAMENTS INFORMÀTICS	3.000.000,00	0,00	3.000.000,00	2.774.780,84	121.814,25	121.814,25	0,00	2.878.185,75
1010	942	76207	02	PLA ESPECIAL D'INVERSIONS SOSTENIBLES	0,00	3.990,89	3.990,89	3.990,89	0,00	0,00	0,00	3.990,89
1010	942	76208	02	PLA EXTRAORDINARI D'INVERSIONS MUNICIPALS	0,00	359.607,72	359.607,72	338.424,22	338.424,22	338.424,22	0,00	21.183,50
1010	942	76212	02	PLA D'ACCIÓ MUNICIPAL 2013-2016	0,00	2.218.804,03	2.218.804,03	1.953.103,80	1.487.718,17	1.487.718,17	0,00	731.085,86
1010	942	76217	02	PLA D'ACCIÓ MUNICIPAL 2017 INVERSIONS	0,00	22.811.395,81	22.811.395,81	22.662.235,27	6.180.136,51	5.480.979,31	699.157,20	16.631.259,30
1010	942	76218	01	PLA D'ACCIÓ MUNICIPAL 2018. INVERSIONS	5.840.000,00	0,00	5.840.000,00	15.494.770,68	509.886,76	473.274,01	36.612,75	5.330.113,24
1010	942	76218	02	PLA D'ACCIÓ MUNICIPAL 2018. INVERSIONS	0,00	10.000.000,00	10.000.000,00	0,00	0,00	0,00	0,00	10.000.000,00
1010	942	76227	02	SN AJUNTAMENT DE TORTOSA MILLORA D'INFRAESTRUCTURES MUNICIPALS	0,00	900.000,00	900.000,00	639.822,77	639.822,77	639.822,77	0,00	260.177,23
1010	942	76228	02	SN AJUNTAMENT DE CAMBRILS MILLORA INFRAESTRUCTURES	0,00	200.000,00	200.000,00	160.587,10	160.587,10	160.587,10	0,00	39.412,90
1010	942	76233	01	SN AJUNTAMENTMÓRA D'EBRE. REHABILITACIÓ PLAÇA DE L'ESTRELLA	0,00	60.000,00	60.000,00	0,00	0,00	0,00	0,00	60.000,00
1010	942	76247	01	SN AJUNTAMENT DE VALLS. DESPERFECTES VIA PÚBLICA	0,00	100.000,00	100.000,00	0,00	0,00	0,00	0,00	100.000,00
1010	942	76267	01	SN AJUNTAMENT DE GODALL. MILLORES INFRAESTRUCTURES	50.000,00	0,00	50.000,00	0,00	0,00	0,00	0,00	50.000,00
1010	942	76267	02	AJUNTAMENT DE GODALL. INFRAESTRUCTURES URBANES	0,00	50.000,00	50.000,00	0,00	0,00	0,00	0,00	50.000,00
1010	942	76268	01	SN AJUNTAMENT SANT JAUME D'ENVEJA. PANTALÀ ESPORTS FLUVIALS	0,00	50.000,00	50.000,00	0,00	0,00	0,00	0,00	50.000,00
1010	942	76270	01	SN AJUNTAMENT BORGES DEL CAMP. ADEQUACIÓ ACCÉS A EDAR	0,00	50.000,00	50.000,00	0,00	0,00	0,00	0,00	50.000,00
1010	942	76275	01	SN AJUNTAMENT RIUDOMS. EMBOCAMENT BARRANC DEL PORTAL	0,00	40.000,00	40.000,00	0,00	0,00	0,00	0,00	40.000,00
1010	942	76286	01	SN AJUNTAMENT DE DUESAIGÜES ACTUACIONS URGENTS AL MUNICIPI	0,00	92.000,00	92.000,00	0,00	0,00	0,00	0,00	92.000,00
1010	942	76293	01	SN AJUNTAMENT DE SENAN. ACTUACIONS URGENTS AL MUNICIPI	0,00	12.000,00	12.000,00	0,00	0,00	0,00	0,00	12.000,00
1010	942	76295	01	SN AJUNTAMENT SANTA OLIVA. SUBSTITUCIÓ COBERTA CAL SABATER	0,00	30.000,00	30.000,00	0,00	0,00	0,00	0,00	30.000,00
1010	942	76296	01	SN AJUNTAMENT DE GINESTAR. REHABILITACIÓ ANTIC ABOCADOR	0,00	30.000,00	30.000,00	0,00	0,00	0,00	0,00	30.000,00

SITUACIÓ DE DESPESES. PRESSUPOST D'EXERCICI CORRENT

Liquidació del pressupost de despeses (Per Ap.Press.: Orgànica + Programa + Econòmica)

					CRÈDITS PRESSUPOSTARIS							
Org.	**Prog.**	**Econ.**	**Sp.**	**Descripció**	**Inicials**	**Modificacions**	**Definitius**	**Despeses compromeses**	**Obligacions reconegudes netes**	**Pagaments**	**Obligacions pendents de pagament**	**Romanents de crèdit**
1010	**942**			**Transferències a entitats locals territorials.**	**13.515.000,00**	**49.437.076,92**	**62.952.076,92**	**60.269.104,44**	**19.264.953,04**	**18.195.335,80**	**1.069.617,24**	**43.687.123,88**
1010	943	46200	02	PROGRAMA EXTR. DE SUPORT ALS CENTRES DE TITULARITAT MUNICIPAL DEL	0,00	142.712,50	142.712,50	142.712,50	0,00	0,00	0,00	142.712,50
1010	943	46500	01	CONVENI CONSELLS COMARCALS PER FUNCIONAMENT	3.901.470,00	0,00	3.901.470,00	3.901.470,00	3.511.322,98	3.511.322,98	0,00	390.147,02
1010	943	46500	02	SN C. COMARCALS PER FUNCIONAMENT	0,00	390.147,27	390.147,27	381.804,39	280.822,95	280.822,95	0,00	109.324,32
1010	943	48907	01	APORTACIÓ ASSOCIACIONS DE MUNICIPIS	135.000,00	0,00	135.000,00	121.816,88	121.816,88	121.816,88	0,00	13.183,12
1010	943	76500	01	CONVENI CONSELLS COMARCALS PROGRAMES INVERSIONS	975.367,00	0,00	975.367,00	975.367,00	12.736,11	0,00	12.736,11	962.630,89
1010	943	76500	02	SN CONSELLS COMARCALS PROGRAMES INVERSIONS	0,00	1.780.122,80	1.780.122,80	1.709.643,69	591.010,88	495.205,88	95.805,00	1.189.111,92
1010	**943**			**Transferències a altres entitats locals.**	**5.011.837,00**	**2.312.982,57**	**7.324.819,57**	**7.232.814,46**	**4.517.709,80**	**4.409.168,69**	**108.541,11**	**2.807.109,77**
1010				**Actuacions Integrals al Territori i Cooperació**	**25.407.397,86**	**67.749.882,57**	**93.157.280,43**	**87.596.319,19**	**33.801.490,52**	**31.570.104,68**	**2.231.385,84**	**59.355.789,91**

SITUACIÓ DE DESPESES. PRESSUPOST D'EXERCICI CORRENT

Liquidació del pressupost de despeses (Per Ap.Press.: Orgànica + Programa + Econòmica)

Org.	Prog.	Econ.	Sp.	Descripció	CRÈDITS PRESSUPOSTARIS Inicials	Modificacions	Definitius	Despeses compromeses	Obligacions reconegudes netes	Pagaments	Obligacions pendents de pagament	Romanents de crèdit
1011	920	12000	01	SOUS GRUP A1	149.339,52	2.036,45	151.375,97	150.575,57	150.575,57	150.575,57	0,00	800,40
1011	920	12001	01	SOUS GRUP A2	211.304,16	0,00	211.304,16	168.064,86	168.064,86	168.064,86	0,00	43.239,30
1011	920	12003	01	SOUS GRUP C1	9.254,88	30.673,14	39.928,02	30.758,90	30.758,90	30.758,90	0,00	9.169,12
1011	920	12004	01	SOUS GRUP C2	14.671,44	3.814,57	18.486,01	8.625,45	8.625,45	8.625,45	0,00	9.860,56
1011	920	12005	01	SOUS GRUP AP	1,00	0,00	1,00	0,00	0,00	0,00	0,00	1,00
1011	920	12006	01	TRIENNIS FUNCIONARIS	75.285,48	0,00	75.285,48	72.969,86	72.969,86	72.969,86	0,00	2.315,62
1011	920	12009	01	ALTRES RETRIBUCIONS BÀSIQUES FUNCIONARIS	196.246,04	16.686,07	212.932,11	188.697,98	188.697,98	188.697,98	0,00	24.234,13
1011	920	12100	01	COMPLEMENT DE DESTÍ	244.145,28	22.893,85	267.039,13	218.968,08	218.968,08	218.968,08	0,00	48.071,05
1011	920	12101	01	COMPLEMENT ESPECÍFIC	520.342,44	37.981,77	558.324,21	459.776,76	459.776,76	459.776,76	0,00	98.547,45
1011	920	12103	01	ALTRES COMPLEMENTS FUNCIONARIS	90.043,56	7.694,35	97.737,91	79.902,42	79.902,42	79.902,42	0,00	17.835,49
1011	920	13000	01	RETRIBUCIONS BÀSIQUES PERSONAL LABORAL FIX	334.146,75	-81.389,64	252.757,11	307.510,02	307.510,02	307.510,02	0,00	-54.752,91
1011	920	13001	01	HORES EXTRAORDINÀRIES PERSONAL LABORAL FIX	353,50	0,00	353,50	77,77	77,77	77,77	0,00	275,73
1011	920	13002	01	ALTRES RETRIBUCIONS PERSONAL LABORAL FIX	1,00	0,00	1,00	0,00	0,00	0,00	0,00	1,00
1011	920	150	01	PRODUCTIVITAT	81.256,60	0,00	81.256,60	23.721,39	23.721,39	23.721,39	0,00	57.535,21
1011	920	151	01	GRATIFICACIONS	1.060,50	0,00	1.060,50	0,00	0,00	0,00	0,00	1.060,50
1011	920	153	01	COMPLEMENTS DE DEDICACIÓ ESPECIAL	1,00	0,00	1,00	0,00	0,00	0,00	0,00	1,00
1011	920	16000	01	QUOTA SEGURETAT SOCIAL	530.075,36	9.675,49	539.750,85	452.351,47	452.351,47	452.351,47	0,00	87.399,38
1011	920	22706	01	ESTUDIS I TREBALLS TÈCNICS	15.000,00	0,00	15.000,00	1.984,40	1.984,40	1.984,40	0,00	13.015,60
1011	920	23020	01	DIETES	450,00	0,00	450,00	843,58	843,58	843,58	0,00	-393,58
1011	920	23120	01	DESPLAÇAMENTS	30.000,00	0,00	30.000,00	13.684,31	13.684,31	13.684,31	0,00	16.315,69
1011	**920**			**Administració general.**	**2.502.978,51**	**50.066,05**	**2.553.044,56**	**2.178.512,82**	**2.178.512,82**	**2.178.512,82**	**0,00**	**374.531,74**
1011	9231	12000	01	SOUS GRUP A1	1,00	0,00	1,00	0,00	0,00	0,00	0,00	1,00

SITUACIÓ DE DESPESES. PRESSUPOST D'EXERCICI CORRENT

Liquidació del pressupost de despeses (Per Ap.Press.: Orgànica + Programa + Econòmica)

					CRÈDITS PRESSUPOSTARIS							
Org.	**Prog.**	**Econ.**	**Sp.**	**Descripció**	**Inicials**	**Modificacions**	**Definitius**	**Despeses compromeses**	**Obligacions reconegudes netes**	**Pagaments**	**Obligacions pendents de pagament**	**Romanents de crèdit**
1011	9231	12001	01	SOUS GRUP A2	1,00	0,00	1,00	0,00	0,00	0,00	0,00	1,00
1011	9231	12003	01	SOUS GRUP C1	17.628,24	0,00	17.628,24	14.242,25	14.242,25	14.242,25	0,00	3.385,99
1011	9231	12004	01	SOUS GRUP C2	7.335,72	0,00	7.335,72	0,00	0,00	0,00	0,00	7.335,72
1011	9231	12005	01	SOUS GRUP AP	1,00	0,00	1,00	0,00	0,00	0,00	0,00	1,00
1011	9231	12006	01	TRIENNIS FUNCIONARIS	5.195,16	0,00	5.195,16	4.161,60	4.161,60	4.161,60	0,00	1.033,56
1011	9231	12009	01	ALTRES RETRIBUCIONS BÀSIQUES	11.100,12	0,00	11.100,12	6.469,76	6.469,76	6.469,76	0,00	4.630,36
1011	9231	12100	01	COMPLEMENT DE DESTÍ	13.949,28	0,00	13.949,28	8.511,53	8.511,53	8.511,53	0,00	5.437,75
1011	9231	12101	01	COMPLEMENT ESPECÍFIC	21.015,72	0,00	21.015,72	13.023,05	13.023,05	13.023,05	0,00	7.992,67
1011	9231	12103	01	ALTRES COMPLEMENTS FUNCIONARIS	4.394,76	0,00	4.394,76	2.614,31	2.614,31	2.614,31	0,00	1.780,45
1011	9231	13000	01	RETRIBUCIONS BÀSIQUES PERSONAL LABORAL FIX	21.163,82	-10.326,49	10.837,33	0,00	0,00	0,00	0,00	10.837,33
1011	9231	13001	01	HORES EXTRAORDINÀRIES PERSONAL LABORAL FIX	50,50	0,00	50,50	0,00	0,00	0,00	0,00	50,50
1011	9231	13002	01	ALTRES RETRIBUCIONS PERSONAL LABORAL FIX	1,00	0,00	1,00	0,00	0,00	0,00	0,00	1,00
1011	9231	150	01	PRODUCTIVITAT	2,00	0,00	2,00	0,00	0,00	0,00	0,00	2,00
1011	9231	151	01	GRATIFICACIONS	50,50	0,00	50,50	0,00	0,00	0,00	0,00	50,50
1011	9231	153	01	COMPLEMENTS DE DEDICACIÓ ESPECIAL	1,00	0,00	1,00	0,00	0,00	0,00	0,00	1,00
1011	9231	16000	01	QUOTA SEGURETAT SOCIAL	32.056,56	-3.407,74	28.648,82	12.919,71	12.919,71	12.919,71	0,00	15.729,11
1011	9231	23020	01	DIETES	50,00	0,00	50,00	0,00	0,00	0,00	0,00	50,00
1011	9231	23120	01	DESPLAÇAMENTS	50,00	0,00	50,00	12,95	12,95	12,95	0,00	37,05
1011	**9231**			**Gestió del padró municipal d'habitants.**	**134.047,38**	**-13.734,23**	**120.313,15**	**61.955,16**	**61.955,16**	**61.955,16**	**0,00**	**58.357,99**
1011				**Secretaria i Intervenció Municipal**	**2.637.025,89**	**36.331,82**	**2.673.357,71**	**2.240.467,98**	**2.240.467,98**	**2.240.467,98**	**0,00**	**432.889,73**

SITUACIÓ DE DESPESES. PRESSUPOST D'EXERCICI CORRENT

Liquidació del pressupost de despeses (Per Ap.Press.: Orgànica + Programa + Econòmica)

Org.	Prog.	Econ.	Sp.	Descripció	CRÈDITS PRESSUPOSTARIS Inicials	Modificacions	Definitius	Despeses compromeses	Obligacions reconegudes netes	Pagaments	Obligacions pendents de pagament	Romanents de crèdit
1013	931	12000	01	SOUS GRUP A1	13.576,32	0,00	13.576,32	13.797,06	13.797,06	13.797,06	0,00	-220,74
1013	931	12001	01	SOUS GRUP A2	24.652,20	117,39	24.769,59	25.781,80	25.781,80	25.781,80	0,00	-1.012,21
1013	931	12003	01	SOUS GRUP C1	8.814,12	88,14	8.902,26	2.795,74	2.795,74	2.795,74	0,00	6.106,52
1013	931	12004	01	SOUS GRUP C2	7.335,72	0,00	7.335,72	7.454,94	7.454,94	7.454,94	0,00	-119,22
1013	931	12005	01	SOUS GRUP AP	1,00	0,00	1,00	0,00	0,00	0,00	0,00	1,00
1013	931	12006	01	TRIENNIS FUNCIONARIS	8.394,60	0,00	8.394,60	7.802,15	7.802,15	7.802,15	0,00	592,45
1013	931	12009	01	ALTRES RETRIBUCIONS BÀSIQUES FUNCIONARIS	25.220,49	84,49	25.304,98	24.360,01	24.360,01	24.360,01	0,00	944,97
1013	931	12100	01	COMPLEMENT DE DESTÍ	31.862,64	110,74	31.973,38	29.389,98	29.389,98	29.389,98	0,00	2.583,40
1013	931	12101	01	COMPLEMENT ESPECÍFIC	60.213,84	195,99	60.409,83	56.478,19	56.478,19	56.478,19	0,00	3.931,64
1013	931	12103	01	ALTRES COMPLEMENTS FUNCIONARIS	11.701,68	38,43	11.740,11	10.918,82	10.918,82	10.918,82	0,00	821,29
1013	931	13000	01	RETRIBUCIONS BÀSIQUES PERSONAL LABORAL FIX	38.427,42	0,00	38.427,42	42.808,32	42.808,32	42.808,32	0,00	-4.380,90
1013	931	13001	01	HORES EXTRAORDINÀRIES PERSONAL LABORAL FIX	505,00	0,00	505,00	0,00	0,00	0,00	0,00	505,00
1013	931	13002	01	ALTRES RETRIBUCIONS PERSONAL LABORAL FIX	1,00	0,00	1,00	0,00	0,00	0,00	0,00	1,00
1013	931	150	01	PRODUCTIVITAT	6.190,00	0,00	6.190,00	6.545,09	6.545,09	6.545,09	0,00	-355,09
1013	931	151	01	GRATIFICACIONS	1.515,00	0,00	1.515,00	0,00	0,00	0,00	0,00	1.515,00
1013	931	153	01	COMPLEMENTS DE DEDICACIÓ ESPECIAL	1,00	0,00	1,00	0,00	0,00	0,00	0,00	1,00
1013	931	16000	01	QUOTA SEGURETAT SOCIAL	66.880,83	190,56	67.071,39	61.829,01	61.829,01	61.829,01	0,00	5.242,38
1013	931	23020	01	DIETES	550,00	0,00	550,00	0,00	0,00	0,00	0,00	550,00
1013	931	23120	01	DESPLAÇAMENTS	2.050,00	0,00	2.050,00	90,04	90,04	90,04	0,00	1.959,96
1013	**931**			**Política econòmica i fiscal.**	**307.892,86**	**825,74**	**308.718,60**	**290.051,15**	**290.051,15**	**290.051,15**	**0,00**	**18.667,45**
1013				**Serveis econòmics municipals**	**307.892,86**	**825,74**	**308.718,60**	**290.051,15**	**290.051,15**	**290.051,15**	**0,00**	**18.667,45**

SITUACIÓ DE DESPESES. PRESSUPOST D'EXERCICI CORRENT

Liquidació del pressupost de despeses (Per Ap.Press.: Orgànica + Programa + Econòmica)

Org.	Prog.	Econ.	Sp.	Descripció	CRÈDITS PRESSUPOSTARIS Inicials	Modificacions	Definitius	Despeses compromeses	Obligacions reconegudes netes	Pagaments	Obligacions pendents de pagament	Romanents de crèdit
1014	150	12000	01	SOUS GRUP A1	27.152,64	0,00	27.152,64	27.594,12	27.594,12	27.594,12	0,00	-441,48
1014	150	12001	01	SOUS GRUP A2	1,00	117,39	118,39	0,00	0,00	0,00	0,00	118,39
1014	150	12003	01	SOUS GRUP C1	17.628,24	0,00	17.628,24	17.890,66	17.890,66	17.890,66	0,00	-262,42
1014	150	12004	01	SOUS GRUP C2	14.671,44	0,00	14.671,44	14.177,69	14.177,69	14.177,69	0,00	493,75
1014	150	12005	01	SOUS GRUP AP	1,00	0,00	1,00	0,00	0,00	0,00	0,00	1,00
1014	150	12006	01	TRIENNIS FUNCIONARIS	15.522,60	0,00	15.522,60	15.283,27	15.283,27	15.283,27	0,00	239,33
1014	150	12009	01	ALTRES RETRIBUCIONS BÀSIQUES FUNCIONARIS	30.999,98	55,39	31.055,37	31.067,72	31.067,72	31.067,72	0,00	-12,35
1014	150	12100	01	COMPLEMENT DE DESTÍ	37.116,36	62,41	37.178,77	37.113,44	37.113,44	37.113,44	0,00	65,33
1014	150	12101	01	COMPLEMENT ESPECÍFIC	76.542,24	158,21	76.700,45	76.862,00	76.862,00	76.862,00	0,00	-161,55
1014	150	12103	01	ALTRES COMPLEMENTS FUNCIONARIS	13.905,24	26,13	13.931,37	13.934,64	13.934,64	13.934,64	0,00	-3,27
1014	150	13000	01	RETRIBUCIONS BÀSIQUES PERSONAL LABORAL FIX	43.863,94	36.693,50	80.557,44	44.569,24	44.569,24	44.569,24	0,00	35.988,20
1014	150	13001	01	HORES EXTRAORDINÀRIES PERSONAL LABORAL FIX	36,07	0,00	36,07	0,00	0,00	0,00	0,00	36,07
1014	150	13002	01	ALTRES RETRIBUCIONS PERSONAL LABORAL FIX	1,00	0,00	1,00	0,00	0,00	0,00	0,00	1,00
1014	150	150	01	PRODUCTIVITAT	15.468,04	0,00	15.468,04	15.709,92	15.709,92	15.709,92	0,00	-241,88
1014	150	151	01	GRATIFICACIONS	216,43	0,00	216,43	0,00	0,00	0,00	0,00	216,43
1014	150	153	01	COMPLEMENTS DE DEDICACIÓ ESPECIAL	1,00	0,00	1,00	0,00	0,00	0,00	0,00	1,00
1014	150	16000	01	QUOTA SEGURETAT SOCIAL	82.215,79	125,86	82.341,65	70.140,07	70.140,07	70.140,07	0,00	12.201,58
1014	150	23020	01	DIETES	250,00	0,00	250,00	84,63	84,63	84,63	0,00	165,37
1014	150	23120	01	DESPLAÇAMENTS	450,00	0,00	450,00	220,37	220,37	220,37	0,00	229,63
1014	**150**			**Administració general d'habitatge i urbanisme.**	**376.043,01**	**37.238,89**	**413.281,90**	**364.647,77**	**364.647,77**	**364.647,77**	**0,00**	**48.634,13**
1014	151	12000	01	SOUS GRUP A1	1,00	0,00	1,00	0,00	0,00	0,00	0,00	1,00
1014	151	12001	01	SOUS GRUP A2	35.217,36	0,00	35.217,36	34.869,69	34.869,69	34.869,69	0,00	347,67

SITUACIÓ DE DESPESES. PRESSUPOST D'EXERCICI CORRENT

Liquidació del pressupost de despeses (Per Ap.Press.: Orgànica + Programa + Econòmica)

					CRÈDITS PRESSUPOSTARIS							
Org.	**Prog.**	**Econ.**	**Sp.**	**Descripció**	**Inicials**	**Modificacions**	**Definitius**	**Despeses compromeses**	**Obligacions reconegudes netes**	**Pagaments**	**Obligacions pendents de pagament**	**Romanents de crèdit**
1014	151	12003	01	SOUS GRUP C1	35.256,48	0,00	35.256,48	29.817,20	29.817,20	29.817,20	0,00	5.439,28
1014	151	12004	01	SOUS GRUP C2	1,00	0,00	1,00	0,00	0,00	0,00	0,00	1,00
1014	151	12005	01	SOUS GRUP AP	1,00	0,00	1,00	0,00	0,00	0,00	0,00	1,00
1014	151	12006	01	TRIENNIS FUNCIONARIS	13.037,52	0,00	13.037,52	13.043,62	13.043,62	13.043,62	0,00	-6,10
1014	151	12009	01	ALTRES RETRIBUCIONS BÀSIQUES FUNCIONARIS	36.900,52	0,00	36.900,52	33.926,22	33.926,22	33.926,22	0,00	2.974,30
1014	151	12100	01	COMPLEMENT DE DESTÍ	43.212,96	0,00	43.212,96	40.130,08	40.130,08	40.130,08	0,00	3.082,88
1014	151	12101	01	COMPLEMENT ESPECÍFIC	94.689,00	0,00	94.689,00	89.672,31	89.672,31	89.672,31	0,00	5.016,69
1014	151	12103	01	ALTRES COMPLEMENTS FUNCIONARIS	17.059,08	0,00	17.059,08	16.045,67	16.045,67	16.045,67	0,00	1.013,41
1014	151	13000	01	RETRIBUCIONS BÀSIQUES PERSONAL LABORAL FIX	1,00	0,00	1,00	0,00	0,00	0,00	0,00	1,00
1014	151	13001	01	HORES EXTRAORDINÀRIES PERSONAL LABORAL FIX	42,08	0,00	42,08	0,00	0,00	0,00	0,00	42,08
1014	151	13002	01	ALTRES RETRIBUCIONS PERSONAL LABORAL FIX	1,00	0,00	1,00	0,00	0,00	0,00	0,00	1,00
1014	151	150	01	PRODUCTIVITAT	25.817,44	0,00	25.817,44	25.739,26	25.739,26	25.739,26	0,00	78,18
1014	151	151	01	GRATIFICACIONS	210,42	0,00	210,42	0,00	0,00	0,00	0,00	210,42
1014	151	153	01	COMPLEMENTS DE DEDICACIÓ ESPECIAL	1,00	0,00	1,00	0,00	0,00	0,00	0,00	1,00
1014	151	16000	01	QUOTA SEGURETAT SOCIAL	80.499,64	0,00	80.499,64	64.722,96	64.722,96	64.722,96	0,00	15.776,68
1014	151	22799	01	REDACCIÓ PROJECTES D'ARQUITECTURA	45.000,00	4.569,48	49.569,48	42.228,04	29.028,04	27.211,24	1.816,80	20.541,44
1014	151	22799	02	REDACCIÓ PROJECTES D'ARQUITECTURA	0,00	3.534,00	3.534,00	3.534,00	3.025,00	3.025,00	0,00	509,00
1014	151	23020	01	DIETES	50,00	0,00	50,00	0,00	0,00	0,00	0,00	50,00
1014	151	23120	01	DESPLAÇAMENTS	50,00	0,00	50,00	69,99	69,99	69,99	0,00	-19,99
1014	151	63900	01	EQUIPAMENT TÈCNIC ARQUITECTURA	1.000,00	195,90	1.195,90	839,23	839,23	839,23	0,00	356,67
1014	151	63900	02	EQUIPAMENT TÈCNIC ARQUITECTURA	0,00	1.000,00	1.000,00	0,00	0,00	0,00	0,00	1.000,00
1014	**151**			**Urbanisme: planejament, gestió, execució i disciplina urbanística**	**428.048,50**	**9.299,38**	**437.347,88**	**394.638,27**	**380.929,27**	**379.112,47**	**1.816,80**	**56.418,61**
1014				**Arquitectura municipal**	**804.091,51**	**46.538,27**	**850.629,78**	**759.286,04**	**745.577,04**	**743.760,24**	**1.816,80**	**105.052,74**

SITUACIÓ DE DESPESES. PRESSUPOST D'EXERCICI CORRENT

Liquidació del pressupost de despeses (Per Ap.Press.: Orgànica + Programa + Econòmica)

Org.	Prog.	Econ.	Sp.	Descripció	CRÈDITS PRESSUPOSTARIS Inicials	Modificacions	Definitius	Despeses compromeses	Obligacions reconegudes netes	Pagaments	Obligacions pendents de pagament	Romanents de crèdit
1020	920	12000	01	SOUS GRUP A1	1,00	135,76	136,76	0,00	0,00	0,00	0,00	136,76
1020	920	12001	01	SOUS GRUP A2	1,00	0,00	1,00	0,00	0,00	0,00	0,00	1,00
1020	920	12003	01	SOUS GRUP C1	17.628,24	0,00	17.628,24	17.914,80	17.914,80	17.914,80	0,00	-286,56
1020	920	12004	01	SOUS GRUP C2	1,00	0,00	1,00	0,00	0,00	0,00	0,00	1,00
1020	920	12005	01	SOUS GRUP AP	1,00	0,00	1,00	4.550,20	4.550,20	4.550,20	0,00	-4.549,20
1020	920	12006	01	TRIENNIS FUNCIONARIS	4.304,88	0,00	4.304,88	4.376,28	4.376,28	4.376,28	0,00	-71,40
1020	920	12009	01	ALTRES RETRIBUCIONS BÀSIQUES	8.807,54	63,79	8.871,33	10.581,07	10.581,07	10.581,07	0,00	-1.709,74
1020	920	12100	01	COMPLEMENT DE DESTÍ	11.623,68	71,36	11.695,04	13.598,19	13.598,19	13.598,19	0,00	-1.903,15
1020	920	12101	01	COMPLEMENT ESPECÍFIC	25.266,24	195,99	25.462,23	28.877,34	28.877,34	28.877,34	0,00	-3.415,11
1020	920	12103	01	ALTRES COMPLEMENTS FUNCIONARIS	4.563,96	31,60	4.595,56	5.360,48	5.360,48	5.360,48	0,00	-764,92
1020	920	13000	01	RETRIBUCIONS BÀSIQUES PERSONAL LABORAL FIX	97.398,40	0,00	97.398,40	75.190,53	75.190,53	75.190,53	0,00	22.207,87
1020	920	13001	01	HORES EXTRAORDINÀRIES PERSONAL LABORAL FIX	80,80	0,00	80,80	0,00	0,00	0,00	0,00	80,80
1020	920	13002	01	ALTRES RETRIBUCIONS PERSONAL LABORAL FIX	1,00	0,00	1,00	0,00	0,00	0,00	0,00	1,00
1020	920	150	01	PRODUCTIVITAT	2.476,60	0,00	2.476,60	3.522,39	3.522,39	3.522,39	0,00	-1.045,79
1020	920	151	01	GRATIFICACIONS	20,20	0,00	20,20	0,00	0,00	0,00	0,00	20,20
1020	920	153	01	COMPLEMENTS DE DEDICACIÓ ESPECIAL	1,00	0,00	1,00	0,00	0,00	0,00	0,00	1,00
1020	920	16000	01	QUOTA SEGURETAT SOCIAL	51.298,60	149,55	51.448,15	45.764,87	45.764,87	45.764,87	0,00	5.683,28
1020	920	22606	01	ORGANITZACIÓ PROGRAMES FORMACIÓ	70.000,00	0,00	70.000,00	8.558,67	8.558,67	8.558,67	0,00	61.441,33
1020	920	22606	02	ORGANITZACIÓ PROGRAMES FORMACIÓ	0,00	5.445,00	5.445,00	5.445,00	0,00	0,00	0,00	5.445,00
1020	920	23020	01	DIETES	200,00	0,00	200,00	74,80	74,80	74,80	0,00	125,20
1020	920	23120	01	DESPLAÇAMENTS	300,00	0,00	300,00	107,55	107,55	107,55	0,00	192,45
1020	**920**			**Administració general.**	**293.975,14**	**6.093,05**	**300.068,19**	**223.922,17**	**218.477,17**	**218.477,17**	**0,00**	**81.591,02**

SITUACIÓ DE DESPESES. PRESSUPOST D'EXERCICI CORRENT

Liquidació del pressupost de despeses (Per Ap.Press.: Orgànica + Programa + Econòmica)

					CRÈDITS PRESSUPOSTARIS							
Org.	Prog.	Econ.	Sp.	Descripció	Inicials	Modificacions	Definitius	Despeses compromeses	Obligacions reconegudes netes	Pagaments	Obligacions pendents de pagament	Romanents de crèdit
1020				Formació	293.975,14	6.093,05	300.068,19	223.922,17	218.477,17	218.477,17	0,00	81.591,02

SITUACIÓ DE DESPESES. PRESSUPOST D'EXERCICI CORRENT

Liquidació del pressupost de despeses (Per Ap.Press.: Orgànica + Programa + Econòmica)

Org.	Prog.	Econ.	Sp.	Descripció	CRÈDITS PRESSUPOSTARIS Inicials	Modificacions	Definitius	Despeses compromeses	Obligacions reconegudes netes	Pagaments	Obligacions pendents de pagament	Romanents de crèdit
1200	133	76263	02	SN AJUNTAMENT CORNUDELLA. ESTACIONAMENTS A SIURANA	0,00	100.000,00	100.000,00	100.000,00	0,00	0,00	0,00	100.000,00
1200	**133**			**Ordenació del trànsit i de l'estacionament**	**0,00**	**100.000,00**	**100.000,00**	**100.000,00**	**0,00**	**0,00**	**0,00**	**100.000,00**
1200	150	12000	01	SOUS GRUP A1	13.576,32	678,82	14.255,14	13.797,06	13.797,06	13.797,06	0,00	458,08
1200	150	12001	01	SOUS GRUP A2	36.978,24	0,00	36.978,24	21.075,26	21.075,26	21.075,26	0,00	15.902,98
1200	150	12003	01	SOUS GRUP C1	44.070,60	0,00	44.070,60	35.307,15	35.307,15	35.307,15	0,00	8.763,45
1200	150	12004	01	SOUS GRUP C2	7.335,72	0,00	7.335,72	7.454,94	7.454,94	7.454,94	0,00	-119,22
1200	150	12005	01	SOUS GRUP AP	6.714,00	0,00	6.714,00	5.684,60	5.684,60	5.684,60	0,00	1.029,40
1200	150	12006	01	TRIENNIS FUNCIONARIS	21.765,60	0,00	21.765,60	14.981,09	14.981,09	14.981,09	0,00	6.784,51
1200	150	12009	01	ALTRES RETRIBUCIONS BÀSIQUES	58.630,24	489,63	59.119,87	88.979,71	88.979,71	88.979,71	0,00	-29.859,84
1200	150	12100	01	COMPLEMENT DE DESTÍ	69.628,68	668,84	70.297,52	52.823,75	52.823,75	52.823,75	0,00	17.473,77
1200	150	12101	01	COMPLEMENT ESPECÍFIC	150.061,92	1.570,28	151.632,20	109.433,41	109.433,41	109.433,41	0,00	42.198,79
1200	150	12103	01	ALTRES COMPLEMENTS FUNCIONARIS	27.266,64	279,80	27.546,44	19.576,01	19.576,01	19.576,01	0,00	7.970,43
1200	150	13000	01	RETRIBUCIONS BÀSIQUES PERSONAL LABORAL FIX	228.277,61	0,00	228.277,61	223.242,00	223.242,00	223.242,00	0,00	5.035,61
1200	150	13001	01	HORES EXTRAORDINÀRIES PERSONAL LABORAL FIX	1.010,00	0,00	1.010,00	0,00	0,00	0,00	0,00	1.010,00
1200	150	13002	01	ALTRES RETRIBUCIONS PERSONAL LABORAL FIX	1,00	0,00	1,00	0,00	0,00	0,00	0,00	1,00
1200	150	150	01	PRODUCTIVITAT	62.154,24	0,00	62.154,24	45.761,03	45.761,03	45.761,03	0,00	16.393,21
1200	150	151	01	GRATIFICACIONS	1.010,00	0,00	1.010,00	0,00	0,00	0,00	0,00	1.010,00
1200	150	153	01	COMPLEMENTS DE DEDICACIÓ ESPECIAL	1,00	0,00	1,00	0,00	0,00	0,00	0,00	1,00
1200	150	16000	01	QUOTA SEGURETAT SOCIAL	195.720,30	1.106,21	196.826,51	181.115,09	181.115,09	181.115,09	0,00	15.711,42
1200	150	22699	01	DESPESES ESPECIALS	4.000,00	170,24	4.170,24	1.497,82	1.497,82	844,40	653,42	2.672,42
1200	150	22706	01	ESTUDIS I TREBALLS TÈCNICS	150.000,00	25.801,02	175.801,02	128.368,65	26.079,88	26.079,88	0,00	149.721,14
1200	150	22706	02	ESTUDIS I TREBALLS TÈCNICS	0,00	375.375,66	375.375,66	217.977,90	70.369,68	60.400,16	9.969,52	305.005,98

SITUACIÓ DE DESPESES. PRESSUPOST D'EXERCICI CORRENT

Liquidació del pressupost de despeses (Per Ap.Press.: Orgànica + Programa + Econòmica)

					CRÈDITS PRESSUPOSTARIS							
Org.	**Prog.**	**Econ.**	**Sp.**	**Descripció**	**Inicials**	**Modificacions**	**Definitius**	**Despeses compromeses**	**Obligacions reconegudes netes**	**Pagaments**	**Obligacions pendents de pagament**	**Romanents de crèdit**
1200	150	22799	01	REDACCIÓ DE PROJECTES ENGINYERIA	150.000,00	0,00	150.000,00	14.378,00	5.145,00	5.145,00	0,00	144.855,00
1200	150	22799	02	REDACCIÓ DE PROJECTES D'ENGINYERIA	0,00	158.394,64	158.394,64	82.462,98	58.222,97	37.469,20	20.753,77	100.171,67
1200	150	23020	01	DIETES	1.000,00	0,00	1.000,00	187,00	187,00	187,00	0,00	813,00
1200	150	23120	01	DESPLAÇAMENTS	3.000,00	0,00	3.000,00	1.025,14	1.025,14	1.025,14	0,00	1.974,86
1200	150	63900	01	EQUIPAMENT TÈCNIC ENGINYERIA	72.600,00	495,00	73.095,00	40.972,18	31.523,82	31.523,82	0,00	41.571,18
1200	150	63900	02	EQUIPAMENT TÈCNIC ENGINYERIA	0,00	39.777,91	39.777,91	335,00	335,00	335,00	0,00	39.442,91
1200	**150**			**Administració general d'habitatge i urbanisme.**	**1.304.802,11**	**604.808,05**	**1.909.610,16**	**1.306.435,77**	**1.013.617,41**	**982.240,70**	**31.376,71**	**895.992,75**
1200	151	45109	01	SN UAB. INVENTARI DE DÈFICIT DE SERVEIS EN LES URBANITZACIONS DE	0,00	10.000,00	10.000,00	0,00	0,00	0,00	0,00	10.000,00
1200	151	76203	02	PROGRAMA AJUTS PLANEJAMENT MUNICIPAL	0,00	34.729,85	34.729,85	34.729,85	0,00	0,00	0,00	34.729,85
1200	**151**			**Urbanisme: planejament, gestió, execució i disciplina urbanística**	**0,00**	**44.729,85**	**44.729,85**	**34.729,85**	**0,00**	**0,00**	**0,00**	**44.729,85**
1200	165	76273	02	SN AJUNTAMENT DE MASDENVERGE. MILLORES ENLLUMENAT PÚBLIC	0,00	45.000,00	45.000,00	45.000,00	0,00	0,00	0,00	45.000,00
1200	165	76276	02	SN AJUNTAMENT DE BRÀFIM. OBRES D'ADEQUACIÓ I MILLORA DE LA PISCIN	0,00	30.000,00	30.000,00	30.000,00	0,00	0,00	0,00	30.000,00
1200	165	76277	02	SN AJUNTAMENT DE CASERES. MILLORES A L'ENLLUMENTAT	0,00	25.000,00	25.000,00	25.000,00	0,00	0,00	0,00	25.000,00
1200	165	76278	02	SN AJUNTAMENT DE XERTA. MILLORES A L'ENLLUMENAT	0,00	25.000,00	25.000,00	25.000,00	0,00	0,00	0,00	25.000,00
1200	**165**			**Enllumenat públic.**	**0,00**	**125.000,00**	**125.000,00**	**125.000,00**	**0,00**	**0,00**	**0,00**	**125.000,00**
1200	170	12000	01	SOUS GRUP A1	40.728,96	0,00	40.728,96	34.426,89	34.426,89	34.426,89	0,00	6.302,07
1200	170	12001	01	SOUS GRUP A2	35.217,36	117,39	35.334,75	34.587,06	34.587,06	34.587,06	0,00	747,69
1200	170	12003	01	SOUS GRUP C1	8.814,12	0,00	8.814,12	8.789,06	8.789,06	8.789,06	0,00	25,06
1200	170	12004	01	SOUS GRUP C2	15.038,28	0,00	15.038,28	14.465,68	14.465,68	14.465,68	0,00	572,60
1200	170	12005	01	SOUS GRUP AP	1,00	0,00	1,00	0,00	0,00	0,00	0,00	1,00
1200	170	12006	01	TRIENNIS FUNCIONARIS	21.614,16	0,00	21.614,16	20.988,49	20.988,49	20.988,49	0,00	625,67
1200	170	12009	01	ALTRES RETRIBUCIONS BÀSIQUES	48.019,49	55,39	48.074,88	49.376,94	49.376,94	49.376,94	0,00	-1.302,06
1200	170	12100	01	COMPLEMENT DE DESTÍ	54.251,76	62,41	54.314,17	50.335,40	50.335,40	50.335,40	0,00	3.978,77

SITUACIÓ DE DESPESES. PRESSUPOST D'EXERCICI CORRENT

Liquidació del pressupost de despeses (Per Ap.Press.: Orgànica + Programa + Econòmica)

					CRÈDITS PRESSUPOSTARIS							
Org.	**Prog.**	**Econ.**	**Sp.**	**Descripció**	**Inicials**	**Modificacions**	**Definitius**	**Despeses compromeses**	**Obligacions reconegudes netes**	**Pagaments**	**Obligacions pendents de pagament**	**Romanents de crèdit**
1200	170	12101	01	COMPLEMENT ESPECÍFIC	119.282,52	158,21	119.440,73	112.098,64	112.098,64	112.098,64	0,00	7.342,09
1200	170	12103	01	ALTRES COMPLEMENTS FUNCIONARIS	23.830,08	26,13	23.856,21	22.357,81	22.357,81	22.357,81	0,00	1.498,40
1200	170	13000	01	RETRIBUCIONS BÀSIQUES PERSONAL LABORAL FIX	69.568,74	0,00	69.568,74	69.097,00	69.097,00	69.097,00	0,00	471,74
1200	170	13001	01	HORES EXTRAORDINÀRIES PERSONAL LABORAL FIX	11,22	0,00	11,22	0,00	0,00	0,00	0,00	11,22
1200	170	13002	01	ALTRES RETRIBUCIONS PERSONAL LABORAL FIX	1,00	0,00	1,00	0,00	0,00	0,00	0,00	1,00
1200	170	150	01	PRODUCTIVITAT	1.438,36	0,00	1.438,36	1.460,76	1.460,76	1.460,76	0,00	-22,40
1200	170	151	01	GRATIFICACIONS	89,78	0,00	89,78	0,00	0,00	0,00	0,00	89,78
1200	170	153	01	COMPLEMENTS DE DEDICACIÓ ESPECIAL	1,00	0,00	1,00	0,00	0,00	0,00	0,00	1,00
1200	170	16000	01	QUOTA SEGURETAT SOCIAL	132.774,15	125,86	132.900,01	110.401,61	110.401,61	110.401,61	0,00	22.498,40
1200	170	22606	01	JORNADES I ACTIVITATS DE PARTICIPACIÓ	0,00	10.000,00	10.000,00	5.493,34	5.493,34	5.033,34	460,00	4.506,66
1200	170	22706	01	ESTUDIS I TREBALLS TÈCNICS	270.000,00	228.452,00	498.452,00	162.839,53	32.229,50	9.052,65	23.176,85	466.222,50
1200	170	22706	02	ESTUDIS I TREBALLS TÈCNICS	0,00	163.745,50	163.745,50	151.776,59	95.225,36	75.119,16	20.106,20	68.520,14
1200	170	23020	01	DIETES	500,00	0,00	500,00	140,40	140,40	140,40	0,00	359,60
1200	170	23120	01	DESPLAÇAMENTS	1.500,00	0,00	1.500,00	514,02	514,02	514,02	0,00	985,98
1200	170	48184	02	SN CEN TAULA DEL FRANCOLÍ	0,00	5.000,00	5.000,00	5.000,00	5.000,00	5.000,00	0,00	0,00
1200	170	62300	02	MAQUINÀRIA, EINES I ÚTILS	0,00	1.000,00	1.000,00	0,00	0,00	0,00	0,00	1.000,00
1200	170	76225	01	SN AJUNTAMENT DELTEBRE. OBRES EXECUCIÓ PARC FLUVIAL DEL DELTA. 1ª	0,00	100.000,00	100.000,00	0,00	0,00	0,00	0,00	100.000,00
1200	170	76225	02	SN AJUNTAMENT DELTEBRE ADEQUACIÓ PARC FLUVIAL	0,00	50.000,00	50.000,00	38.000,00	38.000,00	38.000,00	0,00	12.000,00
1200	**170**			**Administració general del medi ambient.**	**842.681,98**	**558.742,89**	**1.401.424,87**	**892.149,22**	**704.987,96**	**661.244,91**	**43.743,05**	**696.436,91**
1200	171	46702	01	SN CONSORCI SERRA DE LLABERIA. PREVENCIÓ INCENDIS	12.000,00	0,00	12.000,00	12.000,00	0,00	0,00	0,00	12.000,00
1200	171	46702	02	SN CONSORCI DE LA SERRA DE LLABERIA. PREVENCIÓ INCENDIS	0,00	24.000,00	24.000,00	24.000,00	24.000,00	24.000,00	0,00	0,00
1200	**171**			**Parcs i jardins.**	**12.000,00**	**24.000,00**	**36.000,00**	**36.000,00**	**24.000,00**	**24.000,00**	**0,00**	**12.000,00**
1200	172	21000	01	APORTACIÓ CONSERVACIÓ I MANTENIMENT ALBEREDA DE SANTES CREUS	33.000,00	287,80	33.287,80	21.221,70	19.927,00	18.632,30	1.294,70	13.360,80
1200	172	21000	02	APORTACIÓ CONSERVACIÓ I MANTENIMENT ALBEREDA DE SANTES CREUS	0,00	2.589,40	2.589,40	2.589,40	2.589,40	2.589,40	0,00	0,00
1200	172	21001	01	APORTACIÓ CONSERVACIÓ DE BOSCOS AIGUAMÚRCIA	3.000,00	2.299,00	5.299,00	2.299,00	2.299,00	2.299,00	0,00	3.000,00

SITUACIÓ DE DESPESES. PRESSUPOST D'EXERCICI CORRENT

Liquidació del pressupost de despeses (Per Ap.Press.: Orgànica + Programa + Econòmica)

Org.	Prog.	Econ.	Sp.	Descripció	CRÈDITS PRESSUPOSTARIS Inicials	Modificacions	Definitius	Despeses compromeses	Obligacions reconegudes netes	Pagaments	Obligacions pendents de pagament	Romanents de crèdit
1200	172	21002	01	APORTACIÓ CONSERVACIÓ I MILLORA BOSCOS D'ESCORNALBOU	15.000,00	0,00	15.000,00	0,00	0,00	0,00	0,00	15.000,00
1200	172	46200	01	PREVENCIÓ D'INCENDIS FORESTALS	200.000,00	50.000,00	250.000,00	199.620,52	1.159,37	1.159,37	0,00	248.840,63
1200	172	46200	02	PREVENCIÓ D'INCENDIS FORESTALS	0,00	298.297,05	298.297,05	286.478,45	275.938,85	275.938,85	0,00	22.358,20
1200	172	46201	01	PREMI INICIATIVA MEDI AMBIENT	3.000,00	0,00	3.000,00	3.000,00	3.000,00	3.000,00	0,00	0,00
1200	172	46205	01	SN AJUNTAMENT DE FLIX. RESERVA NATURAL SEBES	25.000,00	0,00	25.000,00	25.000,00	0,00	0,00	0,00	25.000,00
1200	172	46205	02	SN AJUNTAMENT DE FLIX. RESERVA NATURAL SEBES	0,00	12.000,00	12.000,00	12.000,00	12.000,00	12.000,00	0,00	0,00
1200	172	46229	02	SN AMB L'AJUNTAMENT DE TIVISSA INCENDIS FORESTALS.	0,00	27.000,00	27.000,00	26.252,68	26.252,68	26.252,68	0,00	747,32
1200	172	46230	01	SN AJUNTAMENT D'AIGUAMÚRCIA. RESIDUS I VIGILÀNCIA ALBEREDA	3.100,00	0,00	3.100,00	3.100,00	0,00	0,00	0,00	3.100,00
1200	172	46230	02	SN AJUNTAMENT D'AIGUAMÚRCIA. RESIDUS I VIGILÀNCIA ALBEREDA	0,00	6.200,00	6.200,00	6.200,00	6.200,00	6.200,00	0,00	0,00
1200	172	46233	02	SN AJUNTAMENT DE MARÇÀ PROJECTE TORTUGA MEDITERRÀNIA	0,00	10.000,00	10.000,00	10.000,00	10.000,00	10.000,00	0,00	0,00
1200	172	46237	01	SN AJUNTAMENT DEL MONTMELL. ÀREA RECREATIVA	15.000,00	0,00	15.000,00	15.000,00	6.340,42	6.340,42	0,00	8.659,58
1200	172	46237	02	SN AJUNTAMENT DEL MONTMELL. ÀREA RECREATIVA	0,00	9.218,76	9.218,76	9.218,76	9.218,76	9.218,76	0,00	0,00
1200	172	46511	02	SN C.C. CONCA DE BARBERÀ. SENYALITZACIÓ 112 ESPAIS NATURALS	0,00	6.000,00	6.000,00	6.000,00	0,00	0,00	0,00	6.000,00
1200	172	46704	02	SN AMB EL CENTRE TECNOLÒGIC FORESTAL PER GESTIÓ FORESTAL	0,00	16.424,00	16.424,00	16.424,00	16.424,00	16.424,00	0,00	0,00
1200	172	46708	01	SN CENTRE DE CIÈNCIA I TECNOLOGIA FORESTAL DE CATALUNYA. ESTUDI S	0,00	17.000,00	17.000,00	0,00	0,00	0,00	0,00	17.000,00
1200	172	46709	01	SN CENTRE DE CIÈNCIA I TECNOLOGIA FORESTAL DE CATALUNYA. BIOMASSA	0,00	18.000,00	18.000,00	18.000,00	0,00	0,00	0,00	18.000,00
1200	172	48000	01	PREVENCIÓ D'INCENDIS FORESTALS ADFs	30.000,00	21.670,84	51.670,84	16.739,03	0,00	0,00	0,00	51.670,84
1200	172	48000	02	PREVENCIÓ D'INCENDIS FORESTALS	0,00	28.329,16	28.329,16	23.349,77	23.349,77	23.349,77	0,00	4.979,39
1200	172	48113	01	SN PARC NATURAL DE LA SERRA DEL MONTSANT. ESTUDI SOMERETA FASE II	6.000,00	0,00	6.000,00	6.000,00	0,00	0,00	0,00	6.000,00
1200	172	48113	02	SN PARC NATURAL DE LA SERRA DEL MONTSANT. ESTUDI SOMERETA FASE II	0,00	6.000,00	6.000,00	6.000,00	6.000,00	6.000,00	0,00	0,00
1200	172	48117	01	SN UNIÓ DE PAGESOS. EDUCACIÓ AMBIENTAL	0,00	25.000,00	25.000,00	25.000,00	0,00	0,00	0,00	25.000,00
1200	172	48118	01	APORTACIÓ PARC NATURAL DEL MONTSANT. CORRENT	30.000,00	0,00	30.000,00	30.000,00	15.000,00	15.000,00	0,00	15.000,00
1200	172	48118	02	APORTACIÓ PARC NATURAL DEL MONTSANT	0,00	15.000,00	15.000,00	15.000,00	15.000,00	15.000,00	0,00	0,00
1200	172	48119	01	APORTACIÓ AL PARATGE NATURAL D'INTERÈS NACIONAL DE POBLET. CORREN	30.000,00	0,00	30.000,00	30.000,00	15.000,00	15.000,00	0,00	15.000,00
1200	172	48119	02	APORTACIÓ AL PARATGE NATURAL D'INTERÈS NACIONAL DE POBLET	0,00	15.000,00	15.000,00	15.000,00	15.000,00	15.000,00	0,00	0,00
1200	172	48120	01	APORTACIÓ XARXA DE CUSTÒDIA AL TERRITORII	600,00	0,00	600,00	600,00	600,00	600,00	0,00	0,00
1200	172	48123	02	SN ASSOCIACIÓ BIOSCICAT PROTECCIÓ SOMERETA MONTSANT	0,00	15.000,00	15.000,00	15.000,00	15.000,00	15.000,00	0,00	0,00

SITUACIÓ DE DESPESES. PRESSUPOST D'EXERCICI CORRENT

Liquidació del pressupost de despeses (Per Ap.Press.: Orgànica + Programa + Econòmica)

					CRÈDITS PRESSUPOSTARIS							
Org.	**Prog.**	**Econ.**	**Sp.**	**Descripció**	**Inicials**	**Modificacions**	**Definitius**	**Despeses compromeses**	**Obligacions reconegudes netes**	**Pagaments**	**Obligacions pendents de pagament**	**Romanents de crèdit**
1200	172	48166	01	SN FUNDACIÓ PAU COSTA PREVENCIÓ D'INCENDIS	6.000,00	0,00	6.000,00	6.000,00	0,00	0,00	0,00	6.000,00
1200	172	48166	02	SN FUNDACIÓ PAU COSTA. EDUCACIÓ AMBIENTAL CONTRA INCENDIS	0,00	6.000,00	6.000,00	6.000,00	0,00	0,00	0,00	6.000,00
1200	172	48908	01	SN ASSOCIACIÓ MEDIAMBIENTAL LA SÍNIA. CUSTÒDIA DEL TERRITORI	6.000,00	0,00	6.000,00	6.000,00	0,00	0,00	0,00	6.000,00
1200	172	48908	02	SN ASSOCIACIÓ MEDIAMBIENTAL LA SÍNIA. CUSTÒDIA DEL TERRITORI	0,00	6.000,00	6.000,00	6.000,00	6.000,00	6.000,00	0,00	0,00
1200	172	48946	02	SUBVECNIÓ ASSOCIACIÓ PRIORAT FOMENT CANDIDATURA PAISATGE PRIORAT	0,00	26.000,00	26.000,00	26.000,00	26.000,00	26.000,00	0,00	0,00
1200	172	48967	01	SN CENTRE DE RECUPERACIÓ D'ANIMALS MARINS CRAM. SUPORT MUNICIPALS	7.500,00	0,00	7.500,00	7.500,00	0,00	0,00	0,00	7.500,00
1200	172	48967	02	SN CENTRE DE RECUPERACIÓ D'ANIMALS MARINS (CRAM). SUPORT MUNICIPA	0,00	15.000,00	15.000,00	15.000,00	15.000,00	15.000,00	0,00	0,00
1200	172	48976	01	APORTACIÓ PARC NATURAL DELS PORTS	0,00	30.000,00	30.000,00	30.000,00	15.000,00	15.000,00	0,00	15.000,00
1200	172	75100	02	SN IDECE PER RECUPERACIÓ D'ESPECIES	0,00	20.000,00	20.000,00	19.502,60	19.502,60	19.502,60	0,00	497,40
1200	172	76271	02	SN AJUNTAMENT DE TIVISSA. RECUPERACIÓ ESPAIS FORESTALS	0,00	30.000,00	30.000,00	30.000,00	0,00	0,00	0,00	30.000,00
1200	172	78000	01	APORTACIÓ PARC NATURAL DEL DELTA	30.000,00	0,00	30.000,00	30.000,00	15.000,00	15.000,00	0,00	15.000,00
1200	172	78000	02	APORTACIÓ PARC NATURAL DEL DELTA	0,00	15.000,00	15.000,00	15.000,00	15.000,00	15.000,00	0,00	0,00
1200	172	78001	01	APORTACIÓ PARC NATURAL DELS PORTS	30.000,00	-30.000,00	0,00	0,00	0,00	0,00	0,00	0,00
1200	172	78001	02	APORTACIÓ PARC NATURAL DELS PORTS	0,00	15.000,00	15.000,00	15.000,00	15.000,00	15.000,00	0,00	0,00
1200	**172**			**Protecció i millora del medi ambient.**	**473.200,00**	**734.316,01**	**1.207.516,01**	**1.057.095,91**	**622.801,85**	**621.507,15**	**1.294,70**	**584.714,16**
1200	231	48169	02	SN ASSOCIACIÓ MALALTS DE PARKINSON. ACTIVITATS	0,00	8.000,00	8.000,00	8.000,00	0,00	0,00	0,00	8.000,00
1200	231	78033	01	SN ASSOCIACIÓ FAMÍLIES PERSONES AMB DISCAPACITAT INTEL.LECTUAL I	0,00	20.000,00	20.000,00	20.000,00	0,00	0,00	0,00	20.000,00
1200	**231**			**Assistència social primària.**	**0,00**	**28.000,00**	**28.000,00**	**28.000,00**	**0,00**	**0,00**	**0,00**	**28.000,00**
1200	241	47925	02	SN EI SOCIOLABORAL SERRA DE LLABERIA SL	0,00	25.000,00	25.000,00	25.000,00	25.000,00	25.000,00	0,00	0,00
1200	241	48000	01	SUBVENCIONS ENTITATS PER ACTUACIONS MEDIAMBIENTALS AMB COL·LECTIU	0,00	175.000,00	175.000,00	0,00	0,00	0,00	0,00	175.000,00
1200	241	48197	01	CONVENI COL.LABORACIÓ FUNDACIÓ BANCÀRIA LA CAIXA I DIPUTACIÓ TGN	0,00	175.000,00	175.000,00	0,00	0,00	0,00	0,00	175.000,00
1200	241	48901	02	SN ASSOCIACIÓ AURORA	0,00	43.000,00	43.000,00	43.000,00	43.000,00	43.000,00	0,00	0,00
1200	241	48902	02	SN FUNDACIÓ PRIVADA VENTALL	0,00	33.000,00	33.000,00	33.000,00	33.000,00	33.000,00	0,00	0,00
1200	241	48903	02	SN FUNDACIÓ ONADA	0,00	35.000,00	35.000,00	35.000,00	35.000,00	35.000,00	0,00	0,00
1200	241	48904	02	SN TALLER BAIX CAMP	0,00	30.000,00	30.000,00	30.000,00	30.000,00	30.000,00	0,00	0,00

SITUACIÓ DE DESPESES. PRESSUPOST D'EXERCICI CORRENT

Liquidació del pressupost de despeses (Per Ap.Press.: Orgànica + Programa + Econòmica)

Org.	Prog.	Econ.	Sp.	Descripció	CRÈDITS PRESSUPOSTARIS Inicials	Modificacions	Definitius	Despeses compromeses	Obligacions reconegudes netes	Pagaments	Obligacions pendents de pagament	Romanents de crèdit
1200	241	48905	02	SN FUNDACIÓ P. GINAC	0,00	30.000,00	30.000,00	30.000,00	30.000,00	30.000,00	0,00	0,00
1200	241	48907	02	SN FUNDACIÓ PRIVADA PERE MATA	0,00	30.000,00	30.000,00	30.000,00	30.000,00	30.000,00	0,00	0,00
1200	241	48908	02	SN FUNDACIÓ ASTRES TERRES DE L'EBRE	0,00	32.000,00	32.000,00	32.000,00	32.000,00	32.000,00	0,00	0,00
1200	241	48909	02	SN FUNDACIÓ APRODISCA	0,00	37.000,00	37.000,00	37.000,00	37.000,00	37.000,00	0,00	0,00
1200	241	48910	02	SN FUNDACIÓ FORMACIÓ I TREBALL	0,00	30.000,00	30.000,00	30.000,00	30.000,00	30.000,00	0,00	0,00
1200	241	48911	02	SN ENTRA COOPERATIVA D'INSERCIÓ	0,00	25.000,00	25.000,00	25.000,00	25.000,00	25.000,00	0,00	0,00
1200	**241**			**Foment de l'ocupació.**	**0,00**	**700.000,00**	**700.000,00**	**350.000,00**	**350.000,00**	**350.000,00**	**0,00**	**350.000,00**
1200	311	12000	01	SOUS GRUP A1	13.576,32	0,00	13.576,32	13.797,06	13.797,06	13.797,06	0,00	-220,74
1200	311	12001	01	SOUS GRUP A2	35.217,36	0,00	35.217,36	34.437,10	34.437,10	34.437,10	0,00	780,26
1200	311	12003	01	SOUS GRUP C1	9.254,88	0,00	9.254,88	8.957,40	8.957,40	8.957,40	0,00	297,48
1200	311	12004	01	SOUS GRUP C2	7.702,56	0,00	7.702,56	7.454,94	7.454,94	7.454,94	0,00	247,62
1200	311	12005	01	SOUS GRUP AP	1,00	0,00	1,00	0,00	0,00	0,00	0,00	1,00
1200	311	12006	01	TRIENNIS FUNCIONARIS	13.101,36	0,00	13.101,36	13.021,75	13.021,75	13.021,75	0,00	79,61
1200	311	12009	01	ALTRES RETRIBUCIONS BÀSIQUES	32.309,35	0,00	32.309,35	34.948,11	34.948,11	34.948,11	0,00	-2.638,76
1200	311	12100	01	COMPLEMENT DE DESTÍ	39.692,64	0,00	39.692,64	37.696,36	37.696,36	37.696,36	0,00	1.996,28
1200	311	12101	01	COMPLEMENT ESPECÍFIC	79.399,68	0,00	79.399,68	78.015,29	78.015,29	78.015,29	0,00	1.384,39
1200	311	12103	01	ALTRES COMPLEMENTS FUNCIONARIS	14.995,20	0,00	14.995,20	14.478,71	14.478,71	14.478,71	0,00	516,49
1200	311	13000	01	RETRIBUCIONS BÀSIQUES PERSONAL LABORAL FIX	1,00	0,00	1,00	0,00	0,00	0,00	0,00	1,00
1200	311	13001	01	HORES EXTRAORDINÀRIES PERSONAL LABORAL FIX	16,83	0,00	16,83	0,00	0,00	0,00	0,00	16,83
1200	311	13002	01	ALTRES RETRIBUCIONS PERSONAL LABORAL FIX	1,00	0,00	1,00	0,00	0,00	0,00	0,00	1,00
1200	311	150	01	PRODUCTIVITAT	3.714,28	0,00	3.714,28	3.773,64	3.773,64	3.773,64	0,00	-59,36
1200	311	151	01	GRATIFICACIONS	84,17	0,00	84,17	0,00	0,00	0,00	0,00	84,17
1200	311	153	01	COMPLEMENTS DE DEDICACIÓ ESPECIAL	1,00	0,00	1,00	0,00	0,00	0,00	0,00	1,00
1200	311	16000	01	QUOTA SEGURETAT SOCIAL	70.244,52	0,00	70.244,52	61.010,52	61.010,52	61.010,52	0,00	9.234,00
1200	311	22706	01	ESTUDIS I TREBALLS TÈCNICS	150.000,00	797,15	150.797,15	81.593,10	42.975,96	37.416,01	5.559,95	107.821,19
1200	311	22706	02	ESTUDIS I TREBALLS TÈCNICS	0,00	151.281,60	151.281,60	132.331,96	44.322,74	37.860,43	6.462,31	106.958,86

SITUACIÓ DE DESPESES. PRESSUPOST D'EXERCICI CORRENT

Liquidació del pressupost de despeses (Per Ap.Press.: Orgànica + Programa + Econòmica)

					CRÈDITS PRESSUPOSTARIS							
Org.	Prog.	Econ.	Sp.	Descripció	Inicials	Modificacions	Definitius	Despeses compromeses	Obligacions reconegudes netes	Pagaments	Obligacions pendents de pagament	Romanents de crèdit
1200	311	23020	01	DIETES	1.000,00	0,00	1.000,00	317,90	317,90	317,90	0,00	682,10
1200	311	23120	01	DESPLAÇAMENTS	2.500,00	0,00	2.500,00	1.850,24	1.850,24	1.850,24	0,00	649,76
1200	311	45100	01	SN UNIVERSITAT AUTÒNOMA DE BARCELONA XARXA AEROBIOLÒGICA DE CATAL	15.000,00	0,00	15.000,00	15.000,00	0,00	0,00	0,00	15.000,00
1200	311	45100	02	SN UNIVERSITAT AUTÒNOMA DE BARCELONA XARXA AEROBIOLÒGICA DE CATA	0,00	15.000,00	15.000,00	15.000,00	15.000,00	15.000,00	0,00	0,00
1200	311	45101	01	SN UNIVERSITAT ROVIRA I VIRGILI. EQUIPAMENT I GESTIÓ D'UN CENTRE	60.000,00	0,00	60.000,00	60.000,00	0,00	0,00	0,00	60.000,00
1200	311	45101	02	SN UNIVERSITAT ROVIRA I VIRGILI. EQUIPAMENT I GESTIÓ D'UN CENTRE	0,00	123.000,00	123.000,00	123.000,00	60.000,00	60.000,00	0,00	63.000,00
1200	311	46211	01	SUBVENCIONS PROTECCIÓ SP ZONES DE BANYS PISCINES I PLATGES	1.100.000,00	0,00	1.100.000,00	1.097.635,98	574.951,51	569.309,62	5.641,89	525.048,49
1200	311	46211	02	SUBVENCIONS PROTECCIÓ SP SEGURETAT ZONES DE BANY	0,00	767.235,94	767.235,94	760.895,97	760.895,97	760.895,97	0,00	6.339,97
1200	311	46213	01	SUBVENCIONS PROTECCIÓ SP AIGUA DE CONSUM HUMÀ: MANTENIMENT	400.000,00	0,00	400.000,00	399.969,40	35.543,23	34.641,63	901,60	364.456,77
1200	311	46213	02	SUBVENCIONS PROTECCIÓ SP AIGUA	0,00	298.946,35	298.946,35	274.451,65	274.451,65	274.451,65	0,00	24.494,70
1200	311	46214	01	SUBVENCIONS PROTECCIÓ SP PERIDOMÈSTICS I PLAGUES	450.000,00	80.116,14	530.116,14	529.959,36	23.513,57	0,00	23.513,57	506.602,57
1200	311	46214	02	SUBVENCIONS PROTECCIÓ SP PERIDOMÈSTICS	0,00	421.811,62	421.811,62	364.494,55	364.494,55	363.352,40	1.142,15	57.317,07
1200	311	46700	01	SN COPATE MOSQUITS	50.000,00	0,00	50.000,00	50.000,00	0,00	0,00	0,00	50.000,00
1200	311	46700	02	SN COPATE	0,00	50.000,00	50.000,00	49.915,88	49.915,88	49.915,88	0,00	84,12
1200	311	46701	01	SN COPATE MOSCA NEGRA	100.000,00	0,00	100.000,00	100.000,00	0,00	0,00	0,00	100.000,00
1200	311	46701	02	SN COPATE MOSCA NEGRA	0,00	100.000,00	100.000,00	100.000,00	100.000,00	100.000,00	0,00	0,00
1200	311	48170	02	SN AFANOC. PROGRAMA D'ATENCIÓ NENS CÀNCER	0,00	30.000,00	30.000,00	30.000,00	30.000,00	30.000,00	0,00	0,00
1200	311	48183	01	SN ASSOCIACIÓ PROVINCIAL DE LARINGECTOMITZATS CAMPANYA DE SENSIBI	8.000,00	0,00	8.000,00	8.000,00	6.131,88	6.131,88	0,00	1.868,12
1200	311	48900	01	AJUTS ENTITATS PROTECTORES D'ANIMALS SENSE NUCLI ZOOLÒGIC	25.000,00	0,00	25.000,00	24.993,47	0,00	0,00	0,00	25.000,00
1200	311	48900	02	AJUTS ENTITATS PROTECTORES D'ANIMALS SENSE NUCLI ZOOLÒGIC	0,00	14.996,18	14.996,18	14.026,41	14.026,41	14.026,41	0,00	969,77
1200	311	48901	01	AJUTS ENTITATS PROTECTORES D'ANIMALS AMB NUCLI ZOOLÒGIC	130.000,00	2.417,74	132.417,74	115.450,00	0,00	0,00	0,00	132.417,74
1200	311	48901	02	AJUTS ENTITATS PROTECTORES ANIMALS	0,00	129.987,00	129.987,00	124.159,56	124.159,56	124.159,56	0,00	5.827,44
1200	311	48904	01	SN LLIGA CONTRA EL CÀNCER. PROGRAMA DE PREVENCIÓ	30.000,00	0,00	30.000,00	30.000,00	0,00	0,00	0,00	30.000,00
1200	311	48904	02	SN LLIGA CONTRA EL CÀNCER. PROGRAMA DE PREVENCIÓ	0,00	30.000,00	30.000,00	30.000,00	30.000,00	30.000,00	0,00	0,00
1200	311	48905	01	SN FUNDACIO CATALANA ESPLAI. PROGRAMA ORDAGO	15.000,00	10.000,00	25.000,00	25.000,00	0,00	0,00	0,00	25.000,00
1200	311	48905	02	SN FUNDACIÓ CATALANA DE L'ESPLAI	0,00	30.000,00	30.000,00	30.000,00	30.000,00	30.000,00	0,00	0,00
1200	311	48906	02	SN FUNDACIÓ THAO NUTRICIÓ INFANTIL	0,00	22.664,11	22.664,11	22.664,11	0,00	0,00	0,00	22.664,11

SITUACIÓ DE DESPESES. PRESSUPOST D'EXERCICI CORRENT

Liquidació del pressupost de despeses (Per Ap.Press.: Orgànica + Programa + Econòmica)

					CRÈDITS PRESSUPOSTARIS							
Org.	**Prog.**	**Econ.**	**Sp.**	**Descripció**	**Inicials**	**Modificacions**	**Definitius**	**Despeses compromeses**	**Obligacions reconegudes netes**	**Pagaments**	**Obligacions pendents de pagament**	**Romanents de crèdit**
1200	311	48951	01	SN FUNDACIÓ LLIGA INVESTIGACIÓ I PREVENCIÓ DEL CÀNCER FUNCA. CRIB	45.000,00	0,00	45.000,00	45.000,00	0,00	0,00	0,00	45.000,00
1200	311	48951	02	SN FUNDACIÓ LLIGA INVESTIGACIÓ I PREVENCIÓ DEL CÀNCER (FUNCA). CR	0,00	45.000,00	45.000,00	45.000,00	45.000,00	45.000,00	0,00	0,00
1200	311	48961	01	SN FEDERACIÓ SALUT MENTAL DE CATALUNYA	15.000,00	10.000,00	25.000,00	25.000,00	0,00	0,00	0,00	25.000,00
1200	311	48961	02	SN AMB LA FEDERACIÓ DE SALUT MENTAL DE CATALUNYA	0,00	30.000,00	30.000,00	30.000,00	30.000,00	30.000,00	0,00	0,00
1200	311	65000	02	INSTAL·LACIONS PARCS DE SALUT	0,00	4.709,70	4.709,70	4.709,70	0,00	0,00	0,00	4.709,70
1200	311	75001	02	SN DEPARTAMENT D'INTERIOR GENERALITAT. COMPRA DE DESFIBRILADORS	0,00	50.000,00	50.000,00	0,00	0,00	0,00	0,00	50.000,00
1200	311	75101	01	SN CENTRE DE SIMULACIÓ - ADQUISICIÓ D'UN ROBOT PEDIÀTRIC	0,00	20.000,00	20.000,00	0,00	0,00	0,00	0,00	20.000,00
1200	311	76200	02	SUBVENCIONS PROTECCIÓ SP AIGUA DE CONSUM HUMÀ: INVERSIONS	0,00	298.932,33	298.932,33	242.945,72	227.761,44	227.761,44	0,00	71.170,89
1200	311	78925	01	SN ASSOCIACIÓ ALZHEIMER TERRES DE L'EBRE. PROJECTE RECOTEC.	0,00	10.000,00	10.000,00	9.987,04	9.987,04	9.987,04	0,00	12,96
1200	**311**			**Protecció de la salubritat pública.**	**2.915.813,15**	**2.746.895,86**	**5.662.709,01**	**5.320.942,88**	**3.202.890,41**	**3.159.668,94**	**43.221,47**	**2.459.818,60**
1200	312	76200	01	INVERSIONS I MILLORES CONSULTORIS MÈDICS	200.000,00	16.556,45	216.556,45	199.816,15	22.903,52	22.903,52	0,00	193.652,93
1200	312	76200	02	INVERSIONS I MILLORES CONSULTORIS MÈDICS	0,00	304.444,73	304.444,73	285.081,36	284.859,64	283.430,69	1.428,95	19.585,09
1200	312	78900	01	SN CREU ROJA. TELEASSISTÈNCIA I BANC DE SUPORT	50.000,00	30.000,00	80.000,00	50.000,00	0,00	0,00	0,00	80.000,00
1200	312	78900	02	SN CREU ROJA. TELEASSISTÈNCIA I BANC DE SUPORT	0,00	50.000,00	50.000,00	45.306,12	45.306,12	45.306,12	0,00	4.693,88
1200	**312**			**Hospitals, serveis assistencials i centres de salut.**	**250.000,00**	**401.001,18**	**651.001,18**	**580.203,63**	**353.069,28**	**351.640,33**	**1.428,95**	**297.931,90**
1200	336	22602	01	PLA DE COMUNICACIÓ OPERACIÓ BARONIA ESCORNALBOU	27.700,00	0,00	27.700,00	6.984,69	6.984,69	6.984,69	0,00	20.715,31
1200	336	22602	02	PLA DE COMUNICACIÓ OPERACIÓ BARONIA ESCORNALBOU	0,00	7.500,00	7.500,00	203,28	203,28	203,28	0,00	7.296,72
1200	336	22706	01	ESTUDIS INTERPRETACIÓ ELEMENTS ESCORNALBOU	31.460,00	0,00	31.460,00	6.207,30	6.207,30	6.207,30	0,00	25.252,70
1200	336	22706	02	REDACCIÓ PROJECTES OPRACIÓ BARONIA ESCORNALBOU	0,00	42.857,50	42.857,50	14.909,62	8.995,14	8.995,14	0,00	33.862,36
1200	336	22799	01	REDACCIÓ PROJECTES OPERACIÓ BARONIA ESCORNALBOU	16.000,00	88.600,00	104.600,00	33.262,90	6.727,60	6.727,60	0,00	97.872,40
1200	336	60902	01	OBRES PROJECTE DEPURADORA BARONIA ESCORNALBOU	155.307,51	0,00	155.307,51	0,00	0,00	0,00	0,00	155.307,51
1200	336	61900	01	RESTAURACIÓ I CONSOLIDACIÓ ELEMENTS PATRIMONIALS ENTORN CASTELL D	0,00	80.140,79	80.140,79	0,00	0,00	0,00	0,00	80.140,79
1200	336	61900	02	RESTAURACIÓ I CONSOLIDACIÓ ELEMENTS PATRIMONIALS ENTORN CASTELL E	0,00	96.802,82	96.802,82	0,00	0,00	0,00	0,00	96.802,82
1200	336	61901	02	ABASTASMENT D'AIGUA I ORDENACIÓ ENTORN NATURAL I PATRIMONIAL CAST	0,00	1.012.242,46	1.012.242,46	692.670,98	535.025,52	396.057,19	138.968,33	477.216,94
1200	336	61903	01	ACTUACIONS ESPAI CULTURAL CASTELL-MONESTIR SANT MIQUEL D'ESCORNAL	0,00	1.650.000,00	1.650.000,00	0,00	0,00	0,00	0,00	1.650.000,00

SITUACIÓ DE DESPESES. PRESSUPOST D'EXERCICI CORRENT

Liquidació del pressupost de despeses (Per Ap.Press.: Orgànica + Programa + Econòmica)

Org.	Prog.	Econ.	Sp.	Descripció	CRÈDITS PRESSUPOSTARIS Inicials	Modificacions	Definitius	Despeses compromeses	Obligacions reconegudes netes	Pagaments	Obligacions pendents de pagament	Romanents de crèdit
1200	**336**			**Protecció i gestió del patrimoni historicoartístic.**	**230.467,51**	**2.978.143,57**	**3.208.611,08**	**754.238,77**	**564.143,53**	**425.175,20**	**138.968,33**	**2.644.467,55**
1200	337	76257	02	SN AJUNTAMENT DLE MONTMELL CAMÍ ÀREA RECREATIVA	0,00	48.740,69	48.740,69	48.701,42	48.701,42	48.701,42	0,00	39,27
1200	**337**			**Instal·lacions d'ocupació del temps lliure**	**0,00**	**48.740,69**	**48.740,69**	**48.701,42**	**48.701,42**	**48.701,42**	**0,00**	**39,27**
1200	415	48965	01	SN FEDERACIÓ TERRITORIAL DE PESCADORS DE TARRAGONA. ATURADA BIOLÒ	27.000,00	0,00	27.000,00	27.000,00	0,00	0,00	0,00	27.000,00
1200	415	48965	02	SN FEDERACIÓ TERRITORIAL DE PESCADORS DE TARRAGONA. ATURADA BIOL	0,00	48.000,00	48.000,00	48.000,00	24.000,00	24.000,00	0,00	24.000,00
1200	**415**			**Protecció i desenvolupament dels recursos pesquers.**	**27.000,00**	**48.000,00**	**75.000,00**	**75.000,00**	**24.000,00**	**24.000,00**	**0,00**	**51.000,00**
1200	419	46247	01	SN AJUNTAMENT DE REUS. CENTRE DESENVOLUPAMENT DE L'OLI CDO	10.000,00	0,00	10.000,00	10.000,00	0,00	0,00	0,00	10.000,00
1200	419	46702	02	SN AJUNTAMENT DE REUS. CENTRE DESENVOLUPAMENT DE L'OLI CDO	0,00	25.000,00	25.000,00	18.967,82	8.967,82	8.967,82	0,00	16.032,18
1200	419	48901	01	SN JOVES AGRICULTORS I RAMADERS DE CATALUNYA JARC. DINAMITZACIÓ R	8.000,00	0,00	8.000,00	8.000,00	0,00	0,00	0,00	8.000,00
1200	419	48901	02	SN JOVES AGRICULTORS I RAMADERS DE CATALUNYA (JARC). DINAMITZACIÓ	0,00	16.000,00	16.000,00	16.000,00	16.000,00	16.000,00	0,00	0,00
1200	**419**			**Altres actuacions en agricultura, ramaderia i pesca.**	**18.000,00**	**41.000,00**	**59.000,00**	**52.967,82**	**24.967,82**	**24.967,82**	**0,00**	**34.032,18**
1200	425	22602	01	PLA DE COMUNICACIÓ I DIFUSIO XARXA CALOR PROXIMITAT	29.040,00	47.190,00	76.230,00	14.738,45	14.738,45	4.401,34	10.337,11	61.491,55
1200	425	22602	02	PLA DIFUSIÓ I SENSIBILITZACIÓ XARXA CALOR	0,00	4.537,50	4.537,50	0,00	0,00	0,00	0,00	4.537,50
1200	425	22799	01	REDACCIÓ DE PROJECTES CALDERES BIOMASSA	32.000,00	0,00	32.000,00	0,00	0,00	0,00	0,00	32.000,00
1200	425	46200	01	SUBVENCIONS AJUNTAMENTS EFICIÈNCIA ENERGÈTICA PAES	100.000,00	-100.000,00	0,00	0,00	0,00	0,00	0,00	0,00
1200	425	46600	01	SN MESA ALCALDES DESENVOLUPAMENT ENERGIA MADE. ACTIVITATS	10.000,00	0,00	10.000,00	10.000,00	0,00	0,00	0,00	10.000,00
1200	425	46600	02	SN MESA ALCALDES DESENVOLUPAMENT ENERGIA (MADE). ACTIVITATS	0,00	10.000,00	10.000,00	10.000,00	10.000,00	10.000,00	0,00	0,00
1200	425	65000	01	OBRES XARXA CALOR PROXIMITAT	900.000,00	1.278.345,70	2.178.345,70	0,00	0,00	0,00	0,00	2.178.345,70
1200	425	76200	01	SUBVENCIONS AJUNTAMENTS EFICIÈNCIA ENERGÈTICA PAES	0,00	513.152,00	513.152,00	13.152,00	0,00	0,00	0,00	513.152,00
1200	425	76200	02	SUBVENCIONS AJUNTAMENTS PER TRANSICIÓ ENERGÈTICA	0,00	500.000,00	500.000,00	499.971,12	67.572,15	67.572,15	0,00	432.427,85
1200	**425**			**Energia.**	**1.071.040,00**	**2.253.225,20**	**3.324.265,20**	**547.861,57**	**92.310,60**	**81.973,49**	**10.337,11**	**3.231.954,60**

SITUACIÓ DE DESPESES. PRESSUPOST D'EXERCICI CORRENT

Liquidació del pressupost de despeses (Per Ap.Press.: Orgànica + Programa + Econòmica)

					CRÈDITS PRESSUPOSTARIS							
Org.	**Prog.**	**Econ.**	**Sp.**	**Descripció**	**Inicials**	**Modificacions**	**Definitius**	**Despeses compromeses**	**Obligacions reconegudes netes**	**Pagaments**	**Obligacions pendents de pagament**	**Romanents de crèdit**
1200	920	48124	02	SN ASSOCIACIÓ ENGINYERS TELECOMUNICACIONS DE CATALUNYA. TECNOLOGI	0,00	19.680,00	19.680,00	19.680,00	10.000,00	10.000,00	0,00	9.680,00
1200	**920**			**Administració general.**	**0,00**	**19.680,00**	**19.680,00**	**19.680,00**	**10.000,00**	**10.000,00**	**0,00**	**9.680,00**
1200				**Medi Ambient, Salut Pública, Enginyeria Municipal i Territori**	**7.145.004,75**	**11.456.283,30**	**18.601.288,05**	**11.329.006,84**	**7.035.490,28**	**6.765.119,96**	**270.370,32**	**11.565.797,77**

SITUACIÓ DE DESPESES. PRESSUPOST D'EXERCICI CORRENT

Liquidació del pressupost de despeses (Per Ap.Press.: Orgànica + Programa + Econòmica)

Org.	Prog.	Econ.	Sp.	Descripció	CRÈDITS PRESSUPOSTARIS Inicials	Modificacions	Definitius	Despeses compromeses	Obligacions reconegudes netes	Pagaments	Obligacions pendents de pagament	Romanents de crèdit
2010	231	48902	01	SN CÀRITAS DIOCESANA. ACTIVITATS	100.000,00	30.000,00	130.000,00	130.000,00	0,00	0,00	0,00	130.000,00
2010	231	48902	02	SN CÀRITAS DIOCESANA. ACTIVITATS	0,00	34.286,75	34.286,75	34.286,75	34.286,75	34.286,75	0,00	0,00
2010	231	48903	01	SN FUNDACIÓ BANC D'ALIMENTS. ACTIVITATS	100.000,00	30.000,00	130.000,00	130.000,00	99.999,30	99.999,30	0,00	30.000,70
2010	231	48948	01	SN FUNDACIÓ PRIVADA BONANIT. ACTIVITATS	15.000,00	0,00	15.000,00	15.000,00	15.000,00	15.000,00	0,00	0,00
2010	231	48948	02	SN FUNDACIÓ PRIVADA BONANIT. ACTIVITATS	0,00	15.000,00	15.000,00	15.000,00	15.000,00	15.000,00	0,00	0,00
2010	231	48950	01	SN FUNDACIÓ PRIVADA TUTELAR DE LES COMARQUES DE TARRAGONA. ACTIVI	10.000,00	-10.000,00	0,00	0,00	0,00	0,00	0,00	0,00
2010	231	78020	02	SN FUNDACIÓ PRIVADA TUTELAR COMARQUES DE TARRAGONA. ADQUISICIÓ EQ	0,00	10.000,00	10.000,00	10.000,00	10.000,00	10.000,00	0,00	0,00
2010	231	78031	01	SN FUNDACIÓ PRIVADA TUTELAR DE LES COMARQUES DE TARRAGONA. ADQUIS	0,00	10.000,00	10.000,00	10.000,00	0,00	0,00	0,00	10.000,00
2010	231	78918	01	SN FUNDACIÓ SANTA TERESA A CALAFELL. MILLORES EDIFICI 2A FASE	150.000,00	0,00	150.000,00	150.000,00	0,00	0,00	0,00	150.000,00
2010	231	78918	02	SN FUNDACIÓ SANTA TERESA. CONSTRUCCIÓ NOU EDIFICI	0,00	150.000,00	150.000,00	150.000,00	150.000,00	150.000,00	0,00	0,00
2010	**231**			**Assistència social primària.**	**375.000,00**	**269.286,75**	**644.286,75**	**644.286,75**	**324.286,05**	**324.286,05**	**0,00**	**320.000,70**
2010	312	48170	01	SN AFANOC SUPORT PROGRAMA D'ATENCIÓ PSICOSOCIAL	0,00	12.000,00	12.000,00	12.000,00	0,00	0,00	0,00	12.000,00
2010	**312**			**Hospitals, serveis assistencials i centres de salut.**	**0,00**	**12.000,00**	**12.000,00**	**12.000,00**	**0,00**	**0,00**	**0,00**	**12.000,00**
2010	321	76262	02	SN AJUNTAMENT DE FALSET. ESCOLA DE MÚSICA DE ALFABAR	0,00	100.000,00	100.000,00	100.000,00	0,00	0,00	0,00	100.000,00
2010	**321**			**Creació de centres docents d'ensenyament preescolar i primària.**	**0,00**	**100.000,00**	**100.000,00**	**100.000,00**	**0,00**	**0,00**	**0,00**	**100.000,00**
2010	323	48001	01	PROGRAMA D'AJUTS PER ASSISTÈNCIA CENTRES ENSENYAMENT ESPECIALS	130.000,00	0,00	130.000,00	129.959,26	11.839,13	11.839,13	0,00	118.160,87
2010	323	48001	02	PROGRAMA D'AJUTS PER ASSISTÈNCIA CENTRES ENSENYAMENT ESPECIALS	0,00	129.976,30	129.976,30	128.397,05	128.397,05	128.397,05	0,00	1.579,25
2010	**323**			**Funcionament de centres docents d'ensenyament preescolar i primàr**	**130.000,00**	**129.976,30**	**259.976,30**	**258.356,31**	**140.236,18**	**140.236,18**	**0,00**	**119.740,12**
2010	324	45101	01	SN UNIVERSITAT ROVIRA I VIRGILI. US COMPARTIT DELS CRAI - COFINAN	60.000,00	18.000,00	78.000,00	78.000,00	0,00	0,00	0,00	78.000,00

SITUACIÓ DE DESPESES. PRESSUPOST D'EXERCICI CORRENT

Liquidació del pressupost de despeses (Per Ap.Press.: Orgànica + Programa + Econòmica)

Org.	Prog.	Econ.	Sp.	Descripció	CRÈDITS PRESSUPOSTARIS Inicials	Modificacions	Definitius	Despeses compromeses	Obligacions reconegudes netes	Pagaments	Obligacions pendents de pagament	Romanents de crèdit
2010	324	45101	02	SN UNIVERSITAT ROVIRA I VIRGILI. US COMPARTIT DELS CRAI (CO	0,00	40.000,00	40.000,00	40.000,00	40.000,00	40.000,00	0,00	0,00
2010	324	46200	01	SN AJUNTAMENT DE VILA-SECA PER CONSERVATORI DE MÚSICA	527.456,00	0,00	527.456,00	527.456,00	527.456,00	527.456,00	0,00	0,00
2010	324	46201	01	SN AJUNTAMENT DE MORA LA NOVA PER ACTIVITATS ESCOLA D'ART	30.000,00	0,00	30.000,00	30.000,00	0,00	0,00	0,00	30.000,00
2010	324	46201	02	SN ESCOLA D'ART MORA LA NOVA. ACTIVITATS	0,00	30.000,00	30.000,00	30.000,00	30.000,00	30.000,00	0,00	0,00
2010	324	46228	01	SN AJUNTAMENT D'AMPOSTA. ACTIVITATS ESCOLA D'ART	10.000,00	0,00	10.000,00	10.000,00	0,00	0,00	0,00	10.000,00
2010	324	46228	02	SN AJUNTAMENT D'AMPOSTA. ACTIVITATS ESCOLA D'ART	0,00	20.000,00	20.000,00	9.276,02	9.276,02	9.276,02	0,00	10.723,98
2010	**324**			**Funcionament de centres docents d'ensenyament secundari.**	**627.456,00**	**108.000,00**	**735.456,00**	**724.732,02**	**606.732,02**	**606.732,02**	**0,00**	**128.723,98**
2010	326	46701	01	SN CONSORCI NORMALITZACIÓ LINGÜÍSTICA. ACTIVITATS	10.000,00	0,00	10.000,00	0,00	0,00	0,00	0,00	10.000,00
2010	326	48000	01	SN ASSOCIACIÓ TEATRESCOLA. CAMPANY A DE TEATRE A LES ESCOLES	15.000,00	0,00	15.000,00	15.000,00	15.000,00	15.000,00	0,00	0,00
2010	326	48002	01	SN FUNDACIÓ MARTA MATA GARRIGA. ACTIVITATS	10.000,00	0,00	10.000,00	10.000,00	0,00	0,00	0,00	10.000,00
2010	326	48002	02	SN FUNDACIÓ MARTA MATA GARRIGA. ACTIVITATS	0,00	10.000,00	10.000,00	7.733,15	7.733,15	7.733,15	0,00	2.266,85
2010	326	48900	01	SN UNIVERSITAT CATALANA D'ESTIU. ACTIVITATS	10.000,00	10.000,00	20.000,00	20.000,00	0,00	0,00	0,00	20.000,00
2010	326	48909	01	SN FUNDACIÓ PERE TARRES. ACTIVITATS	10.000,00	0,00	10.000,00	10.000,00	0,00	0,00	0,00	10.000,00
2010	326	48909	02	SN INSTITUT PERE TARRES. ACTIVITATS	0,00	10.000,00	10.000,00	10.000,00	10.000,00	10.000,00	0,00	0,00
2010	**326**			**Serveis complementaris d'educació**	**55.000,00**	**30.000,00**	**85.000,00**	**72.733,15**	**32.733,15**	**32.733,15**	**0,00**	**52.266,85**
2010	330	12000	01	SOUS GRUP A1	13.576,32	135,76	13.712,08	13.797,06	13.797,06	13.797,06	0,00	-84,98
2010	330	12001	01	SOUS GRUP A2	11.739,12	0,00	11.739,12	11.929,98	11.929,98	11.929,98	0,00	-190,86
2010	330	12003	01	SOUS GRUP C1	44.070,60	88,14	44.158,74	44.787,00	44.787,00	44.787,00	0,00	-628,26
2010	330	12004	01	SOUS GRUP C2	14.671,44	0,00	14.671,44	6.834,46	6.834,46	6.834,46	0,00	7.836,98
2010	330	12005	01	SOUS GRUP AP	1,00	0,00	1,00	0,00	0,00	0,00	0,00	1,00
2010	330	12006	01	TRIENNIS FUNCIONARIS	26.142,24	0,00	26.142,24	28.089,20	28.089,20	28.089,20	0,00	-1.946,96
2010	330	12009	01	ALTRES RETRIBUCIONS BÀSIQUES	49.605,82	-2.553,52	47.052,30	47.063,21	47.063,21	47.063,21	0,00	-10,91
2010	330	12100	01	COMPLEMENT DE DESTÍ	58.919,28	-5.217,06	53.702,22	54.336,00	54.336,00	54.336,00	0,00	-633,78
2010	330	12101	01	COMPLEMENT ESPECÍFIC	124.453,68	-8.682,54	115.771,14	118.526,77	118.526,77	118.526,77	0,00	-2.755,63

SITUACIÓ DE DESPESES. PRESSUPOST D'EXERCICI CORRENT

Liquidació del pressupost de despeses (Per Ap.Press.: Orgànica + Programa + Econòmica)

					CRÈDITS PRESSUPOSTARIS							
Org.	**Prog.**	**Econ.**	**Sp.**	**Descripció**	**Inicials**	**Modificacions**	**Definitius**	**Despeses compromeses**	**Obligacions reconegudes netes**	**Pagaments**	**Obligacions pendents de pagament**	**Romanents de crèdit**
2010	330	12103	01	ALTRES COMPLEMENTS FUNCIONARIS	24.093,72	-1.581,45	22.512,27	23.008,49	23.008,49	23.008,49	0,00	-496,22
2010	330	13000	01	RETRIBUCIONS BÀSIQUES PERSONAL LABORAL FIX	117.162,49	279.080,51	396.243,00	96.954,25	96.954,25	96.954,25	0,00	299.288,75
2010	330	13001	01	HORES EXTRAORDINÀRIES PERSONAL LABORAL FIX	909,00	0,00	909,00	0,00	0,00	0,00	0,00	909,00
2010	330	13002	01	ALTRES RETRIBUCIONS PERSONAL LABORAL FIX	1,00	0,00	1,00	0,00	0,00	0,00	0,00	1,00
2010	330	150	01	PRODUCTIVITAT	34.588,20	0,00	34.588,20	38.219,00	38.219,00	38.219,00	0,00	-3.630,80
2010	330	151	01	GRATIFICACIONS	2.424,00	0,00	2.424,00	0,00	0,00	0,00	0,00	2.424,00
2010	330	153	01	COMPLEMENTS DE DEDICACIÓ ESPECIAL	13.623,60	0,00	13.623,60	15.524,88	15.524,88	15.524,88	0,00	-1.901,28
2010	330	16000	01	QUOTA SEGURETAT SOCIAL	148.545,44	-1.597,41	146.948,03	117.741,34	117.741,34	117.741,34	0,00	29.206,69
2010	330	22706	02	CONTRACTACIÓ TREBALLS I SERVEIS CULTURA	0,00	3.768,54	3.768,54	3.768,54	0,00	0,00	0,00	3.768,54
2010	330	23020	01	DIETES	2.000,00	0,00	2.000,00	291,39	291,39	291,39	0,00	1.708,61
2010	330	23120	01	DESPLAÇAMENTS	1.500,00	0,00	1.500,00	2.568,32	2.568,32	2.568,32	0,00	-1.068,32
2010	330	62500	01	MATERIAL INVENTARIABLE	30.000,00	0,00	30.000,00	20.244,45	20.244,45	20.244,45	0,00	9.755,55
2010	330	62500	02	MATERIAL INVENTARIABLE (PRODUCCIÓ EXPOSICIONS ITINERANTS)	0,00	15.558,99	15.558,99	0,00	0,00	0,00	0,00	15.558,99
2010	330	76202	02	AJUTS SUBVENCIONS EXTRAORDINÀRIES PER OBRES	0,00	539.816,57	539.816,57	513.690,49	311.797,11	294.966,94	16.830,17	228.019,46
2010	330	76210	01	PROGRAMA D'INVERSIONS EQUIPAMENTS MUNICIPALS	700.000,00	0,00	700.000,00	676.178,05	164.212,82	140.640,81	23.572,01	535.787,18
2010	330	76210	02	PROGRAMA D'INVERSIONS EQUIPAMENTS CULTURALS I INTERÈS CIUTADÀ	0,00	632.721,50	632.721,50	630.990,02	499.725,41	486.717,46	13.007,95	132.996,09
2010	330	78900	01	AJUTS PER OBRES A ENTITATS	250.000,00	0,00	250.000,00	248.950,52	81.885,81	57.426,32	24.459,49	168.114,19
2010	330	78900	02	AJUTS EXTRA PER OBRES A ENTITATS	0,00	326.748,73	326.748,73	313.874,84	202.563,93	202.563,93	0,00	124.184,80
2010	**330**			**Administració general de cultura.**	**1.668.026,95**	**1.778.286,76**	**3.446.313,71**	**3.027.368,26**	**1.900.100,88**	**1.822.231,26**	**77.869,62**	**1.546.212,83**
2010	3322	45004	01	SN ARXIUS NACIONAL DE CATALUNYA. DIGITALITZACIÓ DOCUMENTACIÓ. AMB	0,00	15.000,00	15.000,00	0,00	0,00	0,00	0,00	15.000,00
2010	3322	46500	01	SUBVENCIONS ARXIUS HISTÒRICS	28.000,00	0,00	28.000,00	25.200,00	5.600,00	5.600,00	0,00	22.400,00
2010	3322	46500	02	SUBVENCIONS ARXIUS HISTÒRICS	0,00	19.600,00	19.600,00	19.274,93	19.274,93	19.274,93	0,00	325,07
2010	3322	48944	01	SN FUNDACIÓ CIVIL PRIVADA POPULUS ALBA. DIGITALITZACIÓ ARXIU TARR	25.000,00	0,00	25.000,00	25.000,00	11.573,75	11.573,75	0,00	13.426,25
2010	3322	48944	02	SN FUNDACIÓ CIVIL PRIVADA POPULUS ALBA. DIGITALITZACIÓ ARXIU TARR	0,00	13.426,25	13.426,25	13.426,25	13.426,25	13.426,25	0,00	0,00
2010	3322	48966	01	SN ARQUEBISBAT DE TARRAGONA. DIGITALITZACIÓ DOCUMENTACIÓ ARXIU HI	8.000,00	0,00	8.000,00	8.000,00	8.000,00	8.000,00	0,00	0,00
2010	3322	48973	02	SN ARXIU ARXIDIOCESÀ. DOCUMENTAL LLIBERTATS I DRETS HUMANS DURANT	0,00	25.000,00	25.000,00	25.000,00	25.000,00	25.000,00	0,00	0,00

SITUACIÓ DE DESPESES. PRESSUPOST D'EXERCICI CORRENT

Liquidació del pressupost de despeses (Per Ap.Press.: Orgànica + Programa + Econòmica)

Org.	Prog.	Econ.	Sp.	Descripció	CRÈDITS PRESSUPOSTARIS Inicials	Modificacions	Definitius	Despeses compromeses	Obligacions reconegudes netes	Pagaments	Obligacions pendents de pagament	Romanents de crèdit
2010	**3322**			**Arxius.**	**61.000,00**	**73.026,25**	**134.026,25**	**115.901,18**	**82.874,93**	**82.874,93**	**0,00**	**51.151,32**
2010	333	22706	01	CONTRACTACIÓ TREBALLS I SERVEIS AUDITORI	39.000,00	20.000,00	59.000,00	57.788,49	43.267,28	37.650,63	5.616,65	15.732,72
2010	333	22706	02	CONTRACTACIÓ TREBALLS I SERVEIS AUDITORI	0,00	6.008,72	6.008,72	6.008,72	5.600,00	5.600,00	0,00	408,72
2010	333	46252	01	SN AJUNTAMENT DE MÓRA D'EBRE. PROJECTE MUSEÍSTIC JULIO ANTONIO	0,00	100.000,00	100.000,00	0,00	0,00	0,00	0,00	100.000,00
2010	333	48000	01	SUBVENCIONS A MUSEUS	0,00	100.000,00	100.000,00	96.473,13	0,00	0,00	0,00	100.000,00
2010	333	76203	02	SN MUSEU CASTELLER	0,00	343.525,00	343.525,00	343.525,00	0,00	0,00	0,00	343.525,00
2010	333	76220	02	SN AJUNTAMENT DE TARRAGONA. MILLORA ESGLÉSIA SANT MIQUEL DEL PLA	0,00	6.000,00	6.000,00	0,00	0,00	0,00	0,00	6.000,00
2010	333	76233	02	SN AJUNTAMENT DE MÓRA D'EBRE. CREACIÓ ESPAI MUSEÍSTIC JÚLIO ANTON	0,00	20.000,00	20.000,00	20.000,00	0,00	0,00	0,00	20.000,00
2010	333	76249	02	SN AJUNTAMENT DE TORREDEMBARRA. ADEQUACIÓ CASAL	0,00	30.000,00	30.000,00	30.000,00	0,00	0,00	0,00	30.000,00
2010	333	76258	02	SN AJUNTAMENT DE GANDESA. ACTUACIONS AL MUSEU BATALLA DE L'EBRE	0,00	60.000,00	60.000,00	60.000,00	0,00	0,00	0,00	60.000,00
2010	333	76264	02	SN AJUNTAMENT DE RIUDOMS. CINEMA DIGITAL	0,00	14.000,00	14.000,00	0,00	0,00	0,00	0,00	14.000,00
2010	333	76269	02	SN AJUNTAMENT DE CAPÇANES. ADEQUACIÓ CONJUNT ART RUPESTRE	0,00	100.000,00	100.000,00	100.000,00	0,00	0,00	0,00	100.000,00
2010	333	76272	01	SN AJUNTAMENT DE VIMBODÍ I POBLET. PROJECTE MUSEOGRÀFIC MUSEU DEL	0,00	20.000,00	20.000,00	0,00	0,00	0,00	0,00	20.000,00
2010	333	76272	02	SN AJUNTAMENT DE VIMBODÍ. MUSEU VIDRE BUFAT	0,00	35.000,00	35.000,00	35.000,00	35.000,00	35.000,00	0,00	0,00
2010	333	76275	02	SN AJUNTAMENT DE RIUDOMS. ELEMENTS FESTIUS ST JAUME	0,00	20.000,00	20.000,00	20.000,00	20.000,00	20.000,00	0,00	0,00
2010	333	76282	01	SN AJUNTAMENT D'HORTA DE SANT JOAN. SALA D'EXPOSICIONS SANT SALVA	0,00	12.000,00	12.000,00	12.000,00	0,00	0,00	0,00	12.000,00
2010	333	76283	01	SN AJUNTAMENT DE RIUDOMS. ACCIONS D'ADAPTACIÓ D'UN CIRCUIT CULTUR	0,00	30.000,00	30.000,00	0,00	0,00	0,00	0,00	30.000,00
2010	333	76288	01	SN AJUNTAMENT VILALLONGA DEL CAMP PER EQUIPAMENT CULTURAL	0,00	30.000,00	30.000,00	0,00	0,00	0,00	0,00	30.000,00
2010	333	76289	01	SN AJUNTAMENT DE PERAFORT. REHABILITACIÓ TOMBES ROMANES	0,00	6.000,00	6.000,00	5.986,15	0,00	0,00	0,00	6.000,00
2010	333	76291	01	SN AJUNTAMENT D'ALCANAR. PROJECTE MUSEOGRÀFIC	0,00	30.000,00	30.000,00	0,00	0,00	0,00	0,00	30.000,00
2010	333	78000	01	SUBVENCIÓ A MUSEUS	100.000,00	-100.000,00	0,00	0,00	0,00	0,00	0,00	0,00
2010	333	78000	02	SUBVENCIÓ A MUSEUS	0,00	58.364,03	58.364,03	52.075,07	52.060,27	52.060,27	0,00	6.303,76
2010	333	78021	02	SN AGRUPACIÓ LES PECES. NOU LOCAL SOCIAL	0,00	200.000,00	200.000,00	200.000,00	200.000,00	200.000,00	0,00	0,00
2010	333	78022	02	SN ARQUEBISBAT. MILLORES PARRÒQUIA PRIORAL DE ST PERE DE REUS	0,00	17.000,00	17.000,00	17.000,00	0,00	0,00	0,00	17.000,00
2010	333	78030	01	SN ASSOCIACIÓ MUSEU-ARXIU DE MONTBLANC I COMARCA. OBRES DE MILLOR	0,00	20.000,00	20.000,00	20.000,00	0,00	0,00	0,00	20.000,00
2010	333	78916	01	SN MONTBLANC MUSEU DEL PESSEBRE DE CATALUNYA	0,00	20.000,00	20.000,00	20.000,00	13.529,48	13.529,48	0,00	6.470,52

SITUACIÓ DE DESPESES. PRESSUPOST D'EXERCICI CORRENT

Liquidació del pressupost de despeses (Per Ap.Press.: Orgànica + Programa + Econòmica)

Org.	Prog.	Econ.	Sp.	Descripció	CRÈDITS PRESSUPOSTARIS Inicials	Modificacions	Definitius	Despeses compromeses	Obligacions reconegudes netes	Pagaments	Obligacions pendents de pagament	Romanents de crèdit
2010	333	78919	02	SN INSTITUT D'ESTUDIS VALLENCS ADEQUACIÓ ESPAI GERHARD	0,00	20.000,00	20.000,00	20.000,00	0,00	0,00	0,00	20.000,00
2010	333	78920	02	SN SOCIETAT RECREATIVA DE LA VILA DE RIUDECANYES. ARRANJAMENTS	0,00	30.000,00	30.000,00	30.000,00	0,00	0,00	0,00	30.000,00
2010	333	78921	02	SN CENTRE RECREATIU DARMÓS. MILLORES LOCAL	0,00	28.000,00	28.000,00	28.000,00	28.000,00	28.000,00	0,00	0,00
2010	**333**			**Equipaments culturals i museus.**	**139.000,00**	**1.275.897,75**	**1.414.897,75**	**1.173.856,56**	**397.457,03**	**391.840,38**	**5.616,65**	**1.017.440,72**
2010	334	22699	01	DESPESES ESPECIALS	0,00	10.000,00	10.000,00	4.673,39	4.673,39	4.549,01	124,38	5.326,61
2010	334	22706	01	ESTUDIS RAMÒN BERENGUER IV	30.000,00	15.000,00	45.000,00	46.360,00	41.520,00	39.417,10	2.102,90	3.480,00
2010	334	22706	02	ESTUDIS RAMÒN BERENGUER	0,00	22.206,43	22.206,43	13.000,00	13.000,00	13.000,00	0,00	9.206,43
2010	334	24000	01	EDICIONS DE LLIBRES I ALTRES	24.000,00	0,00	24.000,00	32.661,86	21.061,86	21.061,86	0,00	2.938,14
2010	334	24000	02	EDICIONS DE LLIBRES I ALTRES	0,00	24.933,12	24.933,12	18.857,32	12.478,56	12.478,56	0,00	12.454,56
2010	334	45000	01	SN PARLAMENT DE CATALUNYA. VISITES ESCOLARS	15.000,00	0,00	15.000,00	15.000,00	0,00	0,00	0,00	15.000,00
2010	334	45002	01	SN GENERALITAT DE CATALUNYA SMITHSONIAN FOLKLIFE FESTIVAL	100.000,00	0,00	100.000,00	100.000,00	0,00	0,00	0,00	100.000,00
2010	334	45003	01	SN GENERALITAT DE CATALUNYA ARTS ESCÈNIQUES I MÚSICA ALS MUNICIPI	60.000,00	0,00	60.000,00	60.000,00	0,00	0,00	0,00	60.000,00
2010	334	45101	01	SN UNIVERSITAT ROVIRA I VIRGILI. SENYALÍSTICA DEL TERRITORI JULIO	0,00	30.000,00	30.000,00	30.000,00	0,00	0,00	0,00	30.000,00
2010	334	45105	01	SN INSTITUT CATALÀ DE PALEOECOLOGIA HUMANA I EVOLUCIÓ IPHES. EXCA	6.000,00	0,00	6.000,00	6.000,00	0,00	0,00	0,00	6.000,00
2010	334	46200	01	SUBVENCIONS ACTIVITATS SINGULARS AJUNTAMENTS	500.000,00	300.000,00	800.000,00	771.893,51	212.390,51	193.581,68	18.808,83	587.609,49
2010	334	46200	02	SUBVENCIONS CULTURALS EXTRA ACTIVITATS AJUNTAMENTS	0,00	394.820,78	394.820,78	370.760,58	370.760,58	370.760,58	0,00	24.060,20
2010	334	46201	01	PROGRAMA D'AJUTS PER ACTUACIONS INCLOSES AL CATÀLEG DE SERVEIS	1.200.000,00	0,00	1.200.000,00	1.199.857,34	1.199.857,34	898.206,32	301.651,02	142,66
2010	334	46203	01	AJUTS ACTIVITATS CULTURALS MUNICIPIS FINS 5000 HABITANTS	250.000,00	0,00	250.000,00	249.782,75	88.616,90	74.145,86	14.471,04	161.383,10
2010	334	46203	02	AJUTS ACTIVITATS CULTURALS MUNICIPIS	0,00	129.618,21	129.618,21	128.148,90	128.148,90	128.148,90	0,00	1.469,31
2010	334	46204	02	PROGRAMA DE GESTIÓ I MANTENIMENT EQUIPAMENTS MUNICIPALS	0,00	160.248,77	160.248,77	155.875,85	155.875,85	155.875,85	0,00	4.372,92
2010	334	46207	01	SN PATRONAT MUNICIPAL AUDITORI VENDRELL. ACTIVITATS	40.000,00	0,00	40.000,00	40.000,00	0,00	0,00	0,00	40.000,00
2010	334	46207	02	SN PATRONAT MUNICIPAL AUDITORI VENDRELL. ACTIVITATS	0,00	40.000,00	40.000,00	40.000,00	40.000,00	40.000,00	0,00	0,00
2010	334	46210	01	PROGRAMA D'AJUTS A LES ESCOLES DE MÚSICA MUNICIPALS	500.000,00	0,00	500.000,00	490.607,35	302.775,54	287.590,89	15.184,65	197.224,46
2010	334	46210	02	PROGRAMA D'AJUT A LES ESCOLES DE MÚSICA MUNICIPALS	0,00	86.789,55	86.789,55	86.789,55	86.789,55	86.789,55	0,00	0,00
2010	334	46217	02	SN AJUNTAMENT DE REUS. CAPITAL CULTURA CATALANA 2017	0,00	200.000,00	200.000,00	200.000,00	200.000,00	200.000,00	0,00	0,00
2010	334	46218	01	SN INSTITUT MUNICIPAL REUS CULTURA. FESTIVAL CURTMETRATGES	20.000,00	0,00	20.000,00	20.000,00	0,00	0,00	0,00	20.000,00

SITUACIÓ DE DESPESES. PRESSUPOST D'EXERCICI CORRENT

Liquidació del pressupost de despeses (Per Ap.Press.: Orgànica + Programa + Econòmica)

Org.	Prog.	Econ.	Sp.	Descripció	CRÈDITS PRESSUPOSTARIS Inicials	Modificacions	Definitius	Despeses compromeses	Obligacions reconegudes netes	Pagaments	Obligacions pendents de pagament	Romanents de crèdit
2010	334	46218	02	SN INSTITUT MUNICIPAL REUS CULTURA. FESTIVAL CURTMETRATGES	0,00	20.000,00	20.000,00	20.000,00	18.448,88	18.448,88	0,00	1.551,12
2010	334	46219	01	SN INSTITUT MUNICIPAL REUS CULTURA. MEMORIMAGE	30.000,00	0,00	30.000,00	30.000,00	0,00	0,00	0,00	30.000,00
2010	334	46219	02	SN AJUNTAMENT DE REUS FESTIVAL MEMORIMAGE	0,00	30.000,00	30.000,00	30.000,00	30.000,00	30.000,00	0,00	0,00
2010	334	46221	02	SN AJUNTAMENT DE REUS PER ACTES ANY TODA	0,00	15.000,00	15.000,00	10.421,19	10.421,19	10.421,19	0,00	4.578,81
2010	334	46226	01	SN AJUNTAMENT DE RIBA-ROJA. CELEBRACIÓ DEL 50È ANIVERSARI DEL TRA	0,00	10.000,00	10.000,00	10.000,00	0,00	0,00	0,00	10.000,00
2010	334	46230	01	SN AJUNTAMENT DE TORTOSA. FESTA DEL RENAIXEMENT	12.000,00	0,00	12.000,00	12.000,00	0,00	0,00	0,00	12.000,00
2010	334	46230	02	SN AJUNTAMENT DE TORTOSA. FESTA DEL RENAIXEMENT	0,00	12.000,00	12.000,00	12.000,00	12.000,00	12.000,00	0,00	0,00
2010	334	46231	01	SN INSTITUT MUNICIPAL REUS CULTURA. FESTIVAL TRAPREZI	30.000,00	0,00	30.000,00	30.000,00	0,00	0,00	0,00	30.000,00
2010	334	46231	02	SN INSTITUT MUNICIPAL REUS CULTURA. FESTIVAL TRAPREZI	0,00	30.000,00	30.000,00	30.000,00	30.000,00	30.000,00	0,00	0,00
2010	334	46232	01	SN AJUNTAMENT DE TARRAGONA. TARRACO VIVA	60.000,00	0,00	60.000,00	60.000,00	0,00	0,00	0,00	60.000,00
2010	334	46232	02	SN AJUNTAMENT DE TARRAGONA. TARRACO VIVA	0,00	45.000,00	45.000,00	44.248,13	44.248,13	44.248,13	0,00	751,87
2010	334	46234	01	SN AJUNTAMENT DELTEBRE. DELTEBRE DANSA	15.000,00	0,00	15.000,00	15.000,00	0,00	0,00	0,00	15.000,00
2010	334	46234	02	SN AJUNTAMENT DELTEBRE. DELTEBRE DANSA	0,00	15.000,00	15.000,00	15.000,00	15.000,00	15.000,00	0,00	0,00
2010	334	46236	01	SN AJUNTAMENT DE FALSET. CONGRÉS DE JOTES	0,00	6.000,00	6.000,00	6.000,00	0,00	0,00	0,00	6.000,00
2010	334	46238	01	SN AJUNTAMENT DE VILA-SECA CELEBRACIÓ QUINQUENNALS ERMITA DE LA P	5.000,00	-5.000,00	0,00	0,00	0,00	0,00	0,00	0,00
2010	334	46239	01	SN AJUNTAMENT DE LA SELVA DEL CAMP. REPRESENTACIÓ DE LA PASSIÓ	20.000,00	0,00	20.000,00	20.000,00	0,00	0,00	0,00	20.000,00
2010	334	46239	02	SN AJUNTAMENT DE LA SELVA DEL CAMP. XXI TROBADA D'ARMARTS	0,00	9.000,00	9.000,00	9.000,00	9.000,00	9.000,00	0,00	0,00
2010	334	46241	02	SN AJUNTAMENT DE L'ESPLUGA DE FRANCOLÍ. COMMEMORACIÓ CENTENARI MN	0,00	35.000,00	35.000,00	35.000,00	35.000,00	35.000,00	0,00	0,00
2010	334	46242	01	SN ENTITAT PÚBLICA EMPRESARIAL RIUDOMS GESTIÓ. ACTIVITATS CASAL R	40.000,00	0,00	40.000,00	40.000,00	0,00	0,00	0,00	40.000,00
2010	334	46242	02	SN ENTITAT PÚBLICA EMPRESARIAL RIUDOMS GESTIÓ. ACTIVITATS CASAL R	0,00	40.000,00	40.000,00	40.000,00	40.000,00	40.000,00	0,00	0,00
2010	334	46244	02	SN AJUNTAMENT DE REUS. ACTIVITATS ESPORTIVES CAPITAL CULTURAL	0,00	15.000,00	15.000,00	0,00	0,00	0,00	0,00	15.000,00
2010	334	46246	01	SN AJUNTAMENT DE TARRAGONA FESTIVALS TGNA-CAT.SUD	68.000,00	-68.000,00	0,00	0,00	0,00	0,00	0,00	0,00
2010	334	46247	01	SN INSTITUT MUNICIPAL REUS CULTURA. CIUTAT DE LA MÚSICA	0,00	150.000,00	150.000,00	150.000,00	0,00	0,00	0,00	150.000,00
2010	334	46250	01	SN AJUNTAMENT DE RIUDOMS. TROBADA D'ARMATS	0,00	9.000,00	9.000,00	7.732,52	7.732,52	7.732,52	0,00	1.267,48
2010	334	46251	01	SN AJUNTAMENT DE MONTBLANC CAPITAL DE LA SARDANA 2018	0,00	30.000,00	30.000,00	30.000,00	0,00	0,00	0,00	30.000,00
2010	334	46253	01	SN AGÈNCIA DE PROMOCIÓ DE CIUTAT REUS PROMOCIÓ. ANY PERE CASELLES	0,00	30.000,00	30.000,00	30.000,00	0,00	0,00	0,00	30.000,00
2010	334	46254	01	SN AJUNTAMENT DE RIBA-ROJA D'EBRE. EDICIÓ LLIBRE FORNS DE GINEBRA	0,00	8.000,00	8.000,00	8.000,00	0,00	0,00	0,00	8.000,00

SITUACIÓ DE DESPESES. PRESSUPOST D'EXERCICI CORRENT

Liquidació del pressupost de despeses (Per Ap.Press.: Orgànica + Programa + Econòmica)

					CRÈDITS PRESSUPOSTARIS							
Org.	Prog.	Econ.	Sp.	Descripció	Inicials	Modificacions	Definitius	Despeses compromeses	Obligacions reconegudes netes	Pagaments	Obligacions pendents de pagament	Romanents de crèdit
2010	334	46255	01	SN AJUNTAMENT TORTOSA. PUBLICACIÓ LLIBRE DE JOAN MOREIRA	0,00	4.000,00	4.000,00	4.000,00	0,00	0,00	0,00	4.000,00
2010	334	46256	01	SN AJUNTAMENT DE PRADES. CONCURS GOSSOS D'ATURA 2018	0,00	12.000,00	12.000,00	0,00	0,00	0,00	0,00	12.000,00
2010	334	46257	01	SN INSTITUT MUNICIPAL REUS CULTURA. ACCIONS EN CULTURA INCLUSIVA	0,00	50.000,00	50.000,00	50.000,00	0,00	0,00	0,00	50.000,00
2010	334	46260	01	SN AJUNTAMENT DE CAMBRILS. ANY CARDENAL VIDAL I BARRAQUER	0,00	30.000,00	30.000,00	30.000,00	0,00	0,00	0,00	30.000,00
2010	334	46510	01	SN C.C. RIBERA D'EBRE. AJUDA TRANSPORT TEATRE INFANTIL	5.000,00	0,00	5.000,00	4.954,00	4.954,00	4.954,00	0,00	46,00
2010	334	47920	01	SN TAC12 I CANAL TERRES DE L'EBRE. DOCUMENTAL TREMOLORS	0,00	13.000,00	13.000,00	13.000,00	0,00	0,00	0,00	13.000,00
2010	334	47921	02	SN COSSETÀNIA EDICIONS. ENCICLOPÈDIA CASTELLS (COFINANÇAT DIPUT	0,00	10.000,00	10.000,00	10.000,00	10.000,00	10.000,00	0,00	0,00
2010	334	47924	01	SN COOPERATIVA VINÍCOLA DEL PRIORAT ACTIVITATS CENTENARI	6.000,00	0,00	6.000,00	6.000,00	0,00	0,00	0,00	6.000,00
2010	334	47926	02	SN COOPERATIVA VINÍCOLA DEL PRIORAT. CENTENARI DE L'ENTITAT	0,00	15.000,00	15.000,00	15.000,00	15.000,00	15.000,00	0,00	0,00
2010	334	47927	01	SN EDITORIAL ALPHA. EDICIÓ COL·LECCIÓ BERNAT METGE	0,00	20.800,00	20.800,00	20.800,00	0,00	0,00	0,00	20.800,00
2010	334	47928	01	SN Agència de Publicitat Internacional Catalana, SL. Festival TG	0,00	68.000,00	68.000,00	0,00	0,00	0,00	0,00	68.000,00
2010	334	47929	01	SN FILMS NÒMADES. FESTIVAL TERRA	0,00	6.000,00	6.000,00	6.000,00	6.000,00	0,00	6.000,00	0,00
2010	334	47931	01	SN EXPLOTACIONS MARÍTIMES I PESQUERES. PROMOCIÓ D'EDUCACIÓ AMBIEN	0,00	18.000,00	18.000,00	18.000,00	0,00	0,00	0,00	18.000,00
2010	334	48111	01	PREMIS I BEQUES	18.000,00	0,00	18.000,00	0,00	0,00	0,00	0,00	18.000,00
2010	334	48112	01	SN COL·LEGI D'ARQUITECTES DE TARRAGONA. ACTES BIENNAL ARQUITECTUR	0,00	8.000,00	8.000,00	0,00	0,00	0,00	0,00	8.000,00
2010	334	48125	02	SN SOCIETAT MUSICAL LA UNIÓ FILHARMÒNICA D'AMPOSTA. CENTENARI	0,00	20.000,00	20.000,00	20.000,00	20.000,00	20.000,00	0,00	0,00
2010	334	48162	01	SN IRMU INVENTARI DEL PATRIMONI IMMATERIAL DEL BAIX PENEDÈS	5.000,00	0,00	5.000,00	5.000,00	0,00	0,00	0,00	5.000,00
2010	334	48162	02	SN INSTITUT RAMON MUNTANER PER L'INVENTARI DEL PATRIMONI IMMATERI	0,00	5.000,00	5.000,00	5.000,00	5.000,00	5.000,00	0,00	0,00
2010	334	48165	02	SN FUNDACIÓ CIUTAT DE VALLS. PREMI GUASCH-CORANTY	0,00	20.000,00	20.000,00	19.836,62	19.836,62	19.836,62	0,00	163,38
2010	334	48167	02	SN SOCIETAT LA CUMPRATIVA DE LLORENÇ DEL PENEDÈS. ACTES DEL CENTE	0,00	20.000,00	20.000,00	20.000,00	20.000,00	20.000,00	0,00	0,00
2010	334	48171	02	SN 4 DIPUTACIONS I INSTITUTU R. MUNTANER. BIOGRAFIA DIPUTATS MANC	0,00	5.000,00	5.000,00	5.000,00	5.000,00	5.000,00	0,00	0,00
2010	334	48172	01	SN ASSOCIACIÓ FIC-CAT FESTIVAL CURTMETRATGES	8.000,00	0,00	8.000,00	8.000,00	8.000,00	8.000,00	0,00	0,00
2010	334	48172	02	SN ASSOCIACIÓ FIC-CAT. FESTIVAL INTERNACIONAL DE CURTMETRATGES EN	0,00	8.000,00	8.000,00	0,00	0,00	0,00	0,00	8.000,00
2010	334	48175	01	SN CENTRE DE LECTURA DE REUS. ACTIVITATS	15.000,00	0,00	15.000,00	15.000,00	0,00	0,00	0,00	15.000,00
2010	334	48175	02	SN CENTRE DE LECTURA DE REUS. ACTIVITATS	0,00	17.000,00	17.000,00	17.000,00	17.000,00	17.000,00	0,00	0,00
2010	334	48180	01	SN COLLES CASTELLERES DE LA DEMARCACIÓ DE TARRAGONA. ACTUACIONS I	500.000,00	-166.643,00	333.357,00	333.356,05	162.792,03	158.048,00	4.744,03	170.564,97
2010	334	48181	01	SN CERCLE CATALÀ DE MADRID. ACTIVITATS	6.000,00	11.000,00	17.000,00	17.000,00	12.730,77	12.730,77	0,00	4.269,23

SITUACIÓ DE DESPESES. PRESSUPOST D'EXERCICI CORRENT

Liquidació del pressupost de despeses (Per Ap.Press.: Orgànica + Programa + Econòmica)

					CRÈDITS PRESSUPOSTARIS							
Org.	Prog.	Econ.	Sp.	Descripció	Inicials	Modificacions	Definitius	Despeses compromeses	Obligacions reconegudes netes	Pagaments	Obligacions pendents de pagament	Romanents de crèdit
2010	334	48185	01	SN FUNDACIÓ MÚSICA SOLIDARIA. FESTIVAL DE MÚSICA DE SANTES CREUS	0,00	10.000,00	10.000,00	10.000,00	10.000,00	10.000,00	0,00	0,00
2010	334	48186	01	SN CASA DE ANDALUCIA DE TARRAGONA I PROVÍNCIA. ACTIVITATS	0,00	15.000,00	15.000,00	15.000,00	15.000,00	15.000,00	0,00	0,00
2010	334	48189	01	SN AGRUPACIÓ CULTURAL VILA-SECA. ACTIVITATS RESCAT DE LES CENT DO	0,00	15.300,00	15.300,00	15.300,00	15.300,00	15.300,00	0,00	0,00
2010	334	48191	01	SN FEDERACIÓ DE CONCURSOS DE GOSSOS D'ATURA 2018	0,00	6.000,00	6.000,00	0,00	0,00	0,00	0,00	6.000,00
2010	334	48192	01	SN TRONO VILLEGAS-COL.LECTIU DE TEATRE NECESSARI. FESTIVAL INTERN	0,00	6.000,00	6.000,00	6.000,00	0,00	0,00	0,00	6.000,00
2010	334	48193	01	SN COL.LEGI DE METGES. 120e ANIVERSARI	0,00	6.000,00	6.000,00	6.000,00	0,00	0,00	0,00	6.000,00
2010	334	48205	01	SN ARQUEBISBAT TARRAGONA.AMICS DEL SANTUARI M.DEU PINEDA. CELEBRA	0,00	12.000,00	12.000,00	12.000,00	0,00	0,00	0,00	12.000,00
2010	334	48903	01	SN LIRA VENDRELLENCA. ACTIVITATS	15.000,00	0,00	15.000,00	15.000,00	15.000,00	15.000,00	0,00	0,00
2010	334	48903	02	SN LIRA VENDRELLENCA. ACTIVITATS	0,00	15.000,00	15.000,00	15.000,00	15.000,00	15.000,00	0,00	0,00
2010	334	48904	01	SN FUNDACIÓ PRIVADA CAMERATA S XXI. ACTIVITATS	3.000,00	0,00	3.000,00	3.000,00	3.000,00	3.000,00	0,00	0,00
2010	334	48905	01	SN ASSOCIACIÓ MEDIEVAL LLEGENDA DE SANT JORDI. SETMANA MEDIEVAL M	20.000,00	0,00	20.000,00	20.000,00	20.000,00	20.000,00	0,00	0,00
2010	334	48906	01	PROGRAMA D'AJUTS PER PUBLICACIONS D'ÀMBIT LOCAL	80.000,00	20.000,00	100.000,00	96.916,68	46.624,55	37.801,59	8.822,96	53.375,45
2010	334	48906	02	PROGRAMA D’AJUTS PER PUBLICACIONS D’ÀMBIT LOCAL	0,00	27.916,83	27.916,83	27.916,83	27.916,83	27.813,46	103,37	0,00
2010	334	48908	01	SUBVENCIONS ACTIVITATS SINGULARS ENTITATS	800.000,00	0,00	800.000,00	792.372,17	350.266,73	273.164,44	77.102,29	449.733,27
2010	334	48908	02	SUBVENCIONS ACTIVITATS CULTURALS EXTRAORDINÀRIES	0,00	502.565,33	502.565,33	454.620,28	450.388,08	450.388,08	0,00	52.177,25
2010	334	48920	01	SN FUNDACIÓ PAU CASALS DEL VENDRELL. ACTIVITATS	40.000,00	0,00	40.000,00	40.000,00	0,00	0,00	0,00	40.000,00
2010	334	48920	02	SN FUNDACIÓ PAU CASALS DEL VENDRELL. ACTIVITATS	0,00	40.000,00	40.000,00	40.000,00	40.000,00	40.000,00	0,00	0,00
2010	334	48929	01	SN CÀMERA MUSICAE. ACTIVITATS	16.000,00	0,00	16.000,00	16.000,00	16.000,00	16.000,00	0,00	0,00
2010	334	48944	01	SN FUNDACIÓ CIVIL PRIVADA POPULUS ALBA. ACTIVITATS	25.000,00	0,00	25.000,00	25.000,00	25.000,00	25.000,00	0,00	0,00
2010	334	48962	02	SN INSTITUT RAMON MUNTANER INVENTARI PATRIMONI CULTURAL TERRES DE	0,00	20.000,00	20.000,00	20.000,00	20.000,00	20.000,00	0,00	0,00
2010	334	48966	01	SN ARQUEBISBAT. EDICIÓ DEL LLIBRE DEL SANTUARI DE MONTFERRI	0,00	9.000,00	9.000,00	9.000,00	0,00	0,00	0,00	9.000,00
2010	334	76227	02	SN AJUNTAMENT TORTOSA. MILLORA AUDITORI FELIP PEDRELL	0,00	40.000,00	40.000,00	40.000,00	40.000,00	40.000,00	0,00	0,00
2010	334	76264	02	SN AJUNTAMENT DE RIUDOMS. CONSOLIDACIÓ EDIFICI "LES MONGES"	0,00	150.000,00	150.000,00	150.000,00	0,00	0,00	0,00	150.000,00
2010	334	76265	01	SN AJUNTAMENT DE MONT-ROIG. ADEQUACIÓ MAS MIRÓ	30.000,00	-30.000,00	0,00	0,00	0,00	0,00	0,00	0,00
2010	334	76294	01	SN AJUNTAMENT DE BENIFALLET. MILLORA CAMÍ D'ACCÉS COVES MERAVELLE	0,00	50.000,00	50.000,00	50.000,00	0,00	0,00	0,00	50.000,00
2010	334	78019	02	SN CONGREGACIÓ DE LA SANG DE TARRAGONA. REHABILITACIÓ FAÇANES ESG	0,00	1.663,83	1.663,83	1.663,83	1.663,83	1.663,83	0,00	0,00
2010	334	78915	02	SN CENTRE DE LECTURA DE REUS. PER OBRES DE REFORMA	0,00	50.000,00	50.000,00	0,00	0,00	0,00	0,00	50.000,00

SITUACIÓ DE DESPESES. PRESSUPOST D'EXERCICI CORRENT

Liquidació del pressupost de despeses (Per Ap.Press.: Orgànica + Programa + Econòmica)

					CRÈDITS PRESSUPOSTARIS							
Org.	**Prog.**	**Econ.**	**Sp.**	**Descripció**	**Inicials**	**Modificacions**	**Definitius**	**Despeses compromeses**	**Obligacions reconegudes netes**	**Pagaments**	**Obligacions pendents de pagament**	**Romanents de crèdit**
2010	334	78923	01	SN CENTRE DE LECTURA DE REUS. OBRES DE REFORMA	250.000,00	0,00	250.000,00	0,00	0,00	0,00	0,00	250.000,00
2010	334	78924	01	SN FUNDACIÓ MAS MIRÓ ADEQUACIÓ MAS MIRÓ	0,00	30.000,00	30.000,00	30.000,00	30.000,00	30.000,00	0,00	0,00
2010	334	78924	02	SN FUNDACIÓ MAS MIRÓ ADEQUACIÓ MAS MIRÓ	0,00	30.000,00	30.000,00	30.000,00	0,00	0,00	0,00	30.000,00
2010	334	78926	01	SN COLLES CASTELLERES DE LA DEMARCACIÓ DE TARRAGONA. INVERSIONS	0,00	201.644,00	201.644,00	201.643,95	44.012,18	42.399,25	1.612,93	157.631,82
2010	**334**			**Promoció cultural.**	**4.867.000,00**	**3.271.863,85**	**8.138.863,85**	**7.560.050,65**	**4.621.285,32**	**4.170.556,92**	**450.728,40**	**3.517.578,53**
2010	336	48188	01	SN REIAL ARXICONFRARIA DE LA CINTA DE TORTOSA. RESTAURACIÓ IMATGE	0,00	12.000,00	12.000,00	12.000,00	12.000,00	12.000,00	0,00	0,00
2010	336	48194	01	SN BISBAT DE TORTOSA. RETAULE DE SANTA ANNA	0,00	12.000,00	12.000,00	12.000,00	0,00	0,00	0,00	12.000,00
2010	336	76226	01	SN AJUNTAMENT DE VILAPLANA. RECUPERACIÓ ARQUEOLÒGIA ESGLÈSIA DE L	0,00	10.000,00	10.000,00	10.000,00	0,00	0,00	0,00	10.000,00
2010	336	76230	02	SN AJUNTAMENT DE BANYERES DEL PENEDÈS ARRANJAMENT CASA FONTANILLE	0,00	107.928,13	107.928,13	107.928,13	67.340,14	67.340,14	0,00	40.587,99
2010	336	76236	02	SN AJUNTAMENT DE CUNIT. OBRES MILLORA CASAL	0,00	50.000,00	50.000,00	50.000,00	0,00	0,00	0,00	50.000,00
2010	336	76285	01	SN PONTILS-SANT MAGÍ DE LA BRUFAGANYA. REHABILITACIÓ ANTIGA RECTO	0,00	35.000,00	35.000,00	0,00	0,00	0,00	0,00	35.000,00
2010	336	77021	02	SN CELLER DOMENYS PER RESTAURACIÓ CELLER MODERNISTA DE ROCAFORT D	0,00	164.954,76	164.954,76	164.954,76	164.954,76	164.954,76	0,00	0,00
2010	336	78009	01	SN FUNDACIÓ CIVIL PRIVADA POPULUS ALBA. MILLORA AL MONESTIR DE PO	200.000,00	150.000,00	350.000,00	350.000,00	54.207,88	54.207,88	0,00	295.792,12
2010	336	78009	02	SN FUNDACIÓ CIVIL PRIVADA POPULUS ALBA. MILLORA AL MONESTIR DE PO	0,00	62.121,42	62.121,42	62.121,42	62.121,42	62.121,42	0,00	0,00
2010	336	78011	02	SN ABADIA DE MONTSERRAT. RESTAURACIÓ SALA ABAT AURELI	0,00	17.916,00	17.916,00	17.916,00	17.916,00	17.916,00	0,00	0,00
2010	336	78012	02	SN ARQUEBISBAT. ESGLÈSIA ROCAFORT DE QUERALT	0,00	20.000,00	20.000,00	20.000,00	0,00	0,00	0,00	20.000,00
2010	336	78015	01	SN ARQUEBISBAT DE TARRAGONA. REHABILITACIÓ FAÇANA SANTUARI SAGRAT	0,00	25.000,00	25.000,00	25.000,00	0,00	0,00	0,00	25.000,00
2010	336	78017	01	SN ARQUEBISBAT DE TARRAGONA. RESTAURACIÓ SARGES ORGUE DE LA CATED	0,00	30.000,00	30.000,00	29.862,82	29.862,82	29.862,82	0,00	137,18
2010	336	78018	02	SN ARQUEBISBAT. ORGUE ESGLÉSIA ST.JOAN DE VALLS	0,00	100.000,00	100.000,00	100.000,00	0,00	0,00	0,00	100.000,00
2010	336	78023	01	SN ARQUEBISBAT DE TARRAGONA. COMPRA ORGUE PARRÒQUIA D'ALIÓ	0,00	18.000,00	18.000,00	18.000,00	0,00	0,00	0,00	18.000,00
2010	336	78024	01	SN ARQUEBISBAT DE TARRAGONA. MILLORES PARRÒQUIA DE SANT ESTEVE DE	40.000,00	0,00	40.000,00	40.000,00	0,00	0,00	0,00	40.000,00
2010	336	78025	01	SN BISBAT DE TORTOSA REPOSICIÓ CAMPANA ESGLÉSIA DE SANT MIQUEL DE	15.000,00	0,00	15.000,00	15.000,00	15.000,00	15.000,00	0,00	0,00
2010	336	78026	01	SN ORDRE GERMANES DE SANTA CLARA ARRANJAMENT TEULADA CONVENT A TO	18.000,00	0,00	18.000,00	18.000,00	18.000,00	18.000,00	0,00	0,00
2010	336	78027	01	SN ARQUEBISBAT DE TARRAGONA. REHABILITACIÓ ESGLÉSIA DELS GARIDELL	0,00	12.000,00	12.000,00	0,00	0,00	0,00	0,00	12.000,00
2010	336	78028	01	SN ARQUEBISBAT. REHABILITACIÓ PARRÒQUIA SANT CRISTÒFOL DE CUNIT	0,00	5.000,00	5.000,00	0,00	0,00	0,00	0,00	5.000,00
2010	336	78029	01	SN ARQUEBISBAT DE TARRRAGONA. OBRES MUSEU BÍBLIC	0,00	8.000,00	8.000,00	8.000,00	0,00	0,00	0,00	8.000,00

SITUACIÓ DE DESPESES. PRESSUPOST D'EXERCICI CORRENT

Liquidació del pressupost de despeses (Per Ap.Press.: Orgànica + Programa + Econòmica)

					CRÈDITS PRESSUPOSTARIS							
Org.	**Prog.**	**Econ.**	**Sp.**	**Descripció**	**Inicials**	**Modificacions**	**Definitius**	**Despeses compromeses**	**Obligacions reconegudes netes**	**Pagaments**	**Obligacions pendents de pagament**	**Romanents de crèdit**
2010	336	78032	01	SN BISBAT DE TORTOSA. ESGLÈSIA POBLE NOU DEL DELTA	0,00	25.000,00	25.000,00	0,00	0,00	0,00	0,00	25.000,00
2010	**336**			**Protecció i gestió del patrimoni historicoartístic.**	**273.000,00**	**864.920,31**	**1.137.920,31**	**1.060.783,13**	**441.403,02**	**441.403,02**	**0,00**	**696.517,29**
2010	337	46228	01	SN AJUNTAMENT D'AMPOSTA. ACTIVITATS CENTRE D'ARTS VISUALS	20.000,00	0,00	20.000,00	20.000,00	0,00	0,00	0,00	20.000,00
2010	337	46228	02	SN AJUNTAMENT D'AMPOSTA. ACTIVITATS CENTRE D'ARTS VISUALS	0,00	15.000,00	15.000,00	15.000,00	15.000,00	15.000,00	0,00	0,00
2010	337	76514	01	CONSELL COMARCAL BAIX EBRE. MILLORES VIA VERDA	15.000,00	0,00	15.000,00	15.000,00	0,00	0,00	0,00	15.000,00
2010	337	76514	02	SN CONSELL COMARCAL BAIX EBRE. MILLORES VIA VERDA	0,00	15.000,00	15.000,00	15.000,00	15.000,00	15.000,00	0,00	0,00
2010	337	76515	01	CONSELL COMARCAL TERRA ALTA. MILLORES VIA VERDA	15.000,00	0,00	15.000,00	15.000,00	0,00	0,00	0,00	15.000,00
2010	337	76515	02	SN CONSELL COMARCAL TERRA ALTA. MILLORES VIA VERDA	0,00	15.000,00	15.000,00	15.000,00	15.000,00	15.000,00	0,00	0,00
2010	337	78014	01	SN ENTITAT EL CENTRE. OBRES A L'EDIFICI	0,00	49.000,00	49.000,00	49.000,00	0,00	0,00	0,00	49.000,00
2010	337	78014	02	SN ENTITAT EL CENTRE. OBRES A L'EDIFICI	0,00	200.000,00	200.000,00	200.000,00	150.922,20	150.922,20	0,00	49.077,80
2010	**337**			**Instal·lacions d'ocupació del temps lliure**	**50.000,00**	**294.000,00**	**344.000,00**	**344.000,00**	**195.922,20**	**195.922,20**	**0,00**	**148.077,80**
2010	338	46208	02	SN AJUNTAMENT DE TARRAGONA CONCURS DE CASTELLS	0,00	10.000,00	10.000,00	10.000,00	10.000,00	10.000,00	0,00	0,00
2010	338	46238	01	SN AJUNTAMENT VILA-SECA. PESSEBRE DE SORRA	10.000,00	0,00	10.000,00	10.000,00	0,00	0,00	0,00	10.000,00
2010	338	46238	02	SN AJUNTAMENT VILA-SECA. PESSEBRE DE SORRA	0,00	10.000,00	10.000,00	10.000,00	10.000,00	10.000,00	0,00	0,00
2010	338	47922	02	SN DIPUTACIONS, EDICIONS 62, FESTES I TRADICIONS DE CATALUNYA	0,00	20.000,00	20.000,00	20.000,00	20.000,00	20.000,00	0,00	0,00
2010	338	48917	01	SN COORDINADORA COLLES SARDANISTES. CONCURS DE COLLES	4.000,00	0,00	4.000,00	4.000,00	0,00	0,00	0,00	4.000,00
2010	338	48917	02	SN COORDINADORA COLLES SARDANISTES. CONCURS DE COLLES	0,00	4.000,00	4.000,00	4.000,00	4.000,00	4.000,00	0,00	0,00
2010	**338**			**Festes populars i celebracions.**	**14.000,00**	**44.000,00**	**58.000,00**	**58.000,00**	**44.000,00**	**44.000,00**	**0,00**	**14.000,00**
2010	341	22609	01	ACTES CULTURALS JOCS MEDITERRANIS	0,00	75.000,00	75.000,00	62.393,35	62.393,35	62.393,35	0,00	12.606,65
2010	341	45006	01	SN SECRETARIA GENERAL DE L'ESPORT. SERVEI ATENCIÓ ALS CLUBS ESPOR	0,00	20.000,00	20.000,00	0,00	0,00	0,00	0,00	20.000,00
2010	341	46228	01	SN AJUNTAMENT D'AMPOSTA. ACTIVITATS CENTRE DE TECNIFICACIÓ ESPORT	12.000,00	0,00	12.000,00	12.000,00	0,00	0,00	0,00	12.000,00
2010	341	46228	02	SN AJUNTAMENT D'AMPOSTA. ACTIVITATS CENTRE DE TECNIFICACIÓ ESPORT	0,00	12.000,00	12.000,00	12.000,00	12.000,00	12.000,00	0,00	0,00
2010	341	48000	01	SUPORT ACTIVITATS ESPORTIVES SINGULARS	300.000,00	0,00	300.000,00	298.714,87	107.711,60	78.206,68	29.504,92	192.288,40

SITUACIÓ DE DESPESES. PRESSUPOST D'EXERCICI CORRENT

Liquidació del pressupost de despeses (Per Ap.Press.: Orgànica + Programa + Econòmica)

					CRÈDITS PRESSUPOSTARIS							
Org.	**Prog.**	**Econ.**	**Sp.**	**Descripció**	**Inicials**	**Modificacions**	**Definitius**	**Despeses compromeses**	**Obligacions reconegudes netes**	**Pagaments**	**Obligacions pendents de pagament**	**Romanents de crèdit**
2010	341	48000	02	SUPORT ESPORT BASE I ACTIVITATS ESPORTIVES ESTRAORDINARIES	0,00	254.631,52	254.631,52	236.402,11	232.274,37	229.574,37	2.700,00	22.357,15
2010	341	48163	01	SN VOLTA CICLISTA A CATALUNYA ASSOCIACIÓ ESPORTIVA. ORGANITZACIÓ	6.000,00	6.000,00	12.000,00	12.000,00	12.000,00	12.000,00	0,00	0,00
2010	341	48173	02	SN FEDERACIÓ CATALANA D'ESPORTS PER A DISMINUÏTS PSÍQUICS. ACTIVI	0,00	3.000,00	3.000,00	3.000,00	3.000,00	3.000,00	0,00	0,00
2010	341	48187	01	SN CLUB DE HOQUEI VILA-SECA. 25È ANIVERSARI	0,00	20.000,00	20.000,00	20.000,00	20.000,00	20.000,00	0,00	0,00
2010	341	48198	01	SN FEDERACIÓ CATALANA D'ESPORT PER A PERSONES AMB DISCAPACITAT IN	0,00	20.000,00	20.000,00	20.000,00	20.000,00	0,00	20.000,00	0,00
2010	341	48919	01	SN CONSELLS ESPORTIUS. ACTIVITATS	344.000,00	0,00	344.000,00	344.000,00	218.193,60	145.359,58	72.834,02	125.806,40
2010	341	48919	02	SN CONSELLS ESPORTIUS. ACTIVITATS	0,00	179.933,77	179.933,77	179.933,77	176.737,37	176.737,37	0,00	3.196,40
2010	341	48945	01	SN FUNDACIÓ FUTBOL CLUB BARCELONA. ACTIVITATS	60.000,00	0,00	60.000,00	60.000,00	60.000,00	60.000,00	0,00	0,00
2010	341	48945	02	SN FUNDACIÓ FUTBOL CLUB BARCELONA. ACTIVITATS	0,00	60.000,00	60.000,00	60.000,00	0,00	0,00	0,00	60.000,00
2010	341	48954	02	SN UNIÓ DE FEDERACIONS ESPORTIVES DE CATALUNYA	0,00	30.000,00	30.000,00	30.000,00	0,00	0,00	0,00	30.000,00
2010	**341**			**Promoció i foment de l'esport.**	**722.000,00**	**680.565,29**	**1.402.565,29**	**1.350.444,10**	**924.310,29**	**799.271,35**	**125.038,94**	**478.255,00**
2010	342	76240	01	SN AJUNTAMENT DE LA SELVA. MILLORA INSTAL·LACIONS ESPORTIVES	100.000,00	0,00	100.000,00	130.000,00	0,00	0,00	0,00	100.000,00
2010	342	76240	02	SN AJUNTAMENT DE LA SELVA. MILLORA INSTAL·LACIONS ESPORTIVES	0,00	30.000,00	30.000,00	0,00	0,00	0,00	0,00	30.000,00
2010	342	77020	01	SN REUS DEPORTIU REMODELACIÓ INSTAL·LACIONS ESPORTIVES	40.000,00	0,00	40.000,00	40.000,00	0,00	0,00	0,00	40.000,00
2010	**342**			**Instal·lacions esportives.**	**140.000,00**	**30.000,00**	**170.000,00**	**170.000,00**	**0,00**	**0,00**	**0,00**	**170.000,00**
2010	419	48117	01	SN UNIÓ DE PAGESOS DE CATALUNYA. ACCIONS FORMATIVES	18.000,00	0,00	18.000,00	18.000,00	0,00	0,00	0,00	18.000,00
2010	419	48117	02	SN UNIÓ DE PAGESSOS DE CATALUNYA. ACCIONS FORMATIVES	0,00	18.000,00	18.000,00	18.000,00	18.000,00	18.000,00	0,00	0,00
2010	**419**			**Altres actuacions en agricultura, ramaderia i pesca.**	**18.000,00**	**18.000,00**	**36.000,00**	**36.000,00**	**18.000,00**	**18.000,00**	**0,00**	**18.000,00**
2010	4311	48179	01	SN DO TERRA ALTA. CONCURS DE GARNATXES	100.000,00	0,00	100.000,00	100.000,00	92.866,02	92.866,02	0,00	7.133,98
2010	**4311**			**Fires.**	**100.000,00**	**0,00**	**100.000,00**	**100.000,00**	**92.866,02**	**92.866,02**	**0,00**	**7.133,98**
2010	432	78992	01	SN F. PRESERVACIÓ PATRIMONI FERROVIARI INDUSTRIAL POSADA EN MARXA	30.000,00	0,00	30.000,00	30.000,00	30.000,00	30.000,00	0,00	0,00
2010	**432**			**Informació i promoció turística.**	**30.000,00**	**0,00**	**30.000,00**	**30.000,00**	**30.000,00**	**30.000,00**	**0,00**	**0,00**

SITUACIÓ DE DESPESES. PRESSUPOST D'EXERCICI CORRENT

Liquidació del pressupost de despeses (Per Ap.Press.: Orgànica + Programa + Econòmica)

					CRÈDITS PRESSUPOSTARIS							
Org.	**Prog.**	**Econ.**	**Sp.**	**Descripció**	**Inicials**	**Modificacions**	**Definitius**	**Despeses compromeses**	**Obligacions reconegudes netes**	**Pagaments**	**Obligacions pendents de pagament**	**Romanents de crèdit**
2010	439	46259	01	SN AJUNTAMENT DE TARRAGONA. CONGRÉS SMART HERITAGE	0,00	4.000,00	4.000,00	0,00	0,00	0,00	0,00	4.000,00
2010	**439**			**Altres actuacions sectorials.**	**0,00**	**4.000,00**	**4.000,00**	**0,00**	**0,00**	**0,00**	**0,00**	**4.000,00**
2010	463	48129	01	FUNDACIÓ LA MARATÓ DE TV3. 4 DIPUTACIONS.	33.334,00	0,00	33.334,00	33.334,00	0,00	0,00	0,00	33.334,00
2010	**463**			**Recerca científica, tècnica i aplicada.**	**33.334,00**	**0,00**	**33.334,00**	**33.334,00**	**0,00**	**0,00**	**0,00**	**33.334,00**
2010	920	42190	01	SN UNED. PROGRAMA DE FORMACIÓ ESPECÍFICA PER ENS LOCALS	0,00	30.000,00	30.000,00	30.000,00	0,00	0,00	0,00	30.000,00
2010	920	42190	02	SN UNED CURSOS FORMACIÓ ON-LINE A TREBALLADORS D'ADMINISTRACIONS	0,00	60.000,00	60.000,00	60.000,00	60.000,00	60.000,00	0,00	0,00
2010	**920**			**Administració general.**	**0,00**	**90.000,00**	**90.000,00**	**90.000,00**	**60.000,00**	**60.000,00**	**0,00**	**30.000,00**
2010	933	76260	01	SN AJUNTAMENT DE BELLVEI. REHABILITACIÓ DEL CASAL MUNICIPAL	0,00	20.000,00	20.000,00	0,00	0,00	0,00	0,00	20.000,00
2010	933	76281	01	SN AJUNTAMENT DEL PLA DE SANTA MARIA ADEQUACIÓ LA FÀBRICA	100.000,00	100.000,00	200.000,00	200.000,00	0,00	0,00	0,00	200.000,00
2010	**933**			**Gestió del patrimoni.**	**100.000,00**	**120.000,00**	**220.000,00**	**200.000,00**	**0,00**	**0,00**	**0,00**	**220.000,00**
2010	943	46300	02	SN MANCOMUNITAT TAULA DEL SÉNIA 3 DIPUTACIONS. EXPOSICIÓ OLIVERES	0,00	10.000,00	10.000,00	10.000,00	10.000,00	10.000,00	0,00	0,00
2010	943	46302	01	SN MANCOMUNITAT TAULA DEL SÉNIA. ACTIVITATS	0,00	15.000,00	15.000,00	15.000,00	0,00	0,00	0,00	15.000,00
2010	**943**			**Transferències a altres entitats locals.**	**0,00**	**25.000,00**	**25.000,00**	**25.000,00**	**10.000,00**	**10.000,00**	**0,00**	**15.000,00**
2010				**Cultura**	**9.402.816,95**	**9.218.823,26**	**18.621.640,21**	**17.186.846,11**	**9.922.207,09**	**9.262.953,48**	**659.253,61**	**8.699.433,12**

SITUACIÓ DE DESPESES. PRESSUPOST D'EXERCICI CORRENT

Liquidació del pressupost de despeses (Per Ap.Press.: Orgànica + Programa + Econòmica)

Org.	Prog.	Econ.	Sp.	Descripció	CRÈDITS PRESSUPOSTARIS Inicials	Modificacions	Definitius	Despeses compromeses	Obligacions reconegudes netes	Pagaments	Obligacions pendents de pagament	Romanents de crèdit
2011	333	12000	01	SOUS GRUP A1	13.576,32	0,00	13.576,32	13.759,88	13.759,88	13.759,88	0,00	-183,56
2011	333	12001	01	SOUS GRUP A2	11.739,12	0,00	11.739,12	11.929,98	11.929,98	11.929,98	0,00	-190,86
2011	333	12003	01	SOUS GRUP C1	19.831,80	88,14	19.919,94	17.010,55	17.010,55	17.010,55	0,00	2.909,39
2011	333	12004	01	SOUS GRUP C2	14.671,44	0,00	14.671,44	14.428,52	14.428,52	14.428,52	0,00	242,92
2011	333	12005	01	SOUS GRUP AP	20.142,00	0,00	20.142,00	19.913,53	19.913,53	19.913,53	0,00	228,47
2011	333	12006	01	TRIENNIS FUNCIONARIS	19.492,32	0,00	19.492,32	18.788,48	18.788,48	18.788,48	0,00	703,84
2011	333	12009	01	ALTRES RETRIBUCIONS BÀSIQUES	39.398,75	40,33	39.439,08	42.073,00	42.073,00	42.073,00	0,00	-2.633,92
2011	333	12100	01	COMPLEMENT DE DESTÍ	45.808,68	53,83	45.862,51	42.925,96	42.925,96	42.925,96	0,00	2.936,55
2011	333	12101	01	COMPLEMENT ESPECÍFIC	87.250,68	94,45	87.345,13	83.729,06	83.729,06	83.729,06	0,00	3.616,07
2011	333	12103	01	ALTRES COMPLEMENTS FUNCIONARIS	17.858,52	17,54	17.876,06	17.280,66	17.280,66	17.280,66	0,00	595,40
2011	333	13000	01	RETRIBUCIONS BÀSIQUES PERSONAL LABORAL FIX	50.605,22	0,00	50.605,22	51.419,14	51.419,14	51.419,14	0,00	-813,92
2011	333	13001	01	HORES EXTRAORDINÀRIES PERSONAL LABORAL FIX	495,82	0,00	495,82	0,00	0,00	0,00	0,00	495,82
2011	333	13002	01	ALTRES RETRIBUCIONS PERSONAL LABORAL FIX	1,00	0,00	1,00	0,00	0,00	0,00	0,00	1,00
2011	333	150	01	PRODUCTIVITAT	13.926,52	0,00	13.926,52	14.711,63	14.711,63	14.711,63	0,00	-785,11
2011	333	151	01	GRATIFICACIONS	2.231,18	0,00	2.231,18	1.128,23	1.128,23	1.128,23	0,00	1.102,95
2011	333	153	01	COMPLEMENTS RETRIBUTIUS	2.166,24	0,00	2.166,24	2.201,46	2.201,46	2.201,46	0,00	-35,22
2011	333	16000	01	QUOTA SEGURETAT SOCIAL	107.495,78	88,29	107.584,07	94.816,02	94.816,02	94.816,02	0,00	12.768,05
2011	333	21200	01	REPARACIÓ I CONSERVACIÓ D'EDIFICIS	2.161,47	18.000,00	20.161,47	5.431,29	5.431,29	4.619,90	811,39	14.730,18
2011	333	21300	01	REPARACIÓ I CONSERVACIÓ MAQUINÀRIA	20.800,00	15.000,00	35.800,00	23.321,81	22.946,26	21.920,62	1.025,64	12.853,74
2011	333	21500	01	REPARACIÓ I CONSERVACIÓ MOBILIARI	663,00	0,00	663,00	0,00	0,00	0,00	0,00	663,00
2011	333	22000	01	MATERIAL D'OFICINA ORDINARI NO INVENTARIABLE	1.733,14	0,00	1.733,14	1.880,72	1.880,72	1.806,01	74,71	-147,58
2011	333	22100	01	SUBMINISTRAMENT ENERGIA ELÈCTRICA	43.000,00	0,00	43.000,00	43.000,00	21.504,67	19.814,52	1.690,15	21.495,33
2011	333	22101	01	SUBMINISTRAMENT AIGUA	1.250,28	0,00	1.250,28	625,82	625,82	625,82	0,00	624,46

SITUACIÓ DE DESPESES. PRESSUPOST D'EXERCICI CORRENT

Liquidació del pressupost de despeses (Per Ap.Press.: Orgànica + Programa + Econòmica)

					CRÈDITS PRESSUPOSTARIS							
Org.	**Prog.**	**Econ.**	**Sp.**	**Descripció**	**Inicials**	**Modificacions**	**Definitius**	**Despeses compromeses**	**Obligacions reconegudes netes**	**Pagaments**	**Obligacions pendents de pagament**	**Romanents de crèdit**
2011	333	22104	01	ADQUISICIÓ VESTUARI	1.688,93	0,00	1.688,93	72,96	72,96	72,96	0,00	1.615,97
2011	333	22200	01	COMUNICACIONS TELEFÒNIQUES	5.000,00	0,00	5.000,00	558,77	558,77	558,77	0,00	4.441,23
2011	333	22602	01	PUBLICITAT I PROMOCIÓ	1.500,00	0,00	1.500,00	3.146,00	3.146,00	2.541,00	605,00	-1.646,00
2011	333	22699	01	DESPESES ESPECIALS	8.000,00	0,00	8.000,00	34.961,46	34.961,46	31.565,35	3.396,11	-26.961,46
2011	333	22706	01	ESTUDIS I TREBALLS TÈCNICS	0,00	15.000,00	15.000,00	10.536,09	10.536,09	3.032,27	7.503,82	4.463,91
2011	333	22799	01	ALTRES SERVEIS CONTRACTATS	5.000,00	0,00	5.000,00	6.846,79	6.846,79	6.846,79	0,00	-1.846,79
2011	333	23020	01	DIETES	250,00	0,00	250,00	145,00	145,00	145,00	0,00	105,00
2011	333	23120	01	DESPLAÇAMENTS	250,00	0,00	250,00	115,30	115,30	115,30	0,00	134,70
2011	333	62200	01	ADQUISICIÓ SOLAR C. VENTALLOLS, 9	0,00	57.200,00	57.200,00	0,00	0,00	0,00	0,00	57.200,00
2011	333	62900	01	ALTRES INVERSIONS NOVES	3.000,00	0,00	3.000,00	2.833,47	2.833,47	2.833,47	0,00	166,53
2011	333	62900	02	ALTRES INVERSIONS NOVES	0,00	7.027,74	7.027,74	7.027,74	7.027,74	7.027,74	0,00	0,00
2011	333	63300	01	MILLORA INSTAL·LACIONS DEL MUSEU	0,00	21.000,00	21.000,00	0,00	0,00	0,00	0,00	21.000,00
2011	333	63300	02	MILLORA INSTAL·LACIONS MUSEU	0,00	32.645,80	32.645,80	32.645,80	32.645,80	32.645,80	0,00	0,00
2011	**333**			**Equipaments culturals i museus.**	**560.988,21**	**166.256,12**	**727.244,33**	**619.265,12**	**597.394,24**	**582.287,42**	**15.106,82**	**129.850,09**
2011	334	22609	01	DESPESES DIVERSES ORGANITZACIÓ EXPOSICIONS	64.500,00	0,00	64.500,00	81.897,68	75.042,33	65.399,16	9.643,17	-10.542,33
2011	334	24000	01	EDICIÓ COL·LECCIÓ TAMARIT	36.700,00	0,00	36.700,00	33.000,00	32.639,69	32.639,69	0,00	4.060,31
2011	334	24000	02	EDICIÓ COL·LECCIÓ TAMARIT	0,00	33.000,00	33.000,00	33.000,00	31.662,18	31.662,18	0,00	1.337,82
2011	**334**			**Promoció cultural.**	**101.200,00**	**33.000,00**	**134.200,00**	**147.897,68**	**139.344,20**	**129.701,03**	**9.643,17**	**-5.144,20**
2011				**Museu d'Art Modern**	**662.188,21**	**199.256,12**	**861.444,33**	**767.162,80**	**736.738,44**	**711.988,45**	**24.749,99**	**124.705,89**

SITUACIÓ DE DESPESES. PRESSUPOST D'EXERCICI CORRENT

Liquidació del pressupost de despeses (Per Ap.Press.: Orgànica + Programa + Econòmica)

					CRÈDITS PRESSUPOSTARIS							
Org.	**Prog.**	**Econ.**	**Sp.**	**Descripció**	**Inicials**	**Modificacions**	**Definitius**	**Despeses compromeses**	**Obligacions reconegudes netes**	**Pagaments**	**Obligacions pendents de pagament**	**Romanents de crèdit**
2020	320	12000	01	SOUS GRUP A1	1,00	0,00	1,00	0,00	0,00	0,00	0,00	1,00
2020	320	12001	01	SOUS GRUP A2	11.739,12	0,00	11.739,12	8.359,89	8.359,89	8.359,89	0,00	3.379,23
2020	320	12003	01	SOUS GRUP C1	881,40	616,99	1.498,39	7.477,36	7.477,36	7.477,36	0,00	-5.978,97
2020	320	12004	01	SOUS GRUP C2	13.204,32	73,36	13.277,68	4.893,85	4.893,85	4.893,85	0,00	8.383,83
2020	320	12005	01	SOUS GRUP AP	1,00	0,00	1,00	0,00	0,00	0,00	0,00	1,00
2020	320	12006	01	TRIENNIS FUNCIONARIS	5.622,12	0,00	5.622,12	3.407,23	3.407,23	3.407,23	0,00	2.214,89
2020	320	12009	01	ALTRES RETRIBUCIONS BÀSIQUES	14.372,31	307,77	14.680,08	26.170,91	26.170,91	26.170,91	0,00	-11.490,83
2020	320	12100	01	COMPLEMENT DE DESTÍ	16.929,96	403,45	17.333,41	12.227,74	12.227,74	12.227,74	0,00	5.105,67
2020	320	12101	01	COMPLEMENT ESPECÍFIC	35.053,92	703,67	35.757,59	25.782,64	25.782,64	25.782,64	0,00	9.974,95
2020	320	12103	01	ALTRES COMPLEMENTS FUNCIONARIS	6.854,16	133,57	6.987,73	4.805,25	4.805,25	4.805,25	0,00	2.182,48
2020	320	13000	01	RETRIBUCIONS BÀSIQUES PERSONAL LABORAL FIX	184.538,89	-2.667,00	181.871,89	179.391,62	179.391,62	179.391,62	0,00	2.480,27
2020	320	13001	01	HORES EXTRAORDINÀRIES PERSONAL LABORAL FIX	86,57	0,00	86,57	39,96	39,96	39,96	0,00	46,61
2020	320	13002	01	ALTRES RETRIBUCIONS PERSONAL LABORAL FIX	1,00	0,00	1,00	0,00	0,00	0,00	0,00	1,00
2020	320	150	01	PRODUCTIVITAT	7.889,52	0,00	7.889,52	6.933,88	6.933,88	6.933,88	0,00	955,64
2020	320	151	01	GRATIFICACIONS	115,43	0,00	115,43	0,00	0,00	0,00	0,00	115,43
2020	320	153	01	COMPLEMENTS DE DEDICACIÓ ESPECIAL	1,00	0,00	1,00	0,00	0,00	0,00	0,00	1,00
2020	320	16000	01	QUOTA SEGURETAT SOCIAL	88.863,34	-208,47	88.654,87	81.904,90	81.904,90	81.904,90	0,00	6.749,97
2020	320	21300	01	REPARACIÓ I CONSERVACIÓ CENTRES EDUCATIUS	80.000,00	0,00	80.000,00	43.923,27	43.923,27	43.923,27	0,00	36.076,73
2020	320	22104	01	VESTUARI	0,00	11.000,00	11.000,00	0,00	0,00	0,00	0,00	11.000,00
2020	320	22606	01	DESPESES DIVERSES ORGANITZACIÓ DE CURSOS	30.000,00	0,00	30.000,00	37.089,41	36.909,41	34.710,07	2.199,34	-6.909,41
2020	320	22699	01	DESPESES ESPECIALS	10.000,00	14.500,00	24.500,00	19.537,27	19.537,27	19.495,64	41,63	4.962,73
2020	320	22699	02	DESPESES ESPECIALS	0,00	5.248,99	5.248,99	5.248,99	0,00	0,00	0,00	5.248,99
2020	320	22706	01	ESTUDIS I TREBALLS TÈCNICS	0,00	17.600,00	17.600,00	10.338,60	10.338,60	3.574,70	6.763,90	7.261,40

SITUACIÓ DE DESPESES. PRESSUPOST D'EXERCICI CORRENT

Liquidació del pressupost de despeses (Per Ap.Press.: Orgànica + Programa + Econòmica)

					CRÈDITS PRESSUPOSTARIS							
Org.	**Prog.**	**Econ.**	**Sp.**	**Descripció**	**Inicials**	**Modificacions**	**Definitius**	**Despeses compromeses**	**Obligacions reconegudes netes**	**Pagaments**	**Obligacions pendents de pagament**	**Romanents de crèdit**
2020	320	22799	01	REDACCIÓ DE PROJECTES	10.000,00	0,00	10.000,00	7.919,21	1.385,21	1.385,21	0,00	8.614,79
2020	320	22799	02	REDACCIÓ DE PROJECTES	0,00	7.320,50	7.320,50	7.320,50	7.320,50	0,00	7.320,50	0,00
2020	320	23020	01	DIETES	1.000,00	0,00	1.000,00	0,00	0,00	0,00	0,00	1.000,00
2020	320	23120	01	DESPLAÇAMENTS	900,00	0,00	900,00	460,06	460,06	460,06	0,00	439,94
2020	320	48900	01	SN ASSOCIACIÓ DE MARES I PARES CONSERVATORIS DIPUTACIÓ. ACTIVITAT	4.500,00	0,00	4.500,00	4.467,02	4.187,57	4.187,57	0,00	312,43
2020	320	62600	01	ADQUISICIÓ D'EQUIPAMENT INFORMÀTIC	20.000,00	0,00	20.000,00	7.503,54	0,00	0,00	0,00	20.000,00
2020	320	62600	02	INVERSIONS INFORMÀTIQUES	0,00	13.915,00	13.915,00	12.709,26	11.297,89	11.297,89	0,00	2.617,11
2020	320	63200	01	EDIFICIS I ALTRES CONSTRUCCIONS	370.000,00	0,00	370.000,00	120.569,80	68.571,17	46.480,04	22.091,13	301.428,83
2020	320	63200	02	EDIFICIS I ALTRES CONSTRUCCIONS	0,00	59.695,86	59.695,86	13.351,97	13.351,97	13.351,97	0,00	46.343,89
2020	320	63300	01	INVERSIÓ EN MAQUINÀRIA, INSTAL·LACIONS I UTILLATGE	40.000,00	0,00	40.000,00	8.402,85	8.402,85	8.402,85	0,00	31.597,15
2020	320	63300	02	INVERSIÓ EN MAQUINÀRIA, INSTAL·LACIONS I UTILLATGE	0,00	27.494,66	27.494,66	0,00	0,00	0,00	0,00	27.494,66
2020	320	63500	01	MOBILIARI I EQUIPAMENT	10.000,00	0,00	10.000,00	0,00	0,00	0,00	0,00	10.000,00
2020	320	63500	02	MOBILIARI I EQUIPAMENT	0,00	6.321,73	6.321,73	4.769,74	0,00	0,00	0,00	6.321,73
2020	320	64100	01	ADQUISICIÓ D'APLICACIONS INFORMÀTIQUES	6.000,00	0,00	6.000,00	3.333,55	3.333,55	3.333,55	0,00	2.666,45
2020	320	64100	02	APLICACIONS INFORMÀTIQUES	0,00	3.483,20	3.483,20	0,00	0,00	0,00	0,00	3.483,20
2020	**320**			**Administració general d'educació.**	**968.555,06**	**165.943,28**	**1.134.498,34**	**668.340,27**	**590.414,55**	**551.998,05**	**38.416,50**	**544.083,79**
2020	326	48000	01	BEQUES I AJUTS PER A ESTUDIS	125.000,00	0,00	125.000,00	116.563,02	0,00	0,00	0,00	125.000,00
2020	**326**			**Serveis complementaris d'educació**	**125.000,00**	**0,00**	**125.000,00**	**116.563,02**	**0,00**	**0,00**	**0,00**	**125.000,00**
2020	334	48901	01	SN INSTITUT D'ESTUDIS VALLENCS. SUPORT ESCOLA D'ART I TALLER DE V	15.000,00	0,00	15.000,00	15.000,00	7.500,00	7.500,00	0,00	7.500,00
2020	334	48901	02	SN INSTITUT D'ESTUDIS VALLENCS. SUPORT ESCOLA D'ART I TALLER DE V	0,00	7.500,00	7.500,00	7.500,00	7.500,00	7.500,00	0,00	0,00
2020	**334**			**Promoció cultural.**	**15.000,00**	**7.500,00**	**22.500,00**	**22.500,00**	**15.000,00**	**15.000,00**	**0,00**	**7.500,00**
2020	933	63201	02	OBRES REMODELACIÓ EDIFICI EAD TARRAGONA	0,00	600.000,00	600.000,00	0,00	0,00	0,00	0,00	600.000,00
2020	**933**			**Gestió del patrimoni.**	**0,00**	**600.000,00**	**600.000,00**	**0,00**	**0,00**	**0,00**	**0,00**	**600.000,00**

SITUACIÓ DE DESPESES. PRESSUPOST D'EXERCICI CORRENT

Liquidació del pressupost de despeses (Per Ap.Press.: Orgànica + Programa + Econòmica)

					CRÈDITS PRESSUPOSTARIS							
Org.	Prog.	Econ.	Sp.	Descripció	Inicials	Modificacions	Definitius	Despeses compromeses	Obligacions reconegudes netes	Pagaments	Obligacions pendents de pagament	Romanents de crèdit
2020				Gestió de Centres d'Educació	1.108.555,06	773.443,28	1.881.998,34	807.403,29	605.414,55	566.998,05	38.416,50	1.276.583,79

SITUACIÓ DE DESPESES. PRESSUPOST D'EXERCICI CORRENT

Liquidació del pressupost de despeses (Per Ap.Press.: Orgànica + Programa + Econòmica)

Org.	Prog.	Econ.	Sp.	Descripció	CRÈDITS PRESSUPOSTARIS Inicials	Modificacions	Definitius	Despeses compromeses	Obligacions reconegudes netes	Pagaments	Obligacions pendents de pagament	Romanents de crèdit
2021	323	12000	01	SOUS GRUP A1	1,00	0,00	1,00	0,00	0,00	0,00	0,00	1,00
2021	323	12001	01	SOUS GRUP A2	35.217,36	0,00	35.217,36	25.620,39	25.620,39	25.620,39	0,00	9.596,97
2021	323	12003	01	SOUS GRUP C1	8.814,12	0,00	8.814,12	8.957,40	8.957,40	8.957,40	0,00	-143,28
2021	323	12004	01	SOUS GRUP C2	1,00	0,00	1,00	0,00	0,00	0,00	0,00	1,00
2021	323	12005	01	SOUS GRUP AP	6.714,00	0,00	6.714,00	6.823,20	6.823,20	6.823,20	0,00	-109,20
2021	323	12006	01	TRIENNIS FUNCIONARIS	6.977,16	0,00	6.977,16	7.474,38	7.474,38	7.474,38	0,00	-497,22
2021	323	12009	01	ALTRES RETRIBUCIONS BÀSIQUES	22.781,36	0,00	22.781,36	20.108,22	20.108,22	20.108,22	0,00	2.673,14
2021	323	12100	01	COMPLEMENT DE DESTÍ	27.867,84	0,00	27.867,84	22.641,26	22.641,26	22.641,26	0,00	5.226,58
2021	323	12101	01	COMPLEMENT ESPECÍFIC	53.602,20	0,00	53.602,20	43.765,65	43.765,65	43.765,65	0,00	9.836,55
2021	323	12103	01	ALTRES COMPLEMENTS FUNCIONARIS	10.070,04	0,00	10.070,04	8.194,09	8.194,09	8.194,09	0,00	1.875,95
2021	323	13000	01	RETRIBUCIONS BÀSIQUES PERSONAL LABORAL FIX	1.646.763,66	9.212,11	1.655.975,77	1.580.510,08	1.580.510,08	1.580.510,08	0,00	75.465,69
2021	323	13001	01	HORES EXTRAORDINÀRIES PERSONAL LABORAL FIX	7.878,00	0,00	7.878,00	1.199,00	1.199,00	1.199,00	0,00	6.679,00
2021	323	13002	01	ALTRES RETRIBUCIONS PERSONAL LABORAL FIX	184,32	0,00	184,32	187,32	187,32	187,32	0,00	-3,00
2021	323	131	01	RETRIBUCIONS CONTRACTES TEMPORAL	46.164,38	0,00	46.164,38	125.073,40	125.073,40	125.073,40	0,00	-78.909,02
2021	323	143	01	RETRIBUCIONS FUNCIONARIS TEMPORALS ACUMULACIÓ DE TASQUES	1,00	0,00	1,00	1.079,06	1.079,06	1.079,06	0,00	-1.078,06
2021	323	150	01	PRODUCTIVITAT	218.579,76	0,00	218.579,76	145.619,94	145.619,94	145.619,94	0,00	72.959,82
2021	323	151	01	GRATIFICACIONS	1.212,00	0,00	1.212,00	7.362,58	7.362,58	7.362,58	0,00	-6.150,58
2021	323	153	01	COMPLEMENTS RETRIBUTIUS	2.970,48	0,00	2.970,48	3.390,20	3.390,20	3.390,20	0,00	-419,72
2021	323	16000	01	QUOTA SEGURETAT SOCIAL	680.760,91	3.039,99	683.800,90	646.845,83	646.845,83	646.845,83	0,00	36.955,07
2021	323	21200	01	REPARACIÓ I CONSERVACIÓ D'EDIFICIS	20.000,00	19.800,00	39.800,00	48.017,27	48.017,27	43.915,49	4.101,78	-8.217,27
2021	323	21300	01	REPARACIÓ I CONSERVACIÓ MAQUINÀRIA	11.000,00	0,00	11.000,00	16.817,69	15.955,85	14.452,66	1.503,19	-4.955,85
2021	323	22000	01	MATERIAL D'OFICINA ORDINARI NO INVENTARIABLE	4.000,00	4.000,00	8.000,00	7.213,49	7.175,08	4.668,37	2.506,71	824,92
2021	323	22100	01	SUBMINISTRAMENT ENERGIA ELÈCTRICA	27.500,00	0,00	27.500,00	19.500,00	13.089,06	11.761,39	1.327,67	14.410,94

SITUACIÓ DE DESPESES. PRESSUPOST D'EXERCICI CORRENT

Liquidació del pressupost de despeses (Per Ap.Press.: Orgànica + Programa + Econòmica)

					CRÈDITS PRESSUPOSTARIS							
Org.	**Prog.**	**Econ.**	**Sp.**	**Descripció**	**Inicials**	**Modificacions**	**Definitius**	**Despeses compromeses**	**Obligacions reconegudes netes**	**Pagaments**	**Obligacions pendents de pagament**	**Romanents de crèdit**
2021	323	22100	02	SUBMINISTRAMENT ENERGIA ELÈCTRICA	0,00	2.840,95	2.840,95	2.840,95	1.263,07	1.263,07	0,00	1.577,88
2021	323	22101	01	SUBMINISTRAMENT AIGUA	10.000,00	0,00	10.000,00	7.831,22	7.831,22	7.831,22	0,00	2.168,78
2021	323	22102	01	SUBMINISTRAMENT DE GAS	23.000,00	0,00	23.000,00	20.000,00	15.352,49	12.640,38	2.712,11	7.647,51
2021	323	22102	02	SUBMINISTRAMENT DE GAS	0,00	2.688,24	2.688,24	2.688,24	2.331,62	2.331,62	0,00	356,62
2021	323	22130	01	MATERIAL DIDÀCTIC	9.000,00	0,00	9.000,00	12.478,79	12.478,79	12.164,93	313,86	-3.478,79
2021	323	22199	01	ALTRES SUBMINISTRAMENTS	6.000,00	0,00	6.000,00	12.866,41	12.866,41	11.752,37	1.114,04	-6.866,41
2021	323	22201	01	COMUNICACIONS POSTALS	200,00	0,00	200,00	228,92	228,92	228,92	0,00	-28,92
2021	323	22699	01	DESPESES ESPECIALS	19.000,00	0,00	19.000,00	20.576,80	19.232,89	17.247,89	1.985,00	-232,89
2021	323	23020	01	DIETES	500,00	0,00	500,00	336,60	336,60	336,60	0,00	163,40
2021	323	23120	01	DESPLAÇAMENTS	2.000,00	0,00	2.000,00	1.273,95	1.273,95	1.273,95	0,00	726,05
2021	323	63200	01	INVERSIONS PER OBRES	20.000,00	0,00	20.000,00	19.167,94	19.167,94	18.245,92	922,02	832,06
2021	323	63200	02	INVERSIONS PER OBRES	0,00	89,01	89,01	0,00	0,00	0,00	0,00	89,01
2021	323	63300	01	INVERSIÓ EN MAQUINÀRIA, INSTAL·LACIONS I UTILLATGE	20.000,00	-10.000,00	10.000,00	10.899,23	10.899,23	9.499,50	1.399,73	-899,23
2021	323	63500	01	MOBILIARI I EQUIPAMENT	8.000,00	10.000,00	18.000,00	11.889,95	11.889,95	9.102,33	2.787,62	6.110,05
2021	323	63500	02	MOBILIARI I EQUIPAMENT	0,00	962,38	962,38	840,77	840,77	840,77	0,00	121,61
2021	**323**			**Funcionament de centres docents d'ensenyament preescolar i primàr**	**2.956.760,59**	**42.632,68**	**2.999.393,27**	**2.870.320,22**	**2.855.083,11**	**2.834.409,38**	**20.673,73**	**144.310,16**
2021	326	22300	01	SERVEI DE TRANSPORT	16.000,00	0,00	16.000,00	15.180,80	9.339,37	9.339,37	0,00	6.660,63
2021	326	22799	01	CONTRACTE SERVEI MENJADOR	234.955,65	0,00	234.955,65	234.955,65	147.646,50	123.870,15	23.776,35	87.309,15
2021	326	22799	02	CONTRACTE SERVEI MENJADOR	0,00	79.527,84	79.527,84	53.185,17	13.263,98	13.263,98	0,00	66.263,86
2021	**326**			**Serveis complementaris d'educació**	**250.955,65**	**79.527,84**	**330.483,49**	**303.321,62**	**170.249,85**	**146.473,50**	**23.776,35**	**160.233,64**
2021				**Centre Públic d'Educació Especial Sant Rafael**	**3.207.716,24**	**122.160,52**	**3.329.876,76**	**3.173.641,84**	**3.025.332,96**	**2.980.882,88**	**44.450,08**	**304.543,80**

SITUACIÓ DE DESPESES. PRESSUPOST D'EXERCICI CORRENT

Liquidació del pressupost de despeses (Per Ap.Press.: Orgànica + Programa + Econòmica)

Org.	Prog.	Econ.	Sp.	Descripció	CRÈDITS PRESSUPOSTARIS Inicials	Modificacions	Definitius	Despeses compromeses	Obligacions reconegudes netes	Pagaments	Obligacions pendents de pagament	Romanents de crèdit
2022	323	12000	01	SOUS GRUP A1	1,00	0,00	1,00	0,00	0,00	0,00	0,00	1,00
2022	323	12001	01	SOUS GRUP A2	11.739,12	-5.869,56	5.869,56	6.214,55	6.214,55	6.214,55	0,00	-344,99
2022	323	12003	01	SOUS GRUP C1	1,00	0,00	1,00	0,00	0,00	0,00	0,00	1,00
2022	323	12004	01	SOUS GRUP C2	1,00	0,00	1,00	0,00	0,00	0,00	0,00	1,00
2022	323	12005	01	SOUS GRUP AP	1,00	0,00	1,00	0,00	0,00	0,00	0,00	1,00
2022	323	12006	01	TRIENNIS FUNCIONARIS	851,52	0,00	851,52	450,88	450,88	450,88	0,00	400,64
2022	323	12009	01	ALTRES RETRIBUCIONS BÀSIQUES	4.913,58	-2.405,05	2.508,53	4.493,00	4.493,00	4.493,00	0,00	-1.984,47
2022	323	12100	01	COMPLEMENT DE DESTÍ	6.241,08	-3.120,54	3.120,54	3.303,95	3.303,95	3.303,95	0,00	-183,41
2022	323	12101	01	COMPLEMENT ESPECÍFIC	11.806,68	-5.903,34	5.903,34	6.250,19	6.250,19	6.250,19	0,00	-346,85
2022	323	12103	01	ALTRES COMPLEMENTS FUNCIONARIS	2.251,44	-1.125,72	1.125,72	1.191,83	1.191,83	1.191,83	0,00	-66,11
2022	323	13000	01	RETRIBUCIONS BÀSIQUES PERSONAL LABORAL FIX	617.767,13	14.714,69	632.481,82	655.935,42	655.935,42	655.935,42	0,00	-23.453,60
2022	323	13001	01	HORES EXTRAORDINÀRIES PERSONAL LABORAL FIX	3.827,37	0,00	3.827,37	344,55	344,55	344,55	0,00	3.482,82
2022	323	13002	01	ALTRES RETRIBUCIONS PERSONAL LABORAL FIX	1,00	0,00	1,00	0,00	0,00	0,00	0,00	1,00
2022	323	131	01	RETRIBUCIONS CONTRACTES TEMPORAL	67.400,41	0,00	67.400,41	37.193,97	37.193,97	37.193,97	0,00	30.206,44
2022	323	143	01	RETRIBUCIONS FUNCIONARIS TEMPORALS ACUMULACIÓ DE TASQUES	1,00	0,00	1,00	0,00	0,00	0,00	0,00	1,00
2022	323	150	01	PRODUCTIVITAT	14.363,44	0,00	14.363,44	65.087,45	65.087,45	65.087,45	0,00	-50.724,01
2022	323	151	01	GRATIFICACIONS	212,63	0,00	212,63	3.017,44	3.017,44	3.017,44	0,00	-2.804,81
2022	323	153	01	COMPLEMENTS RETRIBUTIUS	1,00	0,00	1,00	0,00	0,00	0,00	0,00	1,00
2022	323	16000	01	QUOTA SEGURETAT SOCIAL	241.403,24	-671,41	240.731,83	246.848,50	246.848,50	246.848,50	0,00	-6.116,67
2022	323	21200	01	REPARACIÓ I CONSERVACIÓ D'EDIFICIS	13.000,00	4.800,00	17.800,00	15.732,03	15.732,03	15.081,05	650,98	2.067,97
2022	323	21300	01	REPARACIÓ I CONSERVACIÓ MAQUINÀRIA	6.000,00	0,00	6.000,00	4.900,92	4.389,72	4.389,72	0,00	1.610,28
2022	323	22000	01	MATERIAL D'OFICINA ORDINARI NO INVENTARIABLE	3.500,00	0,00	3.500,00	7.406,84	5.980,76	5.372,91	607,85	-2.480,76
2022	323	22100	01	SUBMINISTRAMENT ENERGIA ELÈCTRICA	7.000,00	0,00	7.000,00	7.000,00	6.909,94	6.772,64	137,30	90,06

SITUACIÓ DE DESPESES. PRESSUPOST D'EXERCICI CORRENT

Liquidació del pressupost de despeses (Per Ap.Press.: Orgànica + Programa + Econòmica)

					CRÈDITS PRESSUPOSTARIS							
Org.	**Prog.**	**Econ.**	**Sp.**	**Descripció**	**Inicials**	**Modificacions**	**Definitius**	**Despeses compromeses**	**Obligacions reconegudes netes**	**Pagaments**	**Obligacions pendents de pagament**	**Romanents de crèdit**
2022	323	22100	02	SUBMINISTRAMENT ENERGIA ELÈCTRICA	0,00	447,95	447,95	447,95	430,05	0,00	430,05	17,90
2022	323	22101	01	SUBMINISTRAMENT AIGUA	3.000,00	0,00	3.000,00	2.517,78	2.517,78	1.714,82	802,96	482,22
2022	323	22102	01	SUBMINISTRAMENT GAS	6.500,00	0,00	6.500,00	6.070,56	3.954,06	3.881,28	72,78	2.545,94
2022	323	22102	02	SUBMINISTRAMENT GAS	0,00	4.157,18	4.157,18	4.157,18	0,00	0,00	0,00	4.157,18
2022	323	22130	01	MATERIAL DIDÀCTIC	4.000,00	0,00	4.000,00	4.018,50	4.018,50	3.746,42	272,08	-18,50
2022	323	22199	01	ALTRES SUBMINISTRAMENTS	5.000,00	0,00	5.000,00	5.467,09	5.467,09	5.416,65	50,44	-467,09
2022	323	22200	01	COMUNICACIONS TELEFÒNIQUES	500,00	0,00	500,00	0,00	0,00	0,00	0,00	500,00
2022	323	22699	01	DESPESES ESPECIALS	12.300,00	0,00	12.300,00	9.863,01	9.863,01	8.630,96	1.232,05	2.436,99
2022	323	23020	01	DIETES	300,00	0,00	300,00	589,57	589,57	589,57	0,00	-289,57
2022	323	23120	01	DESPLAÇAMENTS	14.000,00	6.000,00	20.000,00	15.403,74	15.403,74	15.403,74	0,00	4.596,26
2022	323	63200	01	INVERSIONS PER OBRES	8.000,00	-1.800,00	6.200,00	6.133,70	6.133,70	6.133,70	0,00	66,30
2022	323	63500	01	MOBILIARI I EQUIPAMENT	13.000,00	0,00	13.000,00	12.871,22	12.871,22	12.735,47	135,75	128,78
2022	**323**			**Funcionament de centres docents d'ensenyament preescolar i primàr**	**1.078.884,64**	**9.224,20**	**1.088.108,84**	**1.132.911,82**	**1.124.592,90**	**1.120.200,66**	**4.392,24**	**-36.484,06**
2022	326	22300	01	SERVEI DE TRANSPORT	7.000,00	0,00	7.000,00	5.214,95	5.214,95	4.664,95	550,00	1.785,05
2022	326	22799	01	CONTRACTE SERVEI MENJADOR	86.000,00	0,00	86.000,00	82.425,68	67.303,52	53.909,52	13.394,00	18.696,48
2022	326	22799	02	CONTRACTE SERVEI MENJADOR	0,00	7.244,88	7.244,88	7.244,88	0,00	0,00	0,00	7.244,88
2022	**326**			**Serveis complementaris d'educació**	**93.000,00**	**7.244,88**	**100.244,88**	**94.885,51**	**72.518,47**	**58.574,47**	**13.944,00**	**27.726,41**
2022				**Centre Públic d'Educació Especial Sant Jordi**	**1.171.884,64**	**16.469,08**	**1.188.353,72**	**1.227.797,33**	**1.197.111,37**	**1.178.775,13**	**18.336,24**	**-8.757,65**

SITUACIÓ DE DESPESES. PRESSUPOST D'EXERCICI CORRENT

Liquidació del pressupost de despeses (Per Ap.Press.: Orgànica + Programa + Econòmica)

					CRÈDITS PRESSUPOSTARIS							
Org.	**Prog.**	**Econ.**	**Sp.**	**Descripció**	**Inicials**	**Modificacions**	**Definitius**	**Despeses compromeses**	**Obligacions reconegudes netes**	**Pagaments**	**Obligacions pendents de pagament**	**Romanents de crèdit**
2023	323	12000	01	SOUS GRUP A1	1,00	0,00	1,00	0,00	0,00	0,00	0,00	1,00
2023	323	12001	01	SOUS GRUP A2	1,00	0,00	1,00	0,00	0,00	0,00	0,00	1,00
2023	323	12003	01	SOUS GRUP C1	8.814,12	0,00	8.814,12	1.263,61	1.263,61	1.263,61	0,00	7.550,51
2023	323	12004	01	SOUS GRUP C2	1,00	0,00	1,00	6.213,98	6.213,98	6.213,98	0,00	-6.212,98
2023	323	12005	01	SOUS GRUP AP	1,00	0,00	1,00	0,00	0,00	0,00	0,00	1,00
2023	323	12006	01	TRIENNIS FUNCIONARIS	760,68	0,00	760,68	1.781,27	1.781,27	1.781,27	0,00	-1.020,59
2023	323	12009	01	ALTRES RETRIBUCIONS BÀSIQUES	4.152,04	0,00	4.152,04	3.970,33	3.970,33	3.970,33	0,00	181,71
2023	323	12100	01	COMPLEMENT DE DESTÍ	5.382,60	0,00	5.382,60	4.865,52	4.865,52	4.865,52	0,00	517,08
2023	323	12101	01	COMPLEMENT ESPECÍFIC	9.445,32	0,00	9.445,32	7.954,92	7.954,92	7.954,92	0,00	1.490,40
2023	323	12103	01	ALTRES COMPLEMENTS FUNCIONARIS	1.754,04	0,00	1.754,04	1.770,94	1.770,94	1.770,94	0,00	-16,90
2023	323	13000	01	RETRIBUCIONS BÀSIQUES PERSONAL LABORAL FIX	1.219.629,99	-9.157,82	1.210.472,17	1.105.785,71	1.105.785,71	1.105.785,71	0,00	104.686,46
2023	323	13001	01	HORES EXTRAORDINÀRIES PERSONAL LABORAL FIX	479,75	0,00	479,75	275,60	275,60	275,60	0,00	204,15
2023	323	13002	01	ALTRES RETRIBUCIONS PERSONAL LABORAL FIX	1,00	0,00	1,00	0,00	0,00	0,00	0,00	1,00
2023	323	131	01	RETRIBUCIONS CONTRACTES TEMPORAL	57.457,58	0,00	57.457,58	93.838,83	93.838,83	93.838,83	0,00	-36.381,25
2023	323	143	01	RETRIBUCIONS FUNCIONARIS TEMPORALS ACUMULACIÓ DE TASQUES	1,00	0,00	1,00	0,00	0,00	0,00	0,00	1,00
2023	323	150	01	PRODUCTIVITAT	10.740,52	0,00	10.740,52	92.310,85	92.310,85	92.310,85	0,00	-81.570,33
2023	323	151	01	GRATIFICACIONS	25,25	0,00	25,25	4.191,97	4.191,97	4.191,97	0,00	-4.166,72
2023	323	153	01	COMPLEMENTS RETRIBUTIUS	1,00	0,00	1,00	0,00	0,00	0,00	0,00	1,00
2023	323	16000	01	QUOTA SEGURETAT SOCIAL	433.511,33	-3.022,08	430.489,25	420.726,02	420.726,02	420.726,02	0,00	9.763,23
2023	323	21200	01	REPARACIÓ I CONSERVACIÓ D'EDIFICIS	11.500,00	6.000,00	17.500,00	13.471,57	13.471,57	13.471,57	0,00	4.028,43
2023	323	21300	01	REPARACIÓ I CONSERVACIÓ MAQUINÀRIA	3.000,00	2.500,00	5.500,00	11.388,83	11.388,83	11.127,47	261,36	-5.888,83
2023	323	21500	01	REPARACIÓ I CONSERVACIÓ MOBILIARI	2.500,00	0,00	2.500,00	282,03	282,03	282,03	0,00	2.217,97
2023	323	22000	01	MATERIAL D'OFICINA ORDINARI NO INVENTARIABLE	1.500,00	1.000,00	2.500,00	4.780,88	4.430,88	3.412,82	1.018,06	-1.930,88

SITUACIÓ DE DESPESES. PRESSUPOST D'EXERCICI CORRENT

Liquidació del pressupost de despeses (Per Ap.Press.: Orgànica + Programa + Econòmica)

					CRÈDITS PRESSUPOSTARIS							
Org.	**Prog.**	**Econ.**	**Sp.**	**Descripció**	**Inicials**	**Modificacions**	**Definitius**	**Despeses compromeses**	**Obligacions reconegudes netes**	**Pagaments**	**Obligacions pendents de pagament**	**Romanents de crèdit**
2023	323	22100	01	SUBMINISTRAMENT ENERGIA ELÈCTRICA	12.000,00	0,00	12.000,00	13.886,15	4.250,03	3.817,47	432,56	7.749,97
2023	323	22100	02	SUBMINISTRAMENT ENERGIA ELÈCTRICA	0,00	6.316,01	6.316,01	6.316,01	0,00	0,00	0,00	6.316,01
2023	323	22101	01	SUBMINISTRAMENT AIGUA	3.000,00	1.000,00	4.000,00	5.615,87	5.615,87	5.416,30	199,57	-1.615,87
2023	323	22103	01	COMBUSTIBLES I ALTRES	9.000,00	0,00	9.000,00	7.001,68	7.001,68	6.336,29	665,39	1.998,32
2023	323	22105	01	ADQUISICIÓ DE QUEVIURES	25.000,00	0,00	25.000,00	28.680,64	28.680,64	25.164,82	3.515,82	-3.680,64
2023	323	22130	01	MATERIAL DIDÀCTIC	4.000,00	2.000,00	6.000,00	1.362,43	1.362,43	1.362,43	0,00	4.637,57
2023	323	22199	01	ALTRES SUBMINISTRAMENTS	8.000,00	0,00	8.000,00	15.132,79	15.132,79	12.307,62	2.825,17	-7.132,79
2023	323	22699	01	DESPESES ESPECIALS	27.000,00	1.000,00	28.000,00	24.570,85	22.484,77	19.804,27	2.680,50	5.515,23
2023	323	22699	02	DESPESES ESPECIALS	0,00	1.146,42	1.146,42	762,56	0,00	0,00	0,00	1.146,42
2023	323	23020	01	DIETES	1.500,00	0,00	1.500,00	1.990,14	1.990,14	1.990,14	0,00	-490,14
2023	323	23120	01	DESPLAÇAMENTS	2.500,00	0,00	2.500,00	3.103,80	3.103,80	3.103,80	0,00	-603,80
2023	323	63200	01	INVERSIONS PER OBRES	6.000,00	0,00	6.000,00	1.362,46	1.362,46	1.362,46	0,00	4.637,54
2023	323	63200	02	INVERSIONS PER OBRES	0,00	12.000,00	12.000,00	5.457,10	5.457,10	5.457,10	0,00	6.542,90
2023	323	63500	01	MOBILIARI I EQUIPAMENT	9.000,00	7.500,00	16.500,00	7.268,62	7.268,62	7.268,62	0,00	9.231,38
2023	**323**			**Funcionament de centres docents d'ensenyament preescolar i primàr**	**1.877.660,22**	**28.282,53**	**1.905.942,75**	**1.897.383,96**	**1.878.233,19**	**1.866.634,76**	**11.598,43**	**27.709,56**
2023	326	22300	01	SERVEI DE TRANSPORT	8.000,00	0,00	8.000,00	7.051,49	6.508,09	5.119,89	1.388,20	1.491,91
2023	326	22300	02	SERVEI DE TRANSPORT	0,00	554,40	554,40	554,40	415,80	415,80	0,00	138,60
2023	**326**			**Serveis complementaris d'educació**	**8.000,00**	**554,40**	**8.554,40**	**7.605,89**	**6.923,89**	**5.535,69**	**1.388,20**	**1.630,51**
2023				**Centre Públic d'Educació Especial Alba**	**1.885.660,22**	**28.836,93**	**1.914.497,15**	**1.904.989,85**	**1.885.157,08**	**1.872.170,45**	**12.986,63**	**29.340,07**

SITUACIÓ DE DESPESES. PRESSUPOST D'EXERCICI CORRENT

Liquidació del pressupost de despeses (Per Ap.Press.: Orgànica + Programa + Econòmica)

Org.	Prog.	Econ.	Sp.	Descripció	CRÈDITS PRESSUPOSTARIS Inicials	Modificacions	Definitius	Despeses compromeses	Obligacions reconegudes netes	Pagaments	Obligacions pendents de pagament	Romanents de crèdit
2031	324	12000	01	SOUS GRUP A1	1,00	0,00	1,00	0,00	0,00	0,00	0,00	1,00
2031	324	12001	01	SOUS GRUP A2	1,00	0,00	1,00	0,00	0,00	0,00	0,00	1,00
2031	324	12003	01	SOUS GRUP C1	8.814,12	0,00	8.814,12	8.771,02	8.771,02	8.771,02	0,00	43,10
2031	324	12004	01	SOUS GRUP C2	1,00	0,00	1,00	0,00	0,00	0,00	0,00	1,00
2031	324	12005	01	SOUS GRUP AP	1,00	0,00	1,00	0,00	0,00	0,00	0,00	1,00
2031	324	12006	01	TRIENNIS FUNCIONARIS	2.385,00	0,00	2.385,00	2.326,51	2.326,51	2.326,51	0,00	58,49
2031	324	12009	01	ALTRES RETRIBUCIONS BÀSIQUES	5.244,82	0,00	5.244,82	6.010,89	6.010,89	6.010,89	0,00	-766,07
2031	324	12100	01	COMPLEMENT DE DESTÍ	6.241,08	0,00	6.241,08	6.210,69	6.210,69	6.210,69	0,00	30,39
2031	324	12101	01	COMPLEMENT ESPECÍFIC	12.987,24	0,00	12.987,24	12.923,75	12.923,75	12.923,75	0,00	63,49
2031	324	12103	01	ALTRES COMPLEMENTS FUNCIONARIS	2.424,24	0,00	2.424,24	2.412,34	2.412,34	2.412,34	0,00	11,90
2031	324	13000	01	RETRIBUCIONS BÀSIQUES PERSONAL LABORAL FIX	1.708.915,93	0,00	1.708.915,93	1.657.886,82	1.657.886,82	1.657.886,82	0,00	51.029,11
2031	324	13001	01	HORES EXTRAORDINÀRIES PERSONAL LABORAL FIX	2.116,04	0,00	2.116,04	68,70	68,70	68,70	0,00	2.047,34
2031	324	13002	01	ALTRES RETRIBUCIONS PERSONAL LABORAL FIX	1,00	0,00	1,00	0,00	0,00	0,00	0,00	1,00
2031	324	131	01	RETRIBUCIONS CONTRACTES TEMPORAL	28.139,41	0,00	28.139,41	106.808,30	106.808,30	106.808,30	0,00	-78.668,89
2031	324	143	01	RETRIBUCIONS FUNCIONARIS TEMPORALS ACUMULACIÓ DE TASQUES	1,00	0,00	1,00	0,00	0,00	0,00	0,00	1,00
2031	324	150	01	PRODUCTIVITAT	25.609,24	0,00	25.609,24	33.968,63	33.968,63	33.968,63	0,00	-8.359,39
2031	324	151	01	GRATIFICACIONS	33.233,96	0,00	33.233,96	14.428,32	14.428,32	14.428,32	0,00	18.805,64
2031	324	153	01	COMPLEMENTS RETRIBUTIUS	5.687,64	0,00	5.687,64	5.769,68	5.769,68	5.769,68	0,00	-82,04
2031	324	16000	01	QUOTA SEGURETAT SOCIAL	590.789,90	0,00	590.789,90	592.981,28	592.981,28	592.981,28	0,00	-2.191,38
2031	324	20200	01	ARRENDAMENTS D'EDIFICIS I ALTRES CONSTRUCCIONS.	1,00	0,00	1,00	0,00	0,00	0,00	0,00	1,00
2031	324	21200	01	REPARACIÓ I CONSERVACIÓ D'EDIFICIS	10.000,00	21.000,00	31.000,00	50.600,97	50.600,97	36.525,64	14.075,33	-19.600,97
2031	324	21200	02	REPARACIÓ I CONSERVACIÓ D'EDIFICIS	0,00	169,77	169,77	161,81	161,81	161,81	0,00	7,96
2031	324	21300	01	REPARACIÓ I CONSERVACIÓ MAQUINÀRIA	5.000,00	8.000,00	13.000,00	12.725,34	11.610,02	11.382,44	227,58	1.389,98

SITUACIÓ DE DESPESES. PRESSUPOST D'EXERCICI CORRENT

Liquidació del pressupost de despeses (Per Ap.Press.: Orgànica + Programa + Econòmica)

Org.	Prog.	Econ.	Sp.	Descripció	CRÈDITS PRESSUPOSTARIS Inicials	Modificacions	Definitius	Despeses compromeses	Obligacions reconegudes netes	Pagaments	Obligacions pendents de pagament	Romanents de crèdit
2031	324	21500	01	REPARACIÓ I CONSERVACIÓ MOBILIARI	100,00	0,00	100,00	177,87	177,87	119,06	58,81	-77,87
2031	324	21900	01	REPARACIÓ I CONSERVACIÓ ALTRE IMMOBILITZAT	9.000,00	0,00	9.000,00	9.206,78	9.206,78	3.656,23	5.550,55	-206,78
2031	324	21900	02	REPARACIÓ I CONSERVACIÓ ALTRE IMMOBILITZAT	0,00	2.000,00	2.000,00	1.992,77	1.992,77	1.886,65	106,12	7,23
2031	324	22000	01	MATERIAL D'OFICINA ORDINARI NO INVENTARIABLE	8.000,00	0,00	8.000,00	7.574,53	4.411,76	3.679,96	731,80	3.588,24
2031	324	22000	02	MATERIAL D'OFICINA ORDINARI NO INVENTARIABLE	0,00	1.500,00	1.500,00	1.520,04	1.520,04	1.520,04	0,00	-20,04
2031	324	22100	01	SUBMINISTRAMENT ENERGIA ELÈCTRICA	11.000,00	0,00	11.000,00	11.000,00	6.818,40	5.230,49	1.587,91	4.181,60
2031	324	22100	02	SUBMINISTRAMENT ENERGIA ELÈCTRICA	0,00	3.961,87	3.961,87	3.961,87	928,69	928,69	0,00	3.033,18
2031	324	22101	01	SUBMINISTRAMENT AIGUA	3.000,00	0,00	3.000,00	1.882,73	1.882,73	1.882,73	0,00	1.117,27
2031	324	22102	01	SUBMINISTRAMENT GAS	6.500,00	0,00	6.500,00	6.334,93	3.731,97	2.901,86	830,11	2.768,03
2031	324	22102	02	SUBMINISTRAMENT DE GAS	0,00	3.619,56	3.619,56	3.619,56	648,33	648,33	0,00	2.971,23
2031	324	22130	01	MATERIAL DIDÀCTIC	3.000,00	0,00	3.000,00	3.987,64	3.987,64	3.127,76	859,88	-987,64
2031	324	22130	02	MATERIAL DIDÀCTIC	0,00	418,87	418,87	410,13	410,13	410,13	0,00	8,74
2031	324	22199	01	ALTRES SUBMINISTRAMENTS	100,00	0,00	100,00	576,86	576,86	367,86	209,00	-476,86
2031	324	22200	01	COMUNICACIONS TELEFÒNIQUES	1,00	0,00	1,00	0,00	0,00	0,00	0,00	1,00
2031	324	22200	02	COMUNICACIONS TELEFÒNIQUES	0,00	7.920,18	7.920,18	7.920,18	0,00	0,00	0,00	7.920,18
2031	324	22201	01	COMUNICACIONS POSTALS	1.000,00	0,00	1.000,00	77,52	77,52	77,52	0,00	922,48
2031	324	22606	01	DESPESES DIVERSES ORGANITZACIÓ DE CURSOS	100.000,00	5.700,00	105.700,00	91.192,87	91.192,87	87.742,75	3.450,12	14.507,13
2031	324	22606	02	DESPESES DIVERSES ORGANITZACIÓ DE CURSOS	0,00	986,61	986,61	986,61	986,61	986,61	0,00	0,00
2031	324	22699	01	DESPESES ESPECIALS	7.000,00	0,00	7.000,00	4.036,13	4.036,13	3.203,91	832,22	2.963,87
2031	324	22699	02	DESPESES ESPECIALS	0,00	1.151,93	1.151,93	1.230,79	978,66	978,66	0,00	173,27
2031	324	22701	01	CONTRACTE DE SEGURETAT I VIGILÀNCIA	2.500,00	0,00	2.500,00	1.943,77	1.943,77	1.943,77	0,00	556,23
2031	324	23020	01	DIETES	1.100,00	0,00	1.100,00	1.713,65	1.713,65	1.713,65	0,00	-613,65
2031	324	23120	01	DESPLAÇAMENTS	7.500,00	1.000,00	8.500,00	5.584,64	5.584,64	5.584,64	0,00	2.915,36
2031	324	63200	01	INVERSIONS PER OBRES	1,00	0,00	1,00	0,00	0,00	0,00	0,00	1,00
2031	324	63300	01	INVERSIÓ EN MAQUINÀRIA, INSTAL·LACIONS I UTILLATGE	1,00	0,00	1,00	0,00	0,00	0,00	0,00	1,00
2031	324	63500	01	INVERSIÓ PER REPOSICIÓ DE MOBILIARI	5.000,00	0,00	5.000,00	1.105,92	1.105,92	1.105,92	0,00	3.894,08
2031	324	63500	02	INVERSIÓ PER REPOSICIÓ DE MOBILIARI	0,00	4.875,09	4.875,09	4.875,09	4.875,09	4.875,09	0,00	0,00

SITUACIÓ DE DESPESES. PRESSUPOST D'EXERCICI CORRENT

Liquidació del pressupost de despeses (Per Ap.Press.: Orgànica + Programa + Econòmica)

					CRÈDITS PRESSUPOSTARIS							
Org.	**Prog.**	**Econ.**	**Sp.**	**Descripció**	**Inicials**	**Modificacions**	**Definitius**	**Despeses compromeses**	**Obligacions reconegudes netes**	**Pagaments**	**Obligacions pendents de pagament**	**Romanents de crèdit**
2031	324	63600	01	INVERSIÓ PER REPOSICIÓ D'EQUIPS PROCÈS	7.000,00	0,00	7.000,00	764,72	764,72	764,72	0,00	6.235,28
2031	324	63600	02	INVERSIÓ PER REPOSICIÓ D'EQUIPS PROCÈS	0,00	10.829,08	10.829,08	115,31	115,31	115,31	0,00	10.713,77
2031	324	63900	01	ALTRES INVERSIONS PER REPOSICIÓ	26.000,00	0,00	26.000,00	13.080,77	13.080,77	13.080,77	0,00	12.919,23
2031	324	63900	02	ALTRES INVERSIONS PER REPOSICIÓ	0,00	9.668,09	9.668,09	10.149,39	10.149,39	9.584,38	565,01	-481,30
2031	**324**			**Funcionament de centres docents d'ensenyament secundari.**	**2.645.398,62**	**82.801,05**	**2.728.199,67**	**2.711.078,12**	**2.685.838,75**	**2.656.754,31**	**29.084,44**	**42.360,92**
2031	326	22300	01	SERVEI DE TRANSPORT	15.000,00	0,00	15.000,00	8.660,44	8.660,44	8.163,79	496,65	6.339,56
2031	**326**			**Serveis complementaris d'educació**	**15.000,00**	**0,00**	**15.000,00**	**8.660,44**	**8.660,44**	**8.163,79**	**496,65**	**6.339,56**
2031				**Escola i Conservatori de Música de Tarragona**	**2.660.398,62**	**82.801,05**	**2.743.199,67**	**2.719.738,56**	**2.694.499,19**	**2.664.918,10**	**29.581,09**	**48.700,48**

SITUACIÓ DE DESPESES. PRESSUPOST D'EXERCICI CORRENT

Liquidació del pressupost de despeses (Per Ap.Press.: Orgànica + Programa + Econòmica)

Org.	Prog.	Econ.	Sp.	Descripció	CRÈDITS PRESSUPOSTARIS Inicials	Modificacions	Definitius	Despeses compromeses	Obligacions reconegudes netes	Pagaments	Obligacions pendents de pagament	Romanents de crèdit
2032	324	12000	01	SOUS GRUP A1	1,00	0,00	1,00	0,00	0,00	0,00	0,00	1,00
2032	324	12001	01	SOUS GRUP A2	1,00	0,00	1,00	0,00	0,00	0,00	0,00	1,00
2032	324	12003	01	SOUS GRUP C1	8.814,12	0,00	8.814,12	6.889,73	6.889,73	6.889,73	0,00	1.924,39
2032	324	12004	01	SOUS GRUP C2	1,00	0,00	1,00	0,00	0,00	0,00	0,00	1,00
2032	324	12005	01	SOUS GRUP AP	6.714,00	0,00	6.714,00	6.713,12	6.713,12	6.713,12	0,00	0,88
2032	324	12006	01	TRIENNIS FUNCIONARIS	4.696,92	0,00	4.696,92	3.876,42	3.876,42	3.876,42	0,00	820,50
2032	324	12009	01	ALTRES RETRIBUCIONS BÀSIQUES	8.952,20	0,00	8.952,20	18.626,83	18.626,83	18.626,83	0,00	-9.674,63
2032	324	12100	01	COMPLEMENT DE DESTÍ	9.699,72	0,00	9.699,72	8.336,82	8.336,82	8.336,82	0,00	1.362,90
2032	324	12101	01	COMPLEMENT ESPECÍFIC	21.488,04	0,00	21.488,04	18.032,98	18.032,98	18.032,98	0,00	3.455,06
2032	324	12103	01	ALTRES COMPLEMENTS FUNCIONARIS	3.986,28	0,00	3.986,28	3.371,43	3.371,43	3.371,43	0,00	614,85
2032	324	13000	01	RETRIBUCIONS BÀSIQUES PERSONAL LABORAL FIX	1.189.393,31	0,00	1.189.393,31	1.225.754,23	1.225.754,23	1.225.754,23	0,00	-36.360,92
2032	324	13001	01	HORES EXTRAORDINÀRIES PERSONAL LABORAL FIX	1.300,00	0,00	1.300,00	1.688,38	1.688,38	1.688,38	0,00	-388,38
2032	324	13002	01	ALTRES RETRIBUCIONS PERSONAL LABORAL FIX	1,00	0,00	1,00	0,00	0,00	0,00	0,00	1,00
2032	324	131	01	RETRIBUCIONS CONTRACTES TEMPORAL	29.435,08	0,00	29.435,08	31.333,78	31.333,78	31.333,78	0,00	-1.898,70
2032	324	143	01	RETRIBUCIONS FUNCIONARIS TEMPORALS ACUMULACIÓ DE TASQUES	1,00	0,00	1,00	0,00	0,00	0,00	0,00	1,00
2032	324	150	01	PRODUCTIVITAT	24.056,52	0,00	24.056,52	33.126,22	33.126,22	33.126,22	0,00	-9.069,70
2032	324	151	01	GRATIFICACIONS	1.463,00	0,00	1.463,00	6.444,38	6.444,38	6.444,38	0,00	-4.981,38
2032	324	153	01	COMPLEMENTS RETRIBUTIUS	1,00	0,00	1,00	1.679,76	1.679,76	1.679,76	0,00	-1.678,76
2032	324	16000	01	QUOTA SEGURETAT SOCIAL	428.193,67	0,00	428.193,67	426.449,83	426.449,83	426.449,83	0,00	1.743,84
2032	324	21200	01	REPARACIÓ I CONSERVACIÓ D'EDIFICIS	12.000,00	0,00	12.000,00	13.813,18	13.813,18	6.733,69	7.079,49	-1.813,18
2032	324	21300	01	REPARACIÓ I CONSERVACIÓ MAQUINÀRIA	19.000,00	0,00	19.000,00	11.838,59	9.057,17	8.702,81	354,36	9.942,83
2032	324	21300	02	REPARACIÓ I CONSERVACIÓ MAQUINÀRIA	0,00	14.193,63	14.193,63	14.193,63	14.192,86	14.192,86	0,00	0,77
2032	324	21900	01	REPARACIÓ I CONSERVACIÓ ALTRE IMMOBILITZAT	8.500,00	0,00	8.500,00	3.613,40	3.613,40	3.613,40	0,00	4.886,60

SITUACIÓ DE DESPESES. PRESSUPOST D'EXERCICI CORRENT

Liquidació del pressupost de despeses (Per Ap.Press.: Orgànica + Programa + Econòmica)

Org.	Prog.	Econ.	Sp.	Descripció	CRÈDITS PRESSUPOSTARIS Inicials	Modificacions	Definitius	Despeses compromeses	Obligacions reconegudes netes	Pagaments	Obligacions pendents de pagament	Romanents de crèdit
2032	324	22000	01	MATERIAL D'OFICINA ORDINARI NO INVENTARIABLE	5.000,00	0,00	5.000,00	5.751,07	5.051,07	5.051,07	0,00	-51,07
2032	324	22100	01	SUBMINISTRAMENT ENERGIA ELÈCTRICA	41.000,00	0,00	41.000,00	41.000,00	33.954,03	31.298,80	2.655,23	7.045,97
2032	324	22101	01	SUBMINISTRAMENT AIGUA	2.000,00	0,00	2.000,00	1.033,97	1.033,97	968,18	65,79	966,03
2032	324	22130	01	MATERIAL DIDÀCTIC	2.500,00	0,00	2.500,00	2.288,46	2.288,46	2.288,46	0,00	211,54
2032	324	22199	01	ALTRES SUBMINISTRAMENTS	4.800,00	0,00	4.800,00	6.119,44	6.119,44	5.650,52	468,92	-1.319,44
2032	324	22200	01	COMUNICACIONS TELEFÒNIQUES	4.000,00	0,00	4.000,00	0,00	0,00	0,00	0,00	4.000,00
2032	324	22200	02	COMUNICACIONS TELEFÒNIQUES	0,00	4.600,34	4.600,34	4.600,34	0,00	0,00	0,00	4.600,34
2032	324	22602	01	PUBLICITAT I PROMOCIÓ	3.150,00	0,00	3.150,00	878,54	878,54	657,94	220,60	2.271,46
2032	324	22606	01	DESPESES DIVERSES ORGANITZACIÓ DE CURSOS	30.600,00	0,00	30.600,00	41.105,68	41.105,68	34.236,88	6.868,80	-10.505,68
2032	324	22699	01	DESPESES ESPECIALS	14.850,00	0,00	14.850,00	16.796,43	16.796,43	15.878,84	917,59	-1.946,43
2032	324	23020	01	DIETES	1.650,00	0,00	1.650,00	598,40	598,40	598,40	0,00	1.051,60
2032	324	23120	01	DESPLAÇAMENTS	2.050,00	0,00	2.050,00	3.467,78	3.467,78	3.467,78	0,00	-1.417,78
2032	324	48100	01	PREMIS CONCURS MÚSICA DE CAMBRA HIGINI ANGLÈS	4.800,00	0,00	4.800,00	4.800,00	4.800,00	4.800,00	0,00	0,00
2032	324	63200	01	INVERSIONS PER OBRES	8.700,00	0,00	8.700,00	0,00	0,00	0,00	0,00	8.700,00
2032	324	63200	02	INVERSIONS PER OBRES	0,00	82.900,00	82.900,00	0,00	0,00	0,00	0,00	82.900,00
2032	324	63500	01	INVERSIÓ PER REPOSICIÓ DE MOBILIARI	5.000,00	0,00	5.000,00	1.072,35	1.072,35	1.072,35	0,00	3.927,65
2032	324	63500	02	INVERSIÓ PER REPOSICIÓ DE MOBILIARI	0,00	5.031,20	5.031,20	2.648,69	2.648,69	2.648,69	0,00	2.382,51
2032	324	63600	01	EQUIPAMENT INFORMÀTIC	3.800,00	0,00	3.800,00	0,00	0,00	0,00	0,00	3.800,00
2032	324	63600	02	EQUIPAMENT INFORMÀTIC	0,00	11.954,55	11.954,55	4.770,92	4.770,92	2.786,52	1.984,40	7.183,63
2032	324	63900	01	ADQUISICIÓ D'INSTRUMENTS	8.000,00	0,00	8.000,00	9.495,00	3.000,00	3.000,00	0,00	5.000,00
2032	324	63900	02	ADQUISICIÓ D'INSTRUMENTS	0,00	18.890,00	18.890,00	18.889,25	18.889,25	17.414,25	1.475,00	0,75
2032	**324**			**Funcionament de centres docents d'ensenyament secundari.**	**1.919.598,86**	**137.569,72**	**2.057.168,58**	**2.001.099,03**	**1.979.475,53**	**1.957.385,35**	**22.090,18**	**77.693,05**
2032	326	22300	01	SERVEI DE TRANSPORT	5.400,00	0,00	5.400,00	4.258,27	4.258,27	4.258,27	0,00	1.141,73
2032	**326**			**Serveis complementaris d'educació**	**5.400,00**	**0,00**	**5.400,00**	**4.258,27**	**4.258,27**	**4.258,27**	**0,00**	**1.141,73**
2032				**Escola i Conservatori de Música de Reus**	**1.924.998,86**	**137.569,72**	**2.062.568,58**	**2.005.357,30**	**1.983.733,80**	**1.961.643,62**	**22.090,18**	**78.834,78**

SITUACIÓ DE DESPESES. PRESSUPOST D'EXERCICI CORRENT

Liquidació del pressupost de despeses (Per Ap.Press.: Orgànica + Programa + Econòmica)

					CRÈDITS PRESSUPOSTARIS							
Org.	Prog.	Econ.	Sp.	Descripció	Inicials	Modificacions	Definitius	Despeses compromeses	Obligacions reconegudes netes	Pagaments	Obligacions pendents de pagament	Romanents de crèdit

SITUACIÓ DE DESPESES. PRESSUPOST D'EXERCICI CORRENT

Liquidació del pressupost de despeses (Per Ap.Press.: Orgànica + Programa + Econòmica)

Org.	Prog.	Econ.	Sp.	Descripció	CRÈDITS PRESSUPOSTARIS Inicials	Modificacions	Definitius	Despeses compromeses	Obligacions reconegudes netes	Pagaments	Obligacions pendents de pagament	Romanents de crèdit
2033	324	12000	01	SOUS GRUP A1	1,00	0,00	1,00	0,00	0,00	0,00	0,00	1,00
2033	324	12001	01	SOUS GRUP A2	1,00	0,00	1,00	0,00	0,00	0,00	0,00	1,00
2033	324	12003	01	SOUS GRUP C1	1,00	0,00	1,00	0,00	0,00	0,00	0,00	1,00
2033	324	12004	01	SOUS GRUP C2	1,00	0,00	1,00	0,00	0,00	0,00	0,00	1,00
2033	324	12005	01	SOUS GRUP AP	1,00	0,00	1,00	0,00	0,00	0,00	0,00	1,00
2033	324	12006	01	TRIENNIS FUNCIONARIS	1,00	0,00	1,00	0,00	0,00	0,00	0,00	1,00
2033	324	12009	01	ALTRES RETRIBUCIONS BÀSIQUES	1,00	0,00	1,00	0,00	0,00	0,00	0,00	1,00
2033	324	12100	01	COMPLEMENT DE DESTÍ	1,00	0,00	1,00	0,00	0,00	0,00	0,00	1,00
2033	324	12101	01	COMPLEMENT ESPECÍFIC	1,00	0,00	1,00	0,00	0,00	0,00	0,00	1,00
2033	324	12103	01	ALTRES COMPLEMENTS FUNCIONARIS	1,00	0,00	1,00	0,00	0,00	0,00	0,00	1,00
2033	324	13000	01	RETRIBUCIONS BÀSIQUES PERSONAL LABORAL FIX	1.078.535,13	0,00	1.078.535,13	1.107.504,08	1.107.504,08	1.107.504,08	0,00	-28.968,95
2033	324	13001	01	HORES EXTRAORDINÀRIES PERSONAL LABORAL FIX	800,00	0,00	800,00	359,42	359,42	359,42	0,00	440,58
2033	324	13002	01	ALTRES RETRIBUCIONS PERSONAL LABORAL FIX	1,00	0,00	1,00	0,00	0,00	0,00	0,00	1,00
2033	324	131	01	RETRIBUCIONS CONTRACTES TEMPORAL	55.186,56	0,00	55.186,56	49.831,27	49.831,27	49.831,27	0,00	5.355,29
2033	324	143	01	RETRIBUCIONS FUNCIONARIS TEMPORALS ACUMULACIÓ DE TASQUES	1,00	0,00	1,00	0,00	0,00	0,00	0,00	1,00
2033	324	150	01	PRODUCTIVITAT	20.313,40	0,00	20.313,40	17.652,08	17.652,08	17.652,08	0,00	2.661,32
2033	324	151	01	GRATIFICACIONS	14.188,00	0,00	14.188,00	8.968,79	8.968,79	8.968,79	0,00	5.219,21
2033	324	153	01	COMPLEMENTS RETRIBUTIUS	1,00	0,00	1,00	231,08	231,08	231,08	0,00	-230,08
2033	324	16000	01	QUOTA SEGURETAT SOCIAL	379.985,10	0,00	379.985,10	371.093,20	371.093,20	371.093,20	0,00	8.891,90
2033	324	20200	01	LLOGUER DE SALES	8.000,00	0,00	8.000,00	7.489,80	7.489,80	5.457,00	2.032,80	510,20
2033	324	20200	02	LLOGUER DE SALES	0,00	4.000,00	4.000,00	0,00	0,00	0,00	0,00	4.000,00
2033	324	21200	01	REPARACIÓ I CONSERVACIÓ D'EDIFICIS	8.350,00	0,00	8.350,00	6.605,08	6.605,08	6.416,72	188,36	1.744,92
2033	324	21300	01	REPARACIÓ I CONSERVACIÓ MAQUINÀRIA	11.600,00	0,00	11.600,00	11.500,14	10.932,72	9.380,99	1.551,73	667,28

SITUACIÓ DE DESPESES. PRESSUPOST D'EXERCICI CORRENT

Liquidació del pressupost de despeses (Per Ap.Press.: Orgànica + Programa + Econòmica)

					CRÈDITS PRESSUPOSTARIS							
Org.	**Prog.**	**Econ.**	**Sp.**	**Descripció**	**Inicials**	**Modificacions**	**Definitius**	**Despeses compromeses**	**Obligacions reconegudes netes**	**Pagaments**	**Obligacions pendents de pagament**	**Romanents de crèdit**
2033	324	21300	02	REPARACIÓ I CONSERVACIÓ MAQUINÀRIA	0,00	708,74	708,74	708,74	407,84	407,84	0,00	300,90
2033	324	21500	01	REPARACIO I CONSERVACIÓ MOBILIARI	2.000,00	0,00	2.000,00	1.958,35	1.958,35	1.752,65	205,70	41,65
2033	324	21900	01	REPARACIÓ I CONSERVACIÓ ALTRE IMMOBILITZAT	7.150,00	0,00	7.150,00	3.072,75	3.072,75	2.150,47	922,28	4.077,25
2033	324	22000	01	MATERIAL D'OFICINA ORDINARI NO INVENTARIABLE	11.600,00	0,00	11.600,00	4.288,13	4.288,13	3.543,89	744,24	7.311,87
2033	324	22100	01	SUBMINISTRAMENT ENERGIA ELÈCTRICA	0,00	5.000,00	5.000,00	6.553,91	6.498,29	4.926,03	1.572,26	-1.498,29
2033	324	22100	02	SUBMINISTRAMENT ENERGIA ELÈCTRICA	0,00	325,14	325,14	325,14	0,00	0,00	0,00	325,14
2033	324	22101	01	SUBMINISTRAMENT AIGUA	700,00	0,00	700,00	710,52	710,52	710,52	0,00	-10,52
2033	324	22102	01	SUBMINISTRAMENT GAS	6.000,00	0,00	6.000,00	6.000,00	3.484,66	2.407,95	1.076,71	2.515,34
2033	324	22102	02	SUBMINISTRAMENT GAS	0,00	2.692,62	2.692,62	2.692,62	0,00	0,00	0,00	2.692,62
2033	324	22130	01	MATERIAL DIDÀCTIC	5.400,00	0,00	5.400,00	6.497,40	6.497,40	5.497,79	999,61	-1.097,40
2033	324	22199	01	ALTRES SUBMINISTRAMENTS	600,00	1.000,00	1.600,00	5.030,66	5.030,66	4.965,32	65,34	-3.430,66
2033	324	22200	01	COMUNICACIONS TELEFÒNIQUES	3.000,00	0,00	3.000,00	0,00	0,00	0,00	0,00	3.000,00
2033	324	22200	02	COMUNICACIONS TELEFÒNIQUES	0,00	5.250,97	5.250,97	5.250,97	0,00	0,00	0,00	5.250,97
2033	324	22201	01	COMUNICACIONS POSTALS	200,00	0,00	200,00	145,92	145,92	145,92	0,00	54,08
2033	324	22606	01	DESPESES DIVERSES ORGANITZACIÓ DE CURSOS	21.410,00	0,00	21.410,00	24.897,80	24.897,80	24.117,80	780,00	-3.487,80
2033	324	22699	01	DESPESES ESPECIALS	15.200,00	0,00	15.200,00	12.451,41	12.451,41	11.101,94	1.349,47	2.748,59
2033	324	22699	02	DESPESES ESPECIALS	0,00	2.500,00	2.500,00	2.500,00	0,00	0,00	0,00	2.500,00
2033	324	22701	01	CONTRACTE DE SEGURETAT I VIGILÀNCIA	600,00	0,00	600,00	991,24	991,24	991,24	0,00	-391,24
2033	324	23020	01	DIETES	1.000,00	0,00	1.000,00	1.590,54	1.590,54	1.590,54	0,00	-590,54
2033	324	23120	01	DESPLAÇAMENTS	4.000,00	0,00	4.000,00	7.281,01	7.281,01	7.281,01	0,00	-3.281,01
2033	324	63500	01	INVERSIÓ PER REPOSICIÓ DE MOBILIARI	7.400,00	0,00	7.400,00	13.123,48	13.123,48	13.123,48	0,00	-5.723,48
2033	324	63500	02	INVERSIÓ PER REPOSICIÓ DE MOBILIARI	0,00	1.024,01	1.024,01	705,67	705,67	705,67	0,00	318,34
2033	324	63600	01	INVERSIÓ PER REPOSICIÓ D'EQUIPS PROCÈS	6.920,00	0,00	6.920,00	4.276,37	4.276,37	3.516,37	760,00	2.643,63
2033	324	63600	02	INVERSIÓ PER REPOSICIÓ D'EQUIPS PROCÈS	0,00	4.700,00	4.700,00	3.690,78	0,00	0,00	0,00	4.700,00
2033	324	63900	01	ALTRES INVERSIONS DE REPOSICIÓ ASSOCIADA	21.671,00	0,00	21.671,00	2.864,22	2.864,22	2.534,23	329,99	18.806,78
2033	324	63900	02	ALTRES INVERSIONS DE REPOSICIÓ ASSOCIADA	0,00	15.933,47	15.933,47	15.933,47	15.933,47	15.933,47	0,00	0,00
2033	**324**			**Funcionament de centres docents d'ensenyament secundari.**	**1.691.822,19**	**43.134,95**	**1.734.957,14**	**1.714.776,04**	**1.696.877,25**	**1.684.298,76**	**12.578,49**	**38.079,89**

SITUACIÓ DE DESPESES. PRESSUPOST D'EXERCICI CORRENT

Liquidació del pressupost de despeses (Per Ap.Press.: Orgànica + Programa + Econòmica)

					CRÈDITS PRESSUPOSTARIS							
Org.	**Prog.**	**Econ.**	**Sp.**	**Descripció**	**Inicials**	**Modificacions**	**Definitius**	**Despeses compromeses**	**Obligacions reconegudes netes**	**Pagaments**	**Obligacions pendents de pagament**	**Romanents de crèdit**
2033	326	22300	01	SERVEI DE TRANSPORT	4.600,00	0,00	4.600,00	2.275,02	2.275,02	2.275,02	0,00	2.324,98
2033	**326**			**Serveis complementaris d'educació**	**4.600,00**	**0,00**	**4.600,00**	**2.275,02**	**2.275,02**	**2.275,02**	**0,00**	**2.324,98**
2033				**Escola i Conservatori de Música de Tortosa**	**1.696.422,19**	**43.134,95**	**1.739.557,14**	**1.717.051,06**	**1.699.152,27**	**1.686.573,78**	**12.578,49**	**40.404,87**

SITUACIÓ DE DESPESES. PRESSUPOST D'EXERCICI CORRENT

Liquidació del pressupost de despeses (Per Ap.Press.: Orgànica + Programa + Econòmica)

Org.	Prog.	Econ.	Sp.	Descripció	CRÈDITS PRESSUPOSTARIS Inicials	Modificacions	Definitius	Despeses compromeses	Obligacions reconegudes netes	Pagaments	Obligacions pendents de pagament	Romanents de crèdit
2041	324	12000	01	SOUS GRUP A1	1,00	0,00	1,00	0,00	0,00	0,00	0,00	1,00
2041	324	12001	01	SOUS GRUP A2	1,00	0,00	1,00	0,00	0,00	0,00	0,00	1,00
2041	324	12003	01	SOUS GRUP C1	8.814,12	0,00	8.814,12	8.837,15	8.837,15	8.837,15	0,00	-23,03
2041	324	12004	01	SOUS GRUP C2	1,00	0,00	1,00	0,00	0,00	0,00	0,00	1,00
2041	324	12005	01	SOUS GRUP AP	1,00	0,00	1,00	0,00	0,00	0,00	0,00	1,00
2041	324	12006	01	TRIENNIS FUNCIONARIS	1.624,32	0,00	1.624,32	1.629,15	1.629,15	1.629,15	0,00	-4,83
2041	324	12009	01	ALTRES RETRIBUCIONS BÀSIQUES	4.329,58	0,00	4.329,58	4.791,22	4.791,22	4.791,22	0,00	-461,64
2041	324	12100	01	COMPLEMENT DE DESTÍ	5.382,60	0,00	5.382,60	5.396,70	5.396,70	5.396,70	0,00	-14,10
2041	324	12101	01	COMPLEMENT ESPECÍFIC	9.445,32	0,00	9.445,32	9.469,93	9.469,93	9.469,93	0,00	-24,61
2041	324	12103	01	ALTRES COMPLEMENTS FUNCIONARIS	2.045,64	0,00	2.045,64	2.050,97	2.050,97	2.050,97	0,00	-5,33
2041	324	13000	01	RETRIBUCIONS BÀSIQUES PERSONAL LABORAL FIX	1.193.333,67	0,00	1.193.333,67	1.122.233,09	1.122.233,09	1.122.233,09	0,00	71.100,58
2041	324	13001	01	HORES EXTRAORDINÀRIES PERSONAL LABORAL FIX	200,00	0,00	200,00	535,20	535,20	535,20	0,00	-335,20
2041	324	13002	01	ALTRES RETRIBUCIONS PERSONAL LABORAL FIX	1,00	0,00	1,00	0,00	0,00	0,00	0,00	1,00
2041	324	131	01	RETRIBUCIONS CONTRACTES TEMPORAL	86.370,66	0,00	86.370,66	83.873,29	83.873,29	83.873,29	0,00	2.497,37
2041	324	143	01	RETRIBUCIONS FUNCIONARIS TEMPORALS ACUMULACIÓ DE TASQUES	1,00	0,00	1,00	4.015,79	4.015,79	4.015,79	0,00	-4.014,79
2041	324	150	01	PRODUCTIVITAT	48.391,32	0,00	48.391,32	49.040,32	49.040,32	49.040,32	0,00	-649,00
2041	324	151	01	GRATIFICACIONS	500,00	0,00	500,00	554,94	554,94	554,94	0,00	-54,94
2041	324	153	01	COMPLEMENTS DE DEDICACIÓ ESPECIAL	1,00	0,00	1,00	0,00	0,00	0,00	0,00	1,00
2041	324	16000	01	QUOTA SEGURETAT SOCIAL	446.040,81	0,00	446.040,81	428.010,73	428.010,73	428.010,73	0,00	18.030,08
2041	324	20600	01	SUBSCRIPCIONS LLICÈNCIES INFORMÀTIQUES EDUCATIVES	0,00	28.000,00	28.000,00	4.099,85	4.099,84	3.527,93	571,91	23.900,16
2041	324	21200	01	REPARACIÓ I CONSERVACIÓ D'EDIFICIS	20.000,00	0,00	20.000,00	23.492,86	23.492,86	22.533,19	959,67	-3.492,86
2041	324	21300	01	REPARACIÓ I CONSERVACIÓ MAQUINÀRIA	7.000,00	0,00	7.000,00	11.478,97	11.065,92	9.991,98	1.073,94	-4.065,92
2041	324	21300	02	REPARACIÓ I CONSERVACIÓ MAQUINÀRIA	0,00	261,25	261,25	261,25	0,00	0,00	0,00	261,25

SITUACIÓ DE DESPESES. PRESSUPOST D'EXERCICI CORRENT

Liquidació del pressupost de despeses (Per Ap.Press.: Orgànica + Programa + Econòmica)

					CRÈDITS PRESSUPOSTARIS							
Org.	**Prog.**	**Econ.**	**Sp.**	**Descripció**	**Inicials**	**Modificacions**	**Definitius**	**Despeses compromeses**	**Obligacions reconegudes netes**	**Pagaments**	**Obligacions pendents de pagament**	**Romanents de crèdit**
2041	324	22000	01	MATERIAL D'OFICINA ORDINARI NO INVENTARIABLE	3.900,00	0,00	3.900,00	8.388,05	7.010,09	6.156,31	853,78	-3.110,09
2041	324	22001	01	COMPRA DE LLIBRES PER LA BIBLIOTECA	1.300,00	0,00	1.300,00	1.511,57	1.511,57	1.491,57	20,00	-211,57
2041	324	22100	01	SUBMINISTRAMENT ENERGIA ELÈCTRICA	15.000,00	0,00	15.000,00	15.000,00	13.481,13	12.129,55	1.351,58	1.518,87
2041	324	22100	02	SUBMINISTRAMENT ENERGIA ELÈCTRICA	0,00	328,93	328,93	328,93	0,00	0,00	0,00	328,93
2041	324	22101	01	SUBMINISTRAMENT AIGUA	3.941,00	0,00	3.941,00	2.573,63	2.573,63	2.573,63	0,00	1.367,37
2041	324	22103	01	COMBUSTIBLES I ALTRES	14.000,00	0,00	14.000,00	14.179,25	14.179,25	14.179,25	0,00	-179,25
2041	324	22130	01	MATERIAL DIDÀCTIC	15.700,00	3.486,50	19.186,50	14.107,36	14.107,36	12.487,53	1.619,83	5.079,14
2041	324	22199	01	ALTRES SUBMINISTRAMENTS	6.000,00	0,00	6.000,00	1.858,25	1.858,25	1.715,60	142,65	4.141,75
2041	324	22200	01	COMUNICACIONS TELEFÒNIQUES	6.500,00	0,00	6.500,00	0,00	0,00	0,00	0,00	6.500,00
2041	324	22200	02	COMUNICACIONS TELEFÒNIQUES	0,00	4.329,42	4.329,42	4.329,42	0,00	0,00	0,00	4.329,42
2041	324	22602	01	PUBLICITAT I PROMOCIÓ	12.000,00	0,00	12.000,00	19.123,25	19.123,25	19.123,25	0,00	-7.123,25
2041	324	22606	01	DESPESES DIVERSES ORGANITZACIÓ DE CURSOS	20.600,00	18.548,00	39.148,00	31.060,06	31.060,06	24.307,45	6.752,61	8.087,94
2041	324	22699	01	DESPESES ESPECIALS	13.800,00	0,00	13.800,00	21.103,82	21.103,82	20.041,38	1.062,44	-7.303,82
2041	324	23020	01	DIETES	3.312,20	0,00	3.312,20	1.916,20	1.916,20	1.916,20	0,00	1.396,00
2041	324	23120	01	DESPLAÇAMENTS	4.900,00	0,00	4.900,00	3.184,35	3.184,35	3.184,35	0,00	1.715,65
2041	324	62300	01	INVERSIÓ NOVA MAQUINÀRIA INSTAL·LACIÓ	12.500,00	0,00	12.500,00	25.415,81	15.072,73	11.865,85	3.206,88	-2.572,73
2041	324	62600	01	RENOVACIÓ EQUIPS INFORMÀTICS	33.091,36	0,00	33.091,36	32.042,40	32.042,40	3.496,34	28.546,06	1.048,96
2041	324	62600	02	RENOVACIÓ EQUIPS INFORMÀTICS	0,00	29.234,09	29.234,09	25.318,24	25.318,24	25.318,24	0,00	3.915,85
2041	324	63200	01	INVERSIONS PER OBRES	15.000,00	0,00	15.000,00	4.148,28	4.148,28	4.148,28	0,00	10.851,72
2041	324	63500	01	INVERSIÓ PER REPOSICIÓ DE MOBILIARI	6.000,00	0,00	6.000,00	7.529,44	7.529,44	6.901,45	627,99	-1.529,44
2041	324	63500	02	INVERSIÓ PER REPOSICIÓ DE MOBILIARI	0,00	1.786,30	1.786,30	1.786,30	1.786,30	1.786,30	0,00	0,00
2041	324	64100	01	INVERSIÓ EN PROGRAMARI INFORMÀTIC	28.000,00	-28.000,00	0,00	0,00	0,00	0,00	0,00	0,00
2041	324	64100	02	INVERSIÓ EN PROGRAMARI INFORMÀTIC	0,00	0,39	0,39	0,39	0,00	0,00	0,00	0,39
2041	**324**			**Funcionament de centres docents d'ensenyament secundari.**	**2.049.029,60**	**57.974,88**	**2.107.004,48**	**1.994.676,41**	**1.976.103,45**	**1.929.314,11**	**46.789,34**	**130.901,03**
2041				**Escola d'Art i Disseny de Tarragona**	**2.049.029,60**	**57.974,88**	**2.107.004,48**	**1.994.676,41**	**1.976.103,45**	**1.929.314,11**	**46.789,34**	**130.901,03**

SITUACIÓ DE DESPESES. PRESSUPOST D'EXERCICI CORRENT

Liquidació del pressupost de despeses (Per Ap.Press.: Orgànica + Programa + Econòmica)

Org.	Prog.	Econ.	Sp.	Descripció	CRÈDITS PRESSUPOSTARIS Inicials	Modificacions	Definitius	Despeses compromeses	Obligacions reconegudes netes	Pagaments	Obligacions pendents de pagament	Romanents de crèdit
2042	324	12000	01	SOUS GRUP A1	1,00	0,00	1,00	0,00	0,00	0,00	0,00	1,00
2042	324	12001	01	SOUS GRUP A2	1,00	0,00	1,00	0,00	0,00	0,00	0,00	1,00
2042	324	12003	01	SOUS GRUP C1	1,00	0,00	1,00	0,00	0,00	0,00	0,00	1,00
2042	324	12004	01	SOUS GRUP C2	7.335,72	0,00	7.335,72	7.454,94	7.454,94	7.454,94	0,00	-119,22
2042	324	12005	01	SOUS GRUP AP	1,00	0,00	1,00	0,00	0,00	0,00	0,00	1,00
2042	324	12006	01	TRIENNIS FUNCIONARIS	2.192,40	0,00	2.192,40	2.229,00	2.229,00	2.229,00	0,00	-36,60
2042	324	12009	01	ALTRES RETRIBUCIONS BÀSIQUES	3.973,78	0,00	3.973,78	3.930,76	3.930,76	3.930,76	0,00	43,02
2042	324	12100	01	COMPLEMENT DE DESTÍ	4.832,76	0,00	4.832,76	4.911,42	4.911,42	4.911,42	0,00	-78,66
2042	324	12101	01	COMPLEMENT ESPECÍFIC	7.792,32	0,00	7.792,32	7.919,04	7.919,04	7.919,04	0,00	-126,72
2042	324	12103	01	ALTRES COMPLEMENTS FUNCIONARIS	1.778,04	0,00	1.778,04	1.806,96	1.806,96	1.806,96	0,00	-28,92
2042	324	13000	01	RETRIBUCIONS BÀSIQUES PERSONAL LABORAL FIX	565.911,27	19.435,08	585.346,35	575.813,71	575.813,71	575.813,71	0,00	9.532,64
2042	324	13001	01	HORES EXTRAORDINÀRIES PERSONAL LABORAL FIX	300,00	0,00	300,00	0,00	0,00	0,00	0,00	300,00
2042	324	13002	01	ALTRES RETRIBUCIONS PERSONAL LABORAL FIX	1,00	0,00	1,00	0,00	0,00	0,00	0,00	1,00
2042	324	131	01	RETRIBUCIONS CONTRACTES TEMPORAL	10.000,00	0,00	10.000,00	808,70	808,70	808,70	0,00	9.191,30
2042	324	143	01	RETRIBUCIONS FUNCIONARIS TEMPORALS ACUMULACIÓ DE TASQUES	1,00	0,00	1,00	0,00	0,00	0,00	0,00	1,00
2042	324	150	01	PRODUCTIVITAT	34.364,92	0,00	34.364,92	31.871,17	31.871,17	31.871,17	0,00	2.493,75
2042	324	151	01	GRATIFICACIONS	2.250,00	0,00	2.250,00	1.724,68	1.724,68	1.724,68	0,00	525,32
2042	324	153	01	COMPLEMENTS DE DEDICACIÓ ESPECIAL	1,00	0,00	1,00	0,00	0,00	0,00	0,00	1,00
2042	324	16000	01	QUOTA SEGURETAT SOCIAL	206.555,18	6.413,58	212.968,76	200.693,99	200.693,99	200.693,99	0,00	12.274,77
2042	324	20600	01	SUBSCRIPCIONS LLICÈNCIES INFORMÀTIQUES EDUCATIVES	0,00	7.185,00	7.185,00	4.362,33	4.362,33	4.362,33	0,00	2.822,67
2042	324	21200	01	REPARACIÓ I CONSERVACIÓ D'EDIFICIS	750,00	0,00	750,00	1.373,35	1.373,35	1.373,35	0,00	-623,35
2042	324	21300	01	REPARACIÓ I CONSERVACIÓ MAQUINÀRIA	2.350,00	0,00	2.350,00	653,10	653,10	653,10	0,00	1.696,90
2042	324	22000	01	MATERIAL D'OFICINA ORDINARI NO INVENTARIABLE	6.000,00	0,00	6.000,00	6.393,16	4.319,85	3.887,08	432,77	1.680,15

SITUACIÓ DE DESPESES. PRESSUPOST D'EXERCICI CORRENT

Liquidació del pressupost de despeses (Per Ap.Press.: Orgànica + Programa + Econòmica)

					CRÈDITS PRESSUPOSTARIS							
Org.	**Prog.**	**Econ.**	**Sp.**	**Descripció**	**Inicials**	**Modificacions**	**Definitius**	**Despeses compromeses**	**Obligacions reconegudes netes**	**Pagaments**	**Obligacions pendents de pagament**	**Romanents de crèdit**
2042	324	22100	01	SUBMINISTRAMENT ENERGIA ELÈCTRICA	20.000,00	0,00	20.000,00	24.500,00	18.693,23	17.404,01	1.289,22	1.306,77
2042	324	22101	01	SUBMINISTRAMENT AIGUA	1.800,00	0,00	1.800,00	716,31	716,31	642,84	73,47	1.083,69
2042	324	22130	01	MATERIAL DIDÀCTIC	2.500,00	1.815,00	4.315,00	2.470,13	2.470,13	2.400,88	69,25	1.844,87
2042	324	22199	01	ALTRES SUBMINISTRAMENTS	2.300,00	1.500,00	3.800,00	3.594,14	3.560,33	3.063,20	497,13	239,67
2042	324	22200	01	COMUNICACIONS TELEFÒNIQUES	1.000,00	0,00	1.000,00	0,00	0,00	0,00	0,00	1.000,00
2042	324	22602	01	PUBLICITAT I PROMOCIÓ	5.100,00	0,00	5.100,00	1.699,97	1.699,97	1.699,97	0,00	3.400,03
2042	324	22606	01	DESPESES DIVERSES ORGANITZACIÓ DE CURSOS	3.350,00	3.300,00	6.650,00	8.632,81	8.632,81	8.632,81	0,00	-1.982,81
2042	324	22699	01	DESPESES ESPECIALS	9.350,00	0,00	9.350,00	7.667,07	7.667,07	7.667,07	0,00	1.682,93
2042	324	22799	01	CONTRACTES DE MANTENIMENT DIVERS	500,00	0,00	500,00	0,00	0,00	0,00	0,00	500,00
2042	324	23020	01	DIETES	1.200,00	0,00	1.200,00	1.040,69	1.040,69	1.040,69	0,00	159,31
2042	324	23120	01	DESPLAÇAMENTS	1.300,00	0,00	1.300,00	4.195,17	4.195,17	4.195,17	0,00	-2.895,17
2042	324	62300	01	ADQUISICIÓ NOVA INVERSIÓ EN MAQUINÀRIA	9.000,00	0,00	9.000,00	3.189,57	3.189,57	3.189,57	0,00	5.810,43
2042	324	63300	01	INVERSIÓ PER REPARACIÓ DE MAQUINÀRIA	1.000,00	0,00	1.000,00	0,00	0,00	0,00	0,00	1.000,00
2042	324	63500	01	INVERSIÓ PER REPOSICIÓ DE MOBILIARI	1.000,00	9.728,46	10.728,46	4.387,45	4.387,45	4.387,45	0,00	6.341,01
2042	324	63600	01	INVERSIÓ PER REPOSICIÓ D'EQUIPS PROCÈS	11.750,00	20.495,00	32.245,00	30.106,28	26.381,90	5.215,30	21.166,60	5.863,10
2042	324	64100	01	INVESIÓ EN PROGRAMARI INFORMÀTIC	9.000,00	-6.800,00	2.200,00	8.966,10	0,00	0,00	0,00	2.200,00
2042	**324**			**Funcionament de centres docents d'ensenyament secundari.**	**936.543,39**	**63.072,12**	**999.615,51**	**953.112,00**	**932.507,63**	**908.979,19**	**23.528,44**	**67.107,88**
2042	326	22300	01	SERVEI DE TRANSPORT	1.350,00	0,00	1.350,00	3.062,82	3.062,82	2.122,82	940,00	-1.712,82
2042	**326**			**Serveis complementaris d'educació**	**1.350,00**	**0,00**	**1.350,00**	**3.062,82**	**3.062,82**	**2.122,82**	**940,00**	**-1.712,82**
2042				**Escola d'Art i Disseny de Reus**	**937.893,39**	**63.072,12**	**1.000.965,51**	**956.174,82**	**935.570,45**	**911.102,01**	**24.468,44**	**65.395,06**

SITUACIÓ DE DESPESES. PRESSUPOST D'EXERCICI CORRENT

Liquidació del pressupost de despeses (Per Ap.Press.: Orgànica + Programa + Econòmica)

Org.	Prog.	Econ.	Sp.	Descripció	CRÈDITS PRESSUPOSTARIS Inicials	Modificacions	Definitius	Despeses compromeses	Obligacions reconegudes netes	Pagaments	Obligacions pendents de pagament	Romanents de crèdit
2043	324	12000	01	SOUS GRUP A1	1,00	0,00	1,00	0,00	0,00	0,00	0,00	1,00
2043	324	12001	01	SOUS GRUP A2	1,00	0,00	1,00	0,00	0,00	0,00	0,00	1,00
2043	324	12003	01	SOUS GRUP C1	1,00	0,00	1,00	0,00	0,00	0,00	0,00	1,00
2043	324	12004	01	SOUS GRUP C2	1,00	0,00	1,00	0,00	0,00	0,00	0,00	1,00
2043	324	12005	01	SOUS GRUP AP	1,00	0,00	1,00	0,00	0,00	0,00	0,00	1,00
2043	324	12006	01	TRIENNIS FUNCIONARIS	1,00	0,00	1,00	0,00	0,00	0,00	0,00	1,00
2043	324	12009	01	ALTRES RETRIBUCIONS BÀSIQUES	1,00	0,00	1,00	0,00	0,00	0,00	0,00	1,00
2043	324	12100	01	COMPLEMENT DE DESTÍ	1,00	0,00	1,00	0,00	0,00	0,00	0,00	1,00
2043	324	12101	01	COMPLEMENT ESPECÍFIC	1,00	0,00	1,00	0,00	0,00	0,00	0,00	1,00
2043	324	12103	01	ALTRES COMPLEMENTS FUNCIONARIS	1,00	0,00	1,00	0,00	0,00	0,00	0,00	1,00
2043	324	13000	01	RETRIBUCIONS BÀSIQUES PERSONAL LABORAL FIX	451.565,59	0,00	451.565,59	454.421,79	454.421,79	454.421,79	0,00	-2.856,20
2043	324	13001	01	HORES EXTRAORDINÀRIES PERSONAL LABORAL FIX	125,00	0,00	125,00	1.135,87	1.135,87	1.135,87	0,00	-1.010,87
2043	324	13002	01	ALTRES RETRIBUCIONS PERSONAL LABORAL FIX	1,00	0,00	1,00	0,00	0,00	0,00	0,00	1,00
2043	324	131	01	RETRIBUCIONS CONTRACTES TEMPORAL	82.881,55	0,00	82.881,55	82.462,04	82.462,04	82.462,04	0,00	419,51
2043	324	143	01	RETRIBUCIONS FUNCIONARIS TEMPORALS ACUMULACIÓ DE TASQUES	1,00	0,00	1,00	0,00	0,00	0,00	0,00	1,00
2043	324	150	01	PRODUCTIVITAT	7.638,04	0,00	7.638,04	10.170,47	10.170,47	10.170,47	0,00	-2.532,43
2043	324	151	01	GRATIFICACIONS	801,00	0,00	801,00	0,00	0,00	0,00	0,00	801,00
2043	324	153	01	COMPLEMENTS DE DEDICACIÓ ESPECIAL	1,00	0,00	1,00	0,00	0,00	0,00	0,00	1,00
2043	324	16000	01	QUOTA SEGURETAT SOCIAL	177.609,50	0,00	177.609,50	172.546,05	172.546,05	172.546,05	0,00	5.063,45
2043	324	21200	01	REPARACIÓ I CONSERVACIÓ D'EDIFICIS	7.000,00	0,00	7.000,00	11.833,31	11.833,31	11.833,31	0,00	-4.833,31
2043	324	21300	01	REPARACIÓ I CONSERVACIÓ MAQUINÀRIA	6.000,00	0,00	6.000,00	7.709,51	7.258,07	7.258,07	0,00	-1.258,07
2043	324	21300	02	REPARACIÓ I CONSERVACIÓ MAQUINÀRIA	0,00	453,83	453,83	1.443,49	989,66	989,66	0,00	-535,83
2043	324	22000	01	MATERIAL D'OFICINA ORDINARI NO INVENTARIABLE	2.300,00	0,00	2.300,00	2.469,81	2.141,26	2.036,57	104,69	158,74

SITUACIÓ DE DESPESES. PRESSUPOST D'EXERCICI CORRENT

Liquidació del pressupost de despeses (Per Ap.Press.: Orgànica + Programa + Econòmica)

					CRÈDITS PRESSUPOSTARIS							
Org.	**Prog.**	**Econ.**	**Sp.**	**Descripció**	**Inicials**	**Modificacions**	**Definitius**	**Despeses compromeses**	**Obligacions reconegudes netes**	**Pagaments**	**Obligacions pendents de pagament**	**Romanents de crèdit**
2043	324	22001	01	COMPRA DE LLIBRES PER LA BIBLIOTECA	650,00	0,00	650,00	543,00	543,00	210,50	332,50	107,00
2043	324	22100	01	SUBMINISTRAMENT ENERGIA ELÈCTRICA	27.000,00	0,00	27.000,00	23.800,00	23.664,43	21.651,55	2.012,88	3.335,57
2043	324	22100	02	SUBMINISTRAMENT ENERGIA ELÈCTRICA	0,00	5.154,82	5.154,82	5.154,82	0,00	0,00	0,00	5.154,82
2043	324	22101	01	SUBMINISTRAMENT AIGUA	1.800,00	0,00	1.800,00	1.513,75	1.513,75	1.513,75	0,00	286,25
2043	324	22102	01	SUBMINISTRAMENT GAS	8.800,00	0,00	8.800,00	10.144,42	5.801,56	5.801,56	0,00	2.998,44
2043	324	22102	02	SUBMINISTRAMENT GAS	0,00	3.142,79	3.142,79	3.142,79	0,00	0,00	0,00	3.142,79
2043	324	22130	01	MATERIAL DIDÀCTIC	14.950,00	0,00	14.950,00	8.567,94	8.567,94	8.439,46	128,48	6.382,06
2043	324	22200	02	COMUNICACIONS TELEFÒNIQUES	0,00	6.002,94	6.002,94	6.002,94	0,00	0,00	0,00	6.002,94
2043	324	22602	01	PUBLICITAT I PROMOCIÓ	14.450,00	0,00	14.450,00	9.127,02	9.127,02	8.305,33	821,69	5.322,98
2043	324	22606	01	DESPESES DIVERSES ORGANITZACIÓ DE CURSOS	24.650,00	0,00	24.650,00	25.547,51	25.547,51	18.909,21	6.638,30	-897,51
2043	324	22699	01	DESPESES ESPECIALS	16.480,00	0,00	16.480,00	13.206,45	13.206,45	11.637,81	1.568,64	3.273,55
2043	324	22799	01	CONTRACTES DE MANTENIMENT DIVERS	3.000,00	0,00	3.000,00	6.191,34	5.999,56	5.965,61	33,95	-2.999,56
2043	324	23020	01	DIETES	1.000,00	0,00	1.000,00	2.653,85	2.653,85	2.653,85	0,00	-1.653,85
2043	324	23120	01	DESPLAÇAMENTS	4.300,00	0,00	4.300,00	3.511,92	3.511,92	3.511,92	0,00	788,08
2043	324	62300	01	MAQUINÀRIA, EINES I ÚTILS	13.200,00	0,00	13.200,00	28.124,79	28.124,79	28.124,79	0,00	-14.924,79
2043	324	62300	02	MAQUINÀRIA, EINES I ÚTILS	0,00	587,71	587,71	1.060,43	1.060,43	1.060,43	0,00	-472,72
2043	324	62600	01	EQUIPAMENT INFORMÀTIC	5.150,00	0,00	5.150,00	4.377,69	4.377,68	2.749,48	1.628,20	772,32
2043	324	62600	02	EQUIPAMENT INFORMÀTIC	0,00	5.911,34	5.911,34	0,01	0,00	0,00	0,00	5.911,34
2043	324	63500	01	INVERSIÓ PER REPOSICIÓ DE MOBILIARI	8.150,00	0,00	8.150,00	3.889,81	3.889,81	3.708,31	181,50	4.260,19
2043	324	63500	02	INVERSIÓ PER REPOSICIÓ DE MOBILIARI	0,00	5.716,71	5.716,71	1.158,24	1.158,24	1.158,24	0,00	4.558,47
2043	**324**			**Funcionament de centres docents d'ensenyament secundari.**	**879.513,68**	**26.970,14**	**906.483,82**	**901.911,06**	**881.706,46**	**868.255,63**	**13.450,83**	**24.777,36**
2043				**Escola d'Art i Disseny de Tortosa**	**879.513,68**	**26.970,14**	**906.483,82**	**901.911,06**	**881.706,46**	**868.255,63**	**13.450,83**	**24.777,36**

SITUACIÓ DE DESPESES. PRESSUPOST D'EXERCICI CORRENT

Liquidació del pressupost de despeses (Per Ap.Press.: Orgànica + Programa + Econòmica)

					CRÈDITS PRESSUPOSTARIS							
Org.	**Prog.**	**Econ.**	**Sp.**	**Descripció**	**Inicials**	**Modificacions**	**Definitius**	**Despeses compromeses**	**Obligacions reconegudes netes**	**Pagaments**	**Obligacions pendents de pagament**	**Romanents de crèdit**
3000	134	22706	01	ESTUDIS DE MOBILITAT URBANA	0,00	20.000,00	20.000,00	7.804,50	3.448,50	3.448,50	0,00	16.551,50
3000	**134**			**Mobilitat urbana.**	**0,00**	**20.000,00**	**20.000,00**	**7.804,50**	**3.448,50**	**3.448,50**	**0,00**	**16.551,50**
3000	450	12000	01	SOUS GRUP A1	27.152,64	0,00	27.152,64	23.017,74	23.017,74	23.017,74	0,00	4.134,90
3000	450	12001	01	SOUS GRUP A2	1,00	0,00	1,00	0,00	0,00	0,00	0,00	1,00
3000	450	12003	01	SOUS GRUP C1	8.814,12	0,00	8.814,12	6.019,36	6.019,36	6.019,36	0,00	2.794,76
3000	450	12004	01	SOUS GRUP C2	1,00	0,00	1,00	0,00	0,00	0,00	0,00	1,00
3000	450	12005	01	SOUS GRUP AP	1,00	0,00	1,00	0,00	0,00	0,00	0,00	1,00
3000	450	12006	01	TRIENNIS FUNCIONARIS	3.977,88	0,00	3.977,88	2.958,34	2.958,34	2.958,34	0,00	1.019,54
3000	450	12009	01	ALTRES RETRIBUCIONS BÀSIQUES	18.243,04	-298,78	17.944,26	17.794,71	17.794,71	17.794,71	0,00	149,55
3000	450	12100	01	COMPLEMENT DE DESTÍ	23.442,12	-509,48	22.932,64	19.590,97	19.590,97	19.590,97	0,00	3.341,67
3000	450	12101	01	COMPLEMENT ESPECÍFIC	50.697,72	-1.109,82	49.587,90	43.816,54	43.816,54	43.816,54	0,00	5.771,36
3000	450	12103	01	ALTRES COMPLEMENTS FUNCIONARIS	8.411,76	-173,39	8.238,37	7.020,52	7.020,52	7.020,52	0,00	1.217,85
3000	450	13000	01	RETRIBUCIONS BÀSIQUES PERSONAL LABORAL FIX	1,00	113.179,64	113.180,64	0,00	0,00	0,00	0,00	113.180,64
3000	450	13001	01	HORES EXTRAORDINÀRIES PERSONAL LABORAL FIX	25,25	0,00	25,25	0,00	0,00	0,00	0,00	25,25
3000	450	13002	01	ALTRES RETRIBUCIONS PERSONAL LABORAL FIX	1,00	0,00	1,00	0,00	0,00	0,00	0,00	1,00
3000	450	150	01	PRODUCTIVITAT	21.190,84	0,00	21.190,84	19.398,34	19.398,34	19.398,34	0,00	1.792,50
3000	450	151	01	GRATIFICACIONS	75,75	0,00	75,75	0,00	0,00	0,00	0,00	75,75
3000	450	153	01	COMPLEMENTS DE DEDICACIÓ ESPECIAL	1,00	0,00	1,00	0,00	0,00	0,00	0,00	1,00
3000	450	16000	01	QUOTA SEGURETAT SOCIAL	37.059,44	-627,44	36.432,00	25.391,20	25.391,20	25.391,20	0,00	11.040,80
3000	450	23020	01	DIETES	200,00	0,00	200,00	18,70	18,70	18,70	0,00	181,30
3000	450	23120	01	DESPLAÇAMENTS	2.000,00	0,00	2.000,00	114,75	114,75	114,75	0,00	1.885,25
3000	**450**			**Administració general d'infraestructures.**	**201.296,56**	**110.460,73**	**311.757,29**	**165.141,17**	**165.141,17**	**165.141,17**	**0,00**	**146.616,12**

SITUACIÓ DE DESPESES. PRESSUPOST D'EXERCICI CORRENT

Liquidació del pressupost de despeses (Per Ap.Press.: Orgànica + Programa + Econòmica)

					CRÈDITS PRESSUPOSTARIS							
Org.	**Prog.**	**Econ.**	**Sp.**	**Descripció**	**Inicials**	**Modificacions**	**Definitius**	**Despeses compromeses**	**Obligacions reconegudes netes**	**Pagaments**	**Obligacions pendents de pagament**	**Romanents de crèdit**
3000	453	22706	02	CONTRACTES DE CONSULTORIA I ASSISTÈNCIA	0,00	55.338,35	55.338,35	55.338,35	9.256,50	0,00	9.256,50	46.081,85
3000	**453**			**Carreteres.**	**0,00**	**55.338,35**	**55.338,35**	**55.338,35**	**9.256,50**	**0,00**	**9.256,50**	**46.081,85**
3000				**Serveis Tècnics Territorials**	**201.296,56**	**185.799,08**	**387.095,64**	**228.284,02**	**177.846,17**	**168.589,67**	**9.256,50**	**209.249,47**

SITUACIÓ DE DESPESES. PRESSUPOST D'EXERCICI CORRENT

Liquidació del pressupost de despeses (Per Ap.Press.: Orgànica + Programa + Econòmica)

Org.	Prog.	Econ.	Sp.	Descripció	CRÈDITS PRESSUPOSTARIS Inicials	Modificacions	Definitius	Despeses compromeses	Obligacions reconegudes netes	Pagaments	Obligacions pendents de pagament	Romanents de crèdit
3010	453	12000	01	SOUS GRUP A1	1,00	0,00	1,00	0,00	0,00	0,00	0,00	1,00
3010	453	12001	01	SOUS GRUP A2	11.739,12	0,00	11.739,12	11.929,98	11.929,98	11.929,98	0,00	-190,86
3010	453	12003	01	SOUS GRUP C1	70.512,96	0,00	70.512,96	68.979,65	68.979,65	68.979,65	0,00	1.533,31
3010	453	12004	01	SOUS GRUP C2	7.335,72	0,00	7.335,72	1.501,19	1.501,19	1.501,19	0,00	5.834,53
3010	453	12005	01	SOUS GRUP AP	1,00	0,00	1,00	0,00	0,00	0,00	0,00	1,00
3010	453	12006	01	TRIENNIS FUNCIONARIS	14.159,40	0,00	14.159,40	13.207,89	13.207,89	13.207,89	0,00	951,51
3010	453	12009	01	ALTRES RETRIBUCIONS BÀSIQUES	43.981,76	0,00	43.981,76	47.395,52	47.395,52	47.395,52	0,00	-3.413,76
3010	453	12100	01	COMPLEMENT DE DESTÍ	53.722,44	0,00	53.722,44	49.874,02	49.874,02	49.874,02	0,00	3.848,42
3010	453	12101	01	COMPLEMENT ESPECÍFIC	101.772,84	0,00	101.772,84	96.075,46	96.075,46	96.075,46	0,00	5.697,38
3010	453	12103	01	ALTRES COMPLEMENTS FUNCIONARIS	19.305,24	0,00	19.305,24	18.094,57	18.094,57	18.094,57	0,00	1.210,67
3010	453	13000	01	RETRIBUCIONS BÀSIQUES PERSONAL LABORAL FIX	18.429,60	0,00	18.429,60	27.385,65	27.385,65	27.385,65	0,00	-8.956,05
3010	453	13001	01	HORES EXTRAORDINÀRIES PERSONAL LABORAL FIX	101,00	0,00	101,00	0,00	0,00	0,00	0,00	101,00
3010	453	13002	01	ALTRES RETRIBUCIONS PERSONAL LABORAL FIX	1,00	0,00	1,00	0,00	0,00	0,00	0,00	1,00
3010	453	150	01	PRODUCTIVITAT	11.288,44	0,00	11.288,44	9.562,54	9.562,54	9.562,54	0,00	1.725,90
3010	453	151	01	GRATIFICACIONS	909,00	0,00	909,00	3.012,82	3.012,82	3.012,82	0,00	-2.103,82
3010	453	153	01	COMPLEMENTS DE DEDICACIÓ ESPECIAL	1,00	0,00	1,00	0,00	0,00	0,00	0,00	1,00
3010	453	16000	01	QUOTA SEGURETAT SOCIAL	105.689,24	0,00	105.689,24	115.438,30	115.438,30	115.438,30	0,00	-9.749,06
3010	453	21001	01	SENYALITZACIÓ HORITZONTAL DE LA XARXA DE CARRETERES	272.250,00	0,00	272.250,00	272.250,00	272.012,30	272.012,30	0,00	237,70
3010	453	21001	02	SENYALITZACIÓ XARXA DE CARRETERES	0,00	304.608,18	304.608,18	304.608,18	275.418,81	275.418,81	0,00	29.189,37
3010	453	21004	01	SENYALITZACIÓ VERTICAL D'ORIENTACIÓ DE LA XARXA DE CARRETERES	118.485,20	0,00	118.485,20	118.871,80	386,60	386,60	0,00	118.098,60
3010	453	21004	02	SENYALITZACIÓ VERTICAL D'ORIENTACIÓ DE LA XARXA DE CARRETERES	0,00	96.088,95	96.088,95	96.088,95	36.577,09	31.166,41	5.410,68	59.511,86
3010	453	21900	01	CONSERVACIÓ I MANTENIMENT DE SEMÀFORS	5.700,00	0,00	5.700,00	12.092,10	12.092,10	12.092,10	0,00	-6.392,10
3010	453	22701	01	ESTUDIS D'ACCIDENTALITAT	19.000,00	0,00	19.000,00	7.748,16	7.748,16	4.719,00	3.029,16	11.251,84

SITUACIÓ DE DESPESES. PRESSUPOST D'EXERCICI CORRENT

Liquidació del pressupost de despeses (Per Ap.Press.: Orgànica + Programa + Econòmica)

					CRÈDITS PRESSUPOSTARIS							
Org.	**Prog.**	**Econ.**	**Sp.**	**Descripció**	**Inicials**	**Modificacions**	**Definitius**	**Despeses compromeses**	**Obligacions reconegudes netes**	**Pagaments**	**Obligacions pendents de pagament**	**Romanents de crèdit**
3010	453	22701	02	ESTUDIS D'ACCIDENTALITAT	0,00	12.039,50	12.039,50	12.039,50	12.039,50	12.039,50	0,00	0,00
3010	453	22706	01	ESTUDIS DE TRÀNSIT	24.000,00	0,00	24.000,00	38.382,65	16.338,63	16.338,63	0,00	7.661,37
3010	453	22706	02	ESTUDIS DE TRÀNSIT	0,00	17.787,00	17.787,00	17.787,00	17.787,00	6.050,00	11.737,00	0,00
3010	453	23020	01	DIETES	600,00	0,00	600,00	121,70	121,70	121,70	0,00	478,30
3010	453	23120	01	DESPLAÇAMENTS	3.000,00	0,00	3.000,00	3.926,89	3.926,89	3.926,89	0,00	-926,89
3010	453	61949	01	REGULACIÓ DE VELOCITAT A LA XARXA DE CARRETERES	35.000,00	0,00	35.000,00	42.888,21	11.965,61	5.172,51	6.793,10	23.034,39
3010	453	61949	02	REGULACIÓ DEL TRÀNSIT XARXA DE CARRETERES	0,00	27.161,51	27.161,51	27.161,51	19.760,06	15.120,19	4.639,87	7.401,45
3010	**453**			**Carreteres.**	**936.985,96**	**457.685,14**	**1.394.671,10**	**1.416.424,24**	**1.148.632,04**	**1.117.022,23**	**31.609,81**	**246.039,06**
3010				**Explotació**	**936.985,96**	**457.685,14**	**1.394.671,10**	**1.416.424,24**	**1.148.632,04**	**1.117.022,23**	**31.609,81**	**246.039,06**

SITUACIÓ DE DESPESES. PRESSUPOST D'EXERCICI CORRENT

Liquidació del pressupost de despeses (Per Ap.Press.: Orgànica + Programa + Econòmica)

Org.	Prog.	Econ.	Sp.	Descripció	CRÈDITS PRESSUPOSTARIS Inicials	Modificacions	Definitius	Despeses compromeses	Obligacions reconegudes netes	Pagaments	Obligacions pendents de pagament	Romanents de crèdit
3050	450	22000	01	MATERIAL D'OFICINA ORDINARI NO INVENTARIABLE	1.000,00	0,00	1.000,00	1.682,62	1.682,62	1.678,08	4,54	-682,62
3050	**450**			**Administració general d'infraestructures.**	**1.000,00**	**0,00**	**1.000,00**	**1.682,62**	**1.682,62**	**1.678,08**	**4,54**	**-682,62**
3050	453	12000	01	SOUS GRUP A1	1,00	0,00	1,00	3.487,53	3.487,53	3.487,53	0,00	-3.486,53
3050	453	12001	01	SOUS GRUP A2	24.065,16	0,00	24.065,16	23.859,96	23.859,96	23.859,96	0,00	205,20
3050	453	12003	01	SOUS GRUP C1	79.327,08	0,00	79.327,08	65.794,83	65.794,83	65.794,83	0,00	13.532,25
3050	453	12004	01	SOUS GRUP C2	1,00	0,00	1,00	0,00	0,00	0,00	0,00	1,00
3050	453	12005	01	SOUS GRUP AP	1,00	0,00	1,00	0,00	0,00	0,00	0,00	1,00
3050	453	12006	01	TRIENNIS FUNCIONARIS	17.305,44	0,00	17.305,44	16.099,38	16.099,38	16.099,38	0,00	1.206,06
3050	453	12009	01	ALTRES RETRIBUCIONS BÀSIQUES	49.132,85	0,00	49.132,85	44.326,28	44.326,28	44.326,28	0,00	4.806,57
3050	453	12100	01	COMPLEMENT DE DESTÍ	60.491,28	0,00	60.491,28	53.960,95	53.960,95	53.960,95	0,00	6.530,33
3050	453	12101	01	COMPLEMENT ESPECÍFIC	111.489,84	0,00	111.489,84	100.343,84	100.343,84	100.343,84	0,00	11.146,00
3050	453	12103	01	ALTRES COMPLEMENTS FUNCIONARIS	21.774,00	0,00	21.774,00	19.738,61	19.738,61	19.738,61	0,00	2.035,39
3050	453	13000	01	RETRIBUCIONS BÀSIQUES PERSONAL LABORAL FIX	96.908,22	0,00	96.908,22	98.428,94	98.428,94	98.428,94	0,00	-1.520,72
3050	453	13001	01	HORES EXTRAORDINÀRIES PERSONAL LABORAL FIX	10,10	0,00	10,10	211,33	211,33	211,33	0,00	-201,23
3050	453	13002	01	ALTRES RETRIBUCIONS PERSONAL LABORAL FIX	1,00	0,00	1,00	0,00	0,00	0,00	0,00	1,00
3050	453	150	01	PRODUCTIVITAT	26.435,52	0,00	26.435,52	26.606,59	26.606,59	26.606,59	0,00	-171,07
3050	453	151	01	GRATIFICACIONS	90,90	0,00	90,90	3.762,75	3.762,75	3.762,75	0,00	-3.671,85
3050	453	153	01	COMPLEMENTS DE DEDICACIÓ ESPECIAL	1,00	0,00	1,00	0,00	0,00	0,00	0,00	1,00
3050	453	16000	01	QUOTA SEGURETAT SOCIAL	149.134,51	0,00	149.134,51	149.832,93	149.832,93	149.832,93	0,00	-698,42
3050	453	22799	01	REDACCIÓ DE PROJECTES I DIRECCIONS D'OBRES	100.000,00	135.000,00	235.000,00	182.870,81	30.481,78	30.481,78	0,00	204.518,22
3050	453	22799	02	REDACCIÓ DE PROJECTES I DIRECCIONS D'OBRES	0,00	7.018,00	7.018,00	7.018,00	7.018,00	7.018,00	0,00	0,00
3050	453	23020	01	DIETES	200,00	0,00	200,00	1.339,20	1.339,20	1.339,20	0,00	-1.139,20

SITUACIÓ DE DESPESES. PRESSUPOST D'EXERCICI CORRENT

Liquidació del pressupost de despeses (Per Ap.Press.: Orgànica + Programa + Econòmica)

					CRÈDITS PRESSUPOSTARIS							
Org.	**Prog.**	**Econ.**	**Sp.**	**Descripció**	**Inicials**	**Modificacions**	**Definitius**	**Despeses compromeses**	**Obligacions reconegudes netes**	**Pagaments**	**Obligacions pendents de pagament**	**Romanents de crèdit**
3050	453	23120	01	DESPLAÇAMENTS	600,00	0,00	600,00	1.519,44	1.519,44	1.519,44	0,00	-919,44
3050	453	63900	01	EQUIP TÈCNIC SERVEI DE CARRETERES	30.000,00	0,00	30.000,00	308,55	308,55	308,55	0,00	29.691,45
3050	453	63900	02	EQUIP TÈCNIC SERVEI DE CARRETERES	0,00	5.000,00	5.000,00	0,00	0,00	0,00	0,00	5.000,00
3050	**453**			**Carreteres.**	**766.969,90**	**147.018,00**	**913.987,90**	**799.509,92**	**647.120,89**	**647.120,89**	**0,00**	**266.867,01**
3050				**Oficina Tècnica**	**767.969,90**	**147.018,00**	**914.987,90**	**801.192,54**	**648.803,51**	**648.798,97**	**4,54**	**266.184,39**

SITUACIÓ DE DESPESES. PRESSUPOST D'EXERCICI CORRENT

Liquidació del pressupost de despeses (Per Ap.Press.: Orgànica + Programa + Econòmica)

Org.	Prog.	Econ.	Sp.	Descripció	CRÈDITS PRESSUPOSTARIS Inicials	Modificacions	Definitius	Despeses compromeses	Obligacions reconegudes netes	Pagaments	Obligacions pendents de pagament	Romanents de crèdit
3060	1531	21003	01	PAVIMENTS ASFÀLTICS SUBMINISTRAMENTS BRIGADES	0,00	160.000,00	160.000,00	149.269,71	131.358,32	81.180,71	50.177,61	28.641,68
3060	**1531**			**Accés als nuclis de població.**	**0,00**	**160.000,00**	**160.000,00**	**149.269,71**	**131.358,32**	**81.180,71**	**50.177,61**	**28.641,68**
3060	450	21200	01	REPARACIÓ I CONSERVACIÓ D'EDIFICIS	12.000,00	0,00	12.000,00	44.507,74	44.393,77	44.222,55	171,22	-32.393,77
3060	450	22104	01	ADQUISICIÓ VESTUARI	5.000,00	20.000,00	25.000,00	18.497,29	1.236,93	414,51	822,42	23.763,07
3060	450	22104	02	ADQUISICIÓ VESTUARI	0,00	12.724,68	12.724,68	10.269,78	10.228,88	10.228,88	0,00	2.495,80
3060	**450**			**Administració general d'infraestructures.**	**17.000,00**	**32.724,68**	**49.724,68**	**73.274,81**	**55.859,58**	**54.865,94**	**993,64**	**-6.134,90**
3060	453	12000	01	SOUS GRUP A1	1,00	0,00	1,00	0,00	0,00	0,00	0,00	1,00
3060	453	12001	01	SOUS GRUP A2	23.478,24	0,00	23.478,24	23.731,55	23.731,55	23.731,55	0,00	-253,31
3060	453	12003	01	SOUS GRUP C1	18.069,00	0,00	18.069,00	25.673,94	25.673,94	25.673,94	0,00	-7.604,94
3060	453	12004	01	SOUS GRUP C2	7.335,72	0,00	7.335,72	7.454,94	7.454,94	7.454,94	0,00	-119,22
3060	453	12005	01	SOUS GRUP AP	1,00	0,00	1,00	0,00	0,00	0,00	0,00	1,00
3060	453	12006	01	TRIENNIS FUNCIONARIS	9.456,96	0,00	9.456,96	10.209,20	10.209,20	10.209,20	0,00	-752,24
3060	453	12009	01	ALTRES RETRIBUCIONS BÀSIQUES	29.239,30	0,00	29.239,30	33.087,35	33.087,35	33.087,35	0,00	-3.848,05
3060	453	12100	01	COMPLEMENT DE DESTÍ	35.763,84	0,00	35.763,84	34.709,30	34.709,30	34.709,30	0,00	1.054,54
3060	453	12101	01	COMPLEMENT ESPECÍFIC	77.723,04	0,00	77.723,04	76.013,29	76.013,29	76.013,29	0,00	1.709,75
3060	453	12103	01	ALTRES COMPLEMENTS FUNCIONARIS	13.716,72	0,00	13.716,72	13.375,46	13.375,46	13.375,46	0,00	341,26
3060	453	13000	01	RETRIBUCIONS BÀSIQUES PERSONAL LABORAL FIX	1.322.455,22	0,00	1.322.455,22	1.082.598,08	1.082.598,08	1.082.598,08	0,00	239.857,14
3060	453	13001	01	HORES EXTRAORDINÀRIES PERSONAL LABORAL FIX	16.251,82	0,00	16.251,82	66.767,88	66.767,88	66.767,88	0,00	-50.516,06
3060	453	13002	01	ALTRES RETRIBUCIONS PERSONAL LABORAL FIX	1,00	0,00	1,00	0,00	0,00	0,00	0,00	1,00
3060	453	150	01	PRODUCTIVITAT	20.827,92	0,00	20.827,92	21.723,76	21.723,76	21.723,76	0,00	-895,84

SITUACIÓ DE DESPESES. PRESSUPOST D'EXERCICI CORRENT

Liquidació del pressupost de despeses (Per Ap.Press.: Orgànica + Programa + Econòmica)

Org.	Prog.	Econ.	Sp.	Descripció	CRÈDITS PRESSUPOSTARIS Inicials	Modificacions	Definitius	Despeses compromeses	Obligacions reconegudes netes	Pagaments	Obligacions pendents de pagament	Romanents de crèdit
3060	453	151	01	GRATIFICACIONS	1.928,18	0,00	1.928,18	1.035,28	1.035,28	1.035,28	0,00	892,90
3060	453	152	01	ALTRES INCENTIUS AL RENDIMENT	170.962,00	0,00	170.962,00	114.646,26	114.646,26	114.646,26	0,00	56.315,74
3060	453	153	01	COMPLEMENTS DE DEDICACIÓ ESPECIAL	106.817,52	0,00	106.817,52	91.125,53	91.125,53	91.125,53	0,00	15.691,99
3060	453	16000	01	QUOTA SEGURETAT SOCIAL	507.029,58	0,00	507.029,58	623.974,20	623.974,20	623.974,20	0,00	-116.944,62
3060	453	20300	01	LLOGUER MAQUINARIA SERVEI CARRETERES	510.000,00	0,00	510.000,00	555.301,82	383.443,38	383.270,85	172,53	126.556,62
3060	453	20300	02	LLOGUER MAQUINARIA SERVEI CARRETERES	0,00	80.040,53	80.040,53	43.220,64	43.220,64	43.220,64	0,00	36.819,89
3060	453	20400	01	LLOGUER DE VEHICLES	68.000,00	0,00	68.000,00	67.082,40	0,00	0,00	0,00	68.000,00
3060	453	20400	02	LLOGUER DE VEHICLES	0,00	72.672,60	72.672,60	72.672,60	67.082,40	61.492,20	5.590,20	5.590,20
3060	453	21000	01	PLA CONSERVACIÓ XARXA CARRETERES BRIGADES	300.000,00	0,00	300.000,00	219.247,73	129.239,73	115.644,57	13.595,16	170.760,27
3060	453	21000	02	PLA CONSERVACIÓ XARXA CARRETERES BRIGADES	0,00	267.201,11	267.201,11	127.347,67	115.652,72	115.652,72	0,00	151.548,39
3060	453	21003	01	PAVIMENTS ASFÀLTICS SUBMINISTRAMENTS BRIGADES	10.000,00	0,00	10.000,00	6.160,35	6.160,35	5.016,17	1.144,18	3.839,65
3060	453	21004	01	SENYALTZACIÓ VERTICAL, BARRERES I BALISAMENTS DE LA XARXA DE CARR	200.000,00	0,00	200.000,00	101.838,26	2.178,66	1.008,44	1.170,22	197.821,34
3060	453	21004	02	SENYALTZACIÓ VERTICAL, BARRERES I BALISAMENTS DE LA XARXA DE CARR	0,00	219.754,94	219.754,94	219.434,13	219.430,64	219.430,64	0,00	324,30
3060	453	21005	01	NETEJA DE CUNETES I ZONES DE PROTECCIÓ DE LES CARRETERES	1.000.000,00	-100.000,00	900.000,00	1.005.018,95	980.183,55	778.672,37	201.511,18	-80.183,55
3060	453	21005	02	NETEJA DE CUNETES I ZONES DE PROTECCIO DE LES CARRETERES	0,00	319.123,55	319.123,55	319.123,55	315.934,99	315.934,99	0,00	3.188,56
3060	453	21300	01	REPARACIÓ I CONSERVACIÓ MAQUINÀRIA	120.000,00	0,00	120.000,00	147.904,91	125.103,61	103.894,84	21.208,77	-5.103,61
3060	453	21400	01	MANTENIMENT DE VEHICLES	6.000,00	0,00	6.000,00	35.547,60	35.547,60	32.129,59	3.418,01	-29.547,60
3060	453	22111	01	MATERIAL TÈCNIC I ESPECIAL	25.000,00	0,00	25.000,00	12.409,43	12.409,43	11.248,20	1.161,23	12.590,57
3060	453	23020	01	DIETES	5.100,00	0,00	5.100,00	4.977,33	4.977,33	4.977,33	0,00	122,67
3060	453	23120	01	DESPLAÇAMENTS	12.500,00	0,00	12.500,00	10.387,72	10.387,72	10.141,71	246,01	2.112,28
3060	453	60900	02	EXECUCIÓ DE MILLORES PUNTUALS DE SEGURETAT I DRENATGE A CARRETERE	0,00	1.145.864,68	1.145.864,68	1.174.247,75	570.663,45	570.663,45	0,00	575.201,23
3060	453	60901	02	EXECUCIÓ DE MILLORES PUNTUALS DE SEGURETAT I DRENTAGE A CARRETERE	0,00	523.608,23	523.608,23	599.543,95	231.604,25	172.341,62	59.262,63	292.003,98
3060	453	61907	01	MILLORES PUNTUALS DE SEGURETAT I DRENATGE	600.000,00	0,00	600.000,00	0,00	0,00	0,00	0,00	600.000,00
3060	453	62300	01	ADQUISICIÓ D'EINES, ÚTILS I PETITA MAQUINÀRIA	15.000,00	0,00	15.000,00	45.670,83	34.684,03	20.706,56	13.977,47	-19.684,03
3060	453	62300	02	ADQUISICIÓ D'EINES, ÚTILS I PETITA MAQUINÀRIA	0,00	4.750,55	4.750,55	0,00	0,00	0,00	0,00	4.750,55
3060	453	63400	01	REPOSICIÓ VEHICLES SERVEI DE CARRETERES	50.000,00	0,00	50.000,00	0,00	0,00	0,00	0,00	50.000,00
3060	453	63400	02	REPOSICIÓ VEHICLES SERVEI DE CARRETERES	0,00	32.965,60	32.965,60	32.965,60	32.965,60	32.965,60	0,00	0,00

SITUACIÓ DE DESPESES. PRESSUPOST D'EXERCICI CORRENT

Liquidació del pressupost de despeses (Per Ap.Press.: Orgànica + Programa + Econòmica)

					CRÈDITS PRESSUPOSTARIS							
Org.	Prog.	Econ.	Sp.	Descripció	Inicials	Modificacions	Definitius	Despeses compromeses	Obligacions reconegudes netes	Pagaments	Obligacions pendents de pagament	Romanents de crèdit
3060	453			Carreteres.	5.282.658,06	2.565.981,79	7.848.639,85	7.026.229,24	5.546.996,10	5.224.538,51	322.457,59	2.301.643,75
3060				Conservació	5.299.658,06	2.758.706,47	8.058.364,53	7.248.773,76	5.734.214,00	5.360.585,16	373.628,84	2.324.150,53

SITUACIÓ DE DESPESES. PRESSUPOST D'EXERCICI CORRENT

Liquidació del pressupost de despeses (Per Ap.Press.: Orgànica + Programa + Econòmica)

Org.	Prog.	Econ.	Sp.	Descripció	CRÈDITS PRESSUPOSTARIS Inicials	Modificacions	Definitius	Despeses compromeses	Obligacions reconegudes netes	Pagaments	Obligacions pendents de pagament	Romanents de crèdit
3070	4412	46202	01	SN AJUNTAMENT DE MIRAVET. PAS DE LA BARCA	6.000,00	0,00	6.000,00	0,00	0,00	0,00	0,00	6.000,00
3070	**4412**			**Altre transport de viatgers.**	**6.000,00**	**0,00**	**6.000,00**	**0,00**	**0,00**	**0,00**	**0,00**	**6.000,00**
3070	450	12000	01	SOUS GRUP A1	1,00	0,00	1,00	0,00	0,00	0,00	0,00	1,00
3070	450	12001	01	SOUS GRUP A2	11.739,12	0,00	11.739,12	11.929,98	11.929,98	11.929,98	0,00	-190,86
3070	450	12003	01	SOUS GRUP C1	26.442,36	176,28	26.618,64	29.738,07	29.738,07	29.738,07	0,00	-3.119,43
3070	450	12004	01	SOUS GRUP C2	14.671,44	0,00	14.671,44	12.510,11	12.510,11	12.510,11	0,00	2.161,33
3070	450	12005	01	SOUS GRUP AP	1,00	0,00	1,00	0,00	0,00	0,00	0,00	1,00
3070	450	12006	01	TRIENNIS FUNCIONARIS	10.251,48	0,00	10.251,48	10.381,72	10.381,72	10.381,72	0,00	-130,24
3070	450	12009	01	ALTRES RETRIBUCIONS BÀSIQUES	27.459,58	83,67	27.543,25	26.958,71	26.958,71	26.958,71	0,00	584,54
3070	450	12100	01	COMPLEMENT DE DESTÍ	32.359,20	107,65	32.466,85	33.020,26	33.020,26	33.020,26	0,00	-553,41
3070	450	12101	01	COMPLEMENT ESPECÍFIC	65.007,12	205,44	65.212,56	66.466,30	66.466,30	66.466,30	0,00	-1.253,74
3070	450	12103	01	ALTRES COMPLEMENTS FUNCIONARIS	12.389,28	36,57	12.425,85	12.642,61	12.642,61	12.642,61	0,00	-216,76
3070	450	13000	01	RETRIBUCIONS BÀSIQUES PERSONAL LABORAL FIX	89.323,20	0,00	89.323,20	72.839,51	72.839,51	72.839,51	0,00	16.483,69
3070	450	13001	01	HORES EXTRAORDINÀRIES PERSONAL LABORAL FIX	50,50	0,00	50,50	0,00	0,00	0,00	0,00	50,50
3070	450	13002	01	ALTRES RETRIBUCIONS PERSONAL LABORAL FIX	1,00	0,00	1,00	0,00	0,00	0,00	0,00	1,00
3070	450	150	01	PRODUCTIVITAT	2.476,60	0,00	2.476,60	2.515,80	2.515,80	2.515,80	0,00	-39,20
3070	450	151	01	GRATIFICACIONS	50,50	0,00	50,50	0,00	0,00	0,00	0,00	50,50
3070	450	153	01	COMPLEMENTS DE DEDICACIÓ ESPECIAL	1,00	0,00	1,00	0,00	0,00	0,00	0,00	1,00
3070	450	16000	01	QUOTA SEGURETAT SOCIAL	89.363,91	182,88	89.546,79	83.641,09	83.641,09	83.641,09	0,00	5.905,70
3070	450	22502	01	TRIBUTS	8.000,00	0,00	8.000,00	6.737,27	3.920,44	3.920,44	0,00	4.079,56
3070	450	22502	02	TRIBUTS	0,00	4.029,43	4.029,43	4.029,43	0,00	0,00	0,00	4.029,43
3070	450	22603	01	INSERCIÓ D'ANUNCIS OFICIALS	1.000,00	20.000,00	21.000,00	3.606,40	3.606,40	3.606,40	0,00	17.393,60

SITUACIÓ DE DESPESES. PRESSUPOST D'EXERCICI CORRENT

Liquidació del pressupost de despeses (Per Ap.Press.: Orgànica + Programa + Econòmica)

					CRÈDITS PRESSUPOSTARIS							
Org.	**Prog.**	**Econ.**	**Sp.**	**Descripció**	**Inicials**	**Modificacions**	**Definitius**	**Despeses compromeses**	**Obligacions reconegudes netes**	**Pagaments**	**Obligacions pendents de pagament**	**Romanents de crèdit**
3070	450	23020	01	DIETES	100,00	0,00	100,00	0,00	0,00	0,00	0,00	100,00
3070	450	23120	01	DESPLAÇAMENTS	2.200,00	0,00	2.200,00	5,20	5,20	5,20	0,00	2.194,80
3070	450	76201	02	SUBVENCIÓ OBRES MUNICIPALS PENTA	0,00	624.477,50	624.477,50	613.525,74	613.525,74	613.525,74	0,00	10.951,76
3070	**450**			**Administració general d'infraestructures.**	**392.888,29**	**649.299,42**	**1.042.187,71**	**990.548,20**	**983.701,94**	**983.701,94**	**0,00**	**58.485,77**
3070	920	22502	01	TAXES PER OBRES IMMOBLES	20.000,00	25.000,00	45.000,00	24.428,43	13.452,02	13.452,02	0,00	31.547,98
3070	920	22502	02	TAXES PER OBRES IMMOBLES	0,00	19.506,55	19.506,55	19.506,55	7.635,61	7.635,61	0,00	11.870,94
3070	**920**			**Administració general.**	**20.000,00**	**44.506,55**	**64.506,55**	**43.934,98**	**21.087,63**	**21.087,63**	**0,00**	**43.418,92**
3070				**Unitat de Gestió Administrativa**	**418.888,29**	**693.805,97**	**1.112.694,26**	**1.034.483,18**	**1.004.789,57**	**1.004.789,57**	**0,00**	**107.904,69**

SITUACIÓ DE DESPESES. PRESSUPOST D'EXERCICI CORRENT

Liquidació del pressupost de despeses (Per Ap.Press.: Orgànica + Programa + Econòmica)

Org.	Prog.	Econ.	Sp.	Descripció	CRÈDITS PRESSUPOSTARIS Inicials	Modificacions	Definitius	Despeses compromeses	Obligacions reconegudes netes	Pagaments	Obligacions pendents de pagament	Romanents de crèdit
4000	920	12000	01	SOUS GRUP A1	13.576,32	0,00	13.576,32	13.797,06	13.797,06	13.797,06	0,00	-220,74
4000	920	12001	01	SOUS GRUP A2	1,00	0,00	1,00	0,00	0,00	0,00	0,00	1,00
4000	920	12003	01	SOUS GRUP C1	1,00	0,00	1,00	0,00	0,00	0,00	0,00	1,00
4000	920	12004	01	SOUS GRUP C2	1,00	0,00	1,00	0,00	0,00	0,00	0,00	1,00
4000	920	12005	01	SOUS GRUP AP	1,00	0,00	1,00	0,00	0,00	0,00	0,00	1,00
4000	920	12006	01	TRIENNIS FUNCIONARIS	5.170,80	0,00	5.170,80	5.256,00	5.256,00	5.256,00	0,00	-85,20
4000	920	12009	01	ALTRES RETRIBUCIONS BÀSIQUES	10.144,90	0,00	10.144,90	9.979,54	9.979,54	9.979,54	0,00	165,36
4000	920	12100	01	COMPLEMENT DE DESTÍ	12.368,28	0,00	12.368,28	12.051,60	12.051,60	12.051,60	0,00	316,68
4000	920	12101	01	COMPLEMENT ESPECÍFIC	31.169,52	0,00	31.169,52	30.476,22	30.476,22	30.476,22	0,00	693,30
4000	920	12103	01	ALTRES COMPLEMENTS FUNCIONARIS	5.348,04	0,00	5.348,04	5.252,28	5.252,28	5.252,28	0,00	95,76
4000	920	13000	01	RETRIBUCIONS BÀSIQUES PERSONAL LABORAL FIX	20.486,26	0,00	20.486,26	2.988,79	2.988,79	2.988,79	0,00	17.497,47
4000	920	13001	01	HORES EXTRAORDINÀRIES PERSONAL LABORAL FIX	50,50	0,00	50,50	0,00	0,00	0,00	0,00	50,50
4000	920	13002	01	ALTRES RETRIBUCIONS PERSONAL LABORAL FIX	1,00	0,00	1,00	0,00	0,00	0,00	0,00	1,00
4000	920	150	01	PRODUCTIVITAT	14.854,60	0,00	14.854,60	15.094,98	15.094,98	15.094,98	0,00	-240,38
4000	920	151	01	GRATIFICACIONS	50,50	0,00	50,50	0,00	0,00	0,00	0,00	50,50
4000	920	153	01	COMPLEMENTS DE DEDICACIÓ ESPECIAL	1,00	0,00	1,00	0,00	0,00	0,00	0,00	1,00
4000	920	16000	01	QUOTA SEGURETAT SOCIAL	21.438,43	0,00	21.438,43	11.457,21	11.457,21	11.457,21	0,00	9.981,22
4000	920	23020	01	DIETES	300,00	0,00	300,00	196,87	196,87	196,87	0,00	103,13
4000	920	23120	01	DESPLAÇAMENTS	100,00	0,00	100,00	257,85	257,85	257,85	0,00	-157,85
4000	**920**			**Administració general.**	**135.064,15**	**0,00**	**135.064,15**	**106.808,40**	**106.808,40**	**106.808,40**	**0,00**	**28.255,75**
4000				**Gestió Serveis Interns**	**135.064,15**	**0,00**	**135.064,15**	**106.808,40**	**106.808,40**	**106.808,40**	**0,00**	**28.255,75**

SITUACIÓ DE DESPESES. PRESSUPOST D'EXERCICI CORRENT

Liquidació del pressupost de despeses (Per Ap.Press.: Orgànica + Programa + Econòmica)

					CRÈDITS PRESSUPOSTARIS							
Org.	Prog.	Econ.	Sp.	Descripció	Inicials	Modificacions	Definitius	Despeses compromeses	Obligacions reconegudes netes	Pagaments	Obligacions pendents de pagament	Romanents de crèdit
4020	920	12000	01	SOUS GRUP A1	13.576,32	0,00	13.576,32	13.797,06	13.797,06	13.797,06	0,00	-220,74
4020	920	12001	01	SOUS GRUP A2	46.956,48	0,00	46.956,48	47.719,92	47.719,92	47.719,92	0,00	-763,44
4020	920	12003	01	SOUS GRUP C1	35.697,24	-440,71	35.256,53	35.634,58	35.634,58	35.634,58	0,00	-378,05
4020	920	12004	01	SOUS GRUP C2	51.716,88	-366,79	51.350,09	47.229,56	47.229,56	47.229,56	0,00	4.120,53
4020	920	12005	01	SOUS GRUP AP	93.996,00	0,00	93.996,00	79.812,37	79.812,37	79.812,37	0,00	14.183,63
4020	920	12006	01	TRIENNIS FUNCIONARIS	47.178,36	0,00	47.178,36	42.957,91	42.957,91	42.957,91	0,00	4.220,45
4020	920	12009	01	ALTRES RETRIBUCIONS BÀSIQUES	113.684,25	592,18	114.276,43	122.251,12	122.251,12	122.251,12	0,00	-7.974,69
4020	920	12100	01	COMPLEMENT DE DESTÍ	130.985,64	952,57	131.938,21	122.844,25	122.844,25	122.844,25	0,00	9.093,96
4020	920	12101	01	COMPLEMENT ESPECÍFIC	236.297,28	2.904,43	239.201,71	224.913,90	224.913,90	224.913,90	0,00	14.287,81
4020	920	12103	01	ALTRES COMPLEMENTS FUNCIONARIS	51.845,64	440,38	52.286,02	48.276,59	48.276,59	48.276,59	0,00	4.009,43
4020	920	13000	01	RETRIBUCIONS BÀSIQUES PERSONAL LABORAL FIX	314.692,31	0,00	314.692,31	310.423,66	310.423,66	310.423,66	0,00	4.268,65
4020	920	13001	01	HORES EXTRAORDINÀRIES PERSONAL LABORAL FIX	7.575,00	0,00	7.575,00	1.155,76	1.155,76	1.155,76	0,00	6.419,24
4020	920	13002	01	ALTRES RETRIBUCIONS PERSONAL LABORAL FIX	1,00	0,00	1,00	0,00	0,00	0,00	0,00	1,00
4020	920	150	01	PRODUCTIVITAT	63.295,92	0,00	63.295,92	64.101,74	64.101,74	64.101,74	0,00	-805,82
4020	920	151	01	GRATIFICACIONS	19.695,00	0,00	19.695,00	7.905,90	7.905,90	7.905,90	0,00	11.789,10
4020	920	153	01	COMPLEMENTS DE DEDICACIÓ ESPECIAL	3.305,76	0,00	3.305,76	3.408,41	3.408,41	3.408,41	0,00	-102,65
4020	920	16000	01	QUOTA SEGURETAT SOCIAL	374.992,52	1.224,62	376.217,14	374.765,61	374.765,61	374.765,61	0,00	1.451,53
4020	920	20200	01	ARRENDAMENTS APARCAMENTS	6.360,00	0,00	6.360,00	6.430,00	6.430,00	5.900,00	530,00	-70,00
4020	920	20300	01	ARRENDAMENTS MAQUINÀRIA INSTAL·LACIONS I UTILLATGE	28.680,00	0,00	28.680,00	33.376,68	21.595,18	19.920,78	1.674,40	7.084,82
4020	920	20300	02	ARRENDAMENTS MAQUINÀRIA INSTAL·LACIONS I UTILLATGE	0,00	1.109,33	1.109,33	1.109,33	1.109,33	1.109,33	0,00	0,00
4020	920	20400	01	ARRENDAMENT I RÈNTING VEHICLES	194.180,00	0,00	194.180,00	147.575,38	75.235,59	68.236,96	6.998,63	118.944,41
4020	920	20400	02	ARRENDAMENT VEHICLES SERVEIS GENERALS I PROTOCOL	0,00	61.986,68	61.986,68	69.974,61	69.974,60	69.974,60	0,00	-7.987,92
4020	920	20500	01	ARRENDAMENTS MOBILIARI EQUIPS D'OFICINA I MATERIAL	1.980,00	2.160,00	4.140,00	2.919,13	2.492,60	2.105,40	387,20	1.647,40

SITUACIÓ DE DESPESES. PRESSUPOST D'EXERCICI CORRENT

Liquidació del pressupost de despeses (Per Ap.Press.: Orgànica + Programa + Econòmica)

					CRÈDITS PRESSUPOSTARIS							
Org.	**Prog.**	**Econ.**	**Sp.**	**Descripció**	**Inicials**	**Modificacions**	**Definitius**	**Despeses compromeses**	**Obligacions reconegudes netes**	**Pagaments**	**Obligacions pendents de pagament**	**Romanents de crèdit**
4020	920	20500	02	LLOGUER MÀQUINES FOTOCOPIADORES	0,00	2.340,00	2.340,00	2.340,00	2.340,00	2.340,00	0,00	0,00
4020	920	20801	01	ARRENDAMENTS MÒDULS	1,00	0,00	1,00	0,00	0,00	0,00	0,00	1,00
4020	920	21200	01	REPARACIONS MANTENIMENT I CONSERVACIÓ EDIFICIS I ALTRES CONSTRUCC	109.270,00	0,00	109.270,00	151.741,82	151.741,82	139.240,35	12.501,47	-42.471,82
4020	920	21300	01	REPARACIONS MANTENIMENT I CONSERVACIÓ MAQUINÀRIA INSTAL·LACIONS T	279.700,00	0,00	279.700,00	214.976,05	188.429,73	168.901,15	19.528,58	91.270,27
4020	920	21300	02	REPARACIÓ I CONSERVACIÓ MAQUINÀRIA	0,00	26.041,54	26.041,54	26.041,54	22.040,25	22.040,25	0,00	4.001,29
4020	920	21400	01	REPARACIONS MANTENIMENT I CONSERVACIÓ VEHICLES	15.220,00	0,00	15.220,00	12.635,93	12.635,93	11.078,71	1.557,22	2.584,07
4020	920	21500	01	REPARACIONS MANTENIMENT I CONSERVACIÓ MOBILIARI EQUIPS D'OFICINA	18.930,00	3.900,00	22.830,00	10.070,39	10.070,39	9.594,66	475,73	12.759,61
4020	920	22000	01	MATERIAL D'OFICINA ORDINARI NO INVENTARIABLE	6.525,00	0,00	6.525,00	8.451,70	4.598,22	3.532,69	1.065,53	1.926,78
4020	920	22000	02	MATERIAL D'OFICINA ORDINARI NO INVENTARIABLE	0,00	10.873,20	10.873,20	10.873,20	4.441,70	4.441,70	0,00	6.431,50
4020	920	22100	01	ENERGIA ELÈCTRICA	330.155,16	0,00	330.155,16	323.638,93	323.633,10	302.125,43	21.507,67	6.522,06
4020	920	22101	01	AIGUA	25.000,00	0,00	25.000,00	19.813,81	19.813,81	19.419,32	394,49	5.186,19
4020	920	22103	01	COMBUSTIBLES I ALTRES	315.205,00	0,00	315.205,00	211.146,73	211.146,73	201.838,57	9.308,16	104.058,27
4020	920	22104	01	VESTUARI SERVEIS GENERALS I PROTOCOL	24.700,00	0,00	24.700,00	26.046,49	5.163,66	5.163,66	0,00	19.536,34
4020	920	22104	02	VESTUARI SERVEIS GENERALS I PROTOCOL	0,00	5.180,10	5.180,10	5.180,10	4.969,79	4.969,79	0,00	210,31
4020	920	22105	01	PRODUCTES ALIMENTARIS	3.265,00	0,00	3.265,00	4.544,20	3.389,15	3.162,82	226,33	-124,15
4020	920	22106	01	PRODUCTES FARMACÈUTICS I MATERIAL SANITARI	5.850,00	0,00	5.850,00	6.226,54	4.569,82	4.569,82	0,00	1.280,18
4020	920	22110	01	PRODUCTES DE NETEJA I ACONDICIAMENT	4.880,00	0,00	4.880,00	5.631,69	5.631,69	5.487,62	144,07	-751,69
4020	920	22111	01	RECANVIS DE MAQUINÀRIA UTILLATGE I ELEMENTS DE TRANSPORTS	1.035,00	0,00	1.035,00	4.001,12	4.001,12	3.660,65	340,47	-2.966,12
4020	920	22112	01	MATERIAL ELECTRÒNIC ELÈCTRIC I DE TELECOMUNICACIONS	50.300,00	0,00	50.300,00	27.944,60	27.944,60	25.137,14	2.807,46	22.355,40
4020	920	22199	01	EQUIPS DE PROTECCIÓ INDIVIDUAL	60.285,00	0,00	60.285,00	14.980,64	1.771,37	367,41	1.403,96	58.513,63
4020	920	22199	02	EQUIPS DE PROTECCIÓ INDIVIDUAL	0,00	10.440,04	10.440,04	10.440,04	4.873,78	4.873,78	0,00	5.566,26
4020	920	22201	01	COMUNICACIONS POSTALS	89.675,00	0,00	89.675,00	69.584,32	69.584,32	63.622,94	5.961,38	20.090,68
4020	920	22300	01	TRANSPORTS	14.000,00	0,00	14.000,00	15.402,50	15.402,50	14.331,73	1.070,77	-1.402,50
4020	920	22601	01	MATERIAL PROTOCOL·LARI	1.040,00	0,00	1.040,00	876,06	876,06	670,36	205,70	163,94
4020	920	22606	01	ORGANITZACIÓ DE CURSOS	14.190,00	0,00	14.190,00	16.514,10	16.514,10	14.033,60	2.480,50	-2.324,10
4020	920	22699	01	ALTRES DESPESES DIVERSES	8.950,00	0,00	8.950,00	15.710,70	15.624,76	12.246,04	3.378,72	-6.674,76
4020	920	22700	01	CONTRACTES DE NETEJA I ACONDICIAMENT	852.020,00	122.400,00	974.420,00	925.153,73	774.238,20	529.028,85	245.209,35	200.181,80

SITUACIÓ DE DESPESES. PRESSUPOST D'EXERCICI CORRENT

Liquidació del pressupost de despeses (Per Ap.Press.: Orgànica + Programa + Econòmica)

					CRÈDITS PRESSUPOSTARIS							
Org.	**Prog.**	**Econ.**	**Sp.**	**Descripció**	**Inicials**	**Modificacions**	**Definitius**	**Despeses compromeses**	**Obligacions reconegudes netes**	**Pagaments**	**Obligacions pendents de pagament**	**Romanents de crèdit**
4020	920	22700	02	CONTRACTES DE NETEJA	0,00	137.169,48	137.169,48	140.727,34	140.727,34	140.727,34	0,00	-3.557,86
4020	920	22701	01	CONTRACTES DE SEGURETAT	180.130,00	0,00	180.130,00	180.189,68	165.314,98	150.440,32	14.874,66	14.815,02
4020	920	22701	02	CONTRACTE DE SEGURETAT	0,00	14.874,66	14.874,66	14.874,66	14.874,66	14.874,66	0,00	0,00
4020	920	22799	01	ALTRES CONTRACTES	85.630,00	0,00	85.630,00	145.699,84	99.503,48	83.845,18	15.658,30	-13.873,48
4020	920	22799	02	ALTRES CONTRACTES	0,00	38.121,79	38.121,79	38.121,82	34.768,82	34.768,82	0,00	3.352,97
4020	920	23020	01	DIETES	600,00	0,00	600,00	775,20	775,20	775,20	0,00	-175,20
4020	920	23120	01	DESPLAÇAMENTS	1.400,00	0,00	1.400,00	1.245,84	1.245,84	1.245,84	0,00	154,16
4020	920	62300	01	INVERSIÓ NOVA MAQUINARIA INSTAL·LACIONS TÈCNIQUES I UTILLATGE	40.800,00	0,00	40.800,00	94.722,90	72.654,73	72.654,73	0,00	-31.854,73
4020	920	62300	02	INVERSIÓ NOVA EN MAQUINÀRIA, INSTAL·LACIONS I UTILLATGE	0,00	19.750,07	19.750,07	18.718,34	18.718,34	18.718,34	0,00	1.031,73
4020	920	62400	01	INVERSIÓ NOVA EN ELEMENTS DE TRANSPORT	1,00	0,00	1,00	0,00	0,00	0,00	0,00	1,00
4020	920	62700	01	PROJECTE REFORMA PALAU DE LA DIPUTACIÓ	240.000,00	100.000,00	340.000,00	68.596,35	63.040,24	63.040,24	0,00	276.959,76
4020	920	62700	02	PROJECTE REFORMA PALAU DE LA DIPUTACIÓ	0,00	139.827,05	139.827,05	114.630,07	102.528,07	102.528,07	0,00	37.298,98
4020	920	62701	02	ADEQUACIÓ EDIFICI NOVA SEU BASE I ALTRES SERVEIS	0,00	2.453,92	2.453,92	2.453,92	0,00	0,00	0,00	2.453,92
4020	920	62900	01	ALTRES INVERSIONS NOVES	48.050,00	0,00	48.050,00	7.269,19	7.269,19	7.269,19	0,00	40.780,81
4020	920	62900	02	ALTRES INVERSIONS NOVES	0,00	22.589,57	22.589,57	22.589,57	22.589,57	22.589,57	0,00	0,00
4020	920	63200	01	INVERSIÓ REPOSICIÓ EDIFICIS I ALTRES CONSTRUCCIONS	1,00	0,00	1,00	39.887,96	12.818,88	6.238,14	6.580,74	-12.817,88
4020	920	63200	02	INVERSIÓ DE REPOSICIÓ EN EDIFICIS I ALTRES CONSTRUCCIONS	0,00	16.498,75	16.498,75	14.998,86	13.191,12	13.191,12	0,00	3.307,63
4020	920	63300	01	INVERSIÓ REPOSICIÓ MAQUINÀRIA INSTAL·LACIONS TÈCNIQUES I UTILLATG	100.625,00	100.000,00	200.625,00	24.619,93	24.619,93	24.223,39	396,54	176.005,07
4020	920	63300	02	INVERSIONS EN INSTAL·LACIONS PALAU	0,00	58.282,58	58.282,58	53.992,67	46.332,70	46.332,70	0,00	11.949,88
4020	920	63400	01	INVERSIÓ REPOSICIÓ ELEMENTS TRANSPORT	1,00	0,00	1,00	0,00	0,00	0,00	0,00	1,00
4020	920	63400	02	INVERSIÓ REPOSICIÓ ELEMENTS TRANSPORT	0,00	35.000,00	35.000,00	0,00	0,00	0,00	0,00	35.000,00
4020	920	63900	01	ALTRES INVERSIONS DE REPOSICIÓ	1,00	0,00	1,00	0,00	0,00	0,00	0,00	1,00
4020	920	63900	02	ALTRES INVERSIONS DE REPOSICIÓ	0,00	4.896,54	4.896,54	0,00	0,00	0,00	0,00	4.896,54
4020	**920**			**Administració general.**	**4.764.126,76**	**941.201,98**	**5.705.328,74**	**4.932.664,54**	**4.470.455,33**	**4.093.787,30**	**376.668,03**	**1.234.873,41**
4020	933	63201	01	OBRES DE MILLORA ANTIGA ESCOLA D'ART DE REUS	400.000,00	1.680.000,00	2.080.000,00	0,00	0,00	0,00	0,00	2.080.000,00

SITUACIÓ DE DESPESES. PRESSUPOST D'EXERCICI CORRENT

Liquidació del pressupost de despeses (Per Ap.Press.: Orgànica + Programa + Econòmica)

					CRÈDITS PRESSUPOSTARIS							
Org.	Prog.	Econ.	Sp.	Descripció	Inicials	Modificacions	Definitius	Despeses compromeses	Obligacions reconegudes netes	Pagaments	Obligacions pendents de pagament	Romanents de crèdit
4020	933			Gestió del patrimoni.	400.000,00	1.680.000,00	2.080.000,00	0,00	0,00	0,00	0,00	2.080.000,00
4020				Serveis Generals	5.164.126,76	2.621.201,98	7.785.328,74	4.932.664,54	4.470.455,33	4.093.787,30	376.668,03	3.314.873,41

SITUACIÓ DE DESPESES. PRESSUPOST D'EXERCICI CORRENT

Liquidació del pressupost de despeses (Per Ap.Press.: Orgànica + Programa + Econòmica)

Org.	Prog.	Econ.	Sp.	Descripció	CRÈDITS PRESSUPOSTARIS Inicials	Modificacions	Definitius	Despeses compromeses	Obligacions reconegudes netes	Pagaments	Obligacions pendents de pagament	Romanents de crèdit
4040	453	61000	01	EXPROPIACIONS PER CARRETRES	200.000,00	0,00	200.000,00	11.527,11	11.527,11	11.527,11	0,00	188.472,89
4040	453	61000	02	EXPROPIACIONS PER CARRETRES	0,00	300.000,00	300.000,00	278.504,97	278.504,97	267.770,26	10.734,71	21.495,03
4040	**453**			**Carreteres.**	**200.000,00**	**300.000,00**	**500.000,00**	**290.032,08**	**290.032,08**	**279.297,37**	**10.734,71**	**209.967,92**
4040	920	12000	01	SOUS GRUP A1	13.576,32	1.357,63	14.933,95	13.720,28	13.720,28	13.720,28	0,00	1.213,67
4040	920	12001	01	SOUS GRUP A2	24.652,20	0,00	24.652,20	32.272,60	32.272,60	32.272,60	0,00	-7.620,40
4040	920	12003	01	SOUS GRUP C1	18.509,64	0,00	18.509,64	8.850,38	8.850,38	8.850,38	0,00	9.659,26
4040	920	12004	01	SOUS GRUP C2	44.381,16	3.667,86	48.049,02	42.511,78	42.511,78	42.511,78	0,00	5.537,24
4040	920	12005	01	SOUS GRUP AP	1,00	0,00	1,00	569,30	569,30	569,30	0,00	-568,30
4040	920	12006	01	TRIENNIS FUNCIONARIS	16.009,08	0,00	16.009,08	15.663,36	15.663,36	15.663,36	0,00	345,72
4040	920	12009	01	ALTRES RETRIBUCIONS BÀSIQUES	50.594,04	3.269,07	53.863,11	61.224,10	61.224,10	61.224,10	0,00	-7.360,99
4040	920	12100	01	COMPLEMENT DE DESTÍ	61.856,28	5.066,80	66.923,08	57.714,51	57.714,51	57.714,51	0,00	9.208,57
4040	920	12101	01	COMPLEMENT ESPECÍFIC	119.034,48	8.382,70	127.417,18	113.631,69	113.631,69	113.631,69	0,00	13.785,49
4040	920	12103	01	ALTRES COMPLEMENTS FUNCIONARIS	22.926,12	1.692,79	24.618,91	22.167,75	22.167,75	22.167,75	0,00	2.451,16
4040	920	13000	01	RETRIBUCIONS BÀSIQUES PERSONAL LABORAL FIX	1,00	0,00	1,00	11.790,43	11.790,43	11.790,43	0,00	-11.789,43
4040	920	13001	01	HORES EXTRAORDINÀRIES PERSONAL LABORAL FIX	10,10	0,00	10,10	0,00	0,00	0,00	0,00	10,10
4040	920	13002	01	ALTRES RETRIBUCIONS PERSONAL LABORAL FIX	1,00	0,00	1,00	0,00	0,00	0,00	0,00	1,00
4040	920	150	01	PRODUCTIVITAT	2.476,60	0,00	2.476,60	12.372,38	12.372,38	12.372,38	0,00	-9.895,78
4040	920	151	01	GRATIFICACIONS	90,90	0,00	90,90	0,00	0,00	0,00	0,00	90,90
4040	920	153	01	COMPLEMENTS DE DEDICACIÓ ESPECIAL	1,00	0,00	1,00	0,00	0,00	0,00	0,00	1,00
4040	920	16000	01	QUOTA SEGURETAT SOCIAL	107.841,32	7.031,06	114.872,38	115.568,59	115.568,59	115.568,59	0,00	-696,21
4040	920	22000	01	MATERIAL D'OFICINA ORDINARI NO INVENTARIABLE	60.000,00	0,00	60.000,00	59.876,28	54.090,98	53.297,35	793,63	5.909,02
4040	920	22000	02	MATERIAL D'OFICINA ORDINARI NO INVENTARIABLE	0,00	5.785,30	5.785,30	5.785,30	4.402,03	4.402,03	0,00	1.383,27

SITUACIÓ DE DESPESES. PRESSUPOST D'EXERCICI CORRENT

Liquidació del pressupost de despeses (Per Ap.Press.: Orgànica + Programa + Econòmica)

					CRÈDITS PRESSUPOSTARIS							
Org.	**Prog.**	**Econ.**	**Sp.**	**Descripció**	**Inicials**	**Modificacions**	**Definitius**	**Despeses compromeses**	**Obligacions reconegudes netes**	**Pagaments**	**Obligacions pendents de pagament**	**Romanents de crèdit**
4040	920	22001	01	SUBSCRIPCIONS REVISTES I PUBLICACIONS	20.000,00	30.000,00	50.000,00	45.739,88	44.954,68	44.866,68	88,00	5.045,32
4040	920	22603	01	INSERCIÓ D'ANUNCIS OFICIALS	5.000,00	0,00	5.000,00	3.890,83	3.890,83	3.847,19	43,64	1.109,17
4040	920	22699	01	DESPESES ESPECIALS	1.000,00	0,00	1.000,00	589,35	589,35	589,35	0,00	410,65
4040	920	22699	02	DESPESES ESPECIALS	0,00	1.121,00	1.121,00	726,00	726,00	726,00	0,00	395,00
4040	920	23020	01	DIETES	300,00	0,00	300,00	336,60	336,60	336,60	0,00	-36,60
4040	920	23120	01	DESPLAÇAMENTS	300,00	0,00	300,00	271,15	271,15	271,15	0,00	28,85
4040	920	63500	01	INVERSIÓ PER REPOSICIÓ DE MOBILIARI	50.000,00	6.000,00	56.000,00	41.506,47	41.506,47	41.373,37	133,10	14.493,53
4040	920	63500	02	INVERSIÓ PER REPOSICIÓ DE MOBILIARI	0,00	47.367,62	47.367,62	49.393,73	35.696,37	35.696,37	0,00	11.671,25
4040	920	63900	01	ALTRE MATERIAL INVENTARIABLE	6.000,00	0,00	6.000,00	3.385,05	3.385,05	3.200,69	184,36	2.614,95
4040	920	63900	02	ALTRE MATERIAL INVENTARIABLE	0,00	0,01	0,01	0,01	0,00	0,00	0,00	0,01
4040	**920**			**Administració general.**	**624.562,24**	**120.741,84**	**745.304,08**	**719.557,80**	**697.906,66**	**696.663,93**	**1.242,73**	**47.397,42**
4040	922	22699	01	DESPESES ESPECIALS NADAL	60.000,00	0,00	60.000,00	64.134,84	0,00	0,00	0,00	60.000,00
4040	922	22699	02	DESPESES ESPECIALS NADAL	0,00	62.102,04	62.102,04	62.102,04	58.932,45	58.932,45	0,00	3.169,59
4040	**922**			**Coordinació i organització institucional de les entitats locals.**	**60.000,00**	**62.102,04**	**122.102,04**	**126.236,88**	**58.932,45**	**58.932,45**	**0,00**	**63.169,59**
4040				**Contractació, Aprovisionaments i Expropiacions**	**884.562,24**	**482.843,88**	**1.367.406,12**	**1.135.826,76**	**1.046.871,19**	**1.034.893,75**	**11.977,44**	**320.534,93**

SITUACIÓ DE DESPESES. PRESSUPOST D'EXERCICI CORRENT

Liquidació del pressupost de despeses (Per Ap.Press.: Orgànica + Programa + Econòmica)

Org.	Prog.	Econ.	Sp.	Descripció	CRÈDITS PRESSUPOSTARIS Inicials	Modificacions	Definitius	Despeses compromeses	Obligacions reconegudes netes	Pagaments	Obligacions pendents de pagament	Romanents de crèdit
4150	337	21200	01	MANTENIMENT I CONSERVACIÓ D'EDIFICIS	346.000,00	0,00	346.000,00	25.857,39	25.857,39	22.746,16	3.111,23	320.142,61
4150	337	22706	01	ESTUDIS I TREBALLS TÈCNICS	10.000,00	0,00	10.000,00	6.696,85	6.696,85	6.696,85	0,00	3.303,15
4150	337	22706	02	ESTUDIS I TREBALLS SEGONA FASE PLAÇA DE BRAUS	0,00	5.295,00	5.295,00	5.295,00	0,00	0,00	0,00	5.295,00
4150	337	62700	01	PROJECTE TARRACO ARENA PLAÇA	137.500,00	124.000,00	261.500,00	213.888,74	160.203,47	156.977,27	3.226,20	101.296,53
4150	337	62700	02	PROJECTE TARRACO ARENA PLAÇA	0,00	231.716,31	231.716,31	10.840,96	5.540,96	5.540,96	0,00	226.175,35
4150	**337**			**Instal·lacions d'ocupació del temps lliure**	**493.500,00**	**361.011,31**	**854.511,31**	**262.578,94**	**198.298,67**	**191.961,24**	**6.337,43**	**656.212,64**
4150				**Gestió Tarraco Arena Plaça**	**493.500,00**	**361.011,31**	**854.511,31**	**262.578,94**	**198.298,67**	**191.961,24**	**6.337,43**	**656.212,64**

SITUACIÓ DE DESPESES. PRESSUPOST D'EXERCICI CORRENT

Liquidació del pressupost de despeses (Per Ap.Press.: Orgànica + Programa + Econòmica)

Org.	Prog.	Econ.	Sp.	Descripció	CRÈDITS PRESSUPOSTARIS Inicials	Modificacions	Definitius	Despeses compromeses	Obligacions reconegudes netes	Pagaments	Obligacions pendents de pagament	Romanents de crèdit
5010	912	22601	01	RELACIONS PÚBLIQUES EXTERNES	56.700,00	10.000,00	66.700,00	66.486,86	63.681,86	63.497,16	184,70	3.018,14
5010	**912**			**Òrgans de govern.**	**56.700,00**	**10.000,00**	**66.700,00**	**66.486,86**	**63.681,86**	**63.497,16**	**184,70**	**3.018,14**
5010	920	22601	01	RELACIONS PÚBLIQUES INTERNES	13.000,00	0,00	13.000,00	10.839,22	10.839,22	10.422,45	416,77	2.160,78
5010	920	22601	02	RELACIONS PÚBLIQUES INTERNES	0,00	3.940,53	3.940,53	4.545,53	4.545,53	4.545,53	0,00	-605,00
5010	920	22602	01	DISSENY GRÀFIC I DIFUSIÓ D'ACTES	49.500,00	0,00	49.500,00	34.264,50	34.264,50	33.853,36	411,14	15.235,50
5010	920	22602	02	COMUNICACIÓ I IMATGE INSTITUCIONAL	0,00	4.192,65	4.192,65	4.192,65	0,00	0,00	0,00	4.192,65
5010	920	24000	01	EDICIONS I PUBLICACIONS CORPORATIVES	16.000,00	0,00	16.000,00	13.153,67	13.153,67	12.162,20	991,47	2.846,33
5010	**920**			**Administració general.**	**78.500,00**	**8.133,18**	**86.633,18**	**66.995,57**	**62.802,92**	**60.983,54**	**1.819,38**	**23.830,26**
5010	922	12000	01	SOUS GRUP A1	13.576,32	678,82	14.255,14	13.797,06	13.797,06	13.797,06	0,00	458,08
5010	922	12001	01	SOUS GRUP A2	11.739,12	0,00	11.739,12	11.929,98	11.929,98	11.929,98	0,00	-190,86
5010	922	12003	01	SOUS GRUP C1	26.442,36	0,00	26.442,36	24.967,60	24.967,60	24.967,60	0,00	1.474,76
5010	922	12004	01	SOUS GRUP C2	22.740,72	73,36	22.814,08	22.364,82	22.364,82	22.364,82	0,00	449,26
5010	922	12005	01	SOUS GRUP AP	6.714,00	0,00	6.714,00	6.804,81	6.804,81	6.804,81	0,00	-90,81
5010	922	12006	01	TRIENNIS FUNCIONARIS	24.993,24	0,00	24.993,24	24.404,30	24.404,30	24.404,30	0,00	588,94
5010	922	12009	01	ALTRES RETRIBUCIONS BÀSIQUES	43.802,79	353,18	44.155,97	51.676,07	51.676,07	51.676,07	0,00	-7.520,10
5010	922	12100	01	COMPLEMENT DE DESTÍ	50.152,08	402,36	50.554,44	49.202,75	49.202,75	49.202,75	0,00	1.351,69
5010	922	12101	01	COMPLEMENT ESPECÍFIC	102.150,60	1.053,15	103.203,75	100.365,41	100.365,41	100.365,41	0,00	2.838,34
5010	922	12103	01	ALTRES COMPLEMENTS FUNCIONARIS	20.743,08	172,02	20.915,10	20.411,20	20.411,20	20.411,20	0,00	503,90
5010	922	13000	01	RETRIBUCIONS BÀSIQUES PERSONAL LABORAL FIX	108.377,45	0,00	108.377,45	104.562,76	104.562,76	104.562,76	0,00	3.814,69
5010	922	13001	01	HORES EXTRAORDINÀRIES PERSONAL LABORAL FIX	3.496,15	0,00	3.496,15	2.636,06	2.636,06	2.636,06	0,00	860,09
5010	922	13002	01	ALTRES RETRIBUCIONS PERSONAL LABORAL FIX	1,00	0,00	1,00	0,00	0,00	0,00	0,00	1,00

SITUACIÓ DE DESPESES. PRESSUPOST D'EXERCICI CORRENT

Liquidació del pressupost de despeses (Per Ap.Press.: Orgànica + Programa + Econòmica)

					CRÈDITS PRESSUPOSTARIS							
Org.	**Prog.**	**Econ.**	**Sp.**	**Descripció**	**Inicials**	**Modificacions**	**Definitius**	**Despeses compromeses**	**Obligacions reconegudes netes**	**Pagaments**	**Obligacions pendents de pagament**	**Romanents de crèdit**
5010	922	150	01	PRODUCTIVITAT	57.849,12	0,00	57.849,12	56.817,72	56.817,72	56.817,72	0,00	1.031,40
5010	922	151	01	GRATIFICACIONS	11.653,85	0,00	11.653,85	9.521,94	9.521,94	9.521,94	0,00	2.131,91
5010	922	153	01	COMPLEMENTS DE DEDICACIÓ ESPECIAL	10.944,00	0,00	10.944,00	10.610,92	10.610,92	10.610,92	0,00	333,08
5010	922	16000	01	QUOTA SEGURETAT SOCIAL	146.233,39	819,87	147.053,26	131.248,58	131.248,58	131.248,58	0,00	15.804,68
5010	922	22601	01	ACTES DE LA CORPORACIÓ	22.000,00	0,00	22.000,00	19.473,45	19.473,45	18.823,42	650,03	2.526,55
5010	922	22799	01	DESPESES ASSISTÈNCIES A FIRES	30.500,00	-10.000,00	20.500,00	15.705,28	15.705,28	15.096,65	608,63	4.794,72
5010	922	23020	01	DIETES	11.000,00	0,00	11.000,00	11.208,73	11.208,73	11.208,73	0,00	-208,73
5010	922	23120	01	DESPLAÇAMENTS	3.500,00	0,00	3.500,00	4.396,94	4.396,94	4.097,20	299,74	-896,94
5010	922	24000	01	EDICIÓ DE MATERIAL	7.000,00	0,00	7.000,00	588,52	588,52	393,44	195,08	6.411,48
5010	**922**			**Coordinació i organització institucional de les entitats locals.**	**735.609,27**	**-6.447,24**	**729.162,03**	**692.694,90**	**692.694,90**	**690.941,42**	**1.753,48**	**36.467,13**
5010				**Relacions Institucionals i Protocol**	**870.809,27**	**11.685,94**	**882.495,21**	**826.177,33**	**819.179,68**	**815.422,12**	**3.757,56**	**63.315,53**

SITUACIÓ DE DESPESES. PRESSUPOST D'EXERCICI CORRENT

Liquidació del pressupost de despeses (Per Ap.Press.: Orgànica + Programa + Econòmica)

Org.	Prog.	Econ.	Sp.	Descripció	CRÈDITS PRESSUPOSTARIS Inicials	Modificacions	Definitius	Despeses compromeses	Obligacions reconegudes netes	Pagaments	Obligacions pendents de pagament	Romanents de crèdit
5020	4911	12000	01	SOUS GRUP A1	1,00	0,00	1,00	0,00	0,00	0,00	0,00	1,00
5020	4911	12001	01	SOUS GRUP A2	1,00	0,00	1,00	0,00	0,00	0,00	0,00	1,00
5020	4911	12003	01	SOUS GRUP C1	1,00	0,00	1,00	0,00	0,00	0,00	0,00	1,00
5020	4911	12004	01	SOUS GRUP C2	1,00	0,00	1,00	0,00	0,00	0,00	0,00	1,00
5020	4911	12005	01	SOUS GRUP AP	1,00	0,00	1,00	0,00	0,00	0,00	0,00	1,00
5020	4911	12006	01	TRIENNIS FUNCIONARIS	1,00	0,00	1,00	0,00	0,00	0,00	0,00	1,00
5020	4911	12009	01	ALTRES RETRIBUCIONS BÀSIQUES	1,00	0,00	1,00	0,00	0,00	0,00	0,00	1,00
5020	4911	12100	01	COMPLEMENT DE DESTÍ	1,00	0,00	1,00	0,00	0,00	0,00	0,00	1,00
5020	4911	12101	01	COMPLEMENT ESPECÍFIC	1,00	0,00	1,00	0,00	0,00	0,00	0,00	1,00
5020	4911	12103	01	ALTRES COMPLEMENTS FUNCIONARIS	1,00	0,00	1,00	0,00	0,00	0,00	0,00	1,00
5020	4911	13000	01	RETRIBUCIONS BÀSIQUES PERSONAL LABORAL FIX	112.184,48	0,00	112.184,48	99.213,65	99.213,65	99.213,65	0,00	12.970,83
5020	4911	13001	01	HORES EXTRAORDINÀRIES PERSONAL LABORAL FIX	1.010,00	0,00	1.010,00	0,00	0,00	0,00	0,00	1.010,00
5020	4911	13002	01	ALTRES RETRIBUCIONS PERSONAL LABORAL FIX	1,00	0,00	1,00	0,00	0,00	0,00	0,00	1,00
5020	4911	150	01	PRODUCTIVITAT	2.476,60	0,00	2.476,60	2.293,02	2.293,02	2.293,02	0,00	183,58
5020	4911	151	01	GRATIFICACIONS	505,00	0,00	505,00	0,00	0,00	0,00	0,00	505,00
5020	4911	153	01	COMPLEMENTS DE DEDICACIÓ ESPECIAL	1,00	0,00	1,00	0,00	0,00	0,00	0,00	1,00
5020	4911	16000	01	QUOTA SEGURETAT SOCIAL	34.266,99	0,00	34.266,99	32.406,50	32.406,50	32.406,50	0,00	1.860,49
5020	4911	22699	01	DESPESES ESPECIALS	14.000,00	0,00	14.000,00	0,00	0,00	0,00	0,00	14.000,00
5020	4911	22706	01	ESTUDIS I TREBALLS TÈCNICS	95.900,00	11.620,00	107.520,00	44.889,00	0,00	0,00	0,00	107.520,00
5020	4911	22706	02	ESTUDIS I TREBALLS TÈCNICS	0,00	44.090,40	44.090,40	44.090,40	5.689,32	3.717,12	1.972,20	38.401,08
5020	4911	23020	01	DIETES	100,00	0,00	100,00	0,00	0,00	0,00	0,00	100,00
5020	4911	23120	01	DESPLAÇAMENTS	1.000,00	0,00	1.000,00	0,00	0,00	0,00	0,00	1.000,00
5020	4911	46206	01	SN AJUNTAMENT DE TARRAGONA. PREMI NARRATIVA TINET	1.000,00	0,00	1.000,00	1.000,00	0,00	0,00	0,00	1.000,00

SITUACIÓ DE DESPESES. PRESSUPOST D'EXERCICI CORRENT

Liquidació del pressupost de despeses (Per Ap.Press.: Orgànica + Programa + Econòmica)

Org.	Prog.	Econ.	Sp.	Descripció	CRÈDITS PRESSUPOSTARIS Inicials	Modificacions	Definitius	Despeses compromeses	Obligacions reconegudes netes	Pagaments	Obligacions pendents de pagament	Romanents de crèdit
5020	4911	46206	02	SN AJUNTAMENT DE TARRAGONA. PREMI NARRATIVA TINET	0,00	1.000,00	1.000,00	1.000,00	1.000,00	1.000,00	0,00	0,00
5020	4911	47921	01	SN COSSETÀNIA EDICIONS. PREMI NARRATIVA TINET	1.900,00	0,00	1.900,00	1.900,00	0,00	0,00	0,00	1.900,00
5020	4911	47921	02	SN COSSETÀNIA EDICIONS. PREMI NARRATIVA TINET	0,00	1.900,00	1.900,00	1.900,00	1.900,00	1.900,00	0,00	0,00
5020	4911	64101	01	APLICACIONS INFORMÀTIQUES	21.500,00	0,00	21.500,00	0,00	0,00	0,00	0,00	21.500,00
5020	4911	64101	02	APLICACIONS INFORMÀTIQUES	0,00	8.722,50	8.722,50	2.722,50	0,00	0,00	0,00	8.722,50
5020	**4911**			**Societat de la informació.**	**285.855,07**	**67.332,90**	**353.187,97**	**231.415,07**	**142.502,49**	**140.530,29**	**1.972,20**	**210.685,48**
5020	4912	48196	01	CONVENI AMB COL.LEGI DE PERIODISTES PER PREMIS DE COMUNICACIÓ	0,00	10.000,00	10.000,00	0,00	0,00	0,00	0,00	10.000,00
5020	4912	48900	01	PROGRAMA CONCESSIÓ AJUTS PREMSA LOCAL I COMARCAL	40.000,00	0,00	40.000,00	39.296,31	0,00	0,00	0,00	40.000,00
5020	4912	48900	02	PROGRAMA CONCESSIÓ AJUTS PREMSA LOCAL I COMARCAL	0,00	39.281,22	39.281,22	39.281,22	38.592,96	38.592,96	0,00	688,26
5020	**4912**			**Mitjans de comunicació**	**40.000,00**	**49.281,22**	**89.281,22**	**78.577,53**	**38.592,96**	**38.592,96**	**0,00**	**50.688,26**
5020	920	22001	01	PREMSA I PUBLICACIONS ESCRITES I DIGITALS	40.000,00	0,00	40.000,00	26.171,57	26.171,56	24.447,33	1.724,23	13.828,44
5020	920	22001	02	PREMSA I PUBLICACIONS ESCRITES I DIGITALS	0,00	4.649,24	4.649,24	4.649,24	802,15	802,15	0,00	3.847,09
5020	920	22699	01	DESPESES ESPECIALS	15.000,00	0,00	15.000,00	853,02	853,02	197,43	655,59	14.146,98
5020	920	24000	01	EDICIONS I PUBLICACIONS CORPORATIVES	25.000,00	0,00	25.000,00	0,00	0,00	0,00	0,00	25.000,00
5020	**920**			**Administració general.**	**80.000,00**	**4.649,24**	**84.649,24**	**31.673,83**	**27.826,73**	**25.446,91**	**2.379,82**	**56.822,51**
5020	922	12000	01	SOUS GRUP A1	13.576,32	0,00	13.576,32	13.611,38	13.611,38	13.611,38	0,00	-35,06
5020	922	12001	01	SOUS GRUP A2	1,00	0,00	1,00	0,00	0,00	0,00	0,00	1,00
5020	922	12003	01	SOUS GRUP C1	9.695,52	0,00	9.695,52	8.909,31	8.909,31	8.909,31	0,00	786,21
5020	922	12004	01	SOUS GRUP C2	7.335,72	0,00	7.335,72	7.454,94	7.454,94	7.454,94	0,00	-119,22
5020	922	12005	01	SOUS GRUP AP	1,00	0,00	1,00	0,00	0,00	0,00	0,00	1,00
5020	922	12006	01	TRIENNIS FUNCIONARIS	4.777,80	0,00	4.777,80	5.168,60	5.168,60	5.168,60	0,00	-390,80
5020	922	12009	01	ALTRES RETRIBUCIONS BÀSIQUES	15.732,82	0,00	15.732,82	16.400,57	16.400,57	16.400,57	0,00	-667,75
5020	922	12100	01	COMPLEMENT DE DESTÍ	19.245,60	0,00	19.245,60	18.921,31	18.921,31	18.921,31	0,00	324,29

SITUACIÓ DE DESPESES. PRESSUPOST D'EXERCICI CORRENT

Liquidació del pressupost de despeses (Per Ap.Press.: Orgànica + Programa + Econòmica)

					CRÈDITS PRESSUPOSTARIS							
Org.	**Prog.**	**Econ.**	**Sp.**	**Descripció**	**Inicials**	**Modificacions**	**Definitius**	**Despeses compromeses**	**Obligacions reconegudes netes**	**Pagaments**	**Obligacions pendents de pagament**	**Romanents de crèdit**
5020	922	12101	01	COMPLEMENT ESPECÍFIC	39.268,80	0,00	39.268,80	38.772,95	38.772,95	38.772,95	0,00	495,85
5020	922	12103	01	ALTRES COMPLEMENTS FUNCIONARIS	7.407,84	0,00	7.407,84	7.309,18	7.309,18	7.309,18	0,00	98,66
5020	922	13000	01	RETRIBUCIONS BÀSIQUES PERSONAL LABORAL FIX	258.330,67	7.468,40	265.799,07	209.147,59	209.147,59	209.147,59	0,00	56.651,48
5020	922	13001	01	HORES EXTRAORDINÀRIES PERSONAL LABORAL FIX	1.010,00	0,00	1.010,00	1.946,80	1.946,80	1.946,80	0,00	-936,80
5020	922	13002	01	ALTRES RETRIBUCIONS PERSONAL LABORAL FIX	1,00	0,00	1,00	0,00	0,00	0,00	0,00	1,00
5020	922	150	01	PRODUCTIVITAT	14.485,32	0,00	14.485,32	11.401,42	11.401,42	11.401,42	0,00	3.083,90
5020	922	151	01	GRATIFICACIONS	505,00	0,00	505,00	0,00	0,00	0,00	0,00	505,00
5020	922	153	01	COMPLEMENTS DE DEDICACIÓ ESPECIAL	8.264,40	0,00	8.264,40	9.103,40	9.103,40	9.103,40	0,00	-839,00
5020	922	16000	01	QUOTA SEGURETAT SOCIAL	125.048,83	2.464,56	127.513,39	106.849,50	106.849,50	106.849,50	0,00	20.663,89
5020	922	22001	01	DOSSIER DIGITAL DE PREMSA I HEMEROTECA DIGITAL	22.000,00	0,00	22.000,00	3.714,04	0,00	0,00	0,00	22.000,00
5020	922	22001	02	DOSSIER DIGITAL DE PREMSA I HEMEROTECA DIGITAL	0,00	13.431,00	13.431,00	13.431,00	8.954,00	8.954,00	0,00	4.477,00
5020	922	22602	01	PUBLICITAT I PROMOCIÓ	459.000,00	0,00	459.000,00	301.393,95	202.831,56	162.534,27	40.297,29	256.168,44
5020	922	22602	02	PUBLICITAT I PROPAGANDA	0,00	300.906,32	300.906,32	243.579,91	239.831,49	231.777,44	8.054,05	61.074,83
5020	922	22706	01	ESTUDIS I TREBALLS TÈCNICS	20.000,00	0,00	20.000,00	11.495,00	0,00	0,00	0,00	20.000,00
5020	922	23020	01	DIETES	100,00	0,00	100,00	194,08	194,08	194,08	0,00	-94,08
5020	922	23120	01	DESPLAÇAMENTS	200,00	0,00	200,00	337,48	337,48	337,48	0,00	-137,48
5020	922	24000	01	CREACIONS AUDIOVISUALS	50.000,00	0,00	50.000,00	3.291,43	3.291,43	2.653,44	637,99	46.708,57
5020	**922**			**Coordinació i organització institucional de les entitats locals.**	**1.075.987,64**	**324.270,28**	**1.400.257,92**	**1.032.433,84**	**910.436,99**	**861.447,66**	**48.989,33**	**489.820,93**
5020				**Comunicació**	**1.481.842,71**	**445.533,64**	**1.927.376,35**	**1.374.100,27**	**1.119.359,17**	**1.066.017,82**	**53.341,35**	**808.017,18**

SITUACIÓ DE DESPESES. PRESSUPOST D'EXERCICI CORRENT

Liquidació del pressupost de despeses (Per Ap.Press.: Orgànica + Programa + Econòmica)

Org.	Prog.	Econ.	Sp.	Descripció	CRÈDITS PRESSUPOSTARIS Inicials	Modificacions	Definitius	Despeses compromeses	Obligacions reconegudes netes	Pagaments	Obligacions pendents de pagament	Romanents de crèdit
5030	922	11000	01	RETRIBUCIONS PERSONAL EVENTUAL	100.680,16	0,00	100.680,16	102.294,60	102.294,60	102.294,60	0,00	-1.614,44
5030	922	12000	01	SOUS GRUP A1	1,00	0,00	1,00	0,00	0,00	0,00	0,00	1,00
5030	922	12001	01	SOUS GRUP A2	1.173,96	10.565,21	11.739,17	10.937,04	10.937,04	10.937,04	0,00	802,13
5030	922	12003	01	SOUS GRUP C1	8.814,12	-8.079,61	734,51	745,53	745,53	745,53	0,00	-11,02
5030	922	12004	01	SOUS GRUP C2	22.007,16	0,00	22.007,16	20.541,80	20.541,80	20.541,80	0,00	1.465,36
5030	922	12005	01	SOUS GRUP AP	1,00	0,00	1,00	0,00	0,00	0,00	0,00	1,00
5030	922	12006	01	TRIENNIS FUNCIONARIS	5.004,84	0,00	5.004,84	4.709,94	4.709,94	4.709,94	0,00	294,90
5030	922	12009	01	ALTRES RETRIBUCIONS BÀSIQUES	15.676,57	-352,73	15.323,84	16.950,55	16.950,55	16.950,55	0,00	-1.626,71
5030	922	12100	01	COMPLEMENT DE DESTÍ	18.341,40	-624,11	17.717,29	17.045,11	17.045,11	17.045,11	0,00	672,18
5030	922	12101	01	COMPLEMENT ESPECÍFIC	34.404,60	-1.582,09	32.822,51	31.922,22	31.922,22	31.922,22	0,00	900,29
5030	922	12103	01	ALTRES COMPLEMENTS FUNCIONARIS	6.315,60	2,42	6.318,02	6.088,95	6.088,95	6.088,95	0,00	229,07
5030	922	13000	01	RETRIBUCIONS BÀSIQUES PERSONAL LABORAL FIX	1,00	0,00	1,00	0,00	0,00	0,00	0,00	1,00
5030	922	13001	01	HORES EXTRAORDINÀRIES PERSONAL LABORAL FIX	101,00	0,00	101,00	0,00	0,00	0,00	0,00	101,00
5030	922	13002	01	ALTRES RETRIBUCIONS PERSONAL LABORAL FIX	1,00	0,00	1,00	0,00	0,00	0,00	0,00	1,00
5030	922	150	01	PRODUCTIVITAT	4.959,64	0,00	4.959,64	4.843,41	4.843,41	4.843,41	0,00	116,23
5030	922	151	01	GRATIFICACIONS	101,00	0,00	101,00	0,00	0,00	0,00	0,00	101,00
5030	922	153	01	COMPLEMENTS DE DEDICACIÓ ESPECIAL	1,00	0,00	1,00	0,00	0,00	0,00	0,00	1,00
5030	922	16000	01	QUOTA SEGURETAT SOCIAL	50.293,21	-241,63	50.051,58	47.570,63	47.570,63	47.570,63	0,00	2.480,95
5030	922	22706	01	CONTRACTES SERVEIS PROFESIONALS	20.000,00	81.675,00	101.675,00	16.709,62	5.578,83	5.578,83	0,00	96.096,17
5030	922	22706	02	CONTRACTES SERVEIS PROFESIONALS	0,00	4.840,00	4.840,00	4.840,00	4.840,00	4.840,00	0,00	0,00
5030	922	23020	01	DIETES	250,00	0,00	250,00	0,00	0,00	0,00	0,00	250,00
5030	922	23120	01	DESPLAÇAMENTS	250,00	0,00	250,00	0,00	0,00	0,00	0,00	250,00
5030	**922**			**Coordinació i organització institucional de les entitats locals.**	**288.378,26**	**86.202,46**	**374.580,72**	**285.199,40**	**274.068,61**	**274.068,61**	**0,00**	**100.512,11**

SITUACIÓ DE DESPESES. PRESSUPOST D'EXERCICI CORRENT

Liquidació del pressupost de despeses (Per Ap.Press.: Orgànica + Programa + Econòmica)

					CRÈDITS PRESSUPOSTARIS							
Org.	Prog.	Econ.	Sp.	Descripció	Inicials	Modificacions	Definitius	Despeses compromeses	Obligacions reconegudes netes	Pagaments	Obligacions pendents de pagament	Romanents de crèdit
5030				Presidència	288.378,26	86.202,46	374.580,72	285.199,40	274.068,61	274.068,61	0,00	100.512,11

SITUACIÓ DE DESPESES. PRESSUPOST D'EXERCICI CORRENT

Liquidació del pressupost de despeses (Per Ap.Press.: Orgànica + Programa + Econòmica)

Org.	Prog.	Econ.	Sp.	Descripció	CRÈDITS PRESSUPOSTARIS Inicials	Modificacions	Definitius	Despeses compromeses	Obligacions reconegudes netes	Pagaments	Obligacions pendents de pagament	Romanents de crèdit
5031	922	12000	01	SOUS GRUP A1	1,00	0,00	1,00	0,00	0,00	0,00	0,00	1,00
5031	922	12001	01	SOUS GRUP A2	11.739,12	0,00	11.739,12	11.929,98	11.929,98	11.929,98	0,00	-190,86
5031	922	12003	01	SOUS GRUP C1	17.628,24	0,00	17.628,24	4.050,30	4.050,30	4.050,30	0,00	13.577,94
5031	922	12004	01	SOUS GRUP C2	7.335,72	0,00	7.335,72	7.395,77	7.395,77	7.395,77	0,00	-60,05
5031	922	12005	01	SOUS GRUP AP	1,00	0,00	1,00	0,00	0,00	0,00	0,00	1,00
5031	922	12006	01	TRIENNIS FUNCIONARIS	2.463,72	0,00	2.463,72	2.137,56	2.137,56	2.137,56	0,00	326,16
5031	922	12009	01	ALTRES RETRIBUCIONS BÀSIQUES	15.496,50	0,00	15.496,50	13.723,81	13.723,81	13.723,81	0,00	1.772,69
5031	922	12100	01	COMPLEMENT DE DESTÍ	20.535,12	0,00	20.535,12	13.237,00	13.237,00	13.237,00	0,00	7.298,12
5031	922	12101	01	COMPLEMENT ESPECÍFIC	40.614,72	0,00	40.614,72	28.973,77	28.973,77	28.973,77	0,00	11.640,95
5031	922	12103	01	ALTRES COMPLEMENTS FUNCIONARIS	7.370,52	0,00	7.370,52	4.976,83	4.976,83	4.976,83	0,00	2.393,69
5031	922	13000	01	RETRIBUCIONS BÀSIQUES PERSONAL LABORAL FIX	1,00	0,00	1,00	0,00	0,00	0,00	0,00	1,00
5031	922	13001	01	HORES EXTRAORDINÀRIES PERSONAL LABORAL FIX	50,50	0,00	50,50	0,00	0,00	0,00	0,00	50,50
5031	922	13002	01	ALTRES RETRIBUCIONS PERSONAL LABORAL FIX	1,00	0,00	1,00	0,00	0,00	0,00	0,00	1,00
5031	922	150	01	PRODUCTIVITAT	2.476,60	0,00	2.476,60	4.540,80	4.540,80	4.540,80	0,00	-2.064,20
5031	922	151	01	GRATIFICACIONS	50,50	0,00	50,50	0,00	0,00	0,00	0,00	50,50
5031	922	153	01	COMPLEMENTS DE DEDICACIÓ ESPECIAL	1,00	0,00	1,00	0,00	0,00	0,00	0,00	1,00
5031	922	16000	01	QUOTA SEGURETAT SOCIAL	37.285,78	0,00	37.285,78	26.836,87	26.836,87	26.836,87	0,00	10.448,91
5031	922	23020	01	DIETES	200,00	0,00	200,00	0,00	0,00	0,00	0,00	200,00
5031	922	23120	01	DESPLAÇAMENTS	200,00	0,00	200,00	28,00	28,00	28,00	0,00	172,00
5031	**922**			**Coordinació i organització institucional de les entitats locals.**	**163.452,04**	**0,00**	**163.452,04**	**117.830,69**	**117.830,69**	**117.830,69**	**0,00**	**45.621,35**
5031				**Gestió Estratègica i Transparència**	**163.452,04**	**0,00**	**163.452,04**	**117.830,69**	**117.830,69**	**117.830,69**	**0,00**	**45.621,35**

SITUACIÓ DE DESPESES. PRESSUPOST D'EXERCICI CORRENT

Liquidació del pressupost de despeses (Per Ap.Press.: Orgànica + Programa + Econòmica)

Org.	Prog.	Econ.	Sp.	Descripció	CRÈDITS PRESSUPOSTARIS Inicials	Modificacions	Definitius	Despeses compromeses	Obligacions reconegudes netes	Pagaments	Obligacions pendents de pagament	Romanents de crèdit
5050	311	45107	01	SN FURV. FORMACIÓ D'ESPECIALISTES SANITARIS EN ATENCIÓ A L'USUARI	0,00	100.000,00	100.000,00	100.000,00	0,00	0,00	0,00	100.000,00
5050	**311**			**Protecció de la salubritat pública.**	**0,00**	**100.000,00**	**100.000,00**	**100.000,00**	**0,00**	**0,00**	**0,00**	**100.000,00**
5050	326	45100	01	SN UNIVERSITAT ROVIRA I VIRGILI. CÀTEDRA ECONOMIA LOCAL I REGIONA	20.000,00	0,00	20.000,00	20.000,00	0,00	0,00	0,00	20.000,00
5050	326	45100	02	SN UNIVERSITAT ROVIRA I VIRGILI. CÀTEDRA ECONOMIA LOCAL I REGIONA	0,00	23.000,00	23.000,00	22.819,30	22.819,30	22.819,30	0,00	180,70
5050	326	45101	01	SN URV. CÀTEDRA CONEIXEMENT CAT.SUD	40.000,00	0,00	40.000,00	40.000,00	0,00	0,00	0,00	40.000,00
5050	326	45101	02	SN URV. CÀTEDRA CONEIXEMENT CAT.SUD	0,00	100.000,00	100.000,00	100.000,00	40.000,00	40.000,00	0,00	60.000,00
5050	**326**			**Serveis complementaris d'educació**	**60.000,00**	**123.000,00**	**183.000,00**	**182.819,30**	**62.819,30**	**62.819,30**	**0,00**	**120.180,70**
5050	414	46705	01	SN CONVENI LEADER CONSORCI DEL CAMP	64.800,00	0,00	64.800,00	64.800,00	0,00	0,00	0,00	64.800,00
5050	414	46706	01	SN CONVENI LEADER CONSORCI BAIX EBRE I MONTSIÀ	18.600,00	0,00	18.600,00	18.600,00	0,00	0,00	0,00	18.600,00
5050	414	46707	01	SN CONVENI LEADER CONSORCI INTERCOMARCAL D'INICIATIVES SOCIOECONÒ	18.600,00	0,00	18.600,00	18.600,00	0,00	0,00	0,00	18.600,00
5050	**414**			**Desenvolupament rural.**	**102.000,00**	**0,00**	**102.000,00**	**102.000,00**	**0,00**	**0,00**	**0,00**	**102.000,00**
5050	432	45100	01	SN UNIVERSITAT ROVIRA I VIRGILI. FOMENT PECT TURÍSTIC EN FAMILIA	111.000,00	0,00	111.000,00	0,00	0,00	0,00	0,00	111.000,00
5050	432	46200	01	FOMENT PROJECTES PECT DEL TERRITORI	1.000,00	0,00	1.000,00	0,00	0,00	0,00	0,00	1.000,00
5050	**432**			**Informació i promoció turística.**	**112.000,00**	**0,00**	**112.000,00**	**0,00**	**0,00**	**0,00**	**0,00**	**112.000,00**
5050	439	12000	01	SOUS GRUP A1	678,84	678,82	1.357,66	0,00	0,00	0,00	0,00	1.357,66
5050	439	12001	01	SOUS GRUP A2	11.739,12	0,00	11.739,12	11.929,98	11.929,98	11.929,98	0,00	-190,86
5050	439	12003	01	SOUS GRUP C1	1,00	88,14	89,14	0,00	0,00	0,00	0,00	89,14
5050	439	12004	01	SOUS GRUP C2	1,00	73,36	74,36	2.488,04	2.488,04	2.488,04	0,00	-2.413,68
5050	439	12005	01	SOUS GRUP AP	1,00	0,00	1,00	0,00	0,00	0,00	0,00	1,00

SITUACIÓ DE DESPESES. PRESSUPOST D'EXERCICI CORRENT

Liquidació del pressupost de despeses (Per Ap.Press.: Orgànica + Programa + Econòmica)

					CRÈDITS PRESSUPOSTARIS							
Org.	**Prog.**	**Econ.**	**Sp.**	**Descripció**	**Inicials**	**Modificacions**	**Definitius**	**Despeses compromeses**	**Obligacions reconegudes netes**	**Pagaments**	**Obligacions pendents de pagament**	**Romanents de crèdit**
5050	439	12006	01	TRIENNIS FUNCIONARIS	851,52	0,00	851,52	865,56	865,56	865,56	0,00	-14,04
5050	439	12009	01	ALTRES RETRIBUCIONS BÀSIQUES	5.988,93	1.296,65	7.285,58	6.586,92	6.586,92	6.586,92	0,00	698,66
5050	439	12100	01	COMPLEMENT DE DESTÍ	6.668,40	1.857,11	8.525,51	7.609,10	7.609,10	7.609,10	0,00	916,41
5050	439	12101	01	COMPLEMENT ESPECÍFIC	16.883,52	4.595,14	21.478,66	18.720,90	18.720,90	18.720,90	0,00	2.757,76
5050	439	12103	01	ALTRES COMPLEMENTS FUNCIONARIS	2.780,52	759,93	3.540,45	3.138,97	3.138,97	3.138,97	0,00	401,48
5050	439	13000	01	RETRIBUCIONS BÀSIQUES PERSONAL LABORAL FIX	172.659,72	0,00	172.659,72	162.629,66	162.629,66	162.629,66	0,00	10.030,06
5050	439	13001	01	HORES EXTRAORDINÀRIES PERSONAL LABORAL FIX	50,50	0,00	50,50	69,00	69,00	69,00	0,00	-18,50
5050	439	13002	01	ALTRES RETRIBUCIONS PERSONAL LABORAL FIX	1,00	0,00	1,00	0,00	0,00	0,00	0,00	1,00
5050	439	150	01	PRODUCTIVITAT	25.874,20	0,00	25.874,20	23.617,45	23.617,45	23.617,45	0,00	2.256,75
5050	439	151	01	GRATIFICACIONS	50,50	0,00	50,50	85,06	85,06	85,06	0,00	-34,56
5050	439	153	01	COMPLEMENTS DE DEDICACIÓ ESPECIAL	1,00	0,00	1,00	0,00	0,00	0,00	0,00	1,00
5050	439	16000	01	QUOTA SEGURETAT SOCIAL	63.173,90	2.804,75	65.978,65	56.567,83	56.567,83	56.567,83	0,00	9.410,82
5050	439	22602	01	ORGANITZACIÓ D'ACTES PROMOCIONALS	3.000,00	0,00	3.000,00	0,00	0,00	0,00	0,00	3.000,00
5050	439	22699	01	ALTRES DESPESES DIVERSES	24.000,00	0,00	24.000,00	19.498,18	19.498,18	19.307,55	190,63	4.501,82
5050	439	22699	02	ALTRES DESPESES DIVERSES	0,00	4.591,68	4.591,68	2.196,17	2.196,17	2.196,17	0,00	2.395,51
5050	439	22706	01	ESTUDIS I TREBALLS TÈCNICS	291.000,00	0,00	291.000,00	20.825,74	20.825,74	6.314,77	14.510,97	270.174,26
5050	439	22706	02	ESTUDIS I TREBALLS TÈCNICS	0,00	111.850,50	111.850,50	25.652,00	25.652,00	25.652,00	0,00	86.198,50
5050	439	23020	01	DIETES	11.000,00	0,00	11.000,00	1.635,14	1.635,14	1.635,14	0,00	9.364,86
5050	439	23120	01	DESPLAÇAMENTS	14.000,00	0,00	14.000,00	3.809,89	3.809,89	2.501,64	1.308,25	10.190,11
5050	439	46705	02	SN LEADER CONSORCI DEL CAMP, CONCA, PRIORAT I BAIX PENEDÈS	0,00	64.800,00	64.800,00	52.421,61	52.421,61	52.421,61	0,00	12.378,39
5050	439	46706	02	SN LEADER CONSORCI BAIX EBRE I MONTSIÀ	0,00	18.600,00	18.600,00	17.639,19	17.639,19	17.639,19	0,00	960,81
5050	439	46707	02	SN LEADER CONSORCI INTERCOMARCAL D'INICIATIVES SOCIOECONÒMIQUES.	0,00	18.600,00	18.600,00	2.745,93	2.745,93	2.745,93	0,00	15.854,07
5050	439	47000	01	PROGRAMA ACCIONS DE SUPORT A LA INTERNACIONALITZACIÓ	24.000,00	0,00	24.000,00	0,00	0,00	0,00	0,00	24.000,00
5050	439	48178	01	SN FUNDACIÓ TARRAGONA SMART MEDITERRANEAN CITY ACTIVITATS	0,00	10.000,00	10.000,00	10.000,00	0,00	0,00	0,00	10.000,00
5050	439	48178	02	SN FUNDACIÓ TARRAGONA SMART MEDITERRANEAN CITY. ACTIVITATS	0,00	10.000,00	10.000,00	8.617,50	8.617,50	8.617,50	0,00	1.382,50
5050	439	62500	01	ADQUISICIÓ DE MOBILIARI	7.000,00	0,00	7.000,00	1.903,33	1.903,33	1.903,33	0,00	5.096,67
5050	439	62500	02	ADQUISICIÓ DE MOBILIARI	0,00	7.000,00	7.000,00	0,00	0,00	0,00	0,00	7.000,00

SITUACIÓ DE DESPESES. PRESSUPOST D'EXERCICI CORRENT

Liquidació del pressupost de despeses (Per Ap.Press.: Orgànica + Programa + Econòmica)

					CRÈDITS PRESSUPOSTARIS							
Org.	**Prog.**	**Econ.**	**Sp.**	**Descripció**	**Inicials**	**Modificacions**	**Definitius**	**Despeses compromeses**	**Obligacions reconegudes netes**	**Pagaments**	**Obligacions pendents de pagament**	**Romanents de crèdit**
5050	439	62600	02	ADQUISICIÓ D'EQUIPAMENT INFORMÀTIC	0,00	10.200,00	10.200,00	7.914,87	7.914,87	7.914,87	0,00	2.285,13
5050	**439**			**Altres actuacions sectorials.**	**681.404,67**	**267.796,08**	**949.200,75**	**469.168,02**	**459.168,02**	**443.158,17**	**16.009,85**	**490.032,73**
5050	440	48174	01	SN FERRMED. SUPORT CORREDOR MEDITERRRANI	0,00	10.000,00	10.000,00	10.000,00	0,00	0,00	0,00	10.000,00
5050	440	48174	02	SN FERRMED. SUPORT CORREDOR MEDITERRANI	0,00	10.000,00	10.000,00	10.000,00	10.000,00	10.000,00	0,00	0,00
5050	**440**			**Administració general del transport.**	**0,00**	**20.000,00**	**20.000,00**	**20.000,00**	**10.000,00**	**10.000,00**	**0,00**	**10.000,00**
5050	450	48941	01	SN INSTITUT IGNASI VILLALONGA D'ECONOMIA I EMPRESA. ACTIVITATS	22.000,00	0,00	22.000,00	22.000,00	0,00	0,00	0,00	22.000,00
5050	450	48941	02	SN INSTITUT IGNASI VILALLONGA D'ECONOMIA I EMPRESA. ACTIVITATS	0,00	15.000,00	15.000,00	15.000,00	15.000,00	15.000,00	0,00	0,00
5050	**450**			**Administració general d'infraestructures.**	**22.000,00**	**15.000,00**	**37.000,00**	**37.000,00**	**15.000,00**	**15.000,00**	**0,00**	**22.000,00**
5050	462	45101	01	CONVENI URV MARC	425.000,00	0,00	425.000,00	410.700,00	0,00	0,00	0,00	425.000,00
5050	462	45101	02	CONVENI URV MARC	0,00	452.190,00	452.190,00	444.355,75	432.355,75	432.355,75	0,00	19.834,25
5050	**462**			**Recerca i estudis relacionats amb els serveis públics.**	**425.000,00**	**452.190,00**	**877.190,00**	**855.055,75**	**432.355,75**	**432.355,75**	**0,00**	**444.834,25**
5050	463	45101	02	SN URV. PARCS TECNOLÒGICS	0,00	50.000,00	50.000,00	50.000,00	50.000,00	50.000,00	0,00	0,00
5050	**463**			**Recerca científica, tècnica i aplicada.**	**0,00**	**50.000,00**	**50.000,00**	**50.000,00**	**50.000,00**	**50.000,00**	**0,00**	**0,00**
5050				**Projectes Europeus i Regió del Coneixement**	**1.402.404,67**	**1.027.986,08**	**2.430.390,75**	**1.816.043,07**	**1.029.343,07**	**1.013.333,22**	**16.009,85**	**1.401.047,68**

SITUACIÓ DE DESPESES. PRESSUPOST D'EXERCICI CORRENT

Liquidació del pressupost de despeses (Per Ap.Press.: Orgànica + Programa + Econòmica)

Org.	Prog.	Econ.	Sp.	Descripció	CRÈDITS PRESSUPOSTARIS Inicials	Modificacions	Definitius	Despeses compromeses	Obligacions reconegudes netes	Pagaments	Obligacions pendents de pagament	Romanents de crèdit
6011	333	48900	01	APORTACIÓ FUNDACIÓ APEL·LES FENOSA	15.000,00	0,00	15.000,00	15.000,00	15.000,00	15.000,00	0,00	0,00
6011	**333**			**Equipaments culturals i museus.**	**15.000,00**	**0,00**	**15.000,00**	**15.000,00**	**15.000,00**	**15.000,00**	**0,00**	**0,00**
6011	334	46700	01	APORTACIÓ TEATRE FORTUNY	100.000,00	0,00	100.000,00	100.000,00	91.500,00	91.500,00	0,00	8.500,00
6011	334	46700	02	APORTACIÓ TEATRE FORTUNY	0,00	22.500,00	22.500,00	22.500,00	22.500,00	22.500,00	0,00	0,00
6011	**334**			**Promoció cultural.**	**100.000,00**	**22.500,00**	**122.500,00**	**122.500,00**	**114.000,00**	**114.000,00**	**0,00**	**8.500,00**
6011	336	45390	01	APORTACIÓ AL PATRONAT MUNTANYA DE MONTS	70.000,00	0,00	70.000,00	0,00	0,00	0,00	0,00	70.000,00
6011	**336**			**Protecció i gestió del patrimoni historicoartístic.**	**70.000,00**	**0,00**	**70.000,00**	**0,00**	**0,00**	**0,00**	**0,00**	**70.000,00**
6011	419	46600	01	APORTACIÓ AEMOREMO	6.000,00	0,00	6.000,00	6.000,00	6.000,00	6.000,00	0,00	0,00
6011	**419**			**Altres actuacions en agricultura, ramaderia i pesca.**	**6.000,00**	**0,00**	**6.000,00**	**6.000,00**	**6.000,00**	**6.000,00**	**0,00**	**0,00**
6011	439	48900	01	APORTACIÓ ARC LLATÍ	5.500,00	0,00	5.500,00	0,00	0,00	0,00	0,00	5.500,00
6011	**439**			**Altres actuacions sectorials.**	**5.500,00**	**0,00**	**5.500,00**	**0,00**	**0,00**	**0,00**	**0,00**	**5.500,00**
6011	440	48900	01	APORTACIÓ APPORTT	590,00	0,00	590,00	484,00	484,00	484,00	0,00	106,00
6011	**440**			**Administració general del transport.**	**590,00**	**0,00**	**590,00**	**484,00**	**484,00**	**484,00**	**0,00**	**106,00**
6011	463	48901	01	APORTACIÓ A LA FUNDACIÓ OBSERVATORI DE L'EBRE	70.000,00	0,00	70.000,00	70.000,00	52.500,00	52.500,00	0,00	17.500,00
6011	463	48901	02	APORTACIÓ A LA FUNDACIÓ OBSERVATORI DE L'EBRE	0,00	17.500,00	17.500,00	17.500,00	17.500,00	17.500,00	0,00	0,00
6011	**463**			**Recerca científica, tècnica i aplicada.**	**70.000,00**	**17.500,00**	**87.500,00**	**87.500,00**	**70.000,00**	**70.000,00**	**0,00**	**17.500,00**

SITUACIÓ DE DESPESES. PRESSUPOST D'EXERCICI CORRENT

Liquidació del pressupost de despeses (Per Ap.Press.: Orgànica + Programa + Econòmica)

Org.	Prog.	Econ.	Sp.	Descripció	CRÈDITS PRESSUPOSTARIS Inicials	Modificacions	Definitius	Despeses compromeses	Obligacions reconegudes netes	Pagaments	Obligacions pendents de pagament	Romanents de crèdit
6011	920	12000	01	SOUS GRUP A1	28.510,32	0,00	28.510,32	27.038,44	27.038,44	27.038,44	0,00	1.471,88
6011	920	12001	01	SOUS GRUP A2	35.217,36	0,00	35.217,36	35.789,94	35.789,94	35.789,94	0,00	-572,58
6011	920	12003	01	SOUS GRUP C1	1.762,80	440,71	2.203,51	0,00	0,00	0,00	0,00	2.203,51
6011	920	12004	01	SOUS GRUP C2	51.716,88	0,00	51.716,88	44.819,09	44.819,09	44.819,09	0,00	6.897,79
6011	920	12005	01	SOUS GRUP AP	1,00	0,00	1,00	0,00	0,00	0,00	0,00	1,00
6011	920	12006	01	TRIENNIS FUNCIONARIS	23.407,44	0,00	23.407,44	21.428,16	21.428,16	21.428,16	0,00	1.979,28
6011	920	12009	01	ALTRES RETRIBUCIONS BÀSIQUES	63.727,20	805,27	64.532,47	85.229,79	85.229,79	85.229,79	0,00	-20.697,32
6011	920	12100	01	COMPLEMENT DE DESTÍ	75.133,56	1.260,61	76.394,17	67.629,97	67.629,97	67.629,97	0,00	8.764,20
6011	920	12101	01	COMPLEMENT ESPECÍFIC	165.387,24	2.750,94	168.138,18	154.322,87	154.322,87	154.322,87	0,00	13.815,31
6011	920	12103	01	ALTRES COMPLEMENTS FUNCIONARIS	28.150,80	439,16	28.589,96	25.487,60	25.487,60	25.487,60	0,00	3.102,36
6011	920	13000	01	RETRIBUCIONS BÀSIQUES PERSONAL LABORAL FIX	24.551,12	0,00	24.551,12	23.966,25	23.966,25	23.966,25	0,00	584,87
6011	920	13001	01	HORES EXTRAORDINÀRIES PERSONAL LABORAL FIX	14,43	0,00	14,43	0,00	0,00	0,00	0,00	14,43
6011	920	13002	01	ALTRES RETRIBUCIONS PERSONAL LABORAL FIX	1,00	0,00	1,00	0,00	0,00	0,00	0,00	1,00
6011	920	150	01	PRODUCTIVITAT	28.266,60	0,00	28.266,60	30.071,23	30.071,23	30.071,23	0,00	-1.804,63
6011	920	151	01	GRATIFICACIONS	86,57	0,00	86,57	0,00	0,00	0,00	0,00	86,57
6011	920	153	01	COMPLEMENTS DE DEDICACIÓ ESPECIAL	1,00	0,00	1,00	0,00	0,00	0,00	0,00	1,00
6011	920	16000	01	QUOTA SEGURETAT SOCIAL	134.921,96	1.709,01	136.630,97	115.132,27	115.132,27	115.132,27	0,00	21.498,70
6011	920	22603	01	INSERCIÓ D'ANUNCIS OFICIALS	3.000,00	1.300,00	4.300,00	3.494,40	3.494,40	3.276,00	218,40	805,60
6011	920	22706	01	ESTUDIS I TREBALLS TÈCNICS	80.000,00	0,00	80.000,00	0,00	0,00	0,00	0,00	80.000,00
6011	920	23020	01	DIETES	200,00	0,00	200,00	205,70	205,70	205,70	0,00	-5,70
6011	920	23120	01	DESPLAÇAMENTS	500,00	0,00	500,00	304,01	304,01	304,01	0,00	195,99
6011	920	49020	01	APORTACIÓ PARTENALIA	3.500,00	0,00	3.500,00	3.500,00	3.500,00	3.500,00	0,00	0,00
6011	**920**			**Administració general.**	**748.057,28**	**8.705,70**	**756.762,98**	**638.419,72**	**638.419,72**	**638.201,32**	**218,40**	**118.343,26**
6011	943	48116	01	APORTACIÓ AL FONS CATALÀ DE COOPERACIÓ	6.000,00	0,00	6.000,00	6.000,00	6.000,00	6.000,00	0,00	0,00
6011	**943**			**Transferències a altres entitats locals.**	**6.000,00**	**0,00**	**6.000,00**	**6.000,00**	**6.000,00**	**6.000,00**	**0,00**	**0,00**

SITUACIÓ DE DESPESES. PRESSUPOST D'EXERCICI CORRENT

Liquidació del pressupost de despeses (Per Ap.Press.: Orgànica + Programa + Econòmica)

					CRÈDITS PRESSUPOSTARIS							
Org.	Prog.	Econ.	Sp.	Descripció	Inicials	Modificacions	Definitius	Despeses compromeses	Obligacions reconegudes netes	Pagaments	Obligacions pendents de pagament	Romanents de crèdit
6011				Secretaria General	1.021.147,28	48.705,70	1.069.852,98	875.903,72	849.903,72	849.685,32	218,40	219.949,26

SITUACIÓ DE DESPESES. PRESSUPOST D'EXERCICI CORRENT

Liquidació del pressupost de despeses (Per Ap.Press.: Orgànica + Programa + Econòmica)

Org.	Prog.	Econ.	Sp.	Descripció	CRÈDITS PRESSUPOSTARIS Inicials	Modificacions	Definitius	Despeses compromeses	Obligacions reconegudes netes	Pagaments	Obligacions pendents de pagament	Romanents de crèdit
6012	171	61001	01	ADQUISICIÓ FINQUES ALBERADA DE SANTES CREUS	0,00	44.000,00	44.000,00	0,00	0,00	0,00	0,00	44.000,00
6012	**171**			**Parcs i jardins.**	**0,00**	**44.000,00**	**44.000,00**	**0,00**	**0,00**	**0,00**	**0,00**	**44.000,00**
6012	912	16205	01	ASSEGURANÇA VIDA I ACCIDENTS MEMBRES CORPORACIÓ	22.500,00	0,00	22.500,00	20.350,92	20.350,92	20.350,92	0,00	2.149,08
6012	**912**			**Òrgans de govern.**	**22.500,00**	**0,00**	**22.500,00**	**20.350,92**	**20.350,92**	**20.350,92**	**0,00**	**2.149,08**
6012	920	22400	01	ASSEGURANCES VEHICLES PARC MÒBIL	52.000,00	0,00	52.000,00	47.350,83	47.350,83	47.350,83	0,00	4.649,17
6012	920	22401	01	ASSEGURANCES RESPONSABILITAT CIVIL	75.000,00	0,00	75.000,00	68.907,24	68.907,24	68.429,56	477,68	6.092,76
6012	920	22402	01	ASSEGURANÇA RESPONSABILITAT AUTORITATS I PERSONAL AL SERVEI ADMIN	18.000,00	0,00	18.000,00	16.665,55	16.665,55	16.665,55	0,00	1.334,45
6012	920	22502	01	IMPOST CIRCULACIÓ VEHICLES PARC MÒBIL	9.500,00	0,00	9.500,00	8.563,38	8.563,38	8.563,38	0,00	936,62
6012	**920**			**Administració general.**	**154.500,00**	**0,00**	**154.500,00**	**141.487,00**	**141.487,00**	**141.009,32**	**477,68**	**13.013,00**
6012	922	22402	01	ASSEGURANCES PERSONAL ACOLLIT A CENTRES	3.500,00	0,00	3.500,00	0,00	0,00	0,00	0,00	3.500,00
6012	**922**			**Coordinació i organització institucional de les entitats locals.**	**3.500,00**	**0,00**	**3.500,00**	**0,00**	**0,00**	**0,00**	**0,00**	**3.500,00**
6012	933	12000	01	SOUS GRUP A1	13.576,32	0,00	13.576,32	13.797,06	13.797,06	13.797,06	0,00	-220,74
6012	933	12001	01	SOUS GRUP A2	2.347,92	0,00	2.347,92	10.981,34	10.981,34	10.981,34	0,00	-8.633,42
6012	933	12003	01	SOUS GRUP C1	17.628,24	0,00	17.628,24	9.426,02	9.426,02	9.426,02	0,00	8.202,22
6012	933	12004	01	SOUS GRUP C2	7.702,56	7.335,72	15.038,28	13.996,06	13.996,06	13.996,06	0,00	1.042,22
6012	933	12005	01	SOUS GRUP AP	1,00	0,00	1,00	0,00	0,00	0,00	0,00	1,00
6012	933	12006	01	TRIENNIS FUNCIONARIS	8.757,48	0,00	8.757,48	9.130,97	9.130,97	9.130,97	0,00	-373,49
6012	933	12009	01	ALTRES RETRIBUCIONS BÀSIQUES	21.909,11	2.940,86	24.849,97	23.467,79	23.467,79	23.467,79	0,00	1.382,18
6012	933	12100	01	COMPLEMENT DE DESTÍ	26.496,96	3.733,92	30.230,88	29.130,37	29.130,37	29.130,37	0,00	1.100,51

SITUACIÓ DE DESPESES. PRESSUPOST D'EXERCICI CORRENT

Liquidació del pressupost de despeses (Per Ap.Press.: Orgànica + Programa + Econòmica)

					CRÈDITS PRESSUPOSTARIS							
Org.	**Prog.**	**Econ.**	**Sp.**	**Descripció**	**Inicials**	**Modificacions**	**Definitius**	**Despeses compromeses**	**Obligacions reconegudes netes**	**Pagaments**	**Obligacions pendents de pagament**	**Romanents de crèdit**
6012	933	12101	01	COMPLEMENT ESPECÍFIC	55.042,44	5.431,08	60.473,52	56.949,80	56.949,80	56.949,80	0,00	3.523,72
6012	933	12103	01	ALTRES COMPLEMENTS FUNCIONARIS	10.022,52	1.211,40	11.233,92	10.468,52	10.468,52	10.468,52	0,00	765,40
6012	933	13000	01	RETRIBUCIONS BÀSIQUES PERSONAL LABORAL FIX	43.334,82	-8.829,80	34.505,02	35.692,05	35.692,05	35.692,05	0,00	-1.187,03
6012	933	13001	01	HORES EXTRAORDINÀRIES PERSONAL LABORAL FIX	30,30	0,00	30,30	0,00	0,00	0,00	0,00	30,30
6012	933	13002	01	ALTRES RETRIBUCIONS PERSONAL LABORAL FIX	1,00	0,00	1,00	0,00	0,00	0,00	0,00	1,00
6012	933	150	01	PRODUCTIVITAT	4.633,92	0,00	4.633,92	3.322,61	3.322,61	3.322,61	0,00	1.311,31
6012	933	151	01	GRATIFICACIONS	121,20	0,00	121,20	0,00	0,00	0,00	0,00	121,20
6012	933	153	01	COMPLEMENTS DE DEDICACIÓ ESPECIAL	1,00	0,00	1,00	0,00	0,00	0,00	0,00	1,00
6012	933	16000	01	QUOTA SEGURETAT SOCIAL	62.804,81	3.282,06	66.086,87	58.497,06	58.497,06	58.497,06	0,00	7.589,81
6012	933	20200	01	LLOGUER EDIFICIS I ALTRES CONSTRUCCIONS	100.000,00	0,00	100.000,00	81.363,42	78.536,59	68.982,14	9.554,45	21.463,41
6012	933	22400	01	ASSEGURANCES IMMOBLES	51.000,00	0,00	51.000,00	36.337,79	36.337,79	36.337,79	0,00	14.662,21
6012	933	22502	01	TRIBUTS	435.000,00	0,00	435.000,00	425.562,08	425.562,08	425.562,08	0,00	9.437,92
6012	933	22699	01	ALTRES DESPESES IMMOBLES	42.000,00	0,00	42.000,00	53.160,70	53.160,70	50.784,93	2.375,77	-11.160,70
6012	933	22704	01	PROTECCIO I DEFENSA DELS BÉNS	5.500,00	0,00	5.500,00	3.999,35	3.999,35	2.424,27	1.575,08	1.500,65
6012	933	22706	01	ESTUDIS I TREBALLS TÈCNICS	15.000,00	0,00	15.000,00	0,00	0,00	0,00	0,00	15.000,00
6012	933	22706	02	REDACCIÓ PROJECTE SABINOSA	0,00	57.475,00	57.475,00	57.475,00	0,00	0,00	0,00	57.475,00
6012	933	23020	01	DIETES	100,00	0,00	100,00	0,00	0,00	0,00	0,00	100,00
6012	933	23120	01	DESPLAÇAMENTS	500,00	0,00	500,00	141,91	141,91	141,91	0,00	358,09
6012	933	62200	01	ADQUISICIÓ D'IMMOBLES DE SERVEIS	60.000,00	10.000,00	70.000,00	0,00	0,00	0,00	0,00	70.000,00
6012	933	63900	01	REPOSICIÓ MATERIAL INVENTARIABLE	15.000,00	0,00	15.000,00	3.248,74	3.248,74	3.248,74	0,00	11.751,26
6012	933	64100	01	APLICACIONS INFORMÀTIQUES	0,00	240.861,60	240.861,60	0,00	0,00	0,00	0,00	240.861,60
6012	**933**			**Gestió del patrimoni.**	**998.511,60**	**323.441,84**	**1.321.953,44**	**936.148,64**	**875.846,81**	**862.341,51**	**13.505,30**	**446.106,63**
6012				**Patrimoni**	**1.179.011,60**	**367.441,84**	**1.546.453,44**	**1.097.986,56**	**1.037.684,73**	**1.023.701,75**	**13.982,98**	**508.768,71**

SITUACIÓ DE DESPESES. PRESSUPOST D'EXERCICI CORRENT

Liquidació del pressupost de despeses (Per Ap.Press.: Orgànica + Programa + Econòmica)

Org.	Prog.	Econ.	Sp.	Descripció	CRÈDITS PRESSUPOSTARIS Inicials	Modificacions	Definitius	Despeses compromeses	Obligacions reconegudes netes	Pagaments	Obligacions pendents de pagament	Romanents de crèdit
6013	920	12000	01	SOUS GRUP A1	81.457,92	0,00	81.457,92	79.630,24	79.630,24	79.630,24	0,00	1.827,68
6013	920	12001	01	SOUS GRUP A2	1,00	0,00	1,00	0,00	0,00	0,00	0,00	1,00
6013	920	12003	01	SOUS GRUP C1	8.814,12	0,00	8.814,12	8.957,40	8.957,40	8.957,40	0,00	-143,28
6013	920	12004	01	SOUS GRUP C2	7.335,72	0,00	7.335,72	7.454,94	7.454,94	7.454,94	0,00	-119,22
6013	920	12005	01	SOUS GRUP AP	1,00	0,00	1,00	0,00	0,00	0,00	0,00	1,00
6013	920	12006	01	TRIENNIS FUNCIONARIS	13.899,96	0,00	13.899,96	13.339,81	13.339,81	13.339,81	0,00	560,15
6013	920	12009	01	ALTRES RETRIBUCIONS BÀSIQUES	46.880,56	0,00	46.880,56	52.222,84	52.222,84	52.222,84	0,00	-5.342,28
6013	920	12100	01	COMPLEMENT DE DESTÍ	57.603,24	0,00	57.603,24	52.169,20	52.169,20	52.169,20	0,00	5.434,04
6013	920	12101	01	COMPLEMENT ESPECÍFIC	126.142,08	0,00	126.142,08	116.816,03	116.816,03	116.816,03	0,00	9.326,05
6013	920	12103	01	ALTRES COMPLEMENTS FUNCIONARIS	22.876,56	0,00	22.876,56	20.721,61	20.721,61	20.721,61	0,00	2.154,95
6013	920	13000	01	RETRIBUCIONS BÀSIQUES PERSONAL LABORAL FIX	1,00	0,00	1,00	0,00	0,00	0,00	0,00	1,00
6013	920	13001	01	HORES EXTRAORDINÀRIES PERSONAL LABORAL FIX	44,89	0,00	44,89	0,00	0,00	0,00	0,00	44,89
6013	920	13002	01	ALTRES RETRIBUCIONS PERSONAL LABORAL FIX	1,00	0,00	1,00	0,00	0,00	0,00	0,00	1,00
6013	920	150	01	PRODUCTIVITAT	14.604,28	0,00	14.604,28	15.207,22	15.207,22	15.207,22	0,00	-602,94
6013	920	151	01	GRATIFICACIONS	359,11	0,00	359,11	0,00	0,00	0,00	0,00	359,11
6013	920	153	01	COMPLEMENTS DE DEDICACIÓ ESPECIAL	1,00	0,00	1,00	0,00	0,00	0,00	0,00	1,00
6013	920	16000	01	QUOTA SEGURETAT SOCIAL	104.203,12	0,00	104.203,12	96.782,57	96.782,57	96.782,57	0,00	7.420,55
6013	920	22604	01	DESPESES JUDICIALS	59.150,00	0,00	59.150,00	33.096,31	33.096,31	33.096,31	0,00	26.053,69
6013	920	22706	01	ESTUDIS I TREBALLS TÈCNICS	20.000,00	0,00	20.000,00	0,00	0,00	0,00	0,00	20.000,00
6013	920	22799	01	CONTRACTES D'ASSISTÈNCIA JURÍDICA	20.000,00	0,00	20.000,00	5.661,59	5.661,59	5.661,59	0,00	14.338,41
6013	920	23020	01	DIETES	100,00	0,00	100,00	150,64	150,64	150,64	0,00	-50,64
6013	920	23120	01	DESPLAÇAMENTS	750,00	0,00	750,00	2.084,81	2.084,81	2.084,81	0,00	-1.334,81
6013	920	23300	01	INDEMNITZACIONS PER RESPONSABILITAT PATRIMONIAL	6.000,00	0,00	6.000,00	1.200,00	1.200,00	600,00	600,00	4.800,00

SITUACIÓ DE DESPESES. PRESSUPOST D'EXERCICI CORRENT

Liquidació del pressupost de despeses (Per Ap.Press.: Orgànica + Programa + Econòmica)

					CRÈDITS PRESSUPOSTARIS							
Org.	**Prog.**	**Econ.**	**Sp.**	**Descripció**	**Inicials**	**Modificacions**	**Definitius**	**Despeses compromeses**	**Obligacions reconegudes netes**	**Pagaments**	**Obligacions pendents de pagament**	**Romanents de crèdit**
6013	920	64100	01	APLICACIONS INFORMÀTIQUES	20.000,00	0,00	20.000,00	0,00	0,00	0,00	0,00	20.000,00
6013	920	64100	02	APLICACIONS INFORMÀTIQUES	0,00	6.000,00	6.000,00	0,00	0,00	0,00	0,00	6.000,00
6013	**920**			**Administració general.**	**610.226,56**	**6.000,00**	**616.226,56**	**505.495,21**	**505.495,21**	**504.895,21**	**600,00**	**110.731,35**
6013				**Serveis Jurídics**	**610.226,56**	**6.000,00**	**616.226,56**	**505.495,21**	**505.495,21**	**504.895,21**	**600,00**	**110.731,35**

SITUACIÓ DE DESPESES. PRESSUPOST D'EXERCICI CORRENT

Liquidació del pressupost de despeses (Per Ap.Press.: Orgànica + Programa + Econòmica)

Org.	Prog.	Econ.	Sp.	Descripció	CRÈDITS PRESSUPOSTARIS Inicials	Modificacions	Definitius	Despeses compromeses	Obligacions reconegudes netes	Pagaments	Obligacions pendents de pagament	Romanents de crèdit
6015	920	12000	01	SOUS GRUP A1	13.576,32	0,00	13.576,32	13.797,06	13.797,06	13.797,06	0,00	-220,74
6015	920	12001	01	SOUS GRUP A2	11.739,12	0,00	11.739,12	11.929,98	11.929,98	11.929,98	0,00	-190,86
6015	920	12003	01	SOUS GRUP C1	440,76	0,00	440,76	8.783,47	8.783,47	8.783,47	0,00	-8.342,71
6015	920	12004	01	SOUS GRUP C2	14.671,44	3.741,22	18.412,66	15.792,67	15.792,67	15.792,67	0,00	2.619,99
6015	920	12005	01	SOUS GRUP AP	1,00	0,00	1,00	0,00	0,00	0,00	0,00	1,00
6015	920	12006	01	TRIENNIS FUNCIONARIS	8.916,00	0,00	8.916,00	11.307,13	11.307,13	11.307,13	0,00	-2.391,13
6015	920	12009	01	ALTRES RETRIBUCIONS BÀSIQUES	21.142,58	1.499,84	22.642,42	24.184,89	24.184,89	24.184,89	0,00	-1.542,47
6015	920	12100	01	COMPLEMENT DE DESTÍ	26.160,72	1.904,30	28.065,02	26.318,89	26.318,89	26.318,89	0,00	1.746,13
6015	920	12101	01	COMPLEMENT ESPECÍFIC	51.571,44	2.769,85	54.341,29	51.697,04	51.697,04	51.697,04	0,00	2.644,25
6015	920	12103	01	ALTRES COMPLEMENTS FUNCIONARIS	10.202,16	617,81	10.819,97	10.605,81	10.605,81	10.605,81	0,00	214,16
6015	920	13000	01	RETRIBUCIONS BÀSIQUES PERSONAL LABORAL FIX	42.394,30	-10.326,49	32.067,81	36.397,64	36.397,64	36.397,64	0,00	-4.329,83
6015	920	13001	01	HORES EXTRAORDINÀRIES PERSONAL LABORAL FIX	50,50	0,00	50,50	0,00	0,00	0,00	0,00	50,50
6015	920	13002	01	ALTRES RETRIBUCIONS PERSONAL LABORAL FIX	1,00	0,00	1,00	0,00	0,00	0,00	0,00	1,00
6015	920	150	01	PRODUCTIVITAT	11.112,96	0,00	11.112,96	18.643,56	18.643,56	18.643,56	0,00	-7.530,60
6015	920	151	01	GRATIFICACIONS	50,50	0,00	50,50	0,00	0,00	0,00	0,00	50,50
6015	920	153	01	COMPLEMENTS DE DEDICACIÓ ESPECIAL	1,00	0,00	1,00	0,00	0,00	0,00	0,00	1,00
6015	920	16000	01	QUOTA SEGURETAT SOCIAL	62.177,68	-247,83	61.929,85	60.763,43	60.763,43	60.763,43	0,00	1.166,42
6015	920	23020	01	DIETES	100,00	0,00	100,00	37,40	37,40	37,40	0,00	62,60
6015	920	23120	01	DESPLAÇAMENTS	7.500,00	0,00	7.500,00	5.209,57	5.209,57	5.209,57	0,00	2.290,43
6015	**920**			**Administració general.**	**281.809,48**	**-41,30**	**281.768,18**	**295.468,54**	**295.468,54**	**295.468,54**	**0,00**	**-13.700,36**
6015	922	22706	01	ESTUDIS I TREBALLS TÈCNICS	45.000,00	0,00	45.000,00	14.247,32	8.841,36	3.672,07	5.169,29	36.158,64
6015	**922**			**Coordinació i organització institucional de les entitats locals.**	**45.000,00**	**0,00**	**45.000,00**	**14.247,32**	**8.841,36**	**3.672,07**	**5.169,29**	**36.158,64**

SITUACIÓ DE DESPESES. PRESSUPOST D'EXERCICI CORRENT

Liquidació del pressupost de despeses (Per Ap.Press.: Orgànica + Programa + Econòmica)

					CRÈDITS PRESSUPOSTARIS							
Org.	Prog.	Econ.	Sp.	Descripció	Inicials	Modificacions	Definitius	Despeses compromeses	Obligacions reconegudes netes	Pagaments	Obligacions pendents de pagament	Romanents de crèdit
6015				Arxiu	326.809,48	-41,30	326.768,18	309.715,86	304.309,90	299.140,61	5.169,29	22.458,28

SITUACIÓ DE DESPESES. PRESSUPOST D'EXERCICI CORRENT

Liquidació del pressupost de despeses (Per Ap.Press.: Orgànica + Programa + Econòmica)

					CRÈDITS PRESSUPOSTARIS							
Org.	**Prog.**	**Econ.**	**Sp.**	**Descripció**	**Inicials**	**Modificacions**	**Definitius**	**Despeses compromeses**	**Obligacions reconegudes netes**	**Pagaments**	**Obligacions pendents de pagament**	**Romanents de crèdit**
6020	011	310	01	INTERESSOS OPERACIONS DE CRÈDIT	500.000,00	0,00	500.000,00	160.672,76	160.672,76	131.417,85	29.254,91	339.327,24
6020	011	9130	01	AMORTITZACIONS OPERACIONS DE CRÈDIT	6.100.000,00	0,00	6.100.000,00	5.813.945,14	5.813.945,14	5.104.019,50	709.925,64	286.054,86
6020	**011**			**Deute públic.**	**6.600.000,00**	**0,00**	**6.600.000,00**	**5.974.617,90**	**5.974.617,90**	**5.235.437,35**	**739.180,55**	**625.382,10**
6020	336	21200	01	CONSERVACIÓ CASTELL D'ESCORNALBOU	24.000,00	0,00	24.000,00	12.619,66	10.623,16	9.788,76	834,40	13.376,84
6020	**336**			**Protecció i gestió del patrimoni historicoartístic.**	**24.000,00**	**0,00**	**24.000,00**	**12.619,66**	**10.623,16**	**9.788,76**	**834,40**	**13.376,84**
6020	432	41001	01	APORTACIÓ O.A. PATRONAT DE TURISME	5.861.400,00	0,00	5.861.400,00	5.000.000,00	5.000.000,00	0,00	5.000.000,00	861.400,00
6020	**432**			**Informació i promoció turística.**	**5.861.400,00**	**0,00**	**5.861.400,00**	**5.000.000,00**	**5.000.000,00**	**0,00**	**5.000.000,00**	**861.400,00**
6020	920	48900	01	ASSIGNACIÓ FUNCIONAMENT GRUPS SINDICALS I ALTRES	4.000,00	0,00	4.000,00	4.000,00	4.000,00	3.000,00	1.000,00	0,00
6020	**920**			**Administració general.**	**4.000,00**	**0,00**	**4.000,00**	**4.000,00**	**4.000,00**	**3.000,00**	**1.000,00**	**0,00**
6020	929	50000	01	FONS DE CONTINGÈNCIA	3.000.000,00	-1.640.000,00	1.360.000,00	0,00	0,00	0,00	0,00	1.360.000,00
6020	929	50001	01	FONS DE CONTINGÈNCIA INCREMENT RETRIBUTIU CAPÍTOL I	588.820,84	-583.722,61	5.098,23	0,00	0,00	0,00	0,00	5.098,23
6020	**929**			**Imprevistos, situacions transitòries i contingències d'execució.**	**3.588.820,84**	**-2.223.722,61**	**1.365.098,23**	**0,00**	**0,00**	**0,00**	**0,00**	**1.365.098,23**
6020	931	12000	01	SOUS GRUP A1	54.305,28	0,00	54.305,28	53.792,25	53.792,25	53.792,25	0,00	513,03
6020	931	12001	01	SOUS GRUP A2	50.478,24	117,39	50.595,63	46.516,97	46.516,97	46.516,97	0,00	4.078,66
6020	931	12003	01	SOUS GRUP C1	28.646,16	4.318,92	32.965,08	23.918,79	23.918,79	23.918,79	0,00	9.046,29
6020	931	12004	01	SOUS GRUP C2	37.779,12	11.076,94	48.856,06	32.374,27	32.374,27	32.374,27	0,00	16.481,79
6020	931	12005	01	SOUS GRUP AP	1,00	0,00	1,00	0,00	0,00	0,00	0,00	1,00
6020	931	12006	01	TRIENNIS FUNCIONARIS	25.849,20	0,00	25.849,20	24.269,96	24.269,96	24.269,96	0,00	1.579,24

SITUACIÓ DE DESPESES. PRESSUPOST D'EXERCICI CORRENT

Liquidació del pressupost de despeses (Per Ap.Press.: Orgànica + Programa + Econòmica)

					CRÈDITS PRESSUPOSTARIS							
Org.	**Prog.**	**Econ.**	**Sp.**	**Descripció**	**Inicials**	**Modificacions**	**Definitius**	**Despeses compromeses**	**Obligacions reconegudes netes**	**Pagaments**	**Obligacions pendents de pagament**	**Romanents de crèdit**
6020	931	12009	01	ALTRES RETRIBUCIONS BÀSIQUES	89.084,60	6.378,52	95.463,12	97.598,03	97.598,03	97.598,03	0,00	-2.134,91
6020	931	12100	01	COMPLEMENT DE DESTÍ	104.420,28	8.121,94	112.542,22	94.531,70	94.531,70	94.531,70	0,00	18.010,52
6020	931	12101	01	COMPLEMENT ESPECÍFIC	235.731,12	12.216,18	247.947,30	216.631,22	216.631,22	216.631,22	0,00	31.316,08
6020	931	12103	01	ALTRES COMPLEMENTS FUNCIONARIS	42.615,36	2.748,70	45.364,06	39.017,69	39.017,69	39.017,69	0,00	6.346,37
6020	931	13000	01	RETRIBUCIONS BÀSIQUES PERSONAL LABORAL FIX	197.917,28	-18.668,99	179.248,29	179.249,55	179.249,55	179.249,55	0,00	-1,26
6020	931	13001	01	HORES EXTRAORDINÀRIES PERSONAL LABORAL FIX	21,26	0,00	21,26	0,00	0,00	0,00	0,00	21,26
6020	931	13002	01	ALTRES RETRIBUCIONS PERSONAL LABORAL FIX	1,00	0,00	1,00	0,00	0,00	0,00	0,00	1,00
6020	931	150	01	PRODUCTIVITAT	26.458,00	0,00	26.458,00	35.795,04	35.795,04	35.795,04	0,00	-9.337,04
6020	931	151	01	GRATIFICACIONS	79,74	0,00	79,74	0,00	0,00	0,00	0,00	79,74
6020	931	153	01	COMPLEMENTS DE DEDICACIÓ ESPECIAL	1,00	0,00	1,00	0,00	0,00	0,00	0,00	1,00
6020	931	16000	01	QUOTA SEGURETAT SOCIAL	244.106,55	7.304,36	251.410,91	211.073,74	211.073,74	211.073,74	0,00	40.337,17
6020	931	21600	01	MANTENIMENT D'APLICACIONS	5.000,00	0,00	5.000,00	6.222,52	1.452,00	1.452,00	0,00	3.548,00
6020	931	22699	01	DESPESES ESPECIALS	1.500,00	0,00	1.500,00	1.575,84	1.575,84	1.575,84	0,00	-75,84
6020	931	22706	01	ESTUDIS I TREBALLS TÈCNICS	70.000,00	0,00	70.000,00	64.807,60	32.760,75	10.811,35	21.949,40	37.239,25
6020	931	22706	02	ESTUDIS I TREBALLS TÈCNICS	0,00	32.080,64	32.080,64	12.080,64	9.664,51	9.664,51	0,00	22.416,13
6020	931	23020	01	DIETES	1.000,00	0,00	1.000,00	635,80	635,80	635,80	0,00	364,20
6020	931	23120	01	DESPLAÇAMENTS	3.000,00	0,00	3.000,00	2.519,67	2.519,67	2.519,67	0,00	480,33
6020	**931**			**Política econòmica i fiscal.**	**1.217.995,19**	**65.694,60**	**1.283.689,79**	**1.142.611,28**	**1.103.377,78**	**1.081.428,38**	**21.949,40**	**180.312,01**
6020	932	22708	01	SERVEIS DE RECAPTACIÓ D'ENTITATS LOCALS A FAVOR DE DIPUTACIÓ	25.000,00	0,00	25.000,00	9.916,40	9.916,40	9.916,40	0,00	15.083,60
6020	**932**			**Gestió del sistema tributari.**	**25.000,00**	**0,00**	**25.000,00**	**9.916,40**	**9.916,40**	**9.916,40**	**0,00**	**15.083,60**
6020	934	319	01	INTERESSOS AVALS BANCARIS	20.000,00	0,00	20.000,00	10.682,40	10.682,40	10.682,40	0,00	9.317,60
6020	934	352	01	INTERESSOS DE DEMORA	0,00	10.000,00	10.000,00	5.829,04	5.829,04	5.829,04	0,00	4.170,96
6020	**934**			**Gestió del deute i de la tresoreria.**	**20.000,00**	**10.000,00**	**30.000,00**	**16.511,44**	**16.511,44**	**16.511,44**	**0,00**	**13.488,56**
6020	942	46200	01	APORTACIÓ LÍNIA DE REPARACIONS, MANTENIMENT I CONSERVACIÓ PUOSC 2	1.866.229,60	0,00	1.866.229,60	0,00	0,00	0,00	0,00	1.866.229,60

SITUACIÓ DE DESPESES. PRESSUPOST D'EXERCICI CORRENT

Liquidació del pressupost de despeses (Per Ap.Press.: Orgànica + Programa + Econòmica)

					CRÈDITS PRESSUPOSTARIS							
Org.	**Prog.**	**Econ.**	**Sp.**	**Descripció**	**Inicials**	**Modificacions**	**Definitius**	**Despeses compromeses**	**Obligacions reconegudes netes**	**Pagaments**	**Obligacions pendents de pagament**	**Romanents de crèdit**
6020	942	46200	02	APORTACIÓ LÍNIA DE REPARACIONS, MANTENIMENT I CONSERVACIÓ PUOSC 2	0,00	1.866.229,60	1.866.229,60	1.866.229,60	1.866.229,60	1.866.229,60	0,00	0,00
6020	942	76203	02	APORTACIÓ PUOS 1996 - 2009	0,00	5.174,47	5.174,47	5.174,47	0,00	0,00	0,00	5.174,47
6020	**942**			**Transferències a entitats locals territorials.**	**1.866.229,60**	**1.871.404,07**	**3.737.633,67**	**1.871.404,07**	**1.866.229,60**	**1.866.229,60**	**0,00**	**1.871.404,07**
6020				**Intervenció General**	**19.207.445,63**	**-276.623,94**	**18.930.821,69**	**14.031.680,75**	**13.985.276,28**	**8.222.311,93**	**5.762.964,35**	**4.945.545,41**

SITUACIÓ DE DESPESES. PRESSUPOST D'EXERCICI CORRENT

Liquidació del pressupost de despeses (Per Ap.Press.: Orgànica + Programa + Econòmica)

Org.	Prog.	Econ.	Sp.	Descripció	CRÈDITS PRESSUPOSTARIS Inicials	Modificacions	Definitius	Despeses compromeses	Obligacions reconegudes netes	Pagaments	Obligacions pendents de pagament	Romanents de crèdit
6023	920	12000	01	SOUS GRUP A1	1,00	0,00	1,00	0,00	0,00	0,00	0,00	1,00
6023	920	12001	01	SOUS GRUP A2	1.173,96	0,00	1.173,96	0,00	0,00	0,00	0,00	1.173,96
6023	920	12003	01	SOUS GRUP C1	8.814,12	0,00	8.814,12	8.861,23	8.861,23	8.861,23	0,00	-47,11
6023	920	12004	01	SOUS GRUP C2	1,00	0,00	1,00	2.488,04	2.488,04	2.488,04	0,00	-2.487,04
6023	920	12005	01	SOUS GRUP AP	1,00	0,00	1,00	0,00	0,00	0,00	0,00	1,00
6023	920	12006	01	TRIENNIS FUNCIONARIS	3.606,24	0,00	3.606,24	3.689,86	3.689,86	3.689,86	0,00	-83,62
6023	920	12009	01	ALTRES RETRIBUCIONS BÀSIQUES	6.500,43	0,00	6.500,43	7.346,00	7.346,00	7.346,00	0,00	-845,57
6023	920	12100	01	COMPLEMENT DE DESTÍ	6.865,20	0,00	6.865,20	7.541,00	7.541,00	7.541,00	0,00	-675,80
6023	920	12101	01	COMPLEMENT ESPECÍFIC	17.403,00	0,00	17.403,00	17.747,37	17.747,37	17.747,37	0,00	-344,37
6023	920	12103	01	ALTRES COMPLEMENTS FUNCIONARIS	3.095,52	0,00	3.095,52	3.260,25	3.260,25	3.260,25	0,00	-164,73
6023	920	13000	01	RETRIBUCIONS BÀSIQUES PERSONAL LABORAL FIX	136.416,44	-20.652,98	115.763,46	114.668,95	114.668,95	114.668,95	0,00	1.094,51
6023	920	13001	01	HORES EXTRAORDINÀRIES PERSONAL LABORAL FIX	84,17	0,00	84,17	0,00	0,00	0,00	0,00	84,17
6023	920	13002	01	ALTRES RETRIBUCIONS PERSONAL LABORAL FIX	1,00	0,00	1,00	0,00	0,00	0,00	0,00	1,00
6023	920	150	01	PRODUCTIVITAT	2,00	0,00	2,00	2.871,60	2.871,60	2.871,60	0,00	-2.869,60
6023	920	151	01	GRATIFICACIONS	16,83	0,00	16,83	0,00	0,00	0,00	0,00	16,83
6023	920	153	01	COMPLEMENTS DE DEDICACIÓ ESPECIAL	1,00	0,00	1,00	0,00	0,00	0,00	0,00	1,00
6023	920	16000	01	QUOTA SEGURETAT SOCIAL	59.777,01	-6.815,48	52.961,53	54.128,81	54.128,81	54.128,81	0,00	-1.167,28
6023	920	23020	01	DIETES	200,00	0,00	200,00	0,00	0,00	0,00	0,00	200,00
6023	920	23120	01	DESPLAÇAMENTS	800,00	0,00	800,00	0,00	0,00	0,00	0,00	800,00
6023	920	24000	01	EDICIÓ BUTLLETÍ OFICIAL DE LA PROVÍNCIA	85.000,00	10.000,00	95.000,00	85.111,40	80.640,72	76.356,38	4.284,34	14.359,28
6023	920	24000	02	EDICIÓ BUTLLETÍ OFICIAL DE LA PROVÍNCIA	0,00	5.098,17	5.098,17	5.098,17	5.098,17	5.098,17	0,00	0,00
6023	**920**			**Administració general.**	**329.759,92**	**-12.370,29**	**317.389,63**	**312.812,68**	**308.342,00**	**304.057,66**	**4.284,34**	**9.047,63**

SITUACIÓ DE DESPESES. PRESSUPOST D'EXERCICI CORRENT

Liquidació del pressupost de despeses (Per Ap.Press.: Orgànica + Programa + Econòmica)

					CRÈDITS PRESSUPOSTARIS							
Org.	Prog.	Econ.	Sp.	Descripció	Inicials	Modificacions	Definitius	Despeses compromeses	Obligacions reconegudes netes	Pagaments	Obligacions pendents de pagament	Romanents de crèdit
6023				B.O.P.	329.759,92	-12.370,29	317.389,63	312.812,68	308.342,00	304.057,66	4.284,34	9.047,63

SITUACIÓ DE DESPESES. PRESSUPOST D'EXERCICI CORRENT

Liquidació del pressupost de despeses (Per Ap.Press.: Orgànica + Programa + Econòmica)

					CRÈDITS PRESSUPOSTARIS							
Org.	**Prog.**	**Econ.**	**Sp.**	**Descripció**	**Inicials**	**Modificacions**	**Definitius**	**Despeses compromeses**	**Obligacions reconegudes netes**	**Pagaments**	**Obligacions pendents de pagament**	**Romanents de crèdit**
6030	934	12000	01	SOUS GRUP A1	27.152,64	0,00	27.152,64	27.520,05	27.520,05	27.520,05	0,00	-367,41
6030	934	12001	01	SOUS GRUP A2	11.739,12	0,00	11.739,12	9.942,12	9.942,12	9.942,12	0,00	1.797,00
6030	934	12003	01	SOUS GRUP C1	18.509,64	0,00	18.509,64	17.873,30	17.873,30	17.873,30	0,00	636,34
6030	934	12004	01	SOUS GRUP C2	14.671,44	0,00	14.671,44	14.909,88	14.909,88	14.909,88	0,00	-238,44
6030	934	12005	01	SOUS GRUP AP	1,00	0,00	1,00	0,00	0,00	0,00	0,00	1,00
6030	934	12006	01	TRIENNIS FUNCIONARIS	13.359,48	0,00	13.359,48	13.072,80	13.072,80	13.072,80	0,00	286,68
6030	934	12009	01	ALTRES RETRIBUCIONS BÀSIQUES	40.954,26	0,00	40.954,26	41.409,02	41.409,02	41.409,02	0,00	-454,76
6030	934	12100	01	COMPLEMENT DE DESTÍ	49.241,28	0,00	49.241,28	46.228,00	46.228,00	46.228,00	0,00	3.013,28
6030	934	12101	01	COMPLEMENT ESPECÍFIC	111.513,60	0,00	111.513,60	107.235,36	107.235,36	107.235,36	0,00	4.278,24
6030	934	12103	01	ALTRES COMPLEMENTS FUNCIONARIS	19.333,92	0,00	19.333,92	18.050,60	18.050,60	18.050,60	0,00	1.283,32
6030	934	13000	01	RETRIBUCIONS BÀSIQUES PERSONAL LABORAL FIX	1,00	0,00	1,00	0,00	0,00	0,00	0,00	1,00
6030	934	13001	01	HORES EXTRAORDINÀRIES PERSONAL LABORAL FIX	12,63	0,00	12,63	0,00	0,00	0,00	0,00	12,63
6030	934	13002	01	ALTRES RETRIBUCIONS PERSONAL LABORAL FIX	1,00	0,00	1,00	0,00	0,00	0,00	0,00	1,00
6030	934	150	01	PRODUCTIVITAT	17.330,20	0,00	17.330,20	17.929,74	17.929,74	17.929,74	0,00	-599,54
6030	934	151	01	GRATIFICACIONS	88,38	0,00	88,38	0,00	0,00	0,00	0,00	88,38
6030	934	153	01	COMPLEMENTS DE DEDICACIÓ ESPECIAL	1,00	0,00	1,00	0,00	0,00	0,00	0,00	1,00
6030	934	16000	01	QUOTA SEGURETAT SOCIAL	75.534,84	0,00	75.534,84	66.761,87	66.761,87	66.761,87	0,00	8.772,97
6030	934	22699	01	ALTRES DESPESES DIVERSES	5.000,00	0,00	5.000,00	612,91	612,91	399,30	213,61	4.387,09
6030	934	23020	01	DIETES	500,00	0,00	500,00	149,60	149,60	149,60	0,00	350,40
6030	934	23120	01	DESPLAÇAMENTS	2.000,00	0,00	2.000,00	1.810,48	1.810,48	1.810,48	0,00	189,52
6030	934	359	01	ALTRES DESPESES FINANCERES	10.000,00	0,00	10.000,00	6.419,99	754,77	728,17	26,60	9.245,23
6030	934	359	02	ALTRES DESPESES FINANCERES	0,00	2.108,52	2.108,52	2.108,52	35,00	35,00	0,00	2.073,52
6030	**934**			**Gestió del deute i de la tresoreria.**	**416.945,43**	**2.108,52**	**419.053,95**	**392.034,24**	**384.295,50**	**384.055,29**	**240,21**	**34.758,45**

SITUACIÓ DE DESPESES. PRESSUPOST D'EXERCICI CORRENT

Liquidació del pressupost de despeses (Per Ap.Press.: Orgànica + Programa + Econòmica)

					CRÈDITS PRESSUPOSTARIS							
Org.	Prog.	Econ.	Sp.	Descripció	Inicials	Modificacions	Definitius	Despeses compromeses	Obligacions reconegudes netes	Pagaments	Obligacions pendents de pagament	Romanents de crèdit
6030				Tresoreria	416.945,43	2.108,52	419.053,95	392.034,24	384.295,50	384.055,29	240,21	34.758,45

SITUACIÓ DE DESPESES. PRESSUPOST D'EXERCICI CORRENT

Liquidació del pressupost de despeses (Per Ap.Press.: Orgànica + Programa + Econòmica)

Org.	Prog.	Econ.	Sp.	Descripció	CRÈDITS PRESSUPOSTARIS Inicials	Modificacions	Definitius	Despeses compromeses	Obligacions reconegudes netes	Pagaments	Obligacions pendents de pagament	Romanents de crèdit
8000	231	46200	01	APORTACIÓ AJUNTAMENTS ACOLLIDA PERSONES REFUGIADES	30.000,00	0,00	30.000,00	0,00	0,00	0,00	0,00	30.000,00
8000	231	48122	01	SN CREU ROJA. REFUGIATS	50.000,00	0,00	50.000,00	50.000,00	0,00	0,00	0,00	50.000,00
8000	231	48190	01	SN PROACTIVA OPEN ARMS. COMBUSTIBLE VAIXELLS RESCAT	0,00	15.000,00	15.000,00	0,00	0,00	0,00	0,00	15.000,00
8000	231	48975	01	SN ONG PROVOCANT LA PAU: PROJECTE HUMANITAT	0,00	10.000,00	10.000,00	10.000,00	0,00	0,00	0,00	10.000,00
8000	231	78011	01	SN PROACTIVE OPEN ARMS. ADEQUACIÓ DEL VAIXELL	20.000,00	0,00	20.000,00	20.000,00	20.000,00	20.000,00	0,00	0,00
8000	**231**			**Assistència social primària.**	**100.000,00**	**25.000,00**	**125.000,00**	**80.000,00**	**20.000,00**	**20.000,00**	**0,00**	**105.000,00**
8000	241	22606	01	ORGANITZACIÓ D'ACTES I CURSOS	18.000,00	0,00	18.000,00	0,00	0,00	0,00	0,00	18.000,00
8000	241	22699	01	DESPESES ESPECIALS	20.000,00	8.000,00	28.000,00	7.840,80	7.840,80	7.840,80	0,00	20.159,20
8000	**241**			**Foment de l'ocupació.**	**38.000,00**	**8.000,00**	**46.000,00**	**7.840,80**	**7.840,80**	**7.840,80**	**0,00**	**38.159,20**
8000	425	131	01	RETRIBUCIONS CONTRACTES TEMPORALS PERSONAL DE PROJECTES	73.696,67	0,00	73.696,67	68.259,85	68.259,85	68.259,85	0,00	5.436,82
8000	425	131	02	RETRIBUCIONS CONTRACTES TEMPORALS PERSONAL PROJECTES	0,00	28.069,22	28.069,22	0,00	0,00	0,00	0,00	28.069,22
8000	425	16000	01	QUOTA SEGURETAT SOCIAL	24.319,91	0,00	24.319,91	22.486,64	22.486,64	22.486,64	0,00	1.833,27
8000	425	16000	02	QUOTA SEGURETAT SOCIAL	0,00	9.139,37	9.139,37	0,00	0,00	0,00	0,00	9.139,37
8000	425	23020	01	DIETES FEDER	0,00	200,00	200,00	0,00	0,00	0,00	0,00	200,00
8000	425	23120	01	DESPLAÇAMENT FEDER	0,00	300,00	300,00	0,00	0,00	0,00	0,00	300,00
8000	**425**			**Energia.**	**98.016,58**	**37.708,59**	**135.725,17**	**90.746,49**	**90.746,49**	**90.746,49**	**0,00**	**44.978,68**
8000	432	131	01	RETRIBUCIONS CONTRACTES TEMPORALS PERSONAL DE PROJECTES	81.405,66	0,00	81.405,66	33.470,74	33.470,74	33.470,74	0,00	47.934,92
8000	432	16000	01	QUOTA SEGURETAT SOCIAL	26.863,88	0,00	26.863,88	11.091,71	11.091,71	11.091,71	0,00	15.772,17
8000	432	23020	01	DIETES PECT	0,00	500,00	500,00	18,70	18,70	18,70	0,00	481,30
8000	432	23120	01	DESPLAÇAMENT PECT	0,00	1.000,00	1.000,00	216,38	216,38	216,38	0,00	783,62

SITUACIÓ DE DESPESES. PRESSUPOST D'EXERCICI CORRENT

Liquidació del pressupost de despeses (Per Ap.Press.: Orgànica + Programa + Econòmica)

Org.	Prog.	Econ.	Sp.	Descripció	CRÈDITS PRESSUPOSTARIS Inicials	Modificacions	Definitius	Despeses compromeses	Obligacions reconegudes netes	Pagaments	Obligacions pendents de pagament	Romanents de crèdit
8000	**432**			**Informació i promoció turística.**	**108.269,54**	**1.500,00**	**109.769,54**	**44.797,53**	**44.797,53**	**44.797,53**	**0,00**	**64.972,01**
8000	920	12000	01	SOUS GRUP A1	27.152,64	0,00	27.152,64	27.594,12	27.594,12	27.594,12	0,00	-441,48
8000	920	12001	01	SOUS GRUP A2	12.913,08	117,39	13.030,47	11.929,98	11.929,98	11.929,98	0,00	1.100,49
8000	920	12003	01	SOUS GRUP C1	35.256,48	0,00	35.256,48	35.268,31	35.268,31	35.268,31	0,00	-11,83
8000	920	12004	01	SOUS GRUP C2	14.671,44	0,00	14.671,44	9.936,86	9.936,86	9.936,86	0,00	4.734,58
8000	920	12005	01	SOUS GRUP AP	13.428,00	0,00	13.428,00	13.518,12	13.518,12	13.518,12	0,00	-90,12
8000	920	12006	01	TRIENNIS FUNCIONARIS	21.979,08	0,00	21.979,08	20.965,73	20.965,73	20.965,73	0,00	1.013,35
8000	920	12009	01	ALTRES RETRIBUCIONS BÀSIQUES	55.194,83	102,54	55.297,37	53.741,65	53.741,65	53.741,65	0,00	1.555,72
8000	920	12100	01	COMPLEMENT DE DESTÍ	67.908,24	177,03	68.085,27	64.327,45	64.327,45	64.327,45	0,00	3.757,82
8000	920	12101	01	COMPLEMENT ESPECÍFIC	136.673,40	295,16	136.968,56	131.550,24	131.550,24	131.550,24	0,00	5.418,32
8000	920	12103	01	ALTRES COMPLEMENTS FUNCIONARIS	24.227,04	57,45	24.284,49	22.763,23	22.763,23	22.763,23	0,00	1.521,26
8000	920	13000	01	RETRIBUCIONS BÀSIQUES PERSONAL LABORAL FIX	117.449,58	271.354,33	388.803,91	133.199,02	133.199,02	133.199,02	0,00	255.604,89
8000	920	13001	01	HORES EXTRAORDINÀRIES PERSONAL LABORAL FIX	368,51	0,00	368,51	156,00	156,00	156,00	0,00	212,51
8000	920	13002	01	ALTRES RETRIBUCIONS PERSONAL LABORAL FIX	3.423,12	0,00	3.423,12	2.412,36	2.412,36	2.412,36	0,00	1.010,76
8000	920	131	01	RETRIBUCIONS CONTRACTES TEMPORAL	340.936,11	30.000,00	370.936,11	358.136,82	358.136,82	358.136,82	0,00	12.799,29
8000	920	143	01	RETRIBUCIONS FUNCIONARIS TEMPORALS ACUMULACIÓ DE TASQUES	255.357,81	90.000,00	345.357,81	366.735,41	366.735,41	366.735,41	0,00	-21.377,60
8000	920	150	01	PRODUCTIVITAT	23.968,84	0,00	23.968,84	29.809,38	29.809,38	29.809,38	0,00	-5.840,54
8000	920	151	01	GRATIFICACIONS	136,49	0,00	136,49	2.102,83	2.102,83	2.102,83	0,00	-1.966,34
8000	920	153	01	ADEQUACIÓ PRODUCTIVITAT LLOCS TREBALL	100.000,00	0,00	100.000,00	755,10	755,10	755,10	0,00	99.244,90
8000	920	16000	01	QUOTA SEGURETAT SOCIAL	347.764,18	224,87	347.989,05	905.628,58	905.628,58	905.309,57	319,01	-557.639,53
8000	920	16104	01	PLA DE RACIONALITZACIO	200.000,00	0,00	200.000,00	160.000,00	160.000,00	160.000,00	0,00	40.000,00
8000	920	22699	01	DESPESES ESPECIALS	9.000,00	0,00	9.000,00	17.404,38	17.404,38	13.512,84	3.891,54	-8.404,38
8000	920	22706	01	TREBALLS D'ASSISTENCIA TÈCNICA	75.000,00	0,00	75.000,00	31.239,80	15.233,90	9.559,00	5.674,90	59.766,10
8000	920	22706	02	TREBALLS ASSISTÈNCIA TÈCNICA	0,00	42.894,50	42.894,50	42.894,50	34.001,00	34.001,00	0,00	8.893,50
8000	920	23020	01	DIETES	5.000,00	0,00	5.000,00	1.587,17	1.587,17	1.587,17	0,00	3.412,83
8000	920	23120	01	DESPLAÇAMENTS	10.000,00	0,00	10.000,00	6.749,80	6.749,80	6.749,80	0,00	3.250,20

SITUACIÓ DE DESPESES. PRESSUPOST D'EXERCICI CORRENT

Liquidació del pressupost de despeses (Per Ap.Press.: Orgànica + Programa + Econòmica)

					CRÈDITS PRESSUPOSTARIS							
Org.	**Prog.**	**Econ.**	**Sp.**	**Descripció**	**Inicials**	**Modificacions**	**Definitius**	**Despeses compromeses**	**Obligacions reconegudes netes**	**Pagaments**	**Obligacions pendents de pagament**	**Romanents de crèdit**
8000	920	62300	01	ADQUISICIÓ DE MAQUINÀRIA, INSTAL·LACIONS TÈCNIQUES I UTILLATGE	2.000,00	0,00	2.000,00	1.180,02	1.180,02	0,00	1.180,02	819,98
8000	**920**			**Administració general.**	**1.899.808,87**	**435.223,27**	**2.335.032,14**	**2.451.586,86**	**2.426.687,46**	**2.415.621,99**	**11.065,47**	**-91.655,32**
8000	943	48000	01	SUBVENCIÓ PROJECTES DE COOPERACIÓ AL DESENVOLUPAMENT	20.000,00	-10.000,00	10.000,00	0,00	0,00	0,00	0,00	10.000,00
8000	943	48116	01	SN FONS CATALÀ DE COOPERACIÓ AL DESENVOLUPAMENT. ACTIVITATS DE SU	10.000,00	0,00	10.000,00	10.000,00	0,00	0,00	0,00	10.000,00
8000	**943**			**Transferències a altres entitats locals.**	**30.000,00**	**-10.000,00**	**20.000,00**	**10.000,00**	**0,00**	**0,00**	**0,00**	**20.000,00**
8000				**Gestio de Recursos Humans**	**2.274.094,99**	**497.431,86**	**2.771.526,85**	**2.684.971,68**	**2.590.072,28**	**2.579.006,81**	**11.065,47**	**181.454,57**

SITUACIÓ DE DESPESES. PRESSUPOST D'EXERCICI CORRENT

Liquidació del pressupost de despeses (Per Ap.Press.: Orgànica + Programa + Econòmica)

					CRÈDITS PRESSUPOSTARIS							
Org.	Prog.	Econ.	Sp.	Descripció	Inicials	Modificacions	Definitius	Despeses compromeses	Obligacions reconegudes netes	Pagaments	Obligacions pendents de pagament	Romanents de crèdit
8010	920	12000	01	SOUS GRUP A1	1.357,68	0,00	1.357,68	4.162,75	4.162,75	4.162,75	0,00	-2.805,07
8010	920	12001	01	SOUS GRUP A2	24.652,20	586,96	25.239,16	29.652,08	29.652,08	29.652,08	0,00	-4.412,92
8010	920	12003	01	SOUS GRUP C1	44.952,12	176,28	45.128,40	44.787,00	44.787,00	44.787,00	0,00	341,40
8010	920	12004	01	SOUS GRUP C2	7.702,56	220,07	7.922,63	5.936,14	5.936,14	5.936,14	0,00	1.986,49
8010	920	12005	01	SOUS GRUP AP	1,00	0,00	1,00	0,00	0,00	0,00	0,00	1,00
8010	920	12006	01	TRIENNIS FUNCIONARIS	15.329,64	0,00	15.329,64	16.685,86	16.685,86	16.685,86	0,00	-1.356,22
8010	920	12009	01	ALTRES RETRIBUCIONS BÀSIQUES	44.888,88	1.200,58	46.089,46	56.158,91	56.158,91	56.158,91	0,00	-10.069,45
8010	920	12100	01	COMPLEMENT DE DESTÍ	55.513,92	1.742,50	57.256,42	51.947,36	51.947,36	51.947,36	0,00	5.309,06
8010	920	12101	01	COMPLEMENT ESPECÍFIC	114.595,32	3.981,20	118.576,52	110.521,88	110.521,88	110.521,88	0,00	8.054,64
8010	920	12103	01	ALTRES COMPLEMENTS FUNCIONARIS	20.861,04	681,30	21.542,34	19.958,76	19.958,76	19.958,76	0,00	1.583,58
8010	920	13000	01	RETRIBUCIONS BÀSIQUES PERSONAL LABORAL FIX	131.111,67	-4.160,00	126.951,67	119.648,55	119.648,55	119.648,55	0,00	7.303,12
8010	920	13001	01	HORES EXTRAORDINÀRIES PERSONAL LABORAL FIX	45,91	0,00	45,91	0,00	0,00	0,00	0,00	45,91
8010	920	13002	01	ALTRES RETRIBUCIONS PERSONAL LABORAL FIX	1,00	0,00	1,00	0,00	0,00	0,00	0,00	1,00
8010	920	150	01	PRODUCTIVITAT	7.657,96	0,00	7.657,96	8.330,40	8.330,40	8.330,40	0,00	-672,44
8010	920	151	01	GRATIFICACIONS	206,59	0,00	206,59	752,10	752,10	752,10	0,00	-545,51
8010	920	153	01	COMPLEMENTS DE DEDICACIÓ ESPECIAL	1,00	0,00	1,00	0,00	0,00	0,00	0,00	1,00
8010	920	16000	01	QUOTA SEGURETAT SOCIAL	142.714,42	1.203,87	143.918,29	133.233,58	133.233,58	133.233,58	0,00	10.684,71
8010	920	22603	01	PUBLICACIONS EN DIARIS OFICIALS	8.000,00	0,00	8.000,00	5.678,40	5.678,40	5.460,00	218,40	2.321,60
8010	920	22607	01	ASSISTÈNCIES A TRIBUNALS D'OPOSICIONS	6.000,00	0,00	6.000,00	7.359,28	7.359,28	6.080,92	1.278,36	-1.359,28
8010	920	23020	01	DIETES	150,00	0,00	150,00	28,20	28,20	28,20	0,00	121,80
8010	920	23120	01	DESPLAÇAMENTS	1.000,00	0,00	1.000,00	659,58	659,58	659,58	0,00	340,42
8010	920	23300	01	ALTRES INDEMNITZACIONS	14.600,00	0,00	14.600,00	7.099,57	7.099,57	7.099,57	0,00	7.500,43
8010	920	48101	01	AJUTS ESTUDIANTS PRÀCTIQUES	40.000,00	20.000,00	60.000,00	10.183,51	10.183,51	10.183,51	0,00	49.816,49

SITUACIÓ DE DESPESES. PRESSUPOST D'EXERCICI CORRENT

Liquidació del pressupost de despeses (Per Ap.Press.: Orgànica + Programa + Econòmica)

					CRÈDITS PRESSUPOSTARIS							
Org.	**Prog.**	**Econ.**	**Sp.**	**Descripció**	**Inicials**	**Modificacions**	**Definitius**	**Despeses compromeses**	**Obligacions reconegudes netes**	**Pagaments**	**Obligacions pendents de pagament**	**Romanents de crèdit**
8010	**920**			**Administració general.**	**681.342,91**	**25.632,76**	**706.975,67**	**632.783,91**	**632.783,91**	**631.287,15**	**1.496,76**	**74.191,76**
8010	922	12006	01	RECONEIXEMENT SERVEIS PRESTATS I GRAU PROFESSIONAL FUNCIONARIS	1.000,00	0,00	1.000,00	0,00	0,00	0,00	0,00	1.000,00
8010	922	13000	01	RECONEIXEMENT SERVEIS PRESTATS PERSONAL LABORAL	1.000,00	0,00	1.000,00	0,00	0,00	0,00	0,00	1.000,00
8010	922	152	01	ADEQUACIÓ ESTRUCTURA RETRIBUTIVA	106.000,00	0,00	106.000,00	67.211,61	67.211,61	67.211,61	0,00	38.788,39
8010	922	16205	01	ASSEGURANCES DEL PERSONAL FUNCIONARI I LABORAL	60.000,00	0,00	60.000,00	56.172,30	56.172,30	56.172,30	0,00	3.827,70
8010	**922**			**Coordinació i organització institucional de les entitats locals.**	**168.000,00**	**0,00**	**168.000,00**	**123.383,91**	**123.383,91**	**123.383,91**	**0,00**	**44.616,09**
8010				**Planificació i Organització**	**849.342,91**	**25.632,76**	**874.975,67**	**756.167,82**	**756.167,82**	**754.671,06**	**1.496,76**	**118.807,85**

SITUACIÓ DE DESPESES. PRESSUPOST D'EXERCICI CORRENT

Liquidació del pressupost de despeses (Per Ap.Press.: Orgànica + Programa + Econòmica)

Org.	Prog.	Econ.	Sp.	Descripció	CRÈDITS PRESSUPOSTARIS Inicials	Modificacions	Definitius	Despeses compromeses	Obligacions reconegudes netes	Pagaments	Obligacions pendents de pagament	Romanents de crèdit
8015	211	16105	01	APORTACIÓ PLA PENSIONS	100,00	126.843,54	126.943,54	126.405,00	126.405,00	126.405,00	0,00	538,54
8015	**211**			**Pensions.**	**100,00**	**126.843,54**	**126.943,54**	**126.405,00**	**126.405,00**	**126.405,00**	**0,00**	**538,54**
8015	221	16204	01	FONS SOCIAL	500.000,00	0,00	500.000,00	504.280,33	504.280,33	504.280,33	0,00	-4.280,33
8015	221	16400	01	AJUTS MENSUALS DE FONS SOCIAL	33.150,00	0,00	33.150,00	32.430,00	32.430,00	31.470,00	960,00	720,00
8015	**221**			**Altres prestacions econòmiques a favor d'empleats.**	**533.150,00**	**0,00**	**533.150,00**	**536.710,33**	**536.710,33**	**535.750,33**	**960,00**	**-3.560,33**
8015	920	12000	01	SOUS GRUP A1	1,00	0,00	1,00	0,00	0,00	0,00	0,00	1,00
8015	920	12001	01	SOUS GRUP A2	12.913,08	0,00	12.913,08	11.929,98	11.929,98	11.929,98	0,00	983,10
8015	920	12003	01	SOUS GRUP C1	8.814,12	88,14	8.902,26	7.564,16	7.564,16	7.564,16	0,00	1.338,10
8015	920	12004	01	SOUS GRUP C2	20.173,20	73,36	20.246,56	19.822,69	19.822,69	19.822,69	0,00	423,87
8015	920	12005	01	SOUS GRUP AP	1,00	0,00	1,00	0,00	0,00	0,00	0,00	1,00
8015	920	12006	01	TRIENNIS FUNCIONARIS	6.897,60	0,00	6.897,60	6.789,27	6.789,27	6.789,27	0,00	108,33
8015	920	12009	01	ALTRES RETRIBUCIONS BÀSIQUES	22.167,15	70,64	22.237,79	26.911,61	26.911,61	26.911,61	0,00	-4.673,82
8015	920	12100	01	COMPLEMENT DE DESTÍ	25.614,36	93,91	25.708,27	22.900,88	22.900,88	22.900,88	0,00	2.807,39
8015	920	12101	01	COMPLEMENT ESPECÍFIC	54.015,48	151,12	54.166,60	49.116,69	49.116,69	49.116,69	0,00	5.049,91
8015	920	12103	01	ALTRES COMPLEMENTS FUNCIONARIS	10.341,24	29,93	10.371,17	9.227,15	9.227,15	9.227,15	0,00	1.144,02
8015	920	13000	01	RETRIBUCIONS BÀSIQUES PERSONAL LABORAL FIX	33.440,78	0,00	33.440,78	32.358,82	32.358,82	32.358,82	0,00	1.081,96
8015	920	13001	01	HORES EXTRAORDINÀRIES PERSONAL LABORAL FIX	126,25	0,00	126,25	158,23	158,23	158,23	0,00	-31,98
8015	920	13002	01	ALTRES RETRIBUCIONS PERSONAL LABORAL FIX	1,00	0,00	1,00	0,00	0,00	0,00	0,00	1,00
8015	920	150	01	PRODUCTIVITAT	2,00	0,00	2,00	3.000,00	3.000,00	3.000,00	0,00	-2.998,00
8015	920	151	01	GRATIFICACIONS	126,25	0,00	126,25	1.062,61	1.062,61	1.062,61	0,00	-936,36
8015	920	153	01	COMPLEMENTS DE DEDICACIÓ ESPECIAL	1,00	0,00	1,00	0,00	0,00	0,00	0,00	1,00

SITUACIÓ DE DESPESES. PRESSUPOST D'EXERCICI CORRENT

Liquidació del pressupost de despeses (Per Ap.Press.: Orgànica + Programa + Econòmica)

					CRÈDITS PRESSUPOSTARIS							
Org.	**Prog.**	**Econ.**	**Sp.**	**Descripció**	**Inicials**	**Modificacions**	**Definitius**	**Despeses compromeses**	**Obligacions reconegudes netes**	**Pagaments**	**Obligacions pendents de pagament**	**Romanents de crèdit**
8015	920	16000	01	QUOTA SEGURETAT SOCIAL	60.241,45	152,13	60.393,58	55.157,43	55.157,43	55.157,43	0,00	5.236,15
8015	920	23020	01	DIETES	150,00	0,00	150,00	0,00	0,00	0,00	0,00	150,00
8015	920	23120	01	DESPLAÇAMENTS	400,00	0,00	400,00	64,25	64,25	64,25	0,00	335,75
8015	920	23300	01	ALTRES INDEMNITZACIONS PER RAÓ DEL SERVEI	9.600,00	0,00	9.600,00	2.050,00	2.050,00	2.050,00	0,00	7.550,00
8015	**920**			**Administració general.**	**265.026,96**	**659,23**	**265.686,19**	**248.113,77**	**248.113,77**	**248.113,77**	**0,00**	**17.572,42**
8015	922	153	01	PREMIS FUNCIONARIS I LABORALS 25, 30 I 35 ANYS	71.000,00	0,00	71.000,00	34.658,01	34.658,01	34.658,01	0,00	36.341,99
8015	922	16008	01	ASSISTÈNCIA SANITÀRIA PERSONAL FUNCIONARI I LABORAL	250.000,00	0,00	250.000,00	225.719,79	224.269,77	204.210,79	20.058,98	25.730,23
8015	**922**			**Coordinació i organització institucional de les entitats locals.**	**321.000,00**	**0,00**	**321.000,00**	**260.377,80**	**258.927,78**	**238.868,80**	**20.058,98**	**62.072,22**
8015				**Gestió Econòmica i Nòmina**	**1.119.276,96**	**127.502,77**	**1.246.779,73**	**1.171.606,90**	**1.170.156,88**	**1.149.137,90**	**21.018,98**	**76.622,85**

SITUACIÓ DE DESPESES. PRESSUPOST D'EXERCICI CORRENT

Liquidació del pressupost de despeses (Per Ap.Press.: Orgànica + Programa + Econòmica)

					CRÈDITS PRESSUPOSTARIS							
Org.	Prog.	Econ.	Sp.	Descripció	Inicials	Modificacions	Definitius	Despeses compromeses	Obligacions reconegudes netes	Pagaments	Obligacions pendents de pagament	Romanents de crèdit

SITUACIÓ DE DESPESES. PRESSUPOST D'EXERCICI CORRENT

Liquidació del pressupost de despeses (Per Ap.Press.: Orgànica + Programa + Econòmica)

Org.	Prog.	Econ.	Sp.	Descripció	CRÈDITS PRESSUPOSTARIS Inicials	Modificacions	Definitius	Despeses compromeses	Obligacions reconegudes netes	Pagaments	Obligacions pendents de pagament	Romanents de crèdit
8040	231	48122	02	SN CREU ROJA. REFUGIATS	0,00	50.000,00	50.000,00	50.000,00	50.000,00	50.000,00	0,00	0,00
8040	**231**			**Assistència social primària.**	**0,00**	**50.000,00**	**50.000,00**	**50.000,00**	**50.000,00**	**50.000,00**	**0,00**	**0,00**
8040	241	12000	01	SOUS GRUP A1	1.357,68	0,00	1.357,68	0,00	0,00	0,00	0,00	1.357,68
8040	241	12001	01	SOUS GRUP A2	11.739,12	0,00	11.739,12	11.929,98	11.929,98	11.929,98	0,00	-190,86
8040	241	12003	01	SOUS GRUP C1	1,00	881,41	882,41	0,00	0,00	0,00	0,00	882,41
8040	241	12004	01	SOUS GRUP C2	1,00	146,71	147,71	0,00	0,00	0,00	0,00	147,71
8040	241	12005	01	SOUS GRUP AP	6.714,00	0,00	6.714,00	6.786,48	6.786,48	6.786,48	0,00	-72,48
8040	241	12006	01	TRIENNIS FUNCIONARIS	2.566,68	0,00	2.566,68	2.609,10	2.609,10	2.609,10	0,00	-42,42
8040	241	12009	01	ALTRES RETRIBUCIONS BÀSIQUES FUNCIONARIS	10.140,89	432,41	10.573,30	9.459,34	9.459,34	9.459,34	0,00	1.113,96
8040	241	12100	01	COMPLEMENT DE DESTÍ	10.795,56	574,44	11.370,00	9.914,51	9.914,51	9.914,51	0,00	1.455,49
8040	241	12101	01	COMPLEMENT ESPECÍFIC	27.166,92	925,63	28.092,55	24.691,05	24.691,05	24.691,05	0,00	3.401,50
8040	241	12103	01	ALTRES COMPLEMENTS FUNCIONARIS	4.754,28	187,20	4.941,48	4.363,13	4.363,13	4.363,13	0,00	578,35
8040	241	13000	01	RETRIBUCIONS BÀSIQUES PERSONAL LABORAL FIX	187.676,36	20.398,48	208.074,84	161.269,32	161.269,32	161.269,32	0,00	46.805,52
8040	241	13001	01	HORES EXTRAORDINÀRIES PERSONAL LABORAL FIX	592,23	0,00	592,23	710,83	710,83	710,83	0,00	-118,60
8040	241	13002	01	ALTRES RETRIBUCIONS PERSONAL LABORAL FIX	1,00	0,00	1,00	0,00	0,00	0,00	0,00	1,00
8040	241	131	01	RETRIBUCIONS CONTRACTES TEMPORALS - PERSONAL PROJECTES	930.640,24	0,00	930.640,24	629.283,11	629.283,11	629.283,11	0,00	301.357,13
8040	241	150	01	PRODUCTIVITAT	4.951,20	0,00	4.951,20	5.826,18	5.826,18	5.826,18	0,00	-874,98
8040	241	151	01	GRATIFICACIONS	13,77	0,00	13,77	0,00	0,00	0,00	0,00	13,77
8040	241	153	01	COMPLEMENTS DE DEDICACIÓ ESPECIAL	1,00	0,00	1,00	0,00	0,00	0,00	0,00	1,00
8040	241	16000	01	QUOTA SEGURETAT SOCIAL	387.424,73	-815,88	386.608,85	297.749,01	297.749,01	297.749,01	0,00	88.859,84
8040	241	22606	01	ORGANITZACIÓ ACTES I CURSOS	118.600,00	91.348,03	209.948,03	89.346,10	89.346,10	66.537,29	22.808,81	120.601,93
8040	241	22606	02	ORGANITZACIÓ ACTES I CURSOS	0,00	31.339,00	31.339,00	31.339,00	10.769,00	10.769,00	0,00	20.570,00
8040	241	22699	01	DESPESES ESPECIALS	92.000,00	0,00	92.000,00	43.678,27	43.678,27	36.283,09	7.395,18	48.321,73

SITUACIÓ DE DESPESES. PRESSUPOST D'EXERCICI CORRENT

Liquidació del pressupost de despeses (Per Ap.Press.: Orgànica + Programa + Econòmica)

					CRÈDITS PRESSUPOSTARIS							
Org.	**Prog.**	**Econ.**	**Sp.**	**Descripció**	**Inicials**	**Modificacions**	**Definitius**	**Despeses compromeses**	**Obligacions reconegudes netes**	**Pagaments**	**Obligacions pendents de pagament**	**Romanents de crèdit**
8040	241	22706	01	TREBALLS D'ASSISTENCIA TÈCNICA	35.000,00	0,00	35.000,00	0,00	0,00	0,00	0,00	35.000,00
8040	241	22706	02	TREBALLS D'ASSISTENCIA TÈCNICA	0,00	20.507,01	20.507,01	20.507,01	20.507,01	20.507,01	0,00	0,00
8040	241	23020	01	DIETES	1.000,00	0,00	1.000,00	946,99	946,99	946,99	0,00	53,01
8040	241	23120	01	DESPLAÇAMENTS	15.000,00	0,00	15.000,00	10.801,41	10.801,41	10.801,41	0,00	4.198,59
8040	241	352	01	INTERESSOS DE DEMORA	3.000,00	0,00	3.000,00	0,00	0,00	0,00	0,00	3.000,00
8040	241	45104	02	SN UOC. JORNADES D'OCUPACIÓ DE QUALITAT AL TERRITORI	0,00	40.000,00	40.000,00	40.000,00	40.000,00	40.000,00	0,00	0,00
8040	241	46200	01	SUBVENCIONS A ENS LOCALS PER A VIVERS D'EMPRESES	46.200,00	0,00	46.200,00	33.000,00	0,00	0,00	0,00	46.200,00
8040	241	46200	02	SUBVENCIONS A ENS LOCALS PER A VIVERS D'EMPRESES	0,00	33.000,00	33.000,00	32.998,45	32.998,45	32.998,45	0,00	1,55
8040	241	48000	01	SUBVENCIONS IMPULS AL DESENVOLUPAMENT ECONÒMIC	90.000,00	0,00	90.000,00	89.992,19	0,00	0,00	0,00	90.000,00
8040	241	48100	01	ACCIONS SUPORT EMPRENEDORIA	50.000,00	0,00	50.000,00	35.000,00	35.000,00	22.000,00	13.000,00	15.000,00
8040	241	48121	01	SN ASSOCIACIÓ DE FAMILIARS DE PERSONES AMB DISCAPACITAT INTEL.LEC	40.000,00	0,00	40.000,00	40.000,00	0,00	0,00	0,00	40.000,00
8040	241	48121	02	SN ASSOCIACIÓ DE FAMILIARS DE PERSONES AMB DISCAPACITAT INTEL.LEC	0,00	40.000,00	40.000,00	40.000,00	40.000,00	40.000,00	0,00	0,00
8040	241	48206	01	FUNDACIÓ PRIVADA PER A LA PROMOCIÓ DE L'AUTOOCUPACIÓ DE CATALUNYA	0,00	35.688,30	35.688,30	0,00	0,00	0,00	0,00	35.688,30
8040	241	48207	01	FUNDACIÓ PARC CIENTÍFIC I TECNOLÒGIC DE TURISME I OCI DE CATALUNY	0,00	10.290,07	10.290,07	0,00	0,00	0,00	0,00	10.290,07
8040	241	48901	01	SN UNIÓ GENERAL DE TREBALLADORS I ASSOCIACIÓ D'AJUDA MÚTUA D'IMMI	12.000,00	6.000,00	18.000,00	18.000,00	0,00	0,00	0,00	18.000,00
8040	241	48901	02	SN UNIÓ GENERAL DE TREBALLADORS I ASSOCIACIÓ D'AJUDA MÚTUA D'IMMI	0,00	12.000,00	12.000,00	12.000,00	12.000,00	12.000,00	0,00	0,00
8040	241	48902	02	SN ASSOCIACIÓ D'EMPRESARIS I EMPRENEDORS (BPW-ADDE). ACTIVITATS	0,00	3.000,00	3.000,00	3.000,00	3.000,00	3.000,00	0,00	0,00
8040	241	48903	01	SN COMISSIONS OBRERES UNIÓ INTERCOMARCAL DE TARRAGONA. DINAMITZAC	12.000,00	6.000,00	18.000,00	18.000,00	0,00	0,00	0,00	18.000,00
8040	241	48903	02	SN COMISSIONS OBRERES UNIÓ INTERCOMARCAL DE TARRAGONA. DINAMITZAC	0,00	12.000,00	12.000,00	12.000,00	12.000,00	12.000,00	0,00	0,00
8040	241	48905	02	SN FUNDACIÓ CECOT INNOVACIÓ. ACTIVITATS CENTRE DE REEMPRESA DE CA	0,00	20.000,00	20.000,00	20.000,00	10.000,00	10.000,00	0,00	10.000,00
8040	241	48908	02	SN CAMBRA OFICIAL DE COMERÇ I INDÚSTRIA DE VALLS. SUPORT SERVEI C	0,00	3.000,00	3.000,00	3.000,00	3.000,00	3.000,00	0,00	0,00
8040	241	48909	02	SN CAMBRA DE COMERÇ, INDÚSTRIA I NAVEGACIÓ DE REUS. SUPORT SERVEI	0,00	3.000,00	3.000,00	3.000,00	3.000,00	3.000,00	0,00	0,00
8040	241	48955	02	SN PETITA I MITJANA EMPRESA DE CATALUNYA (PIMEC). ACTIVITATS	0,00	12.000,00	12.000,00	12.000,00	12.000,00	12.000,00	0,00	0,00
8040	241	48959	02	SN ASSOCIACIÓ D'EMPRESARIS DE LES COMARQUES DE L'EBRE. PLA D'ACTU	0,00	6.000,00	6.000,00	6.000,00	6.000,00	6.000,00	0,00	0,00
8040	241	48960	02	SN ASSOCIACIÓ CLÚSTER TIC REUS. PLA D'ACCIÓ CLÚSTER TIC CATALUNYA	0,00	10.000,00	10.000,00	2.159,24	2.159,24	2.159,24	0,00	7.840,76
8040	241	48972	01	SN FUNDACIÓ MONTSIÀ. ACTIVITATS	10.000,00	0,00	10.000,00	10.000,00	0,00	0,00	0,00	10.000,00
8040	241	48972	02	SN FUNDACIÓ MONTSIÀ. ACTIVITATS	0,00	10.000,00	10.000,00	10.000,00	10.000,00	10.000,00	0,00	0,00

SITUACIÓ DE DESPESES. PRESSUPOST D'EXERCICI CORRENT

Liquidació del pressupost de despeses (Per Ap.Press.: Orgànica + Programa + Econòmica)

Org.	Prog.	Econ.	Sp.	Descripció	CRÈDITS PRESSUPOSTARIS Inicials	Modificacions	Definitius	Despeses compromeses	Obligacions reconegudes netes	Pagaments	Obligacions pendents de pagament	Romanents de crèdit
8040	**241**			**Foment de l'ocupació.**	**2.111.337,66**	**427.902,81**	**2.539.240,47**	**1.801.360,70**	**1.561.798,51**	**1.518.594,52**	**43.203,99**	**977.441,96**
8040	341	48963	02	SN FUNDACIÓ TARRAGONA 2017. FORMACIÓ VOLUNTARIAT I DIRECTORS DE S	0,00	63.145,00	63.145,00	58.663,23	56.780,73	56.780,73	0,00	6.364,27
8040	**341**			**Promoció i foment de l'esport.**	**0,00**	**63.145,00**	**63.145,00**	**58.663,23**	**56.780,73**	**56.780,73**	**0,00**	**6.364,27**
8040	433	46200	01	PROGRAMA DE SUBVENCIONS PER AL FOMENT DEL COWORKING	60.000,00	0,00	60.000,00	57.258,06	0,00	0,00	0,00	60.000,00
8040	433	46200	02	PROGRAMA DE SUBVENCIONS PER AL FOMENT DEL COWORKING	0,00	62.091,28	62.091,28	61.766,24	54.062,24	54.062,24	0,00	8.029,04
8040	**433**			**Desenvolupament empresarial.**	**60.000,00**	**62.091,28**	**122.091,28**	**119.024,30**	**54.062,24**	**54.062,24**	**0,00**	**68.029,04**
8040	439	48195	01	SN FEDERACIÓ DE FIRES DE CATALUNYA. 25è CONGRÈS DE FIRES DE CATAL	0,00	5.000,00	5.000,00	5.000,00	0,00	0,00	0,00	5.000,00
8040	439	48903	02	SN CAMBRA OFICIAL DE COMERÇ, INDÚSTRIA I NAVEGACIÓ DE TARRAGONA.	0,00	3.000,00	3.000,00	3.000,00	3.000,00	3.000,00	0,00	0,00
8040	439	48904	02	SN CAMBRA OFICIAL DE COMERÇ, INDÚSTRIA I NAVEGACIÓ TORTOSA. ACTIV	0,00	3.000,00	3.000,00	3.000,00	3.000,00	3.000,00	0,00	0,00
8040	439	48970	01	SN FUNDACIÓ GRESOL	15.000,00	0,00	15.000,00	15.000,00	15.000,00	15.000,00	0,00	0,00
8040	439	48974	01	SN CAMBRA TARRAGONA. ESTUDI RETAIL TRENDS	0,00	30.000,00	30.000,00	30.000,00	0,00	0,00	0,00	30.000,00
8040	**439**			**Altres actuacions sectorials.**	**15.000,00**	**41.000,00**	**56.000,00**	**56.000,00**	**21.000,00**	**21.000,00**	**0,00**	**35.000,00**
8040	920	48128	01	SN ASOCIACIÓN ESPAÑOLA DE DIRECTIVOS. CONGRÉS	0,00	10.000,00	10.000,00	10.000,00	0,00	0,00	0,00	10.000,00
8040	**920**			**Administració general.**	**0,00**	**10.000,00**	**10.000,00**	**10.000,00**	**0,00**	**0,00**	**0,00**	**10.000,00**
8040				**Polítiques Actives d'Ocupació**	**2.186.337,66**	**654.139,09**	**2.840.476,75**	**2.095.048,23**	**1.743.641,48**	**1.700.437,49**	**43.203,99**	**1.096.835,27**

SITUACIÓ DE DESPESES. PRESSUPOST D'EXERCICI CORRENT

Liquidació del pressupost de despeses (Per Ap.Press.: Orgànica + Programa + Econòmica)

Org.	Prog.	Econ.	Sp.	Descripció	CRÈDITS PRESSUPOSTARIS Inicials	Modificacions	Definitius	Despeses compromeses	Obligacions reconegudes netes	Pagaments	Obligacions pendents de pagament	Romanents de crèdit
8050	912	11000	01	RETRIBUCIONS PERSONAL EVENTUAL	490.668,22	0,00	490.668,22	481.344,07	481.344,07	481.344,07	0,00	9.324,15
8050	912	16000	01	QUOTA SEGURETAT SOCIAL	152.597,81	0,00	152.597,81	156.846,44	156.846,44	156.846,44	0,00	-4.248,63
8050	**912**			**Òrgans de govern.**	**643.266,03**	**0,00**	**643.266,03**	**638.190,51**	**638.190,51**	**638.190,51**	**0,00**	**5.075,52**
8050				**Suport als Òrgans de Govern**	**643.266,03**	**0,00**	**643.266,03**	**638.190,51**	**638.190,51**	**638.190,51**	**0,00**	**5.075,52**

SITUACIÓ DE DESPESES. PRESSUPOST D'EXERCICI CORRENT

Liquidació del pressupost de despeses (Per Ap.Press.: Orgànica + Programa + Econòmica)

Org.	Prog.	Econ.	Sp.	Descripció	CRÈDITS PRESSUPOSTARIS Inicials	Modificacions	Definitius	Despeses compromeses	Obligacions reconegudes netes	Pagaments	Obligacions pendents de pagament	Romanents de crèdit
9000	920	12000	01	SOUS GRUP A1	14.255,16	135,76	14.390,92	13.797,06	13.797,06	13.797,06	0,00	593,86
9000	920	12001	01	SOUS GRUP A2	1,00	0,00	1,00	0,00	0,00	0,00	0,00	1,00
9000	920	12003	01	SOUS GRUP C1	8.814,12	0,00	8.814,12	8.722,93	8.722,93	8.722,93	0,00	91,19
9000	920	12004	01	SOUS GRUP C2	7.702,56	0,00	7.702,56	7.454,94	7.454,94	7.454,94	0,00	247,62
9000	920	12005	01	SOUS GRUP AP	1,00	0,00	1,00	0,00	0,00	0,00	0,00	1,00
9000	920	12006	01	TRIENNIS FUNCIONARIS	9.110,40	0,00	9.110,40	9.478,76	9.478,76	9.478,76	0,00	-368,36
9000	920	12009	01	ALTRES RETRIBUCIONS BÀSIQUES	19.801,96	-187,22	19.614,74	19.607,76	19.607,76	19.607,76	0,00	6,98
9000	920	12100	01	COMPLEMENT DE DESTÍ	23.723,28	-338,54	23.384,74	22.349,10	22.349,10	22.349,10	0,00	1.035,64
9000	920	12101	01	COMPLEMENT ESPECÍFIC	54.995,40	-755,62	54.239,78	52.493,28	52.493,28	52.493,28	0,00	1.746,50
9000	920	12103	01	ALTRES COMPLEMENTS FUNCIONARIS	9.428,28	-112,93	9.315,35	8.952,48	8.952,48	8.952,48	0,00	362,87
9000	920	13000	01	RETRIBUCIONS BÀSIQUES PERSONAL LABORAL FIX	26.097,22	0,00	26.097,22	21.274,17	21.274,17	21.274,17	0,00	4.823,05
9000	920	13001	01	HORES EXTRAORDINÀRIES PERSONAL LABORAL FIX	606,00	0,00	606,00	0,00	0,00	0,00	0,00	606,00
9000	920	13002	01	ALTRES RETRIBUCIONS PERSONAL LABORAL FIX	1,00	0,00	1,00	0,00	0,00	0,00	0,00	1,00
9000	920	150	01	PRODUCTIVITAT	14.854,60	0,00	14.854,60	15.094,98	15.094,98	15.094,98	0,00	-240,38
9000	920	151	01	GRATIFICACIONS	909,00	0,00	909,00	0,00	0,00	0,00	0,00	909,00
9000	920	153	01	COMPLEMENTS DE DEDICACIÓ ESPECIAL	1,00	0,00	1,00	0,00	0,00	0,00	0,00	1,00
9000	920	16000	01	QUOTA SEGURETAT SOCIAL	45.458,46	-377,56	45.080,90	37.639,47	37.639,47	37.639,47	0,00	7.441,43
9000	920	23020	01	DIETES	200,00	0,00	200,00	0,00	0,00	0,00	0,00	200,00
9000	920	23120	01	DESPLAÇAMENTS	1.200,00	0,00	1.200,00	471,80	471,80	471,80	0,00	728,20
9000	920	64000	02	SN ADQUISICIÓ ITEC PROGRAMARI TCQi	0,00	103.701,84	103.701,84	103.701,84	103.701,84	0,00	103.701,84	0,00
9000	**920**			**Administració general.**	**237.160,44**	**102.065,73**	**339.226,17**	**321.038,57**	**321.038,57**	**217.336,73**	**103.701,84**	**18.187,60**
9000	922	22699	01	DESPESES ESPECIALS	15.000,00	0,00	15.000,00	5.473,54	5.473,54	4.660,29	813,25	9.526,46

SITUACIÓ DE DESPESES. PRESSUPOST D'EXERCICI CORRENT

Liquidació del pressupost de despeses (Per Ap.Press.: Orgànica + Programa + Econòmica)

					CRÈDITS PRESSUPOSTARIS							
Org.	**Prog.**	**Econ.**	**Sp.**	**Descripció**	**Inicials**	**Modificacions**	**Definitius**	**Despeses compromeses**	**Obligacions reconegudes netes**	**Pagaments**	**Obligacions pendents de pagament**	**Romanents de crèdit**
9000	922	46700	01	SN CONSORCI LOCALRET. ACTIVITATS	62.000,00	0,00	62.000,00	62.000,00	0,00	0,00	0,00	62.000,00
9000	922	46700	02	SN CONSORCI LOCALRET. ACTIVITATS	0,00	62.000,00	62.000,00	62.000,00	62.000,00	62.000,00	0,00	0,00
9000	**922**			**Coordinació i organització institucional de les entitats locals.**	**77.000,00**	**62.000,00**	**139.000,00**	**129.473,54**	**67.473,54**	**66.660,29**	**813,25**	**71.526,46**
9000	926	46205	01	SN AJUNTAMENT DE TARRAGONA. TELECOMINICACIONS	6.000,00	0,00	6.000,00	5.803,16	0,00	0,00	0,00	6.000,00
9000	**926**			**Comunicacions internes.**	**6.000,00**	**0,00**	**6.000,00**	**5.803,16**	**0,00**	**0,00**	**0,00**	**6.000,00**
9000				**Gestió de Coneixement i Qualitat**	**320.160,44**	**164.065,73**	**484.226,17**	**456.315,27**	**388.512,11**	**283.997,02**	**104.515,09**	**95.714,06**

SITUACIÓ DE DESPESES. PRESSUPOST D'EXERCICI CORRENT

Liquidació del pressupost de despeses (Per Ap.Press.: Orgànica + Programa + Econòmica)

Org.	Prog.	Econ.	Sp.	Descripció	CRÈDITS PRESSUPOSTARIS Inicials	Modificacions	Definitius	Despeses compromeses	Obligacions reconegudes netes	Pagaments	Obligacions pendents de pagament	Romanents de crèdit
9010	920	12000	01	SOUS GRUP A1	1,00	0,00	1,00	0,00	0,00	0,00	0,00	1,00
9010	920	12001	01	SOUS GRUP A2	1,00	0,00	1,00	0,00	0,00	0,00	0,00	1,00
9010	920	12003	01	SOUS GRUP C1	1,00	0,00	1,00	0,00	0,00	0,00	0,00	1,00
9010	920	12004	01	SOUS GRUP C2	1,00	0,00	1,00	0,00	0,00	0,00	0,00	1,00
9010	920	12005	01	SOUS GRUP AP	1,00	0,00	1,00	0,00	0,00	0,00	0,00	1,00
9010	920	12006	01	TRIENNIS FUNCIONARIS	1,00	0,00	1,00	0,00	0,00	0,00	0,00	1,00
9010	920	12009	01	ALTRES RETRIBUCIONS BÀSIQUES	1,00	0,00	1,00	0,00	0,00	0,00	0,00	1,00
9010	920	12100	01	COMPLEMENT DE DESTÍ	1,00	0,00	1,00	0,00	0,00	0,00	0,00	1,00
9010	920	12101	01	COMPLEMENT ESPECÍFIC	1,00	0,00	1,00	0,00	0,00	0,00	0,00	1,00
9010	920	12103	01	ALTRES COMPLEMENTS FUNCIONARIS	1,00	0,00	1,00	0,00	0,00	0,00	0,00	1,00
9010	920	13000	01	RETRIBUCIONS BÀSIQUES PERSONAL LABORAL FIX	74.658,72	0,00	74.658,72	55.945,50	55.945,50	55.945,50	0,00	18.713,22
9010	920	13001	01	HORES EXTRAORDINÀRIES PERSONAL LABORAL FIX	50,50	0,00	50,50	0,00	0,00	0,00	0,00	50,50
9010	920	13002	01	ALTRES RETRIBUCIONS PERSONAL LABORAL FIX	1,00	0,00	1,00	0,00	0,00	0,00	0,00	1,00
9010	920	150	01	PRODUCTIVITAT	2,00	0,00	2,00	0,00	0,00	0,00	0,00	2,00
9010	920	151	01	GRATIFICACIONS	50,50	0,00	50,50	0,00	0,00	0,00	0,00	50,50
9010	920	153	01	COMPLEMENTS DE DEDICACIÓ ESPECIAL	1,00	0,00	1,00	0,00	0,00	0,00	0,00	1,00
9010	920	16000	01	QUOTA SEGURETAT SOCIAL	24.638,38	0,00	24.638,38	23.300,45	23.300,45	23.300,45	0,00	1.337,93
9010	920	23020	01	DIETES	200,00	0,00	200,00	0,00	0,00	0,00	0,00	200,00
9010	920	23120	01	DESPLAÇAMENTS	200,00	0,00	200,00	0,00	0,00	0,00	0,00	200,00
9010	**920**			**Administració general.**	**99.812,10**	**0,00**	**99.812,10**	**79.245,95**	**79.245,95**	**79.245,95**	**0,00**	**20.566,15**
9010	922	22699	01	GESTIONAR DESPESES ESPECIALS	1.000,00	0,00	1.000,00	49,30	49,30	49,30	0,00	950,70
9010	922	22699	02	GESTIONAR DESPESES ESPECIALS	0,00	3.630,00	3.630,00	3.630,00	0,00	0,00	0,00	3.630,00

SITUACIÓ DE DESPESES. PRESSUPOST D'EXERCICI CORRENT

Liquidació del pressupost de despeses (Per Ap.Press.: Orgànica + Programa + Econòmica)

					CRÈDITS PRESSUPOSTARIS							
Org.	**Prog.**	**Econ.**	**Sp.**	**Descripció**	**Inicials**	**Modificacions**	**Definitius**	**Despeses compromeses**	**Obligacions reconegudes netes**	**Pagaments**	**Obligacions pendents de pagament**	**Romanents de crèdit**
9010	922	22706	01	ESTUDIS I TREBALLS TÈCNICS	33.006,55	0,00	33.006,55	32.773,23	14.635,33	11.368,33	3.267,00	18.371,22
9010	922	22706	02	ESTUDIS I TREBALLS TÈCNICS	0,00	14.822,50	14.822,50	14.822,50	0,00	0,00	0,00	14.822,50
9010	**922**			**Coordinació i organització institucional de les entitats locals.**	**34.006,55**	**18.452,50**	**52.459,05**	**51.275,03**	**14.684,63**	**11.417,63**	**3.267,00**	**37.774,42**
9010				**Excel·lència Corporativa**	**133.818,65**	**18.452,50**	**152.271,15**	**130.520,98**	**93.930,58**	**90.663,58**	**3.267,00**	**58.340,57**

SITUACIÓ DE DESPESES. PRESSUPOST D'EXERCICI CORRENT

Liquidació del pressupost de despeses (Per Ap.Press.: Orgànica + Programa + Econòmica)

					CRÈDITS PRESSUPOSTARIS							
Org.	**Prog.**	**Econ.**	**Sp.**	**Descripció**	**Inicials**	**Modificacions**	**Definitius**	**Despeses compromeses**	**Obligacions reconegudes netes**	**Pagaments**	**Obligacions pendents de pagament**	**Romanents de crèdit**
9020	4910	12000	01	SOUS GRUP A1	1.357,68	0,00	1.357,68	0,00	0,00	0,00	0,00	1.357,68
9020	4910	12001	01	SOUS GRUP A2	24.652,20	0,00	24.652,20	28.824,66	28.824,66	28.824,66	0,00	-4.172,46
9020	4910	12003	01	SOUS GRUP C1	8.814,12	0,00	8.814,12	8.441,12	8.441,12	8.441,12	0,00	373,00
9020	4910	12004	01	SOUS GRUP C2	1,00	0,00	1,00	0,00	0,00	0,00	0,00	1,00
9020	4910	12005	01	SOUS GRUP AP	1,00	0,00	1,00	0,00	0,00	0,00	0,00	1,00
9020	4910	12006	01	TRIENNIS FUNCIONARIS	7.941,00	0,00	7.941,00	7.828,79	7.828,79	7.828,79	0,00	112,21
9020	4910	12009	01	ALTRES RETRIBUCIONS BÀSIQUES	19.064,97	0,00	19.064,97	20.228,94	20.228,94	20.228,94	0,00	-1.163,97
9020	4910	12100	01	COMPLEMENT DE DESTÍ	22.148,16	0,00	22.148,16	22.210,91	22.210,91	22.210,91	0,00	-62,75
9020	4910	12101	01	COMPLEMENT ESPECÍFIC	49.942,08	0,00	49.942,08	49.346,96	49.346,96	49.346,96	0,00	595,12
9020	4910	12103	01	ALTRES COMPLEMENTS FUNCIONARIS	9.585,00	0,00	9.585,00	9.562,36	9.562,36	9.562,36	0,00	22,64
9020	4910	13000	01	RETRIBUCIONS BÀSIQUES PERSONAL LABORAL FIX	332.108,54	0,00	332.108,54	281.586,99	281.586,99	281.586,99	0,00	50.521,55
9020	4910	13001	01	HORES EXTRAORDINÀRIES PERSONAL LABORAL FIX	707,00	0,00	707,00	777,78	777,78	777,78	0,00	-70,78
9020	4910	13002	01	ALTRES RETRIBUCIONS PERSONAL LABORAL FIX	1,00	0,00	1,00	0,00	0,00	0,00	0,00	1,00
9020	4910	150	01	PRODUCTIVITAT	14.776,32	0,00	14.776,32	18.670,46	18.670,46	18.670,46	0,00	-3.894,14
9020	4910	151	01	GRATIFICACIONS	303,00	0,00	303,00	99,02	99,02	99,02	0,00	203,98
9020	4910	153	01	COMPLEMENTS DE DEDICACIÓ ESPECIAL	4.958,64	0,00	4.958,64	5.859,04	5.859,04	5.859,04	0,00	-900,40
9020	4910	16000	01	QUOTA SEGURETAT SOCIAL	154.477,33	0,00	154.477,33	131.017,24	131.017,24	131.017,24	0,00	23.460,09
9020	4910	22203	01	COMUNICACIONS INFORMÀTIQUES	380.000,00	0,00	380.000,00	499.783,80	285.063,69	247.995,24	37.068,45	94.936,31
9020	4910	22203	02	COMUNICACIONS INFORMÀTIQUES	0,00	36.557,69	36.557,69	36.557,69	23.009,59	14.511,42	8.498,17	13.548,10
9020	4910	23020	01	DIETES	200,00	0,00	200,00	98,40	98,40	98,40	0,00	101,60
9020	4910	23120	01	DESPLAÇAMENTS	1.500,00	0,00	1.500,00	1.020,62	1.020,62	1.020,62	0,00	479,38
9020	**4910**			**Informàtica municipal**	**1.032.539,04**	**36.557,69**	**1.069.096,73**	**1.121.914,78**	**893.646,57**	**848.079,95**	**45.566,62**	**175.450,16**

SITUACIÓ DE DESPESES. PRESSUPOST D'EXERCICI CORRENT

Liquidació del pressupost de despeses (Per Ap.Press.: Orgànica + Programa + Econòmica)

					CRÈDITS PRESSUPOSTARIS							
Org.	**Prog.**	**Econ.**	**Sp.**	**Descripció**	**Inicials**	**Modificacions**	**Definitius**	**Despeses compromeses**	**Obligacions reconegudes netes**	**Pagaments**	**Obligacions pendents de pagament**	**Romanents de crèdit**
9020	4911	22203	01	COMUNICACIONS INFORMÀTIQUES	225.000,00	0,00	225.000,00	178.703,66	68.044,38	55.576,59	12.467,79	156.955,62
9020	4911	22203	02	COMUNICACIONS INFORMÀTIQUES	0,00	240.758,78	240.758,78	191.560,63	42.240,74	30.721,54	11.519,20	198.518,04
9020	4911	22706	01	ESTUDIS I TREBALLS TÈCNICS	139.500,00	0,00	139.500,00	38.635,35	18.605,48	13.467,36	5.138,12	120.894,52
9020	**4911**			**Societat de la informació.**	**364.500,00**	**240.758,78**	**605.258,78**	**408.899,64**	**128.890,60**	**99.765,49**	**29.125,11**	**476.368,18**
9020	920	21300	01	REPARACIÓ I CONSERVACIÓ MAQUINÀRIA	3.000,00	0,00	3.000,00	1.468,97	1.468,97	1.323,77	145,20	1.531,03
9020	920	21600	01	CONTRACTES MANTENIMENT EQUIPAMENT INFORMÀTIC	778.000,00	0,00	778.000,00	639.463,39	568.041,63	529.748,92	38.292,71	209.958,37
9020	920	21600	02	CONTRACTES MANTENIMENT EQUIPAMENT INFORMÀTIC	0,00	34.333,03	34.333,03	37.902,00	30.255,18	30.255,18	0,00	4.077,85
9020	920	22002	01	MATERIAL INFORMÀTIC ORDINARI NO INVENTARIABLE	98.000,00	0,00	98.000,00	85.312,20	71.928,69	65.605,65	6.323,04	26.071,31
9020	920	22002	02	MATERIAL INFORMATIC ORDINARI NO INVENTARIABLE	0,00	32.245,49	32.245,49	32.245,49	2.436,96	2.436,96	0,00	29.808,53
9020	920	22200	01	COMUNICACIONS TELEFÒNIQUES	375.000,00	0,00	375.000,00	290.110,11	78.421,03	71.232,81	7.188,22	296.578,97
9020	920	22200	02	COMUNICACIONS TELEFÒNIQUES	0,00	201.777,91	201.777,91	201.777,91	4.305,18	4.305,18	0,00	197.472,73
9020	920	22203	02	INFRAESTRUCTURES INFORMÀTIQUES	0,00	149.273,43	149.273,43	149.273,43	0,00	0,00	0,00	149.273,43
9020	920	22699	01	ALTRES DESPESES DIVERSES.	5.000,00	0,00	5.000,00	0,00	0,00	0,00	0,00	5.000,00
9020	920	22699	02	DESPESES ESPECIALS	0,00	2.260,61	2.260,61	2.260,61	479,61	479,61	0,00	1.781,00
9020	920	22706	01	ESTUDIS I TREBALLS TÈCNICS	60.500,00	25.000,00	85.500,00	106.350,75	73.068,83	67.006,77	6.062,06	12.431,17
9020	920	22706	02	ESTUDIS I TREBALLS TÈCNICS	0,00	69.741,17	69.741,17	69.741,17	40.240,58	35.400,58	4.840,00	29.500,59
9020	920	63600	01	EQUIPAMENT INFORMÀTIC	477.500,00	-25.000,00	452.500,00	382.470,59	277.888,98	142.160,19	135.728,79	174.611,02
9020	920	63600	02	EQUIPAMENT INFORMÀTIC	0,00	483.511,74	483.511,74	273.087,85	254.056,29	254.056,29	0,00	229.455,45
9020	920	64101	01	APLICACIONS INFORMÀTIQUES	80.000,00	0,00	80.000,00	27.693,65	22.298,02	22.298,02	0,00	57.701,98
9020	920	64101	02	APLICACIONS INFORMÀTIQUES	0,00	77.250,10	77.250,10	58.953,23	44.859,15	44.859,15	0,00	32.390,95
9020	**920**			**Administració general.**	**1.877.000,00**	**1.050.393,48**	**2.927.393,48**	**2.358.111,35**	**1.469.749,10**	**1.271.169,08**	**198.580,02**	**1.457.644,38**
9020				**Infraestructures Informàtiques**	**3.274.039,04**	**1.327.709,95**	**4.601.748,99**	**3.888.925,77**	**2.492.286,27**	**2.219.014,52**	**273.271,75**	**2.109.462,72**

SITUACIÓ DE DESPESES. PRESSUPOST D'EXERCICI CORRENT

Liquidació del pressupost de despeses (Per Ap.Press.: Orgànica + Programa + Econòmica)

Org.	Prog.	Econ.	Sp.	Descripció	CRÈDITS PRESSUPOSTARIS Inicials	Modificacions	Definitius	Despeses compromeses	Obligacions reconegudes netes	Pagaments	Obligacions pendents de pagament	Romanents de crèdit
9030	4910	12000	01	SOUS GRUP A1	1,00	0,00	1,00	0,00	0,00	0,00	0,00	1,00
9030	4910	12001	01	SOUS GRUP A2	70.434,72	117,39	70.552,11	71.483,76	71.483,76	71.483,76	0,00	-931,65
9030	4910	12003	01	SOUS GRUP C1	1,00	0,00	1,00	0,00	0,00	0,00	0,00	1,00
9030	4910	12004	01	SOUS GRUP C2	1,00	0,00	1,00	0,00	0,00	0,00	0,00	1,00
9030	4910	12005	01	SOUS GRUP AP	1,00	0,00	1,00	0,00	0,00	0,00	0,00	1,00
9030	4910	12006	01	TRIENNIS FUNCIONARIS	16.122,60	0,00	16.122,60	15.928,32	15.928,32	15.928,32	0,00	194,28
9030	4910	12009	01	ALTRES RETRIBUCIONS BÀSIQUES	36.748,28	63,79	36.812,07	37.009,07	37.009,07	37.009,07	0,00	-197,00
9030	4910	12100	01	COMPLEMENT DE DESTÍ	40.171,80	71,39	40.243,19	39.815,54	39.815,54	39.815,54	0,00	427,65
9030	4910	12101	01	COMPLEMENT ESPECÍFIC	99.187,56	195,99	99.383,55	98.227,17	98.227,17	98.227,17	0,00	1.156,38
9030	4910	12103	01	ALTRES COMPLEMENTS FUNCIONARIS	17.328,24	29,76	17.358,00	17.182,68	17.182,68	17.182,68	0,00	175,32
9030	4910	13000	01	RETRIBUCIONS BÀSIQUES PERSONAL LABORAL FIX	579.073,25	0,00	579.073,25	591.183,80	591.183,80	591.183,80	0,00	-12.110,55
9030	4910	13001	01	HORES EXTRAORDINÀRIES PERSONAL LABORAL FIX	71,54	0,00	71,54	562,87	562,87	562,87	0,00	-491,33
9030	4910	13002	01	ALTRES RETRIBUCIONS PERSONAL LABORAL FIX	1,00	0,00	1,00	0,00	0,00	0,00	0,00	1,00
9030	4910	150	01	PRODUCTIVITAT	18.656,28	0,00	18.656,28	28.985,51	28.985,51	28.985,51	0,00	-10.329,23
9030	4910	151	01	GRATIFICACIONS	29,46	0,00	29,46	838,17	838,17	838,17	0,00	-808,71
9030	4910	153	01	COMPLEMENTS DE DEDICACIÓ ESPECIAL	1,00	0,00	1,00	0,00	0,00	0,00	0,00	1,00
9030	4910	16000	01	QUOTA SEGURETAT SOCIAL	264.987,52	143,48	265.131,00	252.236,92	252.236,92	252.236,92	0,00	12.894,08
9030	4910	22706	02	CONTRACTACIÓ DE SERVEIS TÈCNICS INFORMÀTICS	0,00	5.701,52	5.701,52	5.701,52	0,00	0,00	0,00	5.701,52
9030	4910	23020	01	DIETES	500,00	0,00	500,00	168,30	168,30	168,30	0,00	331,70
9030	4910	23120	01	DESPLAÇAMENTS	2.000,00	0,00	2.000,00	693,41	693,41	693,41	0,00	1.306,59
9030	4910	64101	02	APLICACIONS INFORMÀTIQUES	0,00	1.834,71	1.834,71	1.834,71	0,00	0,00	0,00	1.834,71
9030	**4910**			**Informàtica municipal**	**1.145.317,25**	**8.158,03**	**1.153.475,28**	**1.161.851,75**	**1.154.315,52**	**1.154.315,52**	**0,00**	**-840,24**

SITUACIÓ DE DESPESES. PRESSUPOST D'EXERCICI CORRENT

Liquidació del pressupost de despeses (Per Ap.Press.: Orgànica + Programa + Econòmica)

					CRÈDITS PRESSUPOSTARIS							
Org.	**Prog.**	**Econ.**	**Sp.**	**Descripció**	**Inicials**	**Modificacions**	**Definitius**	**Despeses compromeses**	**Obligacions reconegudes netes**	**Pagaments**	**Obligacions pendents de pagament**	**Romanents de crèdit**
9030	920	21600	01	MANTENIMENT INFORMÀTIC	366.500,00	97.000,00	463.500,00	478.126,41	355.203,63	253.896,37	101.307,26	108.296,37
9030	920	21600	02	MANTENIMENT INFORMÀTIC	0,00	45.111,33	45.111,33	35.846,86	24.439,68	24.439,68	0,00	20.671,65
9030	920	22706	01	ESTUDIS I TREBALLS TÈCNICS.	10.000,00	0,00	10.000,00	3.496,90	3.496,90	3.496,90	0,00	6.503,10
9030	920	22706	02	CONTRACTACIÓ I SERVEIS TÈCNICS INFORMÀTICS	0,00	11.982,64	11.982,64	11.982,64	0,00	0,00	0,00	11.982,64
9030	920	63600	02	EQUIPAMENT INFORMÀTIC	0,00	1.572,00	1.572,00	1.572,00	0,00	0,00	0,00	1.572,00
9030	920	64101	01	APLICACIONS INFORMÀTIQUES	241.000,00	-97.000,00	144.000,00	100.305,26	43.553,84	5.569,00	37.984,84	100.446,16
9030	920	64101	02	APLICACIONS INFORMÀTIQUES	0,00	175.671,79	175.671,79	126.023,38	44.050,05	44.050,05	0,00	131.621,74
9030	**920**			**Administració general.**	**617.500,00**	**234.337,76**	**851.837,76**	**757.353,45**	**470.744,10**	**331.452,00**	**139.292,10**	**381.093,66**
9030	931	64101	02	EQUIPAMENT INFORMÀTIC	0,00	33.507,51	33.507,51	33.507,51	0,00	0,00	0,00	33.507,51
9030	**931**			**Política econòmica i fiscal.**	**0,00**	**33.507,51**	**33.507,51**	**33.507,51**	**0,00**	**0,00**	**0,00**	**33.507,51**
9030				**Aplicacions Informàtiques**	**1.762.817,25**	**276.003,30**	**2.038.820,55**	**1.952.712,71**	**1.625.059,62**	**1.485.767,52**	**139.292,10**	**413.760,93**

SITUACIÓ DE DESPESES. PRESSUPOST D'EXERCICI CORRENT

Liquidació del pressupost de despeses (Per Ap.Press.: Orgànica + Programa + Econòmica)

Org.	Prog.	Econ.	Sp.	Descripció	CRÈDITS PRESSUPOSTARIS Inicials	Modificacions	Definitius	Despeses compromeses	Obligacions reconegudes netes	Pagaments	Obligacions pendents de pagament	Romanents de crèdit
9040	920	48105	02	PREMI CURTMETRATGES TINET	0,00	1.500,00	1.500,00	1.500,00	0,00	0,00	0,00	1.500,00
9040	**920**			**Administració general.**	**0,00**	**1.500,00**	**1.500,00**	**1.500,00**	**0,00**	**0,00**	**0,00**	**1.500,00**
9040				**Entorn Web**	**0,00**	**1.500,00**	**1.500,00**	**1.500,00**	**0,00**	**0,00**	**0,00**	**1.500,00**
				TOTAL	**129.860.000,00**	**137.919.167,31**	**267.779.167,31**	**211.298.474,17**	**126.381.123,78**	**114.890.433,49**	**11.490.690,29**	**141.398.043,53**

SITUACIÓ DE DESPESES. PRESSUPOST D'EXERCICI CORRENT

Liquidació del pressupost de despeses (Per Orgànica: Orgànica)

		CRÈDITS PRESSUPOSTARIS							
Org.	**Descripció**	**Inicials**	**Modificacions**	**Definitius**	**Despeses compromeses**	**Obligacions reconegudes netes**	**Pagaments**	**Obligacions pendents de pagament**	**Romanents de crèdit**
0000	Òrgans de Govern	1.764.107,42	41.766,10	1.805.873,52	1.638.207,95	1.549.924,62	1.549.924,62	0,00	255.948,90
1000	Administració i Gestió d'Informació General	351.643,84	75.433,00	427.076,84	315.908,34	303.626,84	270.918,95	32.707,89	123.450,00
1010	Actuacions Integrals al Territori i Cooperació	25.407.397,86	67.749.882,57	93.157.280,43	87.596.319,19	33.801.490,52	31.570.104,68	2.231.385,84	59.355.789,91
1011	Secretaria i Intervenció Municipal	2.637.025,89	36.331,82	2.673.357,71	2.240.467,98	2.240.467,98	2.240.467,98	0,00	432.889,73
1013	Serveis econòmics municipals	307.892,86	825,74	308.718,60	290.051,15	290.051,15	290.051,15	0,00	18.667,45
1014	Arquitectura municipal	804.091,51	46.538,27	850.629,78	759.286,04	745.577,04	743.760,24	1.816,80	105.052,74
1020	Formació	293.975,14	6.093,05	300.068,19	223.922,17	218.477,17	218.477,17	0,00	81.591,02
1200	Medi Ambient, Salut Pública, Enginyeria Municipal i Territori	7.145.004,75	11.456.283,30	18.601.288,05	11.329.006,84	7.035.490,28	6.765.119,96	270.370,32	11.565.797,77
2010	Cultura	9.402.816,95	9.218.823,26	18.621.640,21	17.186.846,11	9.922.207,09	9.262.953,48	659.253,61	8.699.433,12
2011	Museu d'Art Modern	662.188,21	199.256,12	861.444,33	767.162,80	736.738,44	711.988,45	24.749,99	124.705,89
2020	Gestió de Centres d'Educació	1.108.555,06	773.443,28	1.881.998,34	807.403,29	605.414,55	566.998,05	38.416,50	1.276.583,79
2021	Centre Públic d'Educació Especial Sant Rafael	3.207.716,24	122.160,52	3.329.876,76	3.173.641,84	3.025.332,96	2.980.882,88	44.450,08	304.543,80
2022	Centre Públic d'Educació Especial Sant Jordi	1.171.884,64	16.469,08	1.188.353,72	1.227.797,33	1.197.111,37	1.178.775,13	18.336,24	-8.757,65
2023	Centre Públic d'Educació Especial Alba	1.885.660,22	28.836,93	1.914.497,15	1.904.989,85	1.885.157,08	1.872.170,45	12.986,63	29.340,07
2031	Escola i Conservatori de Música de Tarragona	2.660.398,62	82.801,05	2.743.199,67	2.719.738,56	2.694.499,19	2.664.918,10	29.581,09	48.700,48
2032	Escola i Conservatori de Música de Reus	1.924.998,86	137.569,72	2.062.568,58	2.005.357,30	1.983.733,80	1.961.643,62	22.090,18	78.834,78
2033	Escola i Conservatori de Música de Tortosa	1.696.422,19	43.134,95	1.739.557,14	1.717.051,06	1.699.152,27	1.686.573,78	12.578,49	40.404,87
2041	Escola d'Art i Disseny de Tarragona	2.049.029,60	57.974,88	2.107.004,48	1.994.676,41	1.976.103,45	1.929.314,11	46.789,34	130.901,03
2042	Escola d'Art i Disseny de Reus	937.893,39	63.072,12	1.000.965,51	956.174,82	935.570,45	911.102,01	24.468,44	65.395,06
2043	Escola d'Art i Disseny de Tortosa	879.513,68	26.970,14	906.483,82	901.911,06	881.706,46	868.255,63	13.450,83	24.777,36
3000	Serveis Tècnics Territorials	201.296,56	185.799,08	387.095,64	228.284,02	177.846,17	168.589,67	9.256,50	209.249,47
3010	Explotació	936.985,96	457.685,14	1.394.671,10	1.416.424,24	1.148.632,04	1.117.022,23	31.609,81	246.039,06
3020	Projectes	8.355.607,30	35.163.762,88	43.519.370,18	17.618.157,19	4.878.873,22	4.210.101,13	668.772,09	38.640.496,96
3050	Oficina Tècnica	767.969,90	147.018,00	914.987,90	801.192,54	648.803,51	648.798,97	4,54	266.184,39

SITUACIÓ DE DESPESES. PRESSUPOST D'EXERCICI CORRENT

Liquidació del pressupost de despeses (Per Orgànica: Orgànica)

		CRÈDITS PRESSUPOSTARIS							
Org.	**Descripció**	**Inicials**	**Modificacions**	**Definitius**	**Despeses compromeses**	**Obligacions reconegudes netes**	**Pagaments**	**Obligacions pendents de pagament**	**Romanents de crèdit**
3060	Conservació	5.299.658,06	2.758.706,47	8.058.364,53	7.248.773,76	5.734.214,00	5.360.585,16	373.628,84	2.324.150,53
3070	Unitat de Gestió Administrativa	418.888,29	693.805,97	1.112.694,26	1.034.483,18	1.004.789,57	1.004.789,57	0,00	107.904,69
4000	Gestió Serveis Interns	135.064,15	0,00	135.064,15	106.808,40	106.808,40	106.808,40	0,00	28.255,75
4020	Serveis Generals	5.164.126,76	2.621.201,98	7.785.328,74	4.932.664,54	4.470.455,33	4.093.787,30	376.668,03	3.314.873,41
4040	Contractació, Aprovisionaments i Expropiacions	884.562,24	482.843,88	1.367.406,12	1.135.826,76	1.046.871,19	1.034.893,75	11.977,44	320.534,93
4150	Gestió Tarraco Arena Plaça	493.500,00	361.011,31	854.511,31	262.578,94	198.298,67	191.961,24	6.337,43	656.212,64
5010	Relacions Institucionals i Protocol	870.809,27	11.685,94	882.495,21	826.177,33	819.179,68	815.422,12	3.757,56	63.315,53
5020	Comunicació	1.481.842,71	445.533,64	1.927.376,35	1.374.100,27	1.119.359,17	1.066.017,82	53.341,35	808.017,18
5030	Presidència	288.378,26	86.202,46	374.580,72	285.199,40	274.068,61	274.068,61	0,00	100.512,11
5031	Gestió Estratègica i Transparència	163.452,04	0,00	163.452,04	117.830,69	117.830,69	117.830,69	0,00	45.621,35
5050	Projectes Europeus i Regió del Coneixement	1.402.404,67	1.027.986,08	2.430.390,75	1.816.043,07	1.029.343,07	1.013.333,22	16.009,85	1.401.047,68
6011	Secretaria General	1.021.147,28	48.705,70	1.069.852,98	875.903,72	849.903,72	849.685,32	218,40	219.949,26
6012	Patrimoni	1.179.011,60	367.441,84	1.546.453,44	1.097.986,56	1.037.684,73	1.023.701,75	13.982,98	508.768,71
6013	Serveis Jurídics	610.226,56	6.000,00	616.226,56	505.495,21	505.495,21	504.895,21	600,00	110.731,35
6015	Arxiu	326.809,48	-41,30	326.768,18	309.715,86	304.309,90	299.140,61	5.169,29	22.458,28
6020	Intervenció General	19.207.445,63	-276.623,94	18.930.821,69	14.031.680,75	13.985.276,28	8.222.311,93	5.762.964,35	4.945.545,41
6023	B.O.P.	329.759,92	-12.370,29	317.389,63	312.812,68	308.342,00	304.057,66	4.284,34	9.047,63
6030	Tresoreria	416.945,43	2.108,52	419.053,95	392.034,24	384.295,50	384.055,29	240,21	34.758,45
8000	Gestio de Recursos Humans	2.274.094,99	497.431,86	2.771.526,85	2.684.971,68	2.590.072,28	2.579.006,81	11.065,47	181.454,57
8010	Planificació i Organització	849.342,91	25.632,76	874.975,67	756.167,82	756.167,82	754.671,06	1.496,76	118.807,85
8015	Gestió Econòmica i Nòmina	1.119.276,96	127.502,77	1.246.779,73	1.171.606,90	1.170.156,88	1.149.137,90	21.018,98	76.622,85
8030	Relacions Laborals i Administració de RH	1.042.737,07	64.600,09	1.107.337,16	1.036.420,86	1.004.592,86	933.288,99	71.303,87	102.744,30
8040	Polítiques Actives d'Ocupació	2.186.337,66	654.139,09	2.840.476,75	2.095.048,23	1.743.641,48	1.700.437,49	43.203,99	1.096.835,27
8050	Suport als Òrgans de Govern	643.266,03	0,00	643.266,03	638.190,51	638.190,51	638.190,51	0,00	5.075,52
9000	Gestió de Coneixement i Qualitat	320.160,44	164.065,73	484.226,17	456.315,27	388.512,11	283.997,02	104.515,09	95.714,06
9010	Excel·lència Corporativa	133.818,65	18.452,50	152.271,15	130.520,98	93.930,58	90.663,58	3.267,00	58.340,57
9020	Infraestructures Informàtiques	3.274.039,04	1.327.709,95	4.601.748,99	3.888.925,77	2.492.286,27	2.219.014,52	273.271,75	2.109.462,72

SITUACIÓ DE DESPESES. PRESSUPOST D'EXERCICI CORRENT

Liquidació del pressupost de despeses (Per Orgànica: Orgànica)

		CRÈDITS PRESSUPOSTARIS							
Org.	**Descripció**	**Inicials**	**Modificacions**	**Definitius**	**Despeses compromeses**	**Obligacions reconegudes netes**	**Pagaments**	**Obligacions pendents de pagament**	**Romanents de crèdit**
9030	Aplicacions Informàtiques	1.762.817,25	276.003,30	2.038.820,55	1.952.712,71	1.625.059,62	1.485.767,52	139.292,10	413.760,93
9040	Entorn Web	0,00	1.500,00	1.500,00	1.500,00	0,00	0,00	0,00	1.500,00
	TOTAL	**129.860.000,00**	**137.919.167,31**	**267.779.167,31**	**211.298.474,17**	**126.381.123,78**	**114.890.433,49**	**11.490.690,29**	**141.398.043,53**

SITUACIÓ DE DESPESES. PRESSUPOST D'EXERCICI CORRENT

Liquidació del pressupost de despeses (Per Programa: Àrea despesa + Polítiques de despesa + Grups de programes)

		CRÈDITS PRESSUPOSTARIS							
Prog.	**Descripció**	**Inicials**	**Modificacions**	**Definitius**	**Despeses compromeses**	**Obligacions reconegudes netes**	**Pagaments**	**Obligacions pendents de pagament**	**Romanents de crèdit**
011	Deute públic.	6.600.000,00	0,00	6.600.000,00	5.974.617,90	5.974.617,90	5.235.437,35	739.180,55	625.382,10
01	**Deute públic.**	**6.600.000,00**	**0,00**	**6.600.000,00**	**5.974.617,90**	**5.974.617,90**	**5.235.437,35**	**739.180,55**	**625.382,10**
0	**DEUTE PÚBLIC.**	**6.600.000,00**	**0,00**	**6.600.000,00**	**5.974.617,90**	**5.974.617,90**	**5.235.437,35**	**739.180,55**	**625.382,10**

SITUACIÓ DE DESPESES. PRESSUPOST D'EXERCICI CORRENT

Liquidació del pressupost de despeses (Per Programa: Àrea despesa + Polítiques de despesa + Grups de programes)

Prog.	Descripció	CRÈDITS PRESSUPOSTARIS Inicials	Modificacions	Definitius	Despeses compromeses	Obligacions reconegudes netes	Pagaments	Obligacions pendents de pagament	Romanents de crèdit
132	Seguretat i ordre públic.	0,00	70.000,00	70.000,00	66.250,33	16.250,33	16.250,33	0,00	53.749,67
133	Ordenació del trànsit i de l'estacionament	0,00	145.000,00	145.000,00	141.223,88	21.223,88	21.223,88	0,00	123.776,12
134	Mobilitat urbana.	0,00	20.000,00	20.000,00	7.804,50	3.448,50	3.448,50	0,00	16.551,50
135	Protecció civil.	0,00	70.000,00	70.000,00	0,00	0,00	0,00	0,00	70.000,00
13	**Seguretat i mobilitat ciutadana.**	**0,00**	**305.000,00**	**305.000,00**	**215.278,71**	**40.922,71**	**40.922,71**	**0,00**	**264.077,29**
150	Administració general d'habitatge i urbanisme.	1.680.845,12	642.046,94	2.322.892,06	1.671.083,54	1.378.265,18	1.346.888,47	31.376,71	944.626,88
151	Urbanisme: planejament, gestió, execució i disciplina urbanística.	478.048,50	4.029,23	482.077,73	429.368,12	380.929,27	379.112,47	1.816,80	101.148,46
152	Habitatge.	300.000,00	317.475,97	617.475,97	256.935,02	94.740,02	94.740,02	0,00	522.735,95
153	Vies públiques.	0,00	179.852,63	179.852,63	169.122,34	131.358,32	81.180,71	50.177,61	48.494,31
15	**Habitatge i urbanisme.**	**2.458.893,62**	**1.143.404,77**	**3.602.298,39**	**2.526.509,02**	**1.985.292,79**	**1.901.921,67**	**83.371,12**	**1.617.005,60**
160	Clavegueram.	0,00	380.000,00	380.000,00	0,00	0,00	0,00	0,00	380.000,00
161	Proveïment domiciliari d'aigua potable.	0,00	20.000,00	20.000,00	20.000,00	0,00	0,00	0,00	20.000,00
165	Enllumenat públic.	0,00	125.000,00	125.000,00	125.000,00	0,00	0,00	0,00	125.000,00
16	**Benestar comunitari.**	**0,00**	**525.000,00**	**525.000,00**	**145.000,00**	**0,00**	**0,00**	**0,00**	**525.000,00**
170	Administració general del medi ambient.	842.681,98	558.742,89	1.401.424,87	892.149,22	704.987,96	661.244,91	43.743,05	696.436,91
171	Parcs i jardins.	12.000,00	68.000,00	80.000,00	36.000,00	24.000,00	24.000,00	0,00	56.000,00
172	Protecció i millora del medi ambient.	473.200,00	734.316,01	1.207.516,01	1.057.095,91	622.801,85	621.507,15	1.294,70	584.714,16
17	**Medi ambient.**	**1.327.881,98**	**1.361.058,90**	**2.688.940,88**	**1.985.245,13**	**1.351.789,81**	**1.306.752,06**	**45.037,75**	**1.337.151,07**
1	**SERVEIS PÚBLICS BÀSICS.**	**3.786.775,60**	**3.334.463,67**	**7.121.239,27**	**4.872.032,86**	**3.378.005,31**	**3.249.596,44**	**128.408,87**	**3.743.233,96**

SITUACIÓ DE DESPESES. PRESSUPOST D'EXERCICI CORRENT

Liquidació del pressupost de despeses (Per Programa: Àrea despesa + Polítiques de despesa + Grups de programes)

		CRÈDITS PRESSUPOSTARIS							
Prog.	Descripció	Inicials	Modificacions	Definitius	Despeses compromeses	Obligacions reconegudes netes	Pagaments	Obligacions pendents de pagament	Romanents de crèdit

SITUACIÓ DE DESPESES. PRESSUPOST D'EXERCICI CORRENT

Liquidació del pressupost de despeses (Per Programa: Àrea despesa + Polítiques de despesa + Grups de programes)

		CRÈDITS PRESSUPOSTARIS							
Prog.	**Descripció**	**Inicials**	**Modificacions**	**Definitius**	**Despeses compromeses**	**Obligacions reconegudes netes**	**Pagaments**	**Obligacions pendents de pagament**	**Romanents de crèdit**
211	Pensions.	100,00	126.843,54	126.943,54	126.405,00	126.405,00	126.405,00	0,00	538,54
21	**Pensions.**	**100,00**	**126.843,54**	**126.943,54**	**126.405,00**	**126.405,00**	**126.405,00**	**0,00**	**538,54**
221	Altres prestacions econòmiques a favor d'empleats.	533.150,00	0,00	533.150,00	536.710,33	536.710,33	535.750,33	960,00	-3.560,33
22	**Altres prestacions econòmiques a favor d'empleats.**	**533.150,00**	**0,00**	**533.150,00**	**536.710,33**	**536.710,33**	**535.750,33**	**960,00**	**-3.560,33**
231	Assistència social primària.	475.000,00	422.286,75	897.286,75	802.286,75	394.286,05	394.286,05	0,00	503.000,70
23	**Serveis socials i promoció social.**	**475.000,00**	**422.286,75**	**897.286,75**	**802.286,75**	**394.286,05**	**394.286,05**	**0,00**	**503.000,70**
241	Foment de l'ocupació.	2.149.337,66	1.135.902,81	3.285.240,47	2.159.201,50	1.919.639,31	1.876.435,32	43.203,99	1.365.601,16
24	**Foment de l'ocupació.**	**2.149.337,66**	**1.135.902,81**	**3.285.240,47**	**2.159.201,50**	**1.919.639,31**	**1.876.435,32**	**43.203,99**	**1.365.601,16**
2	**ACTUACIONS DE PROTECCIÓ I PROMOCIÓ SOCIAL.**	**3.157.587,66**	**1.685.033,10**	**4.842.620,76**	**3.624.603,58**	**2.977.040,69**	**2.932.876,70**	**44.163,99**	**1.865.580,07**

SITUACIÓ DE DESPESES. PRESSUPOST D'EXERCICI CORRENT

Liquidació del pressupost de despeses (Per Programa: Àrea despesa + Polítiques de despesa + Grups de programes)

		CRÈDITS PRESSUPOSTARIS							
Prog.	**Descripció**	**Inicials**	**Modificacions**	**Definitius**	**Despeses compromeses**	**Obligacions reconegudes netes**	**Pagaments**	**Obligacions pendents de pagament**	**Romanents de crèdit**
311	Protecció de la salubritat pública.	2.915.813,15	2.846.895,86	5.762.709,01	5.420.942,88	3.202.890,41	3.159.668,94	43.221,47	2.559.818,60
312	Hospitals, serveis assistencials i centres de salut.	250.000,00	413.001,18	663.001,18	592.203,63	353.069,28	351.640,33	1.428,95	309.931,90
31	**Sanitat.**	**3.165.813,15**	**3.259.897,04**	**6.425.710,19**	**6.013.146,51**	**3.555.959,69**	**3.511.309,27**	**44.650,42**	**2.869.750,50**
320	Administració general d'educació.	968.555,06	165.943,28	1.134.498,34	668.340,27	590.414,55	551.998,05	38.416,50	544.083,79
321	Creació de centres docents d'ensenyament preescolar i primària.	0,00	100.000,00	100.000,00	100.000,00	0,00	0,00	0,00	100.000,00
323	Funcionament de centres docents d'ensenyament preescolar i primària i educació especi	11.043.305,45	4.656.533,21	15.699.838,66	15.019.350,57	10.396.470,65	10.289.701,25	106.769,40	5.303.368,01
324	Funcionament de centres docents d'ensenyament secundari.	10.749.362,34	519.522,86	11.268.885,20	11.001.384,68	10.759.241,09	10.611.719,37	147.521,72	509.644,11
326	Serveis complementaris d'educació	1.158.305,65	510.327,12	1.668.632,77	1.606.185,04	903.501,21	862.956,01	40.545,20	765.131,56
32	**Educació.**	**23.919.528,50**	**5.952.326,47**	**29.871.854,97**	**28.395.260,56**	**22.649.627,50**	**22.316.374,68**	**333.252,82**	**7.222.227,47**
330	Administració general de cultura.	1.668.026,95	1.778.286,76	3.446.313,71	3.027.368,26	1.900.100,88	1.822.231,26	77.869,62	1.546.212,83
332	Biblioteques i arxius.	61.000,00	73.026,25	134.026,25	115.901,18	82.874,93	82.874,93	0,00	51.151,32
333	Equipaments culturals i museus.	714.988,21	1.442.153,87	2.157.142,08	1.808.121,68	1.009.851,27	989.127,80	20.723,47	1.147.290,81
334	Promoció cultural.	5.083.200,00	3.334.863,85	8.418.063,85	7.852.948,33	4.889.629,52	4.429.257,95	460.371,57	3.528.434,33
336	Protecció i gestió del patrimoni historicoartístic.	657.467,51	3.783.063,88	4.440.531,39	1.827.641,56	1.016.169,71	876.366,98	139.802,73	3.424.361,68
337	Instal·lacions d'ocupació del temps lliure	543.500,00	703.752,00	1.247.252,00	655.280,36	442.922,29	436.584,86	6.337,43	804.329,71
338	Festes populars i celebracions.	14.000,00	44.000,00	58.000,00	58.000,00	44.000,00	44.000,00	0,00	14.000,00
33	**Cultura.**	**8.742.182,67**	**11.159.146,61**	**19.901.329,28**	**15.345.261,37**	**9.385.548,60**	**8.680.443,78**	**705.104,82**	**10.515.780,68**
341	Promoció i foment de l'esport.	722.000,00	893.710,29	1.615.710,29	1.559.107,33	1.131.091,02	1.006.052,08	125.038,94	484.619,27
342	Instal·lacions esportives.	290.000,00	6.861.840,64	7.151.840,64	6.208.548,69	3.224.543,96	2.413.983,15	810.560,81	3.927.296,68

SITUACIÓ DE DESPESES. PRESSUPOST D'EXERCICI CORRENT

Liquidació del pressupost de despeses (Per Programa: Àrea despesa + Polítiques de despesa + Grups de programes)

		CRÈDITS PRESSUPOSTARIS							
Prog.	Descripció	Inicials	Modificacions	Definitius	Despeses compromeses	Obligacions reconegudes netes	Pagaments	Obligacions pendents de pagament	Romanents de crèdit
34	Esport.	1.012.000,00	7.755.550,93	8.767.550,93	7.767.656,02	4.355.634,98	3.420.035,23	935.599,75	4.411.915,95
3	PRODUCCIÓ DE BÉNS PÚBLICS DE CARÀCTER PREFERENT.	36.839.524,32	28.126.921,05	64.966.445,37	57.521.324,46	39.946.770,77	37.928.162,96	2.018.607,81	25.019.674,60

SITUACIÓ DE DESPESES. PRESSUPOST D'EXERCICI CORRENT

Liquidació del pressupost de despeses (Per Programa: Àrea despesa + Polítiques de despesa + Grups de programes)

		CRÈDITS PRESSUPOSTARIS							
Prog.	**Descripció**	**Inicials**	**Modificacions**	**Definitius**	**Despeses compromeses**	**Obligacions reconegudes netes**	**Pagaments**	**Obligacions pendents de pagament**	**Romanents de crèdit**
414	Desenvolupament rural.	102.000,00	0,00	102.000,00	102.000,00	0,00	0,00	0,00	102.000,00
415	Protecció i desenvolupament dels recursos pesquers.	27.000,00	48.000,00	75.000,00	75.000,00	24.000,00	24.000,00	0,00	51.000,00
419	Altres actuacions en agricultura, ramaderia i pesca.	42.000,00	59.000,00	101.000,00	94.967,82	48.967,82	48.967,82	0,00	52.032,18
41	**Agricultura, ramaderia i pesca.**	**171.000,00**	**107.000,00**	**278.000,00**	**271.967,82**	**72.967,82**	**72.967,82**	**0,00**	**205.032,18**
425	Energia.	1.169.056,58	2.290.933,79	3.459.990,37	638.608,06	183.057,09	172.719,98	10.337,11	3.276.933,28
42	**Indústria i energia.**	**1.169.056,58**	**2.290.933,79**	**3.459.990,37**	**638.608,06**	**183.057,09**	**172.719,98**	**10.337,11**	**3.276.933,28**
431	Comerç.	100.000,00	0,00	100.000,00	100.000,00	92.866,02	92.866,02	0,00	7.133,98
432	Informació i promoció turística.	6.111.669,54	1.500,00	6.113.169,54	5.074.797,53	5.074.797,53	74.797,53	5.000.000,00	1.038.372,01
433	Desenvolupament empresarial.	60.000,00	62.091,28	122.091,28	119.024,30	54.062,24	54.062,24	0,00	68.029,04
439	Altres actuacions sectorials.	701.904,67	312.796,08	1.014.700,75	525.168,02	480.168,02	464.158,17	16.009,85	534.532,73
43	**Comerç, turisme i petites i mitjanes empreses.**	**6.973.574,21**	**376.387,36**	**7.349.961,57**	**5.818.989,85**	**5.701.893,81**	**685.883,96**	**5.016.009,85**	**1.648.067,76**
440	Administració general del transport.	590,00	20.000,00	20.590,00	20.484,00	10.484,00	10.484,00	0,00	10.106,00
441	Transport de viatgers.	6.000,00	0,00	6.000,00	0,00	0,00	0,00	0,00	6.000,00
442	Infraestructures del transport.	0,00	60.000,00	60.000,00	60.000,00	0,00	0,00	0,00	60.000,00
44	**Transport públic.**	**6.590,00**	**80.000,00**	**86.590,00**	**80.484,00**	**10.484,00**	**10.484,00**	**0,00**	**76.106,00**
450	Administració general d'infraestructures.	634.184,85	807.484,83	1.441.669,68	1.267.646,80	1.221.385,31	1.220.387,13	998,18	220.284,37
453	Carreteres.	15.542.221,22	38.689.786,16	54.232.007,38	27.205.691,02	12.520.910,83	11.478.080,13	1.042.830,70	41.711.096,55
454	Camins veïnals.	0,00	49.862,79	49.862,79	42.897,79	42.897,79	15.367,42	27.530,37	6.965,00

SITUACIÓ DE DESPESES. PRESSUPOST D'EXERCICI CORRENT

Liquidació del pressupost de despeses (Per Programa: Àrea despesa + Polítiques de despesa + Grups de programes)

		CRÈDITS PRESSUPOSTARIS							
Prog.	Descripció	Inicials	Modificacions	Definitius	Despeses compromeses	Obligacions reconegudes netes	Pagaments	Obligacions pendents de pagament	Romanents de crèdit
45	**Infraestructures.**	**16.176.406,07**	**39.547.133,78**	**55.723.539,85**	**28.516.235,61**	**13.785.193,93**	**12.713.834,68**	**1.071.359,25**	**41.938.345,92**
462	Recerca i estudis relacionats amb els serveis públics.	425.000,00	452.190,00	877.190,00	855.055,75	432.355,75	432.355,75	0,00	444.834,25
463	Recerca científica, tècnica i aplicada.	103.334,00	67.500,00	170.834,00	170.834,00	120.000,00	120.000,00	0,00	50.834,00
46	**Recerca, desenvolupament i innovació.**	**528.334,00**	**519.690,00**	**1.048.024,00**	**1.025.889,75**	**552.355,75**	**552.355,75**	**0,00**	**495.668,25**
491	Societat de la informació.	2.868.211,36	3.190.814,13	6.059.025,49	5.761.930,43	3.317.227,93	3.239.066,75	78.161,18	2.741.797,56
492	Gestió del coneixement.	0,00	100.000,00	100.000,00	0,00	0,00	0,00	0,00	100.000,00
49	**Altres actuacions de caràcter econòmic.**	**2.868.211,36**	**3.290.814,13**	**6.159.025,49**	**5.761.930,43**	**3.317.227,93**	**3.239.066,75**	**78.161,18**	**2.841.797,56**
4	**ACTUACIONS DE CARÀCTER ECONÒMIC.**	**27.893.172,22**	**46.211.959,06**	**74.105.131,28**	**42.114.105,52**	**23.623.180,33**	**17.447.312,94**	**6.175.867,39**	**50.481.950,95**

SITUACIÓ DE DESPESES. PRESSUPOST D'EXERCICI CORRENT

Liquidació del pressupost de despeses (Per Programa: Àrea despesa + Polítiques de despesa + Grups de programes)

		CRÈDITS PRESSUPOSTARIS							
Prog.	**Descripció**	**Inicials**	**Modificacions**	**Definitius**	**Despeses compromeses**	**Obligacions reconegudes netes**	**Pagaments**	**Obligacions pendents de pagament**	**Romanents de crèdit**
912	Òrgans de govern.	2.486.573,45	51.766,10	2.538.339,55	2.363.236,24	2.272.147,91	2.271.963,21	184,70	266.191,64
91	**Òrgans de govern.**	**2.486.573,45**	**51.766,10**	**2.538.339,55**	**2.363.236,24**	**2.272.147,91**	**2.271.963,21**	**184,70**	**266.191,64**
920	Administració general.	17.851.649,34	3.440.549,62	21.292.198,96	18.625.341,27	16.614.268,18	15.665.958,68	948.309,50	4.677.930,78
922	Coordinació i organització institucional de les entitats locals.	3.468.437,51	644.600,04	4.113.037,55	3.379.061,57	3.058.183,12	2.966.131,79	92.051,33	1.054.854,43
923	Informació bàsica i estadística.	266.047,38	125.555,51	391.602,89	333.243,98	192.018,05	61.955,16	130.062,89	199.584,84
926	Comunicacions internes.	6.000,00	0,00	6.000,00	5.803,16	0,00	0,00	0,00	6.000,00
929	Imprevistos, situacions transitòries i contingències d'execució.	3.588.820,84	-2.223.722,61	1.365.098,23	0,00	0,00	0,00	0,00	1.365.098,23
92	**Serveis de caràcter general.**	**25.180.955,07**	**1.986.982,56**	**27.167.937,63**	**22.343.449,98**	**19.864.469,35**	**18.694.045,63**	**1.170.423,72**	**7.303.468,28**
931	Política econòmica i fiscal.	1.525.888,05	100.027,85	1.625.915,90	1.466.169,94	1.393.428,93	1.371.479,53	21.949,40	232.486,97
932	Gestió del sistema tributari.	25.000,00	0,00	25.000,00	9.916,40	9.916,40	9.916,40	0,00	15.083,60
933	Gestió del patrimoni.	1.498.511,60	2.773.441,84	4.271.953,44	1.186.148,64	875.846,81	862.341,51	13.505,30	3.396.106,63
934	Gestió del deute i de la tresoreria.	436.945,43	12.108,52	449.053,95	408.545,68	400.806,94	400.566,73	240,21	48.247,01
93	**Administració financera i tributària.**	**3.486.345,08**	**2.885.578,21**	**6.371.923,29**	**3.070.780,66**	**2.679.999,08**	**2.644.304,17**	**35.694,91**	**3.691.924,21**
942	Transferències a entitats locals territorials.	15.381.229,60	51.308.480,99	66.689.710,59	62.140.508,51	21.131.182,64	20.061.565,40	1.069.617,24	45.558.527,95
943	Transferències a altres entitats locals.	5.047.837,00	2.327.982,57	7.375.819,57	7.273.814,46	4.533.709,80	4.425.168,69	108.541,11	2.842.109,77
94	**Transferències a altres administracions públiques.**	**20.429.066,60**	**53.636.463,56**	**74.065.530,16**	**69.414.322,97**	**25.664.892,44**	**24.486.734,09**	**1.178.158,35**	**48.400.637,72**
9	**ACTUACIONS DE CARÀCTER GENERAL.**	**51.582.940,20**	**58.560.790,43**	**110.143.730,63**	**97.191.789,85**	**50.481.508,78**	**48.097.047,10**	**2.384.461,68**	**59.662.221,85**
	TOTAL	**129.860.000,00**	**137.919.167,31**	**267.779.167,31**	**211.298.474,17**	**126.381.123,78**	**114.890.433,49**	**11.490.690,29**	**141.398.043,53**

SITUACIÓ DE DESPESES. PRESSUPOST D'EXERCICI CORRENT

Liquidació del pressupost de despeses (Per Econòmica: Capítol + Article + Concepte)

		CRÈDITS PRESSUPOSTARIS							
Econ.	Descripció	Inicials	Modificacions	Definitius	Despeses compromeses	Obligacions reconegudes netes	Pagaments	Obligacions pendents de pagament	Romanents de crèdit

SITUACIÓ DE DESPESES. PRESSUPOST D'EXERCICI CORRENT

Liquidació del pressupost de despeses (Per Econòmica: Capítol + Article + Concepte)

		CRÈDITS PRESSUPOSTARIS							
Econ.	Descripció	Inicials	Modificacions	Definitius	Despeses compromeses	Obligacions reconegudes netes	Pagaments	Obligacions pendents de pagament	Romanents de crèdit

SITUACIÓ DE DESPESES. PRESSUPOST D'EXERCICI CORRENT

Liquidació del pressupost de despeses (Per Econòmica: Capítol + Article + Concepte)

		CRÈDITS PRESSUPOSTARIS							
Econ.	**Descripció**	**Inicials**	**Modificacions**	**Definitius**	**Despeses compromeses**	**Obligacions reconegudes netes**	**Pagaments**	**Obligacions pendents de pagament**	**Romanents de crèdit**
310	Interessos.	500.000,00	0,00	500.000,00	160.672,76	160.672,76	131.417,85	29.254,91	339.327,24
319	Altres despeses financeres de préstecs i altres operacions financeres en euros.	20.000,00	0,00	20.000,00	10.682,40	10.682,40	10.682,40	0,00	9.317,60
31	**De préstecs i altres operacions financeres en euros.**	**520.000,00**	**0,00**	**520.000,00**	**171.355,16**	**171.355,16**	**142.100,25**	**29.254,91**	**348.644,84**
352	Interessos de demora.	3.000,00	10.000,00	13.000,00	5.829,04	5.829,04	5.829,04	0,00	7.170,96
359	Altres despeses financeres.	10.000,00	2.108,52	12.108,52	8.528,51	789,77	763,17	26,60	11.318,75
35	**Interessos de demora i altres despeses financeres.**	**13.000,00**	**12.108,52**	**25.108,52**	**14.357,55**	**6.618,81**	**6.592,21**	**26,60**	**18.489,71**
3	**DESPESES FINANCERES.**	**533.000,00**	**12.108,52**	**545.108,52**	**185.712,71**	**177.973,97**	**148.692,46**	**29.281,51**	**367.134,55**

SITUACIÓ DE DESPESES. PRESSUPOST D'EXERCICI CORRENT

Liquidació del pressupost de despeses (Per Econòmica: Capítol + Article + Concepte)

		CRÈDITS PRESSUPOSTARIS							
Econ.	**Descripció**	**Inicials**	**Modificacions**	**Definitius**	**Despeses compromeses**	**Obligacions reconegudes netes**	**Pagaments**	**Obligacions pendents de pagament**	**Romanents de crèdit**
410	A organismes autònoms de l'entitat local.	5.861.400,00	0,00	5.861.400,00	5.000.000,00	5.000.000,00	0,00	5.000.000,00	861.400,00
41	**A organismes autònoms de l'entitat local.**	**5.861.400,00**	**0,00**	**5.861.400,00**	**5.000.000,00**	**5.000.000,00**	**0,00**	**5.000.000,00**	**861.400,00**
421	A organismes autònoms i agències estatals.	0,00	90.000,00	90.000,00	90.000,00	60.000,00	60.000,00	0,00	30.000,00
42	**A l'Administració de l'Estat.**	**0,00**	**90.000,00**	**90.000,00**	**90.000,00**	**60.000,00**	**60.000,00**	**0,00**	**30.000,00**
450	A l'administració general de les comunitats autònomes.	175.000,00	35.000,00	210.000,00	175.000,00	0,00	0,00	0,00	210.000,00
451	A organismes autònoms i agències de les comunitats autònomes.	737.000,00	1.118.565,06	1.855.565,06	1.712.250,11	700.175,05	700.175,05	0,00	1.155.390,01
453	A societats mercantils, entitats públiques empresarials i altres organismes públics d	70.000,00	0,00	70.000,00	0,00	0,00	0,00	0,00	70.000,00
45	**A comunitats autònomes.**	**982.000,00**	**1.153.565,06**	**2.135.565,06**	**1.887.250,11**	**700.175,05**	**700.175,05**	**0,00**	**1.435.390,01**
462	A ajuntaments.	17.153.985,60	21.368.284,02	38.522.269,62	35.020.994,28	21.851.986,49	21.063.639,96	788.346,53	16.670.283,13
463	A mancomunitats.	15.000,00	25.000,00	40.000,00	25.000,00	10.000,00	10.000,00	0,00	30.000,00
465	A comarques.	4.474.470,00	785.747,27	5.260.217,27	5.148.703,32	4.361.974,86	4.361.974,86	0,00	898.242,41
466	A altres entitats que agrupin municipis.	16.000,00	10.000,00	26.000,00	26.000,00	16.000,00	16.000,00	0,00	10.000,00
467	A consorcis.	436.000,00	436.924,00	872.924,00	810.614,43	448.114,43	448.114,43	0,00	424.809,57
46	**A entitats locals.**	**22.095.455,60**	**22.625.955,29**	**44.721.410,89**	**41.031.312,03**	**26.688.075,78**	**25.899.729,25**	**788.346,53**	**18.033.335,11**
470	Subvencions per a foment de l'ocupació.	24.000,00	0,00	24.000,00	0,00	0,00	0,00	0,00	24.000,00
479	Altres subvencions a empreses privades.	7.900,00	197.700,00	205.600,00	137.600,00	77.900,00	71.900,00	6.000,00	127.700,00
47	**A empreses privades.**	**31.900,00**	**197.700,00**	**229.600,00**	**137.600,00**	**77.900,00**	**71.900,00**	**6.000,00**	**151.700,00**
480	A famílies i institucions sense fins de lucre.	720.000,00	709.607,82	1.429.607,82	1.169.323,58	526.305,07	494.100,15	32.204,92	903.302,75

SITUACIÓ DE DESPESES. PRESSUPOST D'EXERCICI CORRENT

Liquidació del pressupost de despeses (Per Econòmica: Capítol + Article + Concepte)

		CRÈDITS PRESSUPOSTARIS							
Econ.	**Descripció**	**Inicials**	**Modificacions**	**Definitius**	**Despeses compromeses**	**Obligacions reconegudes netes**	**Pagaments**	**Obligacions pendents de pagament**	**Romanents de crèdit**
481	A famílies i institucions sense fins de lucre.	1.024.734,00	747.857,00	1.772.591,00	1.406.935,11	861.585,76	811.841,73	49.744,03	911.005,24
482	A famílies i institucions sense fins de lucre.	0,00	57.978,37	57.978,37	12.000,00	0,00	0,00	0,00	57.978,37
489	A famílies i institucions sense fins de lucre.	2.479.490,00	2.340.386,28	4.819.876,28	4.702.600,28	3.081.503,33	2.921.640,69	159.862,64	1.738.372,95
48	**A famílies i institucions sense fins de lucre.**	**4.224.224,00**	**3.855.829,47**	**8.080.053,47**	**7.290.858,97**	**4.469.394,16**	**4.227.582,57**	**241.811,59**	**3.610.659,31**
490	A l'exterior. Unió Europea	3.500,00	0,00	3.500,00	3.500,00	3.500,00	3.500,00	0,00	0,00
49	**A l'exterior.**	**3.500,00**	**0,00**	**3.500,00**	**3.500,00**	**3.500,00**	**3.500,00**	**0,00**	**0,00**
4	**TRANSFERÈNCIES CORRENTS.**	**33.198.479,60**	**27.923.049,82**	**61.121.529,42**	**55.440.521,11**	**36.999.044,99**	**30.962.886,87**	**6.036.158,12**	**24.122.484,43**

SITUACIÓ DE DESPESES. PRESSUPOST D'EXERCICI CORRENT

Liquidació del pressupost de despeses (Per Econòmica: Capítol + Article + Concepte)

		CRÈDITS PRESSUPOSTARIS							
Econ.	**Descripció**	**Inicials**	**Modificacions**	**Definitius**	**Despeses compromeses**	**Obligacions reconegudes netes**	**Pagaments**	**Obligacions pendents de pagament**	**Romanents de crèdit**
500	Fons de contingència. Art 31 de la Llei Orgànica 2/2012 d'estabilitat pressupostària	3.588.820,84	-2.223.722,61	1.365.098,23	0,00	0,00	0,00	0,00	1.365.098,23
50	**Dotació al fons de contingència d'execució pressupostària**	**3.588.820,84**	**-2.223.722,61**	**1.365.098,23**	**0,00**	**0,00**	**0,00**	**0,00**	**1.365.098,23**
5	**FONS DE CONTINGÈNCIA I ALTRES IMPREVISTOS**	**3.588.820,84**	**-2.223.722,61**	**1.365.098,23**	**0,00**	**0,00**	**0,00**	**0,00**	**1.365.098,23**

SITUACIÓ DE DESPESES. PRESSUPOST D'EXERCICI CORRENT

Liquidació del pressupost de despeses (Per Econòmica: Capítol + Article + Concepte)

		CRÈDITS PRESSUPOSTARIS							
Econ.	**Descripció**	**Inicials**	**Modificacions**	**Definitius**	**Despeses compromeses**	**Obligacions reconegudes netes**	**Pagaments**	**Obligacions pendents de pagament**	**Romanents de crèdit**
609	Altres inversions noves en infraestructures i béns destinats a l'ús general.	155.307,51	6.229.472,91	6.384.780,42	1.774.517,70	802.993,70	743.731,07	59.262,63	5.581.786,72
60	**Inversió nova en infraestructures i béns destinats a l'ús general.**	**155.307,51**	**6.229.472,91**	**6.384.780,42**	**1.774.517,70**	**802.993,70**	**743.731,07**	**59.262,63**	**5.581.786,72**
610	Inversions en terrenys.	200.000,00	344.000,00	544.000,00	290.032,08	290.032,08	279.297,37	10.734,71	253.967,92
619	Altres inversions de reposició en infraestructures i béns destinats a l'ús general.	8.555.344,00	33.470.110,46	42.025.454,46	17.932.333,72	4.997.080,24	4.178.149,18	818.931,06	37.028.374,22
61	**Inversions de reposició d'infraestructures i béns destinats a l'ús general.**	**8.755.344,00**	**33.814.110,46**	**42.569.454,46**	**18.222.365,80**	**5.287.112,32**	**4.457.446,55**	**829.665,77**	**37.282.342,14**
622	Edificis i altres construccions.	60.000,00	67.200,00	127.200,00	0,00	0,00	0,00	0,00	127.200,00
623	Maquinària, instal·lacions tècniques i utillatge.	92.500,00	26.088,33	118.588,33	218.082,69	174.684,64	156.320,27	18.364,37	-56.096,31
624	Elements de transport.	1,00	0,00	1,00	0,00	0,00	0,00	0,00	1,00
625	Mobiliari.	37.000,00	22.558,99	59.558,99	22.147,78	22.147,78	22.147,78	0,00	37.411,21
626	Equips per a processos d'informació.	58.241,36	59.260,43	117.501,79	89.866,01	80.951,08	50.776,82	30.174,26	36.550,71
627	Projectes complexos.	377.500,00	597.997,28	975.497,28	410.410,04	331.312,74	328.086,54	3.226,20	644.184,54
629	Altres inversions noves associades al funcionament operatiu dels serveis.	51.050,00	29.617,31	80.667,31	39.719,97	39.719,97	39.719,97	0,00	40.947,34
62	**Inversió nova associada al funcionament operatiu dels serveis.**	**676.292,36**	**802.722,34**	**1.479.014,70**	**780.226,49**	**648.816,21**	**597.051,38**	**51.764,83**	**830.198,49**
632	Edificis i altres construccions.	827.702,00	2.449.383,62	3.277.085,62	225.078,07	144.202,62	114.608,73	29.593,89	3.132.883,00
633	Maquinària, instal·lacions tècniques i utillatge.	161.626,00	229.423,04	391.049,04	130.560,48	122.900,51	121.104,24	1.796,27	268.148,53
634	Elements de transport.	50.001,00	67.965,60	117.966,60	32.965,60	32.965,60	32.965,60	0,00	85.001,00
635	Mobiliari.	122.550,00	106.313,50	228.863,50	170.822,94	152.355,84	148.489,88	3.865,96	76.507,66
636	Equips per a processos d'informació.	506.970,00	508.062,37	1.015.032,37	700.854,82	568.254,49	408.614,70	159.639,79	446.777,88
639	Altres inversions de reposició associades al funcionament operatiu dels serveis.	185.272,00	95.856,92	281.128,92	119.500,86	103.557,49	101.003,13	2.554,36	177.571,43

SITUACIÓ DE DESPESES. PRESSUPOST D'EXERCICI CORRENT

Liquidació del pressupost de despeses (Per Econòmica: Capítol + Article + Concepte)

		CRÈDITS PRESSUPOSTARIS							
Econ.	Descripció	Inicials	Modificacions	Definitius	Despeses compromeses	Obligacions reconegudes netes	Pagaments	Obligacions pendents de pagament	Romanents de crèdit
63	**Inversió de reposició associada al funcionament operatiu dels serveis.**	**1.854.121,00**	**3.457.005,05**	**5.311.126,05**	**1.379.782,77**	**1.124.236,55**	**926.786,28**	**197.450,27**	**4.186.889,50**
640	Despeses en inversions de caràcter immaterial.	132.000,00	125.616,52	257.616,52	257.615,60	233.764,73	0,00	233.764,73	23.851,79
641	Despeses en aplicacions informàtiques.	405.500,00	415.531,80	821.031,80	363.340,28	158.094,61	120.109,77	37.984,84	662.937,19
64	**Despeses en inversions de caràcter immaterial.**	**537.500,00**	**541.148,32**	**1.078.648,32**	**620.955,88**	**391.859,34**	**120.109,77**	**271.749,57**	**686.788,98**
650	Despeses en inversions gestionades per a altres ens públics.	900.000,00	1.283.055,40	2.183.055,40	4.709,70	0,00	0,00	0,00	2.183.055,40
65	**Inversions gestionades per a altres ens públics.**	**900.000,00**	**1.283.055,40**	**2.183.055,40**	**4.709,70**	**0,00**	**0,00**	**0,00**	**2.183.055,40**
6	**INVERSIONS REALS.**	**12.878.564,87**	**46.127.514,48**	**59.006.079,35**	**22.782.558,34**	**8.255.018,12**	**6.845.125,05**	**1.409.893,07**	**50.751.061,23**

SITUACIÓ DE DESPESES. PRESSUPOST D'EXERCICI CORRENT

Liquidació del pressupost de despeses (Per Econòmica: Capítol + Article + Concepte)

		CRÈDITS PRESSUPOSTARIS							
Econ.	**Descripció**	**Inicials**	**Modificacions**	**Definitius**	**Despeses compromeses**	**Obligacions reconegudes netes**	**Pagaments**	**Obligacions pendents de pagament**	**Romanents de crèdit**
720	A l'Administració General de l'Estat.	0,00	50.000,00	50.000,00	50.000,00	0,00	0,00	0,00	50.000,00
72	**A l'Administració de l'Estat.**	**0,00**	**50.000,00**	**50.000,00**	**50.000,00**	**0,00**	**0,00**	**0,00**	**50.000,00**
750	A l'administració general de les comunitats autònomes.	0,00	50.000,00	50.000,00	0,00	0,00	0,00	0,00	50.000,00
751	A organismes autònoms i agències de les comunitats autònomes.	0,00	40.000,00	40.000,00	19.502,60	19.502,60	19.502,60	0,00	20.497,40
75	**A comunitats autònomes.**	**0,00**	**90.000,00**	**90.000,00**	**19.502,60**	**19.502,60**	**19.502,60**	**0,00**	**70.497,40**
762	A ajuntaments.	10.880.000,00	54.541.503,71	65.421.503,71	60.549.759,11	16.600.675,74	14.973.557,77	1.627.117,97	48.820.827,97
765	A comarques.	1.005.367,00	1.810.122,80	2.815.489,80	2.745.010,69	633.746,99	525.205,88	108.541,11	2.181.742,81
76	**A entitats locals.**	**11.885.367,00**	**56.351.626,51**	**68.236.993,51**	**63.294.769,80**	**17.234.422,73**	**15.498.763,65**	**1.735.659,08**	**51.002.570,78**
770	A empreses privades.	40.000,00	164.954,76	204.954,76	204.954,76	164.954,76	164.954,76	0,00	40.000,00
77	**A empreses privades.**	**40.000,00**	**164.954,76**	**204.954,76**	**204.954,76**	**164.954,76**	**164.954,76**	**0,00**	**40.000,00**
780	A famílies i institucions sense fins de lucre.	453.000,00	959.065,28	1.412.065,28	1.363.639,14	676.754,42	676.754,42	0,00	735.310,86
789	A famílies i institucions sense fins de lucre.	730.000,00	976.392,73	1.706.392,73	1.357.762,47	635.284,56	609.212,14	26.072,42	1.071.108,17
78	**A famílies i institucions sense fins de lucre.**	**1.183.000,00**	**1.935.458,01**	**3.118.458,01**	**2.721.401,61**	**1.312.038,98**	**1.285.966,56**	**26.072,42**	**1.806.419,03**
7	**TRANSFERÈNCIES DE CAPITAL.**	**13.108.367,00**	**58.592.039,28**	**71.700.406,28**	**66.290.628,77**	**18.730.919,07**	**16.969.187,57**	**1.761.731,50**	**52.969.487,21**

SITUACIÓ DE DESPESES. PRESSUPOST D'EXERCICI CORRENT

Liquidació del pressupost de despeses (Per Econòmica: Capítol + Article + Concepte)

Econ.	Descripció	CRÈDITS PRESSUPOSTARIS Inicials	Modificacions	Definitius	Despeses compromeses	Obligacions reconegudes netes	Pagaments	Obligacions pendents de pagament	Romanents de crèdit
913	Amortització de préstecs a llarg termini d'ens de fora del sector públic.	6.100.000,00	0,00	6.100.000,00	5.813.945,14	5.813.945,14	5.104.019,50	709.925,64	286.054,86
91	**Amortització de préstecs i d'operacions en euros.**	**6.100.000,00**	**0,00**	**6.100.000,00**	**5.813.945,14**	**5.813.945,14**	**5.104.019,50**	**709.925,64**	**286.054,86**
9	**PASSIUS FINANCERS.**	**6.100.000,00**	**0,00**	**6.100.000,00**	**5.813.945,14**	**5.813.945,14**	**5.104.019,50**	**709.925,64**	**286.054,86**
	TOTAL	**129.860.000,00**	**137.919.167,31**	**267.779.167,31**	**211.298.474,17**	**126.381.123,78**	**114.890.433,49**	**11.490.690,29**	**141.398.043,53**
202	Arrendaments d'edificis i altres construccions.	114.361,00	4.000,00	118.361,00	95.283,22	92.456,39	80.339,14	12.117,25	25.904,61
203	Arrendaments de maquinària, instal·lacions i utillatge.	538.680,00	81.149,86	619.829,86	633.008,47	449.368,53	447.521,60	1.846,93	170.461,33
204	Arrendaments de material de transport.	262.180,00	134.659,28	396.839,28	357.304,99	212.292,59	199.703,76	12.588,83	184.546,69
205	Arrendaments de mobiliari i efectes.	1.980,00	4.500,00	6.480,00	5.259,13	4.832,60	4.445,40	387,20	1.647,40
206	Arrendaments d'equips per a processos d'informació.	0,00	35.185,00	35.185,00	8.462,18	8.462,17	7.890,26	571,91	26.722,83
208	Arrendaments d'un altre immobilitzat material.	1,00	0,00	1,00	0,00	0,00	0,00	0,00	1,00
20	**Arrendaments i cànons.**	**917.202,00**	**259.494,14**	**1.176.696,14**	**1.099.317,99**	**767.412,28**	**739.900,16**	**27.512,12**	**409.283,86**
210	Infraestructures i béns naturals.	1.951.735,20	1.271.952,93	3.223.688,13	2.965.369,38	2.509.349,16	2.235.045,43	274.303,73	714.338,97
212	Edificis i altres construccions.	596.031,47	69.769,77	665.801,24	425.259,33	423.148,86	378.663,54	44.485,32	242.652,38
213	Maquinària, instal·lacions tècniques i utillatge.	574.450,00	67.158,99	641.608,99	563.256,75	501.813,85	454.933,50	46.880,35	139.795,14
214	Elements de transport.	21.220,00	0,00	21.220,00	48.183,53	48.183,53	43.208,30	4.975,23	-26.963,53
215	Mobiliari.	24.193,00	3.900,00	28.093,00	12.488,64	12.488,64	11.748,40	740,24	15.604,36
216	Equips per a processos d'informació.	1.149.500,00	176.444,36	1.325.944,36	1.197.561,18	979.392,12	839.792,15	139.599,97	346.552,24

219	Altre immobilitzat material.	30.350,00	2.000,00	32.350,00	29.977,80	29.977,80	23.398,85	6.578,95	2.372,20
21	**Reparacions, manteniment i conservació.**	**4.347.479,67**	**1.591.226,05**	**5.938.705,72**	**5.242.096,61**	**4.504.353,96**	**3.986.790,17**	**517.563,79**	**1.434.351,76**
220	Material d'oficina.	308.008,14	103.484,23	411.492,37	388.668,65	305.742,64	269.871,23	35.871,41	105.749,73
221	Subministraments.	1.279.005,37	111.241,25	1.390.246,62	1.172.027,97	1.009.330,31	937.076,85	72.253,46	380.916,31
222	Comunicacions.	1.091.076,00	656.471,66	1.747.547,66	1.646.466,53	571.680,06	488.976,85	82.703,21	1.175.867,60
223	Transports.	71.350,00	554,40	71.904,40	61.660,69	55.137,26	50.691,64	4.445,62	16.767,14
224	Primes d'assegurances.	199.500,00	0,00	199.500,00	169.261,41	169.261,41	168.783,73	477,68	30.238,59
225	Tributs.	472.500,00	48.535,98	521.035,98	488.827,14	459.133,53	459.133,53	0,00	61.902,45
226	Despeses diverses.	2.053.660,00	906.906,55	2.960.566,55	2.220.229,06	1.933.797,75	1.699.388,55	234.409,20	1.026.768,80
227	Treballs realitzats per altres empreses i professionals.	3.663.702,20	2.593.315,12	6.257.017,32	4.184.214,67	2.541.633,50	2.003.070,41	538.563,09	3.715.383,82
22	**Material, subministraments i altres.**	**9.138.801,71**	**4.420.509,19**	**13.559.310,90**	**10.331.356,12**	**7.045.716,46**	**6.076.992,79**	**968.723,67**	**6.513.594,44**
230	Dietes.	378.186,42	700,00	378.886,42	212.074,47	212.074,47	212.074,47	0,00	166.811,95
231	Locomoció.	264.500,00	8.300,00	272.800,00	188.135,12	188.135,12	186.281,12	1.854,00	84.664,88
233	Altres indemnitzacions.	30.200,00	0,00	30.200,00	10.349,57	10.349,57	9.749,57	600,00	19.850,43
23	**Indemnitzacions per raó del servei.**	**672.886,42**	**9.000,00**	**681.886,42**	**410.559,16**	**410.559,16**	**408.105,16**	**2.454,00**	**271.327,26**
240	Despeses d'edició i distribució.	243.700,00	73.031,29	316.731,29	224.762,37	200.614,80	194.505,92	6.108,88	116.116,49
24	**Despeses de publicacions.**	**243.700,00**	**73.031,29**	**316.731,29**	**224.762,37**	**200.614,80**	**194.505,92**	**6.108,88**	**116.116,49**
2	**DESPESES CORRENTS EN BÉNS I SERVEIS.**	**15.320.069,80**	**6.353.260,67**	**21.673.330,47**	**17.308.092,25**	**12.928.656,66**	**11.406.294,20**	**1.522.362,46**	**8.744.673,81**

100	Retribucions bàsiques i altres remuneracions dels membres dels òrgans de govern.	970.486,57	0,00	970.486,57	980.725,50	980.725,50	980.725,50	0,00	-10.238,93
10	**Òrgans de govern i personal directiu.**	**970.486,57**	**0,00**	**970.486,57**	**980.725,50**	**980.725,50**	**980.725,50**	**0,00**	**-10.238,93**
110	Retribucions bàsiques i altres remuneracions de personal eventual.	591.348,38	0,00	591.348,38	583.638,67	583.638,67	583.638,67	0,00	7.709,71
11	**Personal eventual.**	**591.348,38**	**0,00**	**591.348,38**	**583.638,67**	**583.638,67**	**583.638,67**	**0,00**	**7.709,71**
120	Retribucions bàsiques.	5.539.220,16	107.482,50	5.646.702,66	5.450.959,58	5.450.959,58	5.450.959,58	0,00	195.743,08
121	Retribucions complementàries.	6.959.507,64	127.006,87	7.086.514,51	6.401.323,33	6.401.323,33	6.401.323,33	0,00	685.191,18
12	**Personal funcionari.**	**12.498.727,80**	**234.489,37**	**12.733.217,17**	**11.852.282,91**	**11.852.282,91**	**11.852.282,91**	**0,00**	**880.934,26**

130	Laboral fix.	15.538.703,17	588.064,04	16.126.767,21	14.755.122,16	14.755.122,16	14.755.122,16	0,00	1.371.645,05
131	Laboral temporal.	1.889.714,31	58.069,22	1.947.783,53	1.700.374,10	1.700.374,10	1.700.374,10	0,00	247.409,43
13	**Personal laboral.**	**17.428.417,48**	**646.133,26**	**18.074.550,74**	**16.455.496,26**	**16.455.496,26**	**16.455.496,26**	**0,00**	**1.619.054,48**
143	Altre personal.	255.366,81	90.000,00	345.366,81	371.830,26	371.830,26	371.830,26	0,00	-26.463,45
14	**Altre personal.**	**255.366,81**	**90.000,00**	**345.366,81**	**371.830,26**	**371.830,26**	**371.830,26**	**0,00**	**-26.463,45**
150	Productivitat.	1.597.414,91	0,00	1.597.414,91	1.658.020,78	1.658.020,78	1.658.020,78	0,00	-60.605,87
151	Gratificacions.	107.451,01	0,00	107.451,01	79.762,21	79.762,21	79.762,21	0,00	27.688,80
152	Altres incentius al rendiment.	276.962,00	0,00	276.962,00	181.857,87	181.857,87	181.857,87	0,00	95.104,13
153	Complement de dedicació especial.	329.782,28	0,00	329.782,28	184.317,47	184.317,47	184.317,47	0,00	145.464,81
15	**Incentius al rendiment.**	**2.311.610,20**	**0,00**	**2.311.610,20**	**2.103.958,33**	**2.103.958,33**	**2.103.958,33**	**0,00**	**207.651,87**
160	Quotes socials.	10.260.990,65	37.450,98	10.298.441,63	10.229.445,37	10.227.995,35	10.207.617,36	20.377,99	70.446,28
161	Prestacions socials.	200.100,00	126.843,54	326.943,54	286.405,00	286.405,00	286.405,00	0,00	40.538,54
162	Despeses socials del personal.	582.500,00	0,00	582.500,00	580.803,55	580.803,55	580.803,55	0,00	1.696,45
164	Complement familiar.	33.150,00	0,00	33.150,00	32.430,00	32.430,00	31.470,00	960,00	720,00
16	**Quotes, prestacions i despeses socials a càrrec de l'ocupador.**	**11.076.740,65**	**164.294,52**	**11.241.035,17**	**11.129.083,92**	**11.127.633,90**	**11.106.295,91**	**21.337,99**	**113.401,27**
1	**DESPESES DE PERSONAL.**	**45.132.697,89**	**1.134.917,15**	**46.267.615,04**	**43.477.015,85**	**43.475.565,83**	**43.454.227,84**	**21.337,99**	**2.792.049,21**

SITUACIÓ D'INGRESSOS. PRESSUPOST D'EXERCICI CORRENT

Liquidació del pressupost d'ingressos (Resum General per Ap.Press. (IGAE; per econòmica))

		Previsions pressupostàries									
Econ.	**Descripció**	**Previsions inicials**	**Modificacions**	**Previsions definitives**	**Drets reconeguts**	**Drets anul.lats**	**Drets cancel.lats**	**Drets reconeguts nets**	**Recaptació neta**	**Drets pendents de cobrament**	**Excés / defecte previsió**
10000	Impostos sobre la renda de les persones físiques.	7.906.183,40	0,00	7.906.183,40	8.430.531,27	57.074,64	0,00	8.373.456,63	8.373.456,63	0,00	467.273,23
17100	Recàrrec provincial en l'impost sobre activitats econò	6.600.000,00	0,00	6.600.000,00	6.956.348,66	0,00	0,00	6.956.348,66	5.135.848,66	1.820.500,00	356.348,66
21000	Impost sobre el valor afegit.	8.938.266,31	0,00	8.938.266,31	8.827.983,49	199.572,12	0,00	8.628.411,37	8.628.411,37	0,00	-309.854,94
22000	Impost sobre l'alcohol i begudes derivades.	113.890,50	0,00	113.890,50	1.849.674,86	12.208,18	0,00	1.837.466,68	1.837.466,68	0,00	1.723.576,18
22001	Impost sobre la cervesa.	37.789,03	0,00	37.789,03	42.227,82	5.224,69	0,00	37.003,13	37.003,13	0,00	-785,90
22003	Impost sobre les labors del tabac.	982.599,60	0,00	982.599,60	1.136.854,71	3.291,60	0,00	1.133.563,11	1.133.563,11	0,00	150.963,51
22004	Impost sobre hidrocarburs.	1.652.614,52	0,00	1.652.614,52	1.718.069,77	4.887,24	0,00	1.713.182,53	1.713.182,53	0,00	60.568,01
22006	Impost sobre productes intermedis.	3.338,92	0,00	3.338,92	3.807,98	20,76	0,00	3.787,22	3.787,22	0,00	448,30
31200	Serveis educatius.	1.095.318,00	0,00	1.095.318,00	1.321.547,64	181.802,99	0,00	1.139.744,65	961.006,07	178.738,58	44.426,65
32500	Taxa per expedició de documents.	5.000,00	0,00	5.000,00	2.202,23	0,00	0,00	2.202,23	2.202,23	0,00	-2.797,77
32901	Taxes per serveis de vies i obres	40.000,00	0,00	40.000,00	35.729,33	0,00	0,00	35.729,33	32.154,33	3.575,00	-4.270,67
32902	Taxa per assistència secretaria - intervenció	15.000,00	0,00	15.000,00	31.365,71	0,00	0,00	31.365,71	25.495,63	5.870,08	16.365,71
32903	Taxes pels serveis de vies i obres	60.000,00	0,00	60.000,00	28.942,63	0,00	0,00	28.942,63	14.740,46	14.202,17	-31.057,37
32908	Altres taxes per la realització d'activitats de compet	470.000,00	0,00	470.000,00	489.248,97	0,00	0,00	489.248,97	489.248,97	0,00	19.248,97
33200	Taxa per utilització privativa o aprofitament especial	0,00	0,00	0,00	1.800,00	0,00	0,00	1.800,00	1.800,00	0,00	1.800,00
33800	Compensació de Telefónica de España, SA.	100.000,00	0,00	100.000,00	130.923,62	0,00	0,00	130.923,62	130.923,62	0,00	30.923,62
33900	Altres taxes per utilització privativa del domini públ	0,00	0,00	0,00	6.377,78	0,00	0,00	6.377,78	5.547,68	830,10	6.377,78
33903	Altres taxes per utilització privativa del domini públ	14.000,00	0,00	14.000,00	30.725,00	0,00	0,00	30.725,00	30.725,00	0,00	16.725,00
34200	Serveis educatius.	20.920,00	0,00	20.920,00	16.260,75	0,00	0,00	16.260,75	16.260,75	0,00	-4.659,25
34400	Entrades a museus, exposicions, espectacles.	1.000,00	0,00	1.000,00	2.710,00	0,00	0,00	2.710,00	2.710,00	0,00	1.710,00
34900	Altres preus públics.	117.900,00	0,00	117.900,00	115.884,37	60,00	0,00	115.824,37	79.837,35	35.987,02	-2.075,63
34902	Altres preus públics.	60.000,00	0,00	60.000,00	29.575,33	0,00	0,00	29.575,33	21.605,78	7.969,55	-30.424,67
34903	Altres preus públics.	6.000,00	0,00	6.000,00	928,00	0,00	0,00	928,00	928,00	0,00	-5.072,00
34904	Altres preus públics.	2.200,00	0,00	2.200,00	2.628,00	0,00	0,00	2.628,00	2.628,00	0,00	428,00
34907	Altres preus públics.	5.000,00	0,00	5.000,00	9.216,16	0,00	0,00	9.216,16	9.216,16	0,00	4.216,16

SITUACIÓ D'INGRESSOS. PRESSUPOST D'EXERCICI CORRENT

Liquidació del pressupost d'ingressos (Resum General per Ap.Press. (IGAE; per econòmica))

		Previsions pressupostàries									
Econ.	**Descripció**	**Previsions inicials**	**Modificacions**	**Previsions definitives**	**Drets reconeguts**	**Drets anul.lats**	**Drets cancel.lats**	**Drets reconeguts nets**	**Recaptació neta**	**Drets pendents de cobrament**	**Excés / defecte previsió**
34908	Altres preus públics. Accés nuclis de població i camin	0,00	0,00	0,00	249.568,77	0,00	0,00	249.568,77	15.720,32	233.848,45	249.568,77
38901	Altres reintegraments d'operacions corrents.	5.100,00	0,00	5.100,00	104.297,06	1.571,47	0,00	102.725,59	26.991,04	75.734,55	97.625,59
38902	Altres reintegraments d'operacions corrents.	0,00	0,00	0,00	3.286,04	0,00	0,00	3.286,04	3.286,04	0,00	3.286,04
39300	Interessos de demora.	1.930,16	0,00	1.930,16	15.998,47	775,19	0,00	15.223,28	4.291,23	10.932,05	13.293,12
39801	Indemnitzacions per danys Diputació	33.000,00	0,00	33.000,00	42.954,46	0,00	0,00	42.954,46	42.954,46	0,00	9.954,46
39904	Altres ingressos diversos.	0,00	0,00	0,00	2,65	0,00	0,00	2,65	2,65	0,00	2,65
42010	Fons complementari de finançament.	86.609.355,60	0,00	86.609.355,60	91.113.861,42	1.111.823,04	0,00	90.002.038,38	90.002.038,38	0,00	3.392.682,78
42090	Altres transferències corrents de l'Administració Gene	4.562.352,04	0,00	4.562.352,04	4.774.927,88	0,00	0,00	4.774.927,88	4.774.927,88	0,00	212.575,84
42300	De Loteries i Apostes de l'Estat.	350.000,00	0,00	350.000,00	315.149,07	0,00	0,00	315.149,07	315.149,07	0,00	-34.850,93
43000	De la Seguretat Social.	0,00	0,00	0,00	503.681,57	0,00	0,00	503.681,57	503.681,57	0,00	503.681,57
45030	Transferències corrents en compliment de convenis subs	4.741.185,81	0,00	4.741.185,81	3.026.580,36	0,00	0,00	3.026.580,36	3.026.580,36	0,00	-1.714.605,45
45050	Transferències corrents en compliment de convenis subs	25.153,46	137.326,40	162.479,86	133.470,07	7.551,46	0,00	125.918,61	69.918,61	56.000,00	-36.561,25
45080	Altres subvencions corrents de l'administració general	0,00	0,00	0,00	0,00	160.000,00	0,00	-160.000,00	-160.000,00	0,00	-160.000,00
47000	D'empreses privades.	0,00	175.000,00	175.000,00	350.000,00	0,00	0,00	350.000,00	350.000,00	0,00	175.000,00
47001	D'empreses privades.	100,00	0,00	100,00	20.571,79	0,00	0,00	20.571,79	20.571,79	0,00	20.471,79
52001	Interessos de dipòsits.	200.000,00	0,00	200.000,00	73.623,81	0,00	0,00	73.623,81	73.623,81	0,00	-126.376,19
52002	Interessos de dipòsits.	20.000,00	0,00	20.000,00	397,00	0,00	0,00	397,00	397,00	0,00	-19.603,00
54100	Arrendaments de finques urbanes.	0,00	0,00	0,00	80.627,89	0,00	0,00	80.627,89	80.627,89	0,00	80.627,89
54101	Arrendaments de finques urbanes.	103.000,00	0,00	103.000,00	117.353,59	0,00	0,00	117.353,59	108.751,73	8.601,86	14.353,59
54900	Altres rendes de béns immobles.	4.986,00	0,00	4.986,00	187.987,70	151.770,30	0,00	36.217,40	36.217,40	0,00	31.231,40
59900	Altres ingressos patrimonials de BASE	240.000,00	0,00	240.000,00	324.516,64	0,00	0,00	324.516,64	324.516,64	0,00	84.516,64
60200	Parcel·les sobrants de la via pública.	2.500,00	0,00	2.500,00	1.366,18	0,00	0,00	1.366,18	0,00	1.366,18	-1.133,82
61900	D'altres inversions reals.	0,00	0,00	0,00	28.934,66	0,00	0,00	28.934,66	28.934,66	0,00	28.934,66
75060	Altres transferències de capital en compliment de conv	4.714.316,65	4.500.000,00	9.214.316,65	9.500.000,00	0,00	0,00	9.500.000,00	9.500.000,00	0,00	285.683,35
87000	Per a despeses generals.	0,00	132.332.573,11	132.332.573,11	0,00	0,00	0,00	0,00	0,00	0,00	-132.332.573,11
87010	Per a despeses amb finançament afectat.	0,00	774.267,80	774.267,80	0,00	0,00	0,00	0,00	0,00	0,00	-774.267,80
	TOTAL	**129.860.000,00**	**137.919.167,31**	**267.779.167,31**	**142.190.721,16**	**1.897.633,68**	**0,00**	**140.293.087,48**	**137.838.931,89**	**2.454.155,59**	**-127.486.079,83**

SITUACIÓ D'INGRESSOS. PRESSUPOST D'EXERCICI CORRENT

Liquidació del pressupost d'ingressos (Per Ap.Press.: Orgànica + Econòmica + Sp)

Org.	Econ.	Sp.	Descripció	Previsions pressupostàries: Previsions inicials	Modificacions	Previsions definitives	Drets reconeguts	Drets anul.lats	Drets cancel.lats	Drets reconeguts nets	Recaptació neta	Drets pendents de cobrament	Excés / defecte previsió
1000	34900	01	PREU PÚBLIC PER TREBALLS QUALIFICATS SERV	8.000,00	0,00	8.000,00	15.576,99	0,00	0,00	15.576,99	12.855,76	2.721,23	7.576,99
1000			**Administració i Gestió d'Informació Genera**	**8.000,00**	**0,00**	**8.000,00**	**15.576,99**	**0,00**	**0,00**	**15.576,99**	**12.855,76**	**2.721,23**	**7.576,99**
1010	42090	01	SUBVENCIÓ PER DANYS EN INFRAESTRUCTURES MU	0,00	0,00	0,00	27.530,37	0,00	0,00	27.530,37	27.530,37	0,00	27.530,37
1010			**Actuacions Integrals al Territori i Cooper**	**0,00**	**0,00**	**0,00**	**27.530,37**	**0,00**	**0,00**	**27.530,37**	**27.530,37**	**0,00**	**27.530,37**
1011	32902	01	TAXA PER ASSISTÈNCIA SECRETARIA-INT.	15.000,00	0,00	15.000,00	31.365,71	0,00	0,00	31.365,71	25.495,63	5.870,08	16.365,71
1011	34900	01	PREU PÚBLIC PER TREBALLS QUALIFICATS SECRE	8.500,00	0,00	8.500,00	6.743,23	0,00	0,00	6.743,23	5.765,12	978,11	-1.756,77
1011			**Secretaria i Intervenció Municipal**	**23.500,00**	**0,00**	**23.500,00**	**38.108,94**	**0,00**	**0,00**	**38.108,94**	**31.260,75**	**6.848,19**	**14.608,94**
1014	34900	01	PREU PÚBLIC PER TREBALLS QUALIFICATS ARQUI	45.000,00	0,00	45.000,00	35.176,78	0,00	0,00	35.176,78	25.079,39	10.097,39	-9.823,22
1014			**Arquitectura municipal**	**45.000,00**	**0,00**	**45.000,00**	**35.176,78**	**0,00**	**0,00**	**35.176,78**	**25.079,39**	**10.097,39**	**-9.823,22**
1020	34903	01	PREU PÚBLIC PER ASSISTÈNCIA CURSOS O JORNA	6.000,00	0,00	6.000,00	0,00	0,00	0,00	0,00	0,00	0,00	-6.000,00
1020			**Formació**	**6.000,00**	**0,00**	**6.000,00**	**0,00**	**0,00**	**0,00**	**0,00**	**0,00**	**0,00**	**-6.000,00**
1200	34900	01	PREU PÚBLIC PER TREBALLS QUALIFICATS MEDI	56.400,00	0,00	56.400,00	58.387,37	60,00	0,00	58.327,37	36.137,08	22.190,29	1.927,37
1200	42090	01	APORTACIÓ SANITÀRIA PARTICIPACIÓ TRIBUTS D	4.562.352,04	0,00	4.562.352,04	4.747.397,51	0,00	0,00	4.747.397,51	4.747.397,51	0,00	185.045,47
1200	45080	01	SUBVENCIÓ DEP CULTURA GENERALITAT INICIATI	0,00	0,00	0,00	0,00	160.000,00	0,00	-160.000,00	-160.000,00	0,00	-160.000,00
1200	47000	01	APORTACIÓ CONVENI OBRA SOCIAL LA CAIXA	0,00	175.000,00	175.000,00	350.000,00	0,00	0,00	350.000,00	350.000,00	0,00	175.000,00
1200			**Medi Ambient, Salut Pública, Enginyeria Mu**	**4.618.752,04**	**175.000,00**	**4.793.752,04**	**5.155.784,88**	**160.060,00**	**0,00**	**4.995.724,88**	**4.973.534,59**	**22.190,29**	**201.972,84**
2010	33903	01	TAXES PER UTILITZACIÓ AUDITORI DIPUTACIÓ D	14.000,00	0,00	14.000,00	30.725,00	0,00	0,00	30.725,00	30.725,00	0,00	16.725,00
2010	34400	01	PREU PÚBLIC PER ESPECTACLES DE LA DIPUTACI	1.000,00	0,00	1.000,00	2.710,00	0,00	0,00	2.710,00	2.710,00	0,00	1.710,00
2010	34907	01	PREU PÚBLIC PER VENDA DE PUBLICACIONS	5.000,00	0,00	5.000,00	9.216,16	0,00	0,00	9.216,16	9.216,16	0,00	4.216,16

SITUACIÓ D'INGRESSOS. PRESSUPOST D'EXERCICI CORRENT

Liquidació del pressupost d'ingressos (Per Ap.Press.: Orgànica + Econòmica + Sp)

Org.	Econ.	Sp.	Descripció	Previsions pressupostàries: Previsions inicials	Modificacions	Previsions definitives	Drets reconeguts	Drets anul.lats	Drets cancel.lats	Drets reconeguts nets	Recaptació neta	Drets pendents de cobrament	Excés / defecte previsió
2010			**Cultura**	**20.000,00**	**0,00**	**20.000,00**	**42.651,16**	**0,00**	**0,00**	**42.651,16**	**42.651,16**	**0,00**	**22.651,16**
2011	34903	01	ASSISTÈNCIA A CURSOS O JORNADES	0,00	0,00	0,00	928,00	0,00	0,00	928,00	928,00	0,00	928,00
2011			**Museu d'Art Modern**	**0,00**	**0,00**	**0,00**	**928,00**	**0,00**	**0,00**	**928,00**	**928,00**	**0,00**	**928,00**
2020	45030	01	APORTACIÓ GENERALITAT CONVENI CENTRES DOCE	3.300.000,00	0,00	3.300.000,00	0,00	0,00	0,00	0,00	0,00	0,00	-3.300.000,00
2020			**Gestió de Centres d'Educació**	**3.300.000,00**	**0,00**	**3.300.000,00**	**0,00**	**0,00**	**0,00**	**0,00**	**0,00**	**0,00**	**-3.300.000,00**
2021	34200	01	PREU PÚBLIC ACTVITATS COMPLEMENTÀRIES SANT	1.320,00	0,00	1.320,00	0,00	0,00	0,00	0,00	0,00	0,00	-1.320,00
2021	45030	01	APORTACIÓ GENERALITAT CONVENI CENTRES DOCE	0,00	0,00	0,00	1.439.368,95	0,00	0,00	1.439.368,95	1.439.368,95	0,00	1.439.368,95
2021			**Centre Públic d'Educació Especial Sant Raf**	**1.320,00**	**0,00**	**1.320,00**	**1.439.368,95**	**0,00**	**0,00**	**1.439.368,95**	**1.439.368,95**	**0,00**	**1.438.048,95**
2022	34200	01	PREU PÚBLIC PER ACTIVITATS COMPLEMENTÀRIES	0,00	0,00	0,00	838,00	0,00	0,00	838,00	838,00	0,00	838,00
2022	45030	01	APORTACIÓ GENERALITAT CONVENI CENTRES DOCE	0,00	0,00	0,00	622.013,55	0,00	0,00	622.013,55	622.013,55	0,00	622.013,55
2022			**Centre Públic d'Educació Especial Sant Jor**	**0,00**	**0,00**	**0,00**	**622.851,55**	**0,00**	**0,00**	**622.851,55**	**622.851,55**	**0,00**	**622.851,55**
2023	34200	01	PREUS PÚBLICS PER ACTIVITAT COMPLEMENTARIA	2.000,00	0,00	2.000,00	0,00	0,00	0,00	0,00	0,00	0,00	-2.000,00
2023	45030	01	APORTACIÓ GENERALITAT CONVENI CENTRES DOCE	0,00	0,00	0,00	965.197,86	0,00	0,00	965.197,86	965.197,86	0,00	965.197,86
2023			**Centre Públic d'Educació Especial Alba**	**2.000,00**	**0,00**	**2.000,00**	**965.197,86**	**0,00**	**0,00**	**965.197,86**	**965.197,86**	**0,00**	**963.197,86**
2031	31200	01	TAXES PER DRETS DE MATRÍCULA TARRAGONA E.	338.000,00	0,00	338.000,00	590.009,72	66.015,25	0,00	523.994,47	458.885,38	65.109,09	185.994,47
2031	34200	01	PREUS P.PER ACTIVITATS COMPLEMENTÀRIES CON	12.000,00	0,00	12.000,00	12.467,50	0,00	0,00	12.467,50	12.467,50	0,00	467,50
2031	34904	01	PREU PÚBLIC PER SERVEIS DE REPOGRAFIA	0,00	0,00	0,00	370,00	0,00	0,00	370,00	370,00	0,00	370,00
2031	45030	01	CONVENI GENERALITAT-ESCOLA I CONSERVATORI	452.249,51	0,00	452.249,51	0,00	0,00	0,00	0,00	0,00	0,00	-452.249,51
2031			**Escola i Conservatori de Música de Tarrago**	**802.249,51**	**0,00**	**802.249,51**	**602.847,22**	**66.015,25**	**0,00**	**536.831,97**	**471.722,88**	**65.109,09**	**-265.417,54**
2032	31200	01	TAXES PER DRETS DE MATRÍCULA REUS E. MÚSIC	238.000,00	0,00	238.000,00	190.586,43	39.779,17	0,00	150.807,26	109.477,86	41.329,40	-87.192,74

SITUACIÓ D'INGRESSOS. PRESSUPOST D'EXERCICI CORRENT

Liquidació del pressupost d'ingressos (Per Ap.Press.: Orgànica + Econòmica + Sp)

				Previsions pressupostàries									
Org.	**Econ.**	**Sp.**	**Descripció**	**Previsions inicials**	**Modificacions**	**Previsions definitives**	**Drets reconeguts**	**Drets anul.lats**	**Drets cancel.lats**	**Drets reconeguts nets**	**Recaptació neta**	**Drets pendents de cobrament**	**Excés / defecte previsió**
2032	34200	01	PREUS P.PER ACTIVITATS COMPLEMENTÀRIES CON	4.000,00	0,00	4.000,00	1.587,25	0,00	0,00	1.587,25	1.587,25	0,00	-2.412,75
2032	34904	01	PREU PÚBLIC PER SERVEIS DE REPROGRAFIA	0,00	0,00	0,00	313,00	0,00	0,00	313,00	313,00	0,00	313,00
2032	45030	01	CONVENI GENERALITAT-ESCOLA I CONSERVATORI	349.258,00	0,00	349.258,00	0,00	0,00	0,00	0,00	0,00	0,00	-349.258,00
2032			**Escola i Conservatori de Música de Reus**	**591.258,00**	**0,00**	**591.258,00**	**192.486,68**	**39.779,17**	**0,00**	**152.707,51**	**111.378,11**	**41.329,40**	**-438.550,49**
2033	31200	01	TAXES PER DRETS DE MATRÍCULA TORTOSA E. MÚ	222.000,00	0,00	222.000,00	229.019,47	39.652,38	0,00	189.367,09	151.893,12	37.473,97	-32.632,91
2033	34200	01	PREUS PÚBLICS PER ACTIVITATS COMPLEMENTÀRI	1.500,00	0,00	1.500,00	0,00	0,00	0,00	0,00	0,00	0,00	-1.500,00
2033	34904	01	PREU PÚBLIC SERVEIS DE REPROGRAFIA CONS. T	2.000,00	0,00	2.000,00	1.625,00	0,00	0,00	1.625,00	1.625,00	0,00	-375,00
2033	45030	01	CONVENI GENERALITAT-ESCOLA I CONSERVATORI	347.591,73	0,00	347.591,73	0,00	0,00	0,00	0,00	0,00	0,00	-347.591,73
2033			**Escola i Conservatori de Música de Tortosa**	**573.091,73**	**0,00**	**573.091,73**	**230.644,47**	**39.652,38**	**0,00**	**190.992,09**	**153.518,12**	**37.473,97**	**-382.099,64**
2041	31200	01	TAXES PER DRETS DE MATRÍCULA ESCOLA D'ART	183.393,00	0,00	183.393,00	196.143,90	24.452,33	0,00	171.691,57	148.281,49	23.410,08	-11.701,43
2041	34200	01	PREU PÚBLIC ACTIVITATS COMPLEMENTÀRIES ESC	100,00	0,00	100,00	1.368,00	0,00	0,00	1.368,00	1.368,00	0,00	1.268,00
2041	45030	01	CONVENI GENERALITAT ESCOLA D'ART DE TARRAG	183.053,57	0,00	183.053,57	0,00	0,00	0,00	0,00	0,00	0,00	-183.053,57
2041			**Escola d'Art i Disseny de Tarragona**	**366.546,57**	**0,00**	**366.546,57**	**197.511,90**	**24.452,33**	**0,00**	**173.059,57**	**149.649,49**	**23.410,08**	**-193.487,00**
2042	31200	01	TAXES DRETS DE MATRÍCULA ESCOLA D'ART DE R	74.550,00	0,00	74.550,00	82.600,23	11.817,22	0,00	70.783,01	59.366,97	11.416,04	-3.766,99
2042	34904	01	PREU PÚBLIC PER SERVEIS DE REPROGRAFIA EAD	100,00	0,00	100,00	300,00	0,00	0,00	300,00	300,00	0,00	200,00
2042	45030	01	CONVENI GENERALITAT ESCOLA D'ART DE REUS	109.033,00	0,00	109.033,00	0,00	0,00	0,00	0,00	0,00	0,00	-109.033,00
2042			**Escola d'Art i Disseny de Reus**	**183.683,00**	**0,00**	**183.683,00**	**82.900,23**	**11.817,22**	**0,00**	**71.083,01**	**59.666,97**	**11.416,04**	**-112.599,99**
2043	31200	01	TAXES PER DRETS DE MATRÍCULA ESCOLA D'ART	39.375,00	0,00	39.375,00	33.187,89	86,64	0,00	33.101,25	33.101,25	0,00	-6.273,75
2043			**Escola d'Art i Disseny de Tortosa**	**39.375,00**	**0,00**	**39.375,00**	**33.187,89**	**86,64**	**0,00**	**33.101,25**	**33.101,25**	**0,00**	**-6.273,75**
3010	32901	01	TAXES PER EXPEDICIÓ DE PERMISOS DE CARRETE	40.000,00	0,00	40.000,00	35.729,33	0,00	0,00	35.729,33	32.154,33	3.575,00	-4.270,67
3010	33900	01	TAXES PER OCUPACIÓ VIA PÚBLICA	0,00	0,00	0,00	6.377,78	0,00	0,00	6.377,78	5.547,68	830,10	6.377,78

SITUACIÓ D'INGRESSOS. PRESSUPOST D'EXERCICI CORRENT

Liquidació del pressupost d'ingressos (Per Ap.Press.: Orgànica + Econòmica + Sp)

Org.	Econ.	Sp.	Descripció	Previsions pressupostàries: Previsions inicials	Modificacions	Previsions definitives	Drets reconeguts	Drets anul.lats	Drets cancel.lats	Drets reconeguts nets	Recaptació neta	Drets pendents de cobrament	Excés / defecte previsió
3010			**Explotació**	**40.000,00**	**0,00**	**40.000,00**	**42.107,11**	**0,00**	**0,00**	**42.107,11**	**37.702,01**	**4.405,10**	**2.107,11**
3020	32903	01	TAXES PER SERVEIS DEL LABORATORI DE CARRE	60.000,00	0,00	60.000,00	28.942,63	0,00	0,00	28.942,63	14.740,46	14.202,17	-31.057,37
3020	75060	01	CONVENI GENERALITAT EXECUCIÓ ACCESSOS MAS	214.316,65	0,00	214.316,65	0,00	0,00	0,00	0,00	0,00	0,00	-214.316,65
3020			**Projectes**	**274.316,65**	**0,00**	**274.316,65**	**28.942,63**	**0,00**	**0,00**	**28.942,63**	**14.740,46**	**14.202,17**	**-245.374,02**
3060	34908	01	PREU PÚBLIC PER L'ASSISTÈNCIA EN TREBALLS	0,00	0,00	0,00	249.568,77	0,00	0,00	249.568,77	15.720,32	233.848,45	249.568,77
3060	61900	01	ALIENACIÓ DE MAQUINÀRIA I FERRALLA	0,00	0,00	0,00	28.934,66	0,00	0,00	28.934,66	28.934,66	0,00	28.934,66
3060	75060	01	APORTACIÓ GENERALITAT PLA MILLORA XARXA LO	4.500.000,00	4.500.000,00	9.000.000,00	9.500.000,00	0,00	0,00	9.500.000,00	9.500.000,00	0,00	500.000,00
3060			**Conservació**	**4.500.000,00**	**4.500.000,00**	**9.000.000,00**	**9.778.503,43**	**0,00**	**0,00**	**9.778.503,43**	**9.544.654,98**	**233.848,45**	**778.503,43**
4020	34904	01	PREU PÚBLIC PER SERVEIS DE REPROGRAFIA	100,00	0,00	100,00	20,00	0,00	0,00	20,00	20,00	0,00	-80,00
4020	47001	01	TRANSFERÈNCIES MÚTUES PREVENCIÓ RISCOS LAB	100,00	0,00	100,00	20.571,79	0,00	0,00	20.571,79	20.571,79	0,00	20.471,79
4020			**Serveis Generals**	**200,00**	**0,00**	**200,00**	**20.591,79**	**0,00**	**0,00**	**20.591,79**	**20.591,79**	**0,00**	**20.391,79**
6012	33200	01	TAXA PER LA UTILITZACIÓ PRIVATIVA O APROFI	0,00	0,00	0,00	1.800,00	0,00	0,00	1.800,00	1.800,00	0,00	1.800,00
6012	38901	01	REINTEGRAMENTS D'EXERCICIS ANTERIORS GESTI	1.000,00	0,00	1.000,00	148,31	0,00	0,00	148,31	148,31	0,00	-851,69
6012	39801	01	INDEMNITZACIÓ PER DANYS	3.000,00	0,00	3.000,00	16.566,59	0,00	0,00	16.566,59	16.566,59	0,00	13.566,59
6012	54100	01	ARRENDAMENT APARCAMENTS EDIFICI NOVA SEU	0,00	0,00	0,00	80.627,89	0,00	0,00	80.627,89	80.627,89	0,00	80.627,89
6012	54101	01	INGRESSOS LLOGUER TAP	103.000,00	0,00	103.000,00	117.353,59	0,00	0,00	117.353,59	108.751,73	8.601,86	14.353,59
6012	54900	01	IBI I ALTRES DESPESES REPERCUTIDES DE SANT	4.986,00	0,00	4.986,00	187.987,70	151.770,30	0,00	36.217,40	36.217,40	0,00	31.231,40
6012	60200	01	ALIENACIÓ DE PARCEL·LES SOBRERES	2.500,00	0,00	2.500,00	1.366,18	0,00	0,00	1.366,18	0,00	1.366,18	-1.133,82
6012			**Patrimoni**	**114.486,00**	**0,00**	**114.486,00**	**405.850,26**	**151.770,30**	**0,00**	**254.079,96**	**244.111,92**	**9.968,04**	**139.593,96**
6013	34902	01	PREU PÚBLIC PER SERVEIS D' ASSITÈNCIA LLET	60.000,00	0,00	60.000,00	29.575,33	0,00	0,00	29.575,33	21.605,78	7.969,55	-30.424,67
6013	38901	01	REINTEGRAMENTS COSTES JUDICIALS	3.100,00	0,00	3.100,00	15.900,03	1.571,47	0,00	14.328,56	2.681,36	11.647,20	11.228,56
6013	39801	01	INDEMNITZACIÓ PER DANYS A BÉNS DE DIPUTACI	30.000,00	0,00	30.000,00	26.387,87	0,00	0,00	26.387,87	26.387,87	0,00	-3.612,13

SITUACIÓ D'INGRESSOS. PRESSUPOST D'EXERCICI CORRENT

Liquidació del pressupost d'ingressos (Per Ap.Press.: Orgànica + Econòmica + Sp)

Org.	Econ.	Sp.	Descripció	Previsions pressupostàries: Previsions inicials	Modificacions	Previsions definitives	Drets reconeguts	Drets anul.lats	Drets cancel.lats	Drets reconeguts nets	Recaptació neta	Drets pendents de cobrament	Excés / defecte previsió
6013			**Serveis Jurídics**	**93.100,00**	**0,00**	**93.100,00**	**71.863,23**	**1.571,47**	**0,00**	**70.291,76**	**50.675,01**	**19.616,75**	**-22.808,24**
6020	10000	01	CESSIÓ I.R.P.F.	7.906.183,40	0,00	7.906.183,40	8.430.531,27	57.074,64	0,00	8.373.456,63	8.373.456,63	0,00	467.273,23
6020	17100	01	RECÀRREC PROV. S IAE	6.600.000,00	0,00	6.600.000,00	6.956.348,66	0,00	0,00	6.956.348,66	5.135.848,66	1.820.500,00	356.348,66
6020	21000	01	CESSIÓ I.V.A.	8.938.266,31	0,00	8.938.266,31	8.827.983,49	199.572,12	0,00	8.628.411,37	8.628.411,37	0,00	-309.854,94
6020	22000	01	CESSIÓ IMPOST ESP. S L'ALCOHOL I BEGUDES D	113.890,50	0,00	113.890,50	1.849.674,86	12.208,18	0,00	1.837.466,68	1.837.466,68	0,00	1.723.576,18
6020	22001	01	CESSIÓ IMPOST ESP. S LA CERVESA	37.789,03	0,00	37.789,03	42.227,82	5.224,69	0,00	37.003,13	37.003,13	0,00	-785,90
6020	22003	01	CESSIÓ IMPOST ESP. S LES LABORS DEL TABAC	982.599,60	0,00	982.599,60	1.136.854,71	3.291,60	0,00	1.133.563,11	1.133.563,11	0,00	150.963,51
6020	22004	01	CESSIÓ IMPOST ESP. SVENDES D'HIDROCARBURS	1.652.614,52	0,00	1.652.614,52	1.718.069,77	4.887,24	0,00	1.713.182,53	1.713.182,53	0,00	60.568,01
6020	22006	01	CESSIÓ IMPOST ESP. S PRODUCTES INTERMEDIS	3.338,92	0,00	3.338,92	3.807,98	20,76	0,00	3.787,22	3.787,22	0,00	448,30
6020	33800	01	COMPENSACIÓ TRIBUTS DE TELEFÓNICA DE ESPAÑ	100.000,00	0,00	100.000,00	130.923,62	0,00	0,00	130.923,62	130.923,62	0,00	30.923,62
6020	38901	01	REINTEGRAMENTS DE SUBVENCIONS D'EXERCICIS	1.000,00	0,00	1.000,00	88.248,72	0,00	0,00	88.248,72	24.161,37	64.087,35	87.248,72
6020	38902	01	REINTEGRAMENT EX. TANCATS NO SUBVENCIONS	0,00	0,00	0,00	3.286,04	0,00	0,00	3.286,04	3.286,04	0,00	3.286,04
6020	39300	01	INTERESSOS DE DEMORA	1.930,16	0,00	1.930,16	15.998,47	775,19	0,00	15.223,28	4.291,23	10.932,05	13.293,12
6020	39904	01	ALTRES INGRESSOS DIVERSOS	0,00	0,00	0,00	2,65	0,00	0,00	2,65	2,65	0,00	2,65
6020	42010	01	PART. TRIBUTS ESTAT: FONS COMPLEMENTARI	86.609.355,60	0,00	86.609.355,60	91.113.861,42	1.111.823,04	0,00	90.002.038,38	90.002.038,38	0,00	3.392.682,78
6020	42300	01	TRANSF. DE LOTERIES I APOSTES DE L'ESTAT	350.000,00	0,00	350.000,00	315.149,07	0,00	0,00	315.149,07	315.149,07	0,00	-34.850,93
6020	59900	01	ALTRES INGRESSOS PATRIMONIALS BASE	240.000,00	0,00	240.000,00	324.516,64	0,00	0,00	324.516,64	324.516,64	0,00	84.516,64
6020	87000	01	PER A DESPESES GENERALS	0,00	132.332.573,11	132.332.573,11	0,00	0,00	0,00	0,00	0,00	0,00	-132.332.573,11
6020	87010	01	RLT PER A DESPESES AMB FINANÇAMENT AFECTAT	0,00	774.267,80	774.267,80	0,00	0,00	0,00	0,00	0,00	0,00	-774.267,80
6020			**Intervenció General**	**113.536.968,04**	**133.106.840,91**	**246.643.808,95**	**120.957.485,19**	**1.394.877,46**	**0,00**	**119.562.607,73**	**117.667.088,33**	**1.895.519,40**	**-127.081.201,22**
6023	32908	01	TAXA PER LA PRESTACIÓ DEL SERVEI DEL BOP	470.000,00	0,00	470.000,00	489.248,97	0,00	0,00	489.248,97	489.248,97	0,00	19.248,97
6023			**B.O.P.**	**470.000,00**	**0,00**	**470.000,00**	**489.248,97**	**0,00**	**0,00**	**489.248,97**	**489.248,97**	**0,00**	**19.248,97**
6030	32500	01	TAXA PER L'EXPEDICIÓ DE DOCUMENTS ADMINIS	5.000,00	0,00	5.000,00	2.202,23	0,00	0,00	2.202,23	2.202,23	0,00	-2.797,77
6030	52001	01	RENDIMENTS D'IMPOSICIONS A TERMINI	200.000,00	0,00	200.000,00	73.623,81	0,00	0,00	73.623,81	73.623,81	0,00	-126.376,19
6030	52002	01	INTERESSOS DE COMPTES CORRENTS	20.000,00	0,00	20.000,00	397,00	0,00	0,00	397,00	397,00	0,00	-19.603,00

SITUACIÓ D'INGRESSOS. PRESSUPOST D'EXERCICI CORRENT

Liquidació del pressupost d'ingressos (Per Ap.Press.: Orgànica + Econòmica + Sp)

				Previsions pressupostàries									
Org.	**Econ.**	**Sp.**	**Descripció**	**Previsions inicials**	**Modificacions**	**Previsions definitives**	**Drets reconeguts**	**Drets anul.lats**	**Drets cancel.lats**	**Drets reconeguts nets**	**Recaptació neta**	**Drets pendents de cobrament**	**Excés / defecte previsió**
6030			**Tresoreria**	**225.000,00**	**0,00**	**225.000,00**	**76.223,04**	**0,00**	**0,00**	**76.223,04**	**76.223,04**	**0,00**	**-148.776,96**
8000	43000	01	DE LA SEGURETAT SOCIAL COMPENSADA	0,00	0,00	0,00	503.681,57	0,00	0,00	503.681,57	503.681,57	0,00	503.681,57
8000			**Gestio de Recursos Humans**	**0,00**	**0,00**	**0,00**	**503.681,57**	**0,00**	**0,00**	**503.681,57**	**503.681,57**	**0,00**	**503.681,57**
8040	45050	01	SUBVENCIONS CORRENTS PER AL FOMENT DE L'OC	25.153,46	137.326,40	162.479,86	133.470,07	7.551,46	0,00	125.918,61	69.918,61	56.000,00	-36.561,25
8040			**Polítiques Actives d'Ocupació**	**25.153,46**	**137.326,40**	**162.479,86**	**133.470,07**	**7.551,46**	**0,00**	**125.918,61**	**69.918,61**	**56.000,00**	**-36.561,25**
			TOTAL	**129.860.000,00**	**137.919.167,31**	**267.779.167,31**	**142.190.721,16**	**1.897.633,68**	**0,00**	**140.293.087,48**	**137.838.931,89**	**2.454.155,59**	**-127.486.079,83**

SITUACIÓ D'INGRESSOS. PRESSUPOST D'EXERCICI CORRENT

Liquidació del pressupost d'ingressos (Per Orgànica: Orgànica)

		Previsions pressupostàries									
Org.	**Descripció**	**Previsions inicials**	**Modificacions**	**Previsions definitives**	**Drets reconeguts**	**Drets anul.lats**	**Drets cancel.lats**	**Drets reconeguts nets**	**Recaptació neta**	**Drets pendents de cobrament**	**Excés / defecte previsió**
1000	Administració i Gestió d'Informació General	8.000,00	0,00	8.000,00	15.576,99	0,00	0,00	15.576,99	12.855,76	2.721,23	7.576,99
1010	Actuacions Integrals al Territori i Cooperació	0,00	0,00	0,00	27.530,37	0,00	0,00	27.530,37	27.530,37	0,00	27.530,37
1011	Secretaria i Intervenció Municipal	23.500,00	0,00	23.500,00	38.108,94	0,00	0,00	38.108,94	31.260,75	6.848,19	14.608,94
1014	Arquitectura municipal	45.000,00	0,00	45.000,00	35.176,78	0,00	0,00	35.176,78	25.079,39	10.097,39	-9.823,22
1020	Formació	6.000,00	0,00	6.000,00	0,00	0,00	0,00	0,00	0,00	0,00	-6.000,00
1200	Medi Ambient, Salut Pública, Enginyeria Municipal i Te	4.618.752,04	175.000,00	4.793.752,04	5.155.784,88	160.060,00	0,00	4.995.724,88	4.973.534,59	22.190,29	201.972,84
2010	Cultura	20.000,00	0,00	20.000,00	42.651,16	0,00	0,00	42.651,16	42.651,16	0,00	22.651,16
2011	Museu d'Art Modern	0,00	0,00	0,00	928,00	0,00	0,00	928,00	928,00	0,00	928,00
2020	Gestió de Centres d'Educació	3.300.000,00	0,00	3.300.000,00	0,00	0,00	0,00	0,00	0,00	0,00	-3.300.000,00
2021	Centre Públic d'Educació Especial Sant Rafael	1.320,00	0,00	1.320,00	1.439.368,95	0,00	0,00	1.439.368,95	1.439.368,95	0,00	1.438.048,95
2022	Centre Públic d'Educació Especial Sant Jordi	0,00	0,00	0,00	622.851,55	0,00	0,00	622.851,55	622.851,55	0,00	622.851,55
2023	Centre Públic d'Educació Especial Alba	2.000,00	0,00	2.000,00	965.197,86	0,00	0,00	965.197,86	965.197,86	0,00	963.197,86
2031	Escola i Conservatori de Música de Tarragona	802.249,51	0,00	802.249,51	602.847,22	66.015,25	0,00	536.831,97	471.722,88	65.109,09	-265.417,54
2032	Escola i Conservatori de Música de Reus	591.258,00	0,00	591.258,00	192.486,68	39.779,17	0,00	152.707,51	111.378,11	41.329,40	-438.550,49
2033	Escola i Conservatori de Música de Tortosa	573.091,73	0,00	573.091,73	230.644,47	39.652,38	0,00	190.992,09	153.518,12	37.473,97	-382.099,64
2041	Escola d'Art i Disseny de Tarragona	366.546,57	0,00	366.546,57	197.511,90	24.452,33	0,00	173.059,57	149.649,49	23.410,08	-193.487,00
2042	Escola d'Art i Disseny de Reus	183.683,00	0,00	183.683,00	82.900,23	11.817,22	0,00	71.083,01	59.666,97	11.416,04	-112.599,99
2043	Escola d'Art i Disseny de Tortosa	39.375,00	0,00	39.375,00	33.187,89	86,64	0,00	33.101,25	33.101,25	0,00	-6.273,75
3010	Explotació	40.000,00	0,00	40.000,00	42.107,11	0,00	0,00	42.107,11	37.702,01	4.405,10	2.107,11
3020	Projectes	274.316,65	0,00	274.316,65	28.942,63	0,00	0,00	28.942,63	14.740,46	14.202,17	-245.374,02
3060	Conservació	4.500.000,00	4.500.000,00	9.000.000,00	9.778.503,43	0,00	0,00	9.778.503,43	9.544.654,98	233.848,45	778.503,43
4020	Serveis Generals	200,00	0,00	200,00	20.591,79	0,00	0,00	20.591,79	20.591,79	0,00	20.391,79
6012	Patrimoni	114.486,00	0,00	114.486,00	405.850,26	151.770,30	0,00	254.079,96	244.111,92	9.968,04	139.593,96
6013	Serveis Jurídics	93.100,00	0,00	93.100,00	71.863,23	1.571,47	0,00	70.291,76	50.675,01	19.616,75	-22.808,24
6020	Intervenció General	113.536.968,04	133.106.840,91	246.643.808,95	120.957.485,19	1.394.877,46	0,00	119.562.607,73	117.667.088,33	1.895.519,40	-127.081.201,22

SITUACIÓ D'INGRESSOS. PRESSUPOST D'EXERCICI CORRENT

Liquidació del pressupost d'ingressos (Per Orgànica: Orgànica)

Org.	Descripció	Previsions pressupostàries									
		Previsions inicials	Modificacions	Previsions definitives	Drets reconeguts	Drets anul.lats	Drets cancel.lats	Drets reconeguts nets	Recaptació neta	Drets pendents de cobrament	Excés / defecte previsió
6023	B.O.P.	470.000,00	0,00	470.000,00	489.248,97	0,00	0,00	489.248,97	489.248,97	0,00	19.248,97
6030	Tresoreria	225.000,00	0,00	225.000,00	76.223,04	0,00	0,00	76.223,04	76.223,04	0,00	-148.776,96
8000	Gestio de Recursos Humans	0,00	0,00	0,00	503.681,57	0,00	0,00	503.681,57	503.681,57	0,00	503.681,57
8040	Polítiques Actives d'Ocupació	25.153,46	137.326,40	162.479,86	133.470,07	7.551,46	0,00	125.918,61	69.918,61	56.000,00	-36.561,25
	TOTAL	**129.860.000,00**	**137.919.167,31**	**267.779.167,31**	**142.190.721,16**	**1.897.633,68**	**0,00**	**140.293.087,48**	**137.838.931,89**	**2.454.155,59**	**-127.486.079,83**

SITUACIÓ D'INGRESSOS. PRESSUPOST D'EXERCICI CORRENT

Liquidació del pressupost d'ingressos (Per Econòmica: Capítol + Article + Concepte)

		Previsions pressupostàries									
Econ.	**Descripció**	**Previsions inicials**	**Modificacions**	**Previsions definitives**	**Drets reconeguts**	**Drets anul.lats**	**Drets cancel.lats**	**Drets reconeguts nets**	**Recaptació neta**	**Drets pendents de cobrament**	**Excés / defecte previsió**
100	Impostos sobre la renda de les persones físiques.	7.906.183,40	0,00	7.906.183,40	8.430.531,27	57.074,64	0,00	8.373.456,63	8.373.456,63	0,00	467.273,23
10	**Impost sobre la renda.**	**7.906.183,40**	**0,00**	**7.906.183,40**	**8.430.531,27**	**57.074,64**	**0,00**	**8.373.456,63**	**8.373.456,63**	**0,00**	**467.273,23**
171	Recàrrec provincial en l'impost sobre activitats econò	6.600.000,00	0,00	6.600.000,00	6.956.348,66	0,00	0,00	6.956.348,66	5.135.848,66	1.820.500,00	356.348,66
17	**Recàrrecs sobre impostos directes d'altres ens locals.**	**6.600.000,00**	**0,00**	**6.600.000,00**	**6.956.348,66**	**0,00**	**0,00**	**6.956.348,66**	**5.135.848,66**	**1.820.500,00**	**356.348,66**
1	**Impostos directes.**	**14.506.183,40**	**0,00**	**14.506.183,40**	**15.386.879,93**	**57.074,64**	**0,00**	**15.329.805,29**	**13.509.305,29**	**1.820.500,00**	**823.621,89**

SITUACIÓ D'INGRESSOS. PRESSUPOST D'EXERCICI CORRENT

Liquidació del pressupost d'ingressos (Per Econòmica: Capítol + Article + Concepte)

Econ.	Descripció	Previsions pressupostàries									
		Previsions inicials	Modificacions	Previsions definitives	Drets reconeguts	Drets anul.lats	Drets cancel.lats	Drets reconeguts nets	Recaptació neta	Drets pendents de cobrament	Excés / defecte previsió
210	Impost sobre el valor afegit.	8.938.266,31	0,00	8.938.266,31	8.827.983,49	199.572,12	0,00	8.628.411,37	8.628.411,37	0,00	-309.854,94
21	**Impostos sobre el valor afegit.**	**8.938.266,31**	**0,00**	**8.938.266,31**	**8.827.983,49**	**199.572,12**	**0,00**	**8.628.411,37**	**8.628.411,37**	**0,00**	**-309.854,94**
220	Impostos especials.	2.790.232,57	0,00	2.790.232,57	4.750.635,14	25.632,47	0,00	4.725.002,67	4.725.002,67	0,00	1.934.770,10
22	**Sobre consums específics.**	**2.790.232,57**	**0,00**	**2.790.232,57**	**4.750.635,14**	**25.632,47**	**0,00**	**4.725.002,67**	**4.725.002,67**	**0,00**	**1.934.770,10**
2	**Impostos indirectes.**	**11.728.498,88**	**0,00**	**11.728.498,88**	**13.578.618,63**	**225.204,59**	**0,00**	**13.353.414,04**	**13.353.414,04**	**0,00**	**1.624.915,16**

SITUACIÓ D'INGRESSOS. PRESSUPOST D'EXERCICI CORRENT

Liquidació del pressupost d'ingressos (Per Econòmica: Capítol + Article + Concepte)

Econ.	Descripció	Previsions pressupostàries: Previsions inicials	Modificacions	Previsions definitives	Drets reconeguts	Drets anul.lats	Drets cancel.lats	Drets reconeguts nets	Recaptació neta	Drets pendents de cobrament	Excés / defecte previsió
312	Serveis educatius.	1.095.318,00	0,00	1.095.318,00	1.321.547,64	181.802,99	0,00	1.139.744,65	961.006,07	178.738,58	44.426,65
31	**Taxes per la prestació de serveis públics de caràcter**	**1.095.318,00**	**0,00**	**1.095.318,00**	**1.321.547,64**	**181.802,99**	**0,00**	**1.139.744,65**	**961.006,07**	**178.738,58**	**44.426,65**
325	Taxa per expedició de documents.	5.000,00	0,00	5.000,00	2.202,23	0,00	0,00	2.202,23	2.202,23	0,00	-2.797,77
329	Altres taxes per la realització d'activitats de compet	585.000,00	0,00	585.000,00	585.286,64	0,00	0,00	585.286,64	561.639,39	23.647,25	286,64
32	**Taxes per la realització d'activitats de competència l**	**590.000,00**	**0,00**	**590.000,00**	**587.488,87**	**0,00**	**0,00**	**587.488,87**	**563.841,62**	**23.647,25**	**-2.511,13**
332	Taxa per utilització privativa o aprofitament especial	0,00	0,00	0,00	1.800,00	0,00	0,00	1.800,00	1.800,00	0,00	1.800,00
338	Compensació de Telefónica de España, SA.	100.000,00	0,00	100.000,00	130.923,62	0,00	0,00	130.923,62	130.923,62	0,00	30.923,62
339	Altres taxes per utilització privativa del domini públ	14.000,00	0,00	14.000,00	37.102,78	0,00	0,00	37.102,78	36.272,68	830,10	23.102,78
33	**Taxes per la utilització privativa o l'aprofitament es**	**114.000,00**	**0,00**	**114.000,00**	**169.826,40**	**0,00**	**0,00**	**169.826,40**	**168.996,30**	**830,10**	**55.826,40**
342	Serveis educatius.	20.920,00	0,00	20.920,00	16.260,75	0,00	0,00	16.260,75	16.260,75	0,00	-4.659,25
344	Entrades a museus, exposicions, espectacles.	1.000,00	0,00	1.000,00	2.710,00	0,00	0,00	2.710,00	2.710,00	0,00	1.710,00
349	Altres preus públics.	191.100,00	0,00	191.100,00	407.800,63	60,00	0,00	407.740,63	129.935,61	277.805,02	216.640,63
34	**Preus públics.**	**213.020,00**	**0,00**	**213.020,00**	**426.771,38**	**60,00**	**0,00**	**426.711,38**	**148.906,36**	**277.805,02**	**213.691,38**
389	Altres reintegraments d'operacions corrents.	5.100,00	0,00	5.100,00	107.583,10	1.571,47	0,00	106.011,63	30.277,08	75.734,55	100.911,63
38	**Reintegraments d'operacions corrents.**	**5.100,00**	**0,00**	**5.100,00**	**107.583,10**	**1.571,47**	**0,00**	**106.011,63**	**30.277,08**	**75.734,55**	**100.911,63**
393	Interessos de demora.	1.930,16	0,00	1.930,16	15.998,47	775,19	0,00	15.223,28	4.291,23	10.932,05	13.293,12
398	Indemnitzacions d'assegurances de no-vida.	33.000,00	0,00	33.000,00	42.954,46	0,00	0,00	42.954,46	42.954,46	0,00	9.954,46
399	Altres ingressos diversos.	0,00	0,00	0,00	2,65	0,00	0,00	2,65	2,65	0,00	2,65

SITUACIÓ D'INGRESSOS. PRESSUPOST D'EXERCICI CORRENT

Liquidació del pressupost d'ingressos (Per Econòmica: Capítol + Article + Concepte)

		Previsions pressupostàries									
Econ.	Descripció	Previsions inicials	Modificacions	Previsions definitives	Drets reconeguts	Drets anul.lats	Drets cancel.lats	Drets reconeguts nets	Recaptació neta	Drets pendents de cobrament	Excés / defecte previsió
39	Altres ingressos.	34.930,16	0,00	34.930,16	58.955,58	775,19	0,00	58.180,39	47.248,34	10.932,05	23.250,23
3	Taxes, preus públics i altres ingressos.	2.052.368,16	0,00	2.052.368,16	2.672.172,97	184.209,65	0,00	2.487.963,32	1.920.275,77	567.687,55	435.595,16

SITUACIÓ D'INGRESSOS. PRESSUPOST D'EXERCICI CORRENT

Liquidació del pressupost d'ingressos (Per Econòmica: Capítol + Article + Concepte)

		Previsions pressupostàries									
Econ.	**Descripció**	**Previsions inicials**	**Modificacions**	**Previsions definitives**	**Drets reconeguts**	**Drets anul.lats**	**Drets cancel.lats**	**Drets reconeguts nets**	**Recaptació neta**	**Drets pendents de cobrament**	**Excés / defecte previsió**
420	De l'Administració General de l'Estat.	91.171.707,64	0,00	91.171.707,64	95.888.789,30	1.111.823,04	0,00	94.776.966,26	94.776.966,26	0,00	3.605.258,62
423	De societats mercantils estatals, entitats públiques e	350.000,00	0,00	350.000,00	315.149,07	0,00	0,00	315.149,07	315.149,07	0,00	-34.850,93
42	**De l'Administració de l'Estat.**	**91.521.707,64**	**0,00**	**91.521.707,64**	**96.203.938,37**	**1.111.823,04**	**0,00**	**95.092.115,33**	**95.092.115,33**	**0,00**	**3.570.407,69**
430	De la Seguretat Social.	0,00	0,00	0,00	503.681,57	0,00	0,00	503.681,57	503.681,57	0,00	503.681,57
43	**De la Seguretat Social.**	**0,00**	**0,00**	**0,00**	**503.681,57**	**0,00**	**0,00**	**503.681,57**	**503.681,57**	**0,00**	**503.681,57**
450	De l'administració general de les comunitats autònomes	4.766.339,27	137.326,40	4.903.665,67	3.160.050,43	167.551,46	0,00	2.992.498,97	2.936.498,97	56.000,00	-1.911.166,70
45	**De comunitats autònomes.**	**4.766.339,27**	**137.326,40**	**4.903.665,67**	**3.160.050,43**	**167.551,46**	**0,00**	**2.992.498,97**	**2.936.498,97**	**56.000,00**	**-1.911.166,70**
470	D'empreses privades.	100,00	175.000,00	175.100,00	370.571,79	0,00	0,00	370.571,79	370.571,79	0,00	195.471,79
47	**D'empreses privades.**	**100,00**	**175.000,00**	**175.100,00**	**370.571,79**	**0,00**	**0,00**	**370.571,79**	**370.571,79**	**0,00**	**195.471,79**
4	**Transferències corrents.**	**96.288.146,91**	**312.326,40**	**96.600.473,31**	**100.238.242,16**	**1.279.374,50**	**0,00**	**98.958.867,66**	**98.902.867,66**	**56.000,00**	**2.358.394,35**

SITUACIÓ D'INGRESSOS. PRESSUPOST D'EXERCICI CORRENT

Liquidació del pressupost d'ingressos (Per Econòmica: Capítol + Article + Concepte)

Econ.	Descripció	Previsions pressupostàries									
		Previsions inicials	Modificacions	Previsions definitives	Drets reconeguts	Drets anul.lats	Drets cancel.lats	Drets reconeguts nets	Recaptació neta	Drets pendents de cobrament	Excés / defecte previsió
520	Interessos de dipòsits.	220.000,00	0,00	220.000,00	74.020,81	0,00	0,00	74.020,81	74.020,81	0,00	-145.979,19
52	**Interessos de dipòsits.**	**220.000,00**	**0,00**	**220.000,00**	**74.020,81**	**0,00**	**0,00**	**74.020,81**	**74.020,81**	**0,00**	**-145.979,19**
541	Arrendaments de finques urbanes.	103.000,00	0,00	103.000,00	197.981,48	0,00	0,00	197.981,48	189.379,62	8.601,86	94.981,48
549	Altres rendes de béns immobles.	4.986,00	0,00	4.986,00	187.987,70	151.770,30	0,00	36.217,40	36.217,40	0,00	31.231,40
54	**Rendes de béns immobles.**	**107.986,00**	**0,00**	**107.986,00**	**385.969,18**	**151.770,30**	**0,00**	**234.198,88**	**225.597,02**	**8.601,86**	**126.212,88**
599	Altres ingressos patrimonials.	240.000,00	0,00	240.000,00	324.516,64	0,00	0,00	324.516,64	324.516,64	0,00	84.516,64
59	**Altres ingressos patrimonials.**	**240.000,00**	**0,00**	**240.000,00**	**324.516,64**	**0,00**	**0,00**	**324.516,64**	**324.516,64**	**0,00**	**84.516,64**
5	**Ingressos patrimonials.**	**567.986,00**	**0,00**	**567.986,00**	**784.506,63**	**151.770,30**	**0,00**	**632.736,33**	**624.134,47**	**8.601,86**	**64.750,33**

SITUACIÓ D'INGRESSOS. PRESSUPOST D'EXERCICI CORRENT

Liquidació del pressupost d'ingressos (Per Econòmica: Capítol + Article + Concepte)

		Previsions pressupostàries									
Econ.	**Descripció**	**Previsions inicials**	**Modificacions**	**Previsions definitives**	**Drets reconeguts**	**Drets anul.lats**	**Drets cancel.lats**	**Drets reconeguts nets**	**Recaptació neta**	**Drets pendents de cobrament**	**Excés / defecte previsió**
602	Parcel·les sobrants de la via pública.	2.500,00	0,00	2.500,00	1.366,18	0,00	0,00	1.366,18	0,00	1.366,18	-1.133,82
60	**De terrenys.**	**2.500,00**	**0,00**	**2.500,00**	**1.366,18**	**0,00**	**0,00**	**1.366,18**	**0,00**	**1.366,18**	**-1.133,82**
619	D'altres inversions reals.	0,00	0,00	0,00	28.934,66	0,00	0,00	28.934,66	28.934,66	0,00	28.934,66
61	**De les altres inversions reals.**	**0,00**	**0,00**	**0,00**	**28.934,66**	**0,00**	**0,00**	**28.934,66**	**28.934,66**	**0,00**	**28.934,66**
6	**Alienació d'inversions reals.**	**2.500,00**	**0,00**	**2.500,00**	**30.300,84**	**0,00**	**0,00**	**30.300,84**	**28.934,66**	**1.366,18**	**27.800,84**

SITUACIÓ D'INGRESSOS. PRESSUPOST D'EXERCICI CORRENT

Liquidació del pressupost d'ingressos (Per Econòmica: Capítol + Article + Concepte)

		Previsions pressupostàries									
Econ.	**Descripció**	**Previsions inicials**	**Modificacions**	**Previsions definitives**	**Drets reconeguts**	**Drets anul.lats**	**Drets cancel.lats**	**Drets reconeguts nets**	**Recaptació neta**	**Drets pendents de cobrament**	**Excés / defecte previsió**
750	De l'administració general de les comunitats autònomes	4.714.316,65	4.500.000,00	9.214.316,65	9.500.000,00	0,00	0,00	9.500.000,00	9.500.000,00	0,00	285.683,35
75	**De comunitats autònomes.**	**4.714.316,65**	**4.500.000,00**	**9.214.316,65**	**9.500.000,00**	**0,00**	**0,00**	**9.500.000,00**	**9.500.000,00**	**0,00**	**285.683,35**
7	**Transferències de capital.**	**4.714.316,65**	**4.500.000,00**	**9.214.316,65**	**9.500.000,00**	**0,00**	**0,00**	**9.500.000,00**	**9.500.000,00**	**0,00**	**285.683,35**

SITUACIÓ D'INGRESSOS. PRESSUPOST D'EXERCICI CORRENT

Liquidació del pressupost d'ingressos (Per Econòmica: Capítol + Article + Concepte)

Econ.	Descripció	Previsions pressupostàries									
		Previsions inicials	Modificacions	Previsions definitives	Drets reconeguts	Drets anul.lats	Drets cancel.lats	Drets reconeguts nets	Recaptació neta	Drets pendents de cobrament	Excés / defecte previsió
870	Romanent de tresoreria.	0,00	133.106.840,91	133.106.840,91	0,00	0,00	0,00	0,00	0,00	0,00	-133.106.840,91
87	**Romanent de tresoreria.**	**0,00**	**133.106.840,91**	**133.106.840,91**	**0,00**	**0,00**	**0,00**	**0,00**	**0,00**	**0,00**	**-133.106.840,91**
8	**Actius financers.**	**0,00**	**133.106.840,91**	**133.106.840,91**	**0,00**	**0,00**	**0,00**	**0,00**	**0,00**	**0,00**	**-133.106.840,91**
	TOTAL	**129.860.000,00**	**137.919.167,31**	**267.779.167,31**	**142.190.721,16**	**1.897.633,68**	**0,00**	**140.293.087,48**	**137.838.931,89**	**2.454.155,59**	**-127.486.079,83**

RESULTAT PRESSUPOSTARI a 31/12/2018

	DRETS RECONEGUTS NETS	OBLIGACIONS RECONEGUDES NETES	AJUSTOS	RESULTAT PRESSUPOSTARI
a. Operacions corrents	130.762.786,64	93.581.241,45		37.181.545,19
b. Operacions de capital	9.530.300,84	26.985.937,19		-17.455.636,35
1. Total operacions no financeres (a+b)	140.293.087,48	120.567.178,64		19.725.908,84
c. Actius financers	0,00	0,00		0,00
d. Passius financers	0,00	5.813.945,14		-5.813.945,14
2. Total operacions financeres (c+d)	0,00	5.813.945,14		-5.813.945,14
I. RESULTAT PRESSUPOSTARI DE L'EXERCICI (I=1+2)	**140.293.087,48**	**126.381.123,78**		**13.911.963,70**
AJUSTOS:				
3. Crèdits gastats finançats amb romanent de tresoreria per a despeses grals.			47.083.084,14	
4. Desviacions de finançament negatiu de l'exercici			1.293.122,63	
5. Desviacions de finançament positiu de l'exercici			6.212.942,15	
II. TOTAL AJUSTOS (II=3+4+5)			**42.163.264,62**	
RESULTAT PRESSUPOSTARI AJUSTAT (I+II)				**56.075.228,32**

MEMÒRIA

1. Organització

La Diputació de Tarragona és un ens de govern local supramunicipal de caràcter representatiu i d'elecció indirecta que actua en benefici dels municipis de les comarques del Camp de Tarragona i de les Terres de l'Ebre.

Història de la Diputació de Tarragona

La Diputació de Tarragona es va constituir per primera vegada, l'any 1822, com a Diputació Provincial, de la qual en fou president Jacobo Gil de Avalle. Posteriorment, i en compliment del Reial Decret de 25 de setembre de 1835, el governador civil de la província convocà eleccions, i la nova constitució provincial es feu pública a través del Butlletí Oficial del 26 de gener de 1836. La primera sessió de la nova institució va tenir lloc el 2 de març següent. Amb el temps, la nova corporació tarragonina va anar ampliant competències i desenvolupant una capacitat operativa cada cop més gran.

Però la història de les diputacions ha estat plena d'alts i baixos. Després de períodes de grans convulsions, avui, el nou paper de la Diputació de Tarragona s'encaixa en els serveis i ajudes administratives i tècniques als ajuntaments, amb preferència sobre aquells que no disposen de suficients recursos econòmics o de personal. A través del Servei d'Assistència al Municipi (SAM) la Diputació posa a l'abast local tot un conjunt de serveis que van des de l'assessorament jurídic al cultural, passant per la formació, la redacció de projectes, la informàtica, etc. En definitiva, la Diputació s'ha adaptat als temps presents oferint als municipis una ajuda tècnica i administrativa que els prepari davant les noves necessitats i responsabilitats ciutadanes.

Les Diputacions, prop de 200 anys d'història

Les diputacions van néixer a l'empara de la Constitució de Cadis de 1812, en el que es considera el primer intent d'instaurar un règim liberal a Espanya, després de la caiguda de l'Antic Règim.

La divisió territorial i administrativa de les diputacions s'inspirà en el model polític francès, que culminarà amb l'establiment de les 49 províncies a partir del decret de Javier de

Burgos, de l'any 1833. Des d'aquell moment i fins a l'actualitat, la Diputació Provincial s'ha mantingut amb petites modificacions estructurals.

L'etapa revolucionària de les Corts de Cadis va acabar amb el retorn de l'absolutisme de Ferran VII (1814-1833). En aquesta època es van suprimir les diputacions, a excepció del parèntesi que suposà el Trienni Liberal de 1820-1823. Des de la fi de l'absolutisme i al llarg del segle XIX, les diputacions es van mantenir, tot i que en algunes etapes el seu funcionament es va veure limitat. Exemples d'aquestes limitacions són els anys del "Consejo Provincial" (1845-1868), les diferents Guerres Carlines o la Revolució de 1868.

El Sexenni Revolucionari (1868-1874) va ser una època inestable que dificultà igualment el funcionament de l'organisme, tot i que hi va haver canvis importants, com l'establiment de la presidència separada del càrrec de governador. Fins aquell moment, el president de la Diputació sempre depenia, en última instància, del governador civil que, de fet, era el cap del govern provincial.

Després dels anys revolucionaris, s'inaugurarà l'etapa de la Restauració, que aconduirà cap a la instauració de la Segona República l'any 1931. En aquests anys les diputacions van anar regularitzant les seves funcions i competències. En el cas català, cal destacar la formació de la Mancomunitat de Catalunya l'any 1914. La Mancomunitat unia les quatre diputacions catalanes tot recollint les seves atribucions i els seus recursos. Això representava el primer intent d'aconseguir una administració autènticament catalana dins l'Estat espanyol.

Amb el cop d'estat de Miguel Primo de Rivera la Mancomunitat va ser eliminada i les quatre diputacions catalanes van recuperar les primitives actuacions per separat. A partir de la proclamació de la II República Espanyola la Generalitat de Catalunya va assumir les atribucions de les diputacions i va implantar les Comissaries com a delegacions del govern en el territori. Després de la Guerra Civil de 1936-1939 les diputacions van reprendre de nou la seva activitat fins a l'actualitat, passant per diversos períodes d'influència i treball divers. En el període franquista, es van reorganitzar sota les directrius del règim, controlades per la figura del governador civil. Finalitzat el règim franquista l'any 1975, amb la transició democràtica, es va obrir novament el debat sobre la dissolució de les diputacions. Aquesta dissolució no s'ha produït, tot i que algunes de les seves competències s'han anat transferint a la Generalitat.

Demografia de la província

Any	2011	2012	2013	2014	2015	2016	2017	2018
Població	811.401	814.199	810.178	800.962	795.101	792.299	791.693	795.902
Variació Absoluta	+2.981	+2.798	-4.021	-9.216	-5.861	-2.802	-606	+4.209
Variació Relativa	+0,37%	+0,34%	-0,49%	-1,14%	-0,73%	-0,35%	-0,08%	+0,53%

Dades de caràcter sòcio-econòmic

La Província presenta els següents indicadors de caire econòmic extretes de l'INE:

Taxa d'atur

	Taxa d'atur de la població anual									
	2018	**2017**	**2016**	**2015**	**2014**	**2013**	**2012**	**2011**	**2010**	**2009**
Tarragona	14,45	15,92	17,41	21,86	23,12	26,65	25,54	21,86	19,71	17,66
Nacional	15,39	16,55	18,63	20,90	23,70	25,73	25,77	22,56	20,11	18,66
Diferència	-0,94	-0,63	-1,22	0,96	-0,58	0,92	-0,23	-0,70	-0,40	-1,00

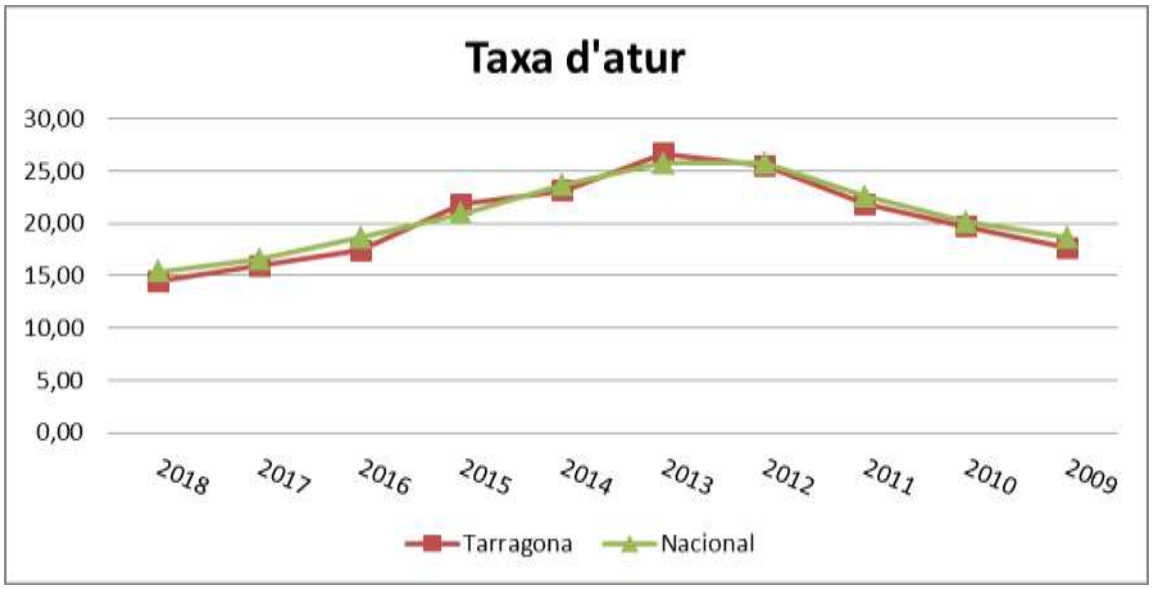

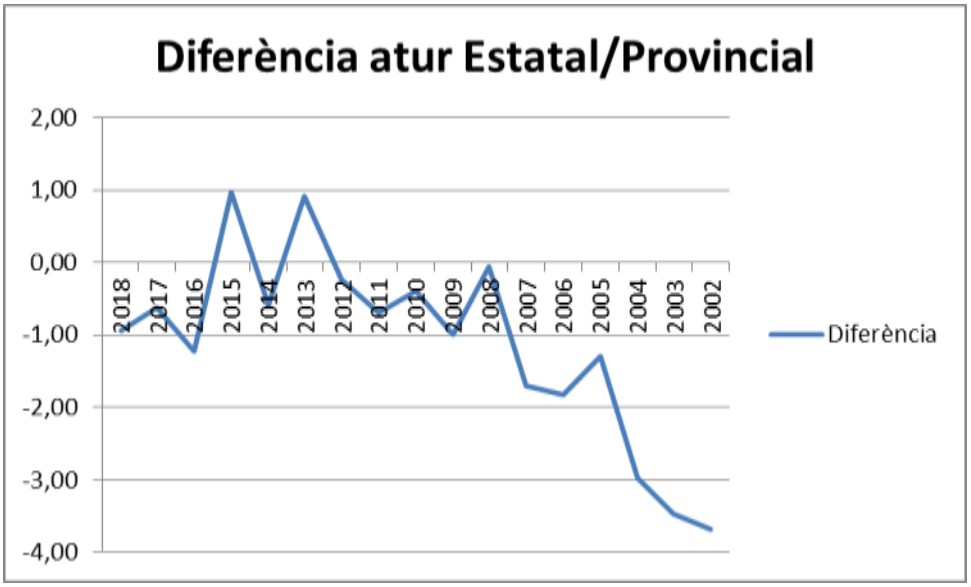

Valors positius indiquen una taxa d'atur provincial superior a la nacional, mentre valors negatius indiquen una menor taxa d'atur provincial.

Taxa d'activitat

	Taxa d'activitat									
	2018	**2017**	**2016**	**2015**	**2014**	**2013**	**2012**	**2011**	**2010**	**2009**
Tarragona	59,14	58,80	58,07	61,73	61,70	62,72	61,19	62,75	62,69	60,61
Nacional	58,61	60,08	58,95	59,43	59,77	59,86	60,23	60,29	60,25	59,99
Diferència	0,53	-1,28	-0,88	2,30	1,93	2,86	0,96	2,46	2,44	0,62

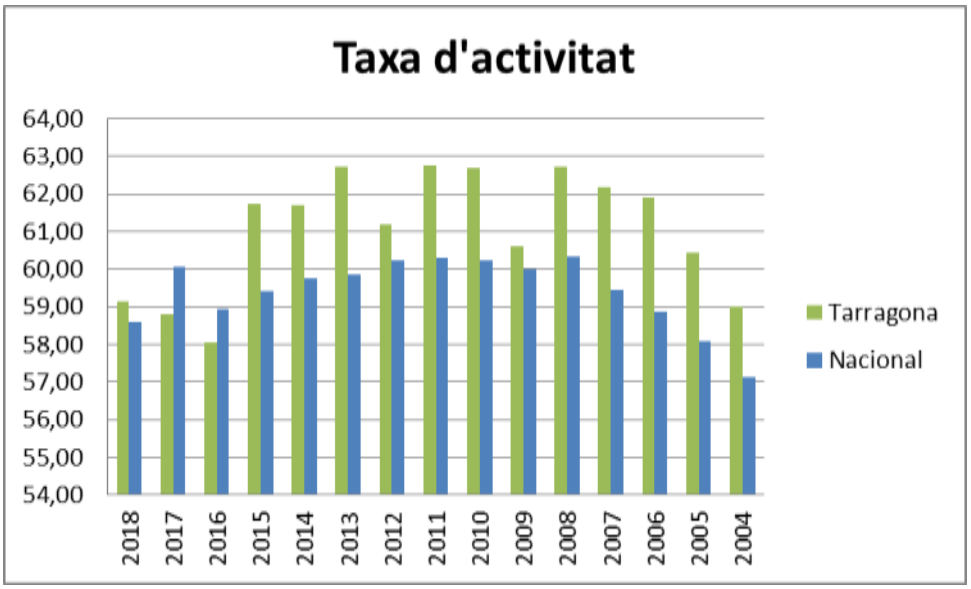

Valors positius indiquen una taxa d'activitat provincial superior a la nacional, mentre valors negatius indiquen una menor taxa d'activitat provincial.

Població activa i ocupada per sector econòmic:

Per valorar el pes de cada sector econòmic a la demarcació es mostren els dades de població activa i població ocupada per sectors:

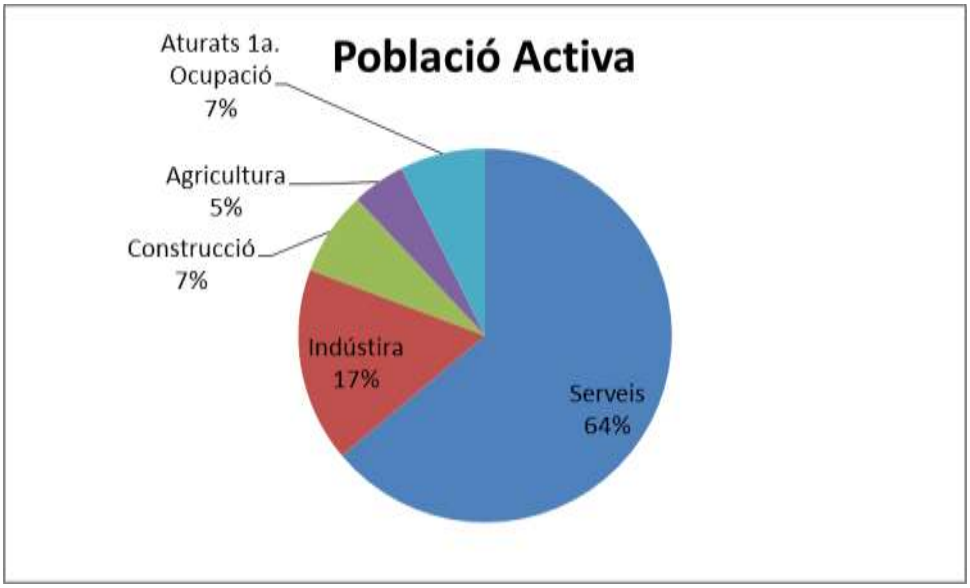

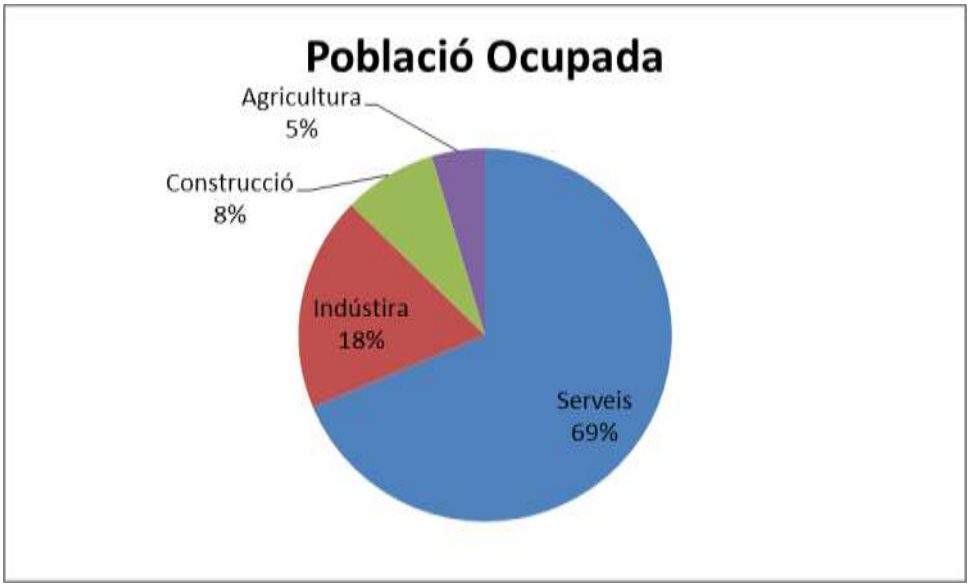

Règim jurídic

L'organització i competències de la Diputació de Tarragona són les definides als articles 31 a 38 de la de la Llei 7/1985, del 2 d'abril, Reguladora de les Bases de Règim Local, essent els seus fins propis i específics garantir els principis de solidaritat i equilibri intermunicipals i, en particular, assegurar la prestació integral i adient a la totalitat de la província de Tarragona dels serveis de competència municipal i participar en la coordinació de l'Administració local amb la de la Comunitat Autònoma i la de l'Estat.

Els règims pressupostari i comptable són els previstos al Títol VI de la Llei Reguladora d'Hisendes Locals, desenvolupats al Reial Decret 500/1990, pel que fa al règim pressupostari i a l'ordre HAP/1781/2013, de 20 de setembre, per la qual s'aprova la Instrucció del model normal de comptabilitat local. Així mateix, els contractes que realitza estan sotmesos a la Llei 30/2007, de 30 d'octubre, de Contractes del Sector Públic.

Gestió indirecta de serveis públics

Aquesta Diputació no ha fet ús de la gestió indirecta de serveis a l'exercici.

Principals fonts de finançament de l'entitat

Els drets reconeguts néts per capítol presenten el següent resum:

Capítol	Drets reconeguts néts
Impostos directes	15.329.805,29
Impostos indirectes	13.353.414,04
Taxes, preus públics i altres ingressos	2.487.963,32
Transferències corrents	98.958.867,66
Ingressos patrimonials	632.736,33
Alienació d'inversions reals	30.300,84
Transferències de capital	9.500.000,00
Actius financers	0,00

Capítol	Drets reconeguts néts
Passius financers	0,00
	140.293.087,48

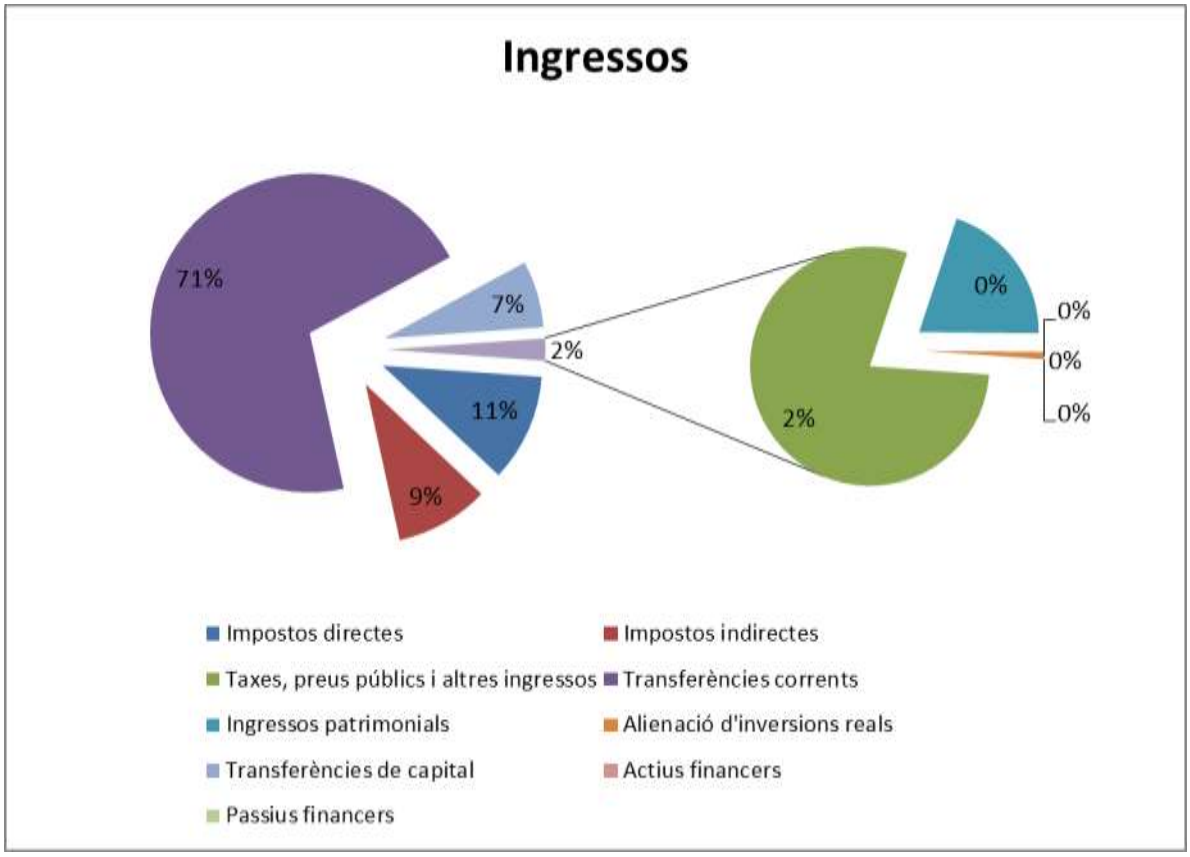

El finançament de les operacions de l'entitat presenta els següents percentatges sobre el total d'ingressos.

Concepte	Previsions definitives	Drets reconeguts nets	%DRN/Total DRN	Recaptació neta	%I/DRN
PART. TRIBUTS ESTAT: FONS COMPLEMENTARI	86.609.355,60	90.002.038,38	64,15%	90.002.038,38	100,00%
APORTACIÓ GENERALITAT PLA MILLORA XARXA LOCAL CARRETERES	9.000.000,00	9.500.000,00	6,77%	9.500.000,00	100,00%
CESSIÓ I.V.A.	8.938.266,31	8.628.411,37	6,15%	8.628.411,37	100,00%
CESSIÓ I.R.P.F.	7.906.183,40	8.373.456,63	5,97%	8.373.456,63	100,00%
RECÀRREC PROV. S IAE	6.600.000,00	6.956.348,66	4,96%	5.135.848,66	73,83%
APORTACIÓ SANITÀRIA PARTICIPACIÓ TRIBUTS DE L'ESTAT	4.562.352,04	4.747.397,51	3,38%	4.747.397,51	100,00%
RESTA D'INGRESSOS	11.056.169,05	12.085.434,93	8,61%	11.451.779,34	94,76%
SUMA SENSE RLT	134.672.326,40	140.293.087,48		137.838.931,89	
RLT	133.106.840,91				
PRESSUPOST TOTAL	267.779.167,31				

Taxes i preus públics

Les taxes i preus públics cobrats en ordre d'importància quantitativa són els següents:

Org.	Econ.	Descripció	Previsions definitives	Drets reconeguts nets	Recaptació neta
2031	31200	TAXES PER DRETS DE MATRÍCULA TARRAGONA E. MÚSICA I CONSERVATORI	338.000,00	523.994,47	458.885,38
6023	32908	TAXA PER LA PRESTACIÓ DEL SERVEI DEL BOP	470.000,00	489.248,97	489.248,97
3060	34908	PREU PÚBLIC PER L'ASSISTÈNCIA EN TREBALLS DE REPARACIÓ DE PAVIMENTS I SEGA DE CAMINS MUNICIPALS PAVI	0,00	249.568,77	15.720,32
2033	31200	TAXES PER DRETS DE MATRÍCULA TORTOSA E. MÚSICA I CONSERVATORI	222.000,00	189.367,09	151.893,12
2041	31200	TAXES PER DRETS DE MATRÍCULA ESCOLA D'ART TARRAGONA	183.393,00	171.691,57	148.281,49
2032	31200	TAXES PER DRETS DE MATRÍCULA REUS E. MÚSICA I CONSERVATORI	238.000,00	150.807,26	109.477,86
6020	33800	COMPENSACIÓ TRIBUTS DE TELEFÓNICA DE ESPAÑA SA	100.000,00	130.923,62	130.923,62
2042	31200	TAXES DRETS DE MATRÍCULA ESCOLA D'ART DE REUS	74.550,00	70.783,01	59.366,97
1200	34900	PREU PÚBLIC PER TREBALLS QUALIFICATS MEDI AMBIENT,SALUT PÚBLICA, ENGINYERIA MUNICIPAL I TERRITORI	56.400,00	58.327,37	36.137,08
3010	32901	TAXES PER EXPEDICIÓ DE PERMISOS DE CARRETERES	40.000,00	35.729,33	32.154,33
1014	34900	PREU PÚBLIC PER TREBALLS QUALIFICATS ARQUITECTURA MUNICIPAL	45.000,00	35.176,78	25.079,39
2043	31200	TAXES PER DRETS DE MATRÍCULA ESCOLA D'ART TORTOSA	39.375,00	33.101,25	33.101,25
1011	32902	TAXA PER ASSISTÈNCIA SECRETARIA-INT.	15.000,00	31.365,71	25.495,63
2010	33903	TAXES PER UTILITZACIÓ AUDITORI DIPUTACIÓ DE TARRAGONA	14.000,00	30.725,00	30.725,00
6013	34902	PREU PÚBLIC PER SERVEIS D' ASSITÈNCIA LLETRADA	60.000,00	29.575,33	21.605,78
3020	32903	TAXES PER SERVEIS DEL LABORATORI DE CARRETERES	60.000,00	28.942,63	14.740,46
1000	34900	PREU PÚBLIC PER TREBALLS QUALIFICATS SERVEIS SAM	8.000,00	15.576,99	12.855,76
2031	34200	PREUS P.PER ACTIVITATS COMPLEMENTÀRIES CONSERVATORI TARRAGONA	12.000,00	12.467,50	12.467,50
2010	34907	PREU PÚBLIC PER VENDA DE PUBLICACIONS	5.000,00	9.216,16	9.216,16
1011	34900	PREU PÚBLIC PER TREBALLS QUALIFICATS SECRETARIA-INTERVENCIÓ	8.500,00	6.743,23	5.765,12
3010	33900	TAXES PER OCUPACIÓ VIA PÚBLICA	0,00	6.377,78	5.547,68
2010	34400	PREU PÚBLIC PER ESPECTACLES DE LA DIPUTACIÓ DE TARRAGONA A L'AUDITORI	1.000,00	2.710,00	2.710,00
6030	32500	TAXA PER L'EXPEDICIÓ DE DOCUMENTS ADMINISTRATIUS	5.000,00	2.202,23	2.202,23
6012	33200	TAXA PER LA UTILITZACIÓ PRIVATIVA O APROFITAMENT ESPECIAL PER EMPRESES EXPLOTADORES DE SERVEIS DE SU	0,00	1.800,00	1.800,00
2033	34904	PREU PÚBLIC SERVEIS DE REPROGRAFIA CONS. TORTOSA	2.000,00	1.625,00	1.625,00
2032	34200	PREUS P.PER ACTIVITATS COMPLEMENTÀRIES CONSERVATORI DE REUS	4.000,00	1.587,25	1.587,25
2041	34200	PREU PÚBLIC ACTIVITATS COMPLEMENTÀRIES ESCOLA D'ART TARRAGONA	100,00	1.368,00	1.368,00
2011	34903	ASSISTÈNCIA A CURSOS O JORNADES	0,00	928,00	928,00
2022	34200	PREU PÚBLIC PER ACTIVITATS COMPLEMENTÀRIES CPEE SANT JORDI	0,00	838,00	838,00
2031	34904	PREU PÚBLIC PER SERVEIS DE REPOGRAFIA	0,00	370,00	370,00
2032	34904	PREU PÚBLIC PER SERVEIS DE REPROGRAFIA	0,00	313,00	313,00
2042	34904	PREU PÚBLIC PER SERVEIS DE REPROGRAFIA EAD REUS	100,00	300,00	300,00

Org.	Econ.	Descripció	Previsions definitives	Drets reconeguts nets	Recaptació neta
4020	34904	PREU PÚBLIC PER SERVEIS DE REPROGRAFIA	100,00	20,00	20,00
1020	34903	PREU PÚBLIC PER ASSISTÈNCIA CURSOS O JORNADES	6.000,00	0,00	0,00
2021	34200	PREU PÚBLIC ACTVITATS COMPLEMENTÀRIES SANT RAFAEL	1.320,00	0,00	0,00
2023	34200	PREUS PÚBLICS PER ACTIVITAT COMPLEMENTARIA ESCOLA ALBA	2.000,00	0,00	0,00
2033	34200	PREUS PÚBLICS PER ACTIVITATS COMPLEMENTÀRIES CONSERVATORI TORTOSA	1.500,00	0,00	0,00
			2.012.338,00	2.323.771,30	1.842.750,35

Consideració fiscal de l'ens

L'ens està sotmès al règim general de l'IVA, de tal forma que per la seva activitat ordinària aquest actua com a consumidor final, sense poder desgravar-se l'iva de les operacions. Ara bé, en aquelles operacions directament relacionades amb la prestació de serveis públics pels quals es cobra preu públic, l'iva és deduïble.

L'ens està exempt de l'impost de societats d'acord amb l'article 9.a) de la Llei 27/2014, del 27 de novembre, de l'Impost sobre Societats.

Estructura organitzativa

Els òrgans de govern

Els Òrgans de Govern de la Diputació són: el president, els vice-presidents, la Junta de Govern i el Ple. I així mateix les comissions informatives i les especials, i els diputats delegats per matèries concretes. Tots els grups polítics integrants de la corporació tenen dret a participar en els òrgans de govern, mitjançant la presència de diputats i diputades que hi pertanyin.

- **El President**: és elegit d'entre els diputats i pels diputats, reunits en sessió plenària. És qui representa la Diputació i dirigeix el seu govern.

- **Els vice-presidents**: Els vice-presidents substitueixen el President en cas de vacant, absència o impossibilitat. Són designats lliurement pel president entre els membres de la Junta de Govern.

- **El Ple de la Diputació** : és l'assemblea dels diputats i diputades, escollits per elecció indirecta, un cop constituïts els ajuntaments després de les eleccions municipals. La Diputació de Tarragona té 27 diputats.

- **La Junta de Govern**: està integrada pel President, que la presideix, i un nombre de diputats que no podrà ser superior al terç del nombre legal dels membres de la Corporació. Li correspon l'assistència permanent al president en l'exercici de les seves atribucions, per la qual cosa, ha de ser informada de totes les seves decisions amb caràcter previ a la seva adopció, sempre que la seva importància així ho requereixi. A més de les competències que se li deleguin d'acord amb la llei.

- **Diputats delegats:** han existit les següents delegacions.

Diputat delegat del Servei d'Assistència al Ciutadà

Diputat delegat d'Ensenyaments especials

Diputat delegat del Servei d'Assistència Municipal

Diputat delegat dels préstecs a Ens Locals

Diputat delegat de Medi Ambient, Salut Pública i Territori

Diputat delegat del Pla d'Acció Municipal

Diputat delegat del Servei d'Assistència al Territori

Diputat delegat de Contractació, Aprovisionaments i Expropiacions

Diputat delegat de Patrimoni

Diputat delegat de Recursos Humans i Polítiques Actives d'Ocupació

Diputat delegat de Projectes Europeus i Regió del Coneixement

Diputat Delegat d'Hisenda

Diputat delegat de Coneixement i Qualitat

- **Comissió especial de comptes.** Li **c**orrespon l'examen, estudi i informe de totes les comptes pressupostàries i extrapressupostàries que s'hagin d'aprovar pel ple d'acord amb l'establert en la legislació reguladora de la comptabilitat de les entitats locals. L'examen, l'estudi i l'informe dels comptes anuals de la Corporació.

- **Comissions informatives**: les seves funcions són:

  Coneixement, estudi i dictamen per a la seva aprovació pel Ple o Junta de Govern de tots els assumptes de l'àmbit de les seves competències.

  Presa i raó de tots els decrets dictats en funció de la delegació del President que afectin al seu àmbit de gestió

  Existeixen les següents comissions informatives permanents:

  - C.I. de Recursos Humans, Polítiques Actives d'Ocupació i Assumptes Generals.
  - C.I. de Serveis Generals, Contractació i Expropiacions.
  - C.I. de Coneixement i Qualitat
  - C.I. d'Hisenda i Economia.
  - C.I. dels Serveis d'Assistència al Ciutadà.

- C.I. del Servei d'Assistència Municipal.
- C.I. d'Actuacions Integrals al Territori.
- C.I. dels Serveis d'Assistència al Territori.

L'estructura organitzativa bàsica, en els seus nivells polític i administratiu és:

Òrgans decisoris i deliberants
de la Diputació de Tarragona

Diputació Tarragona

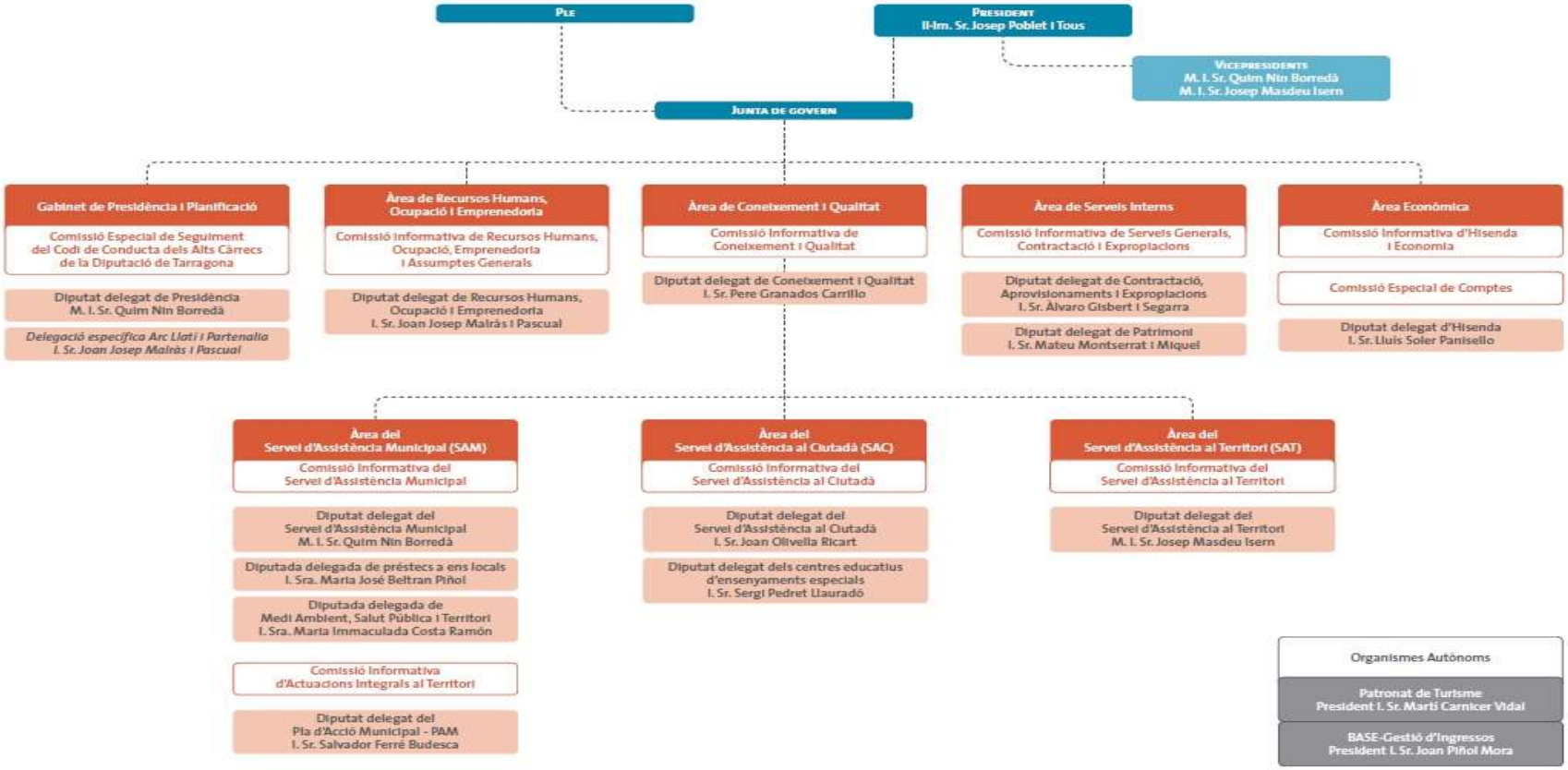

Estructura organitzativa
de la Diputació de Tarragona

Diputació Tarragona

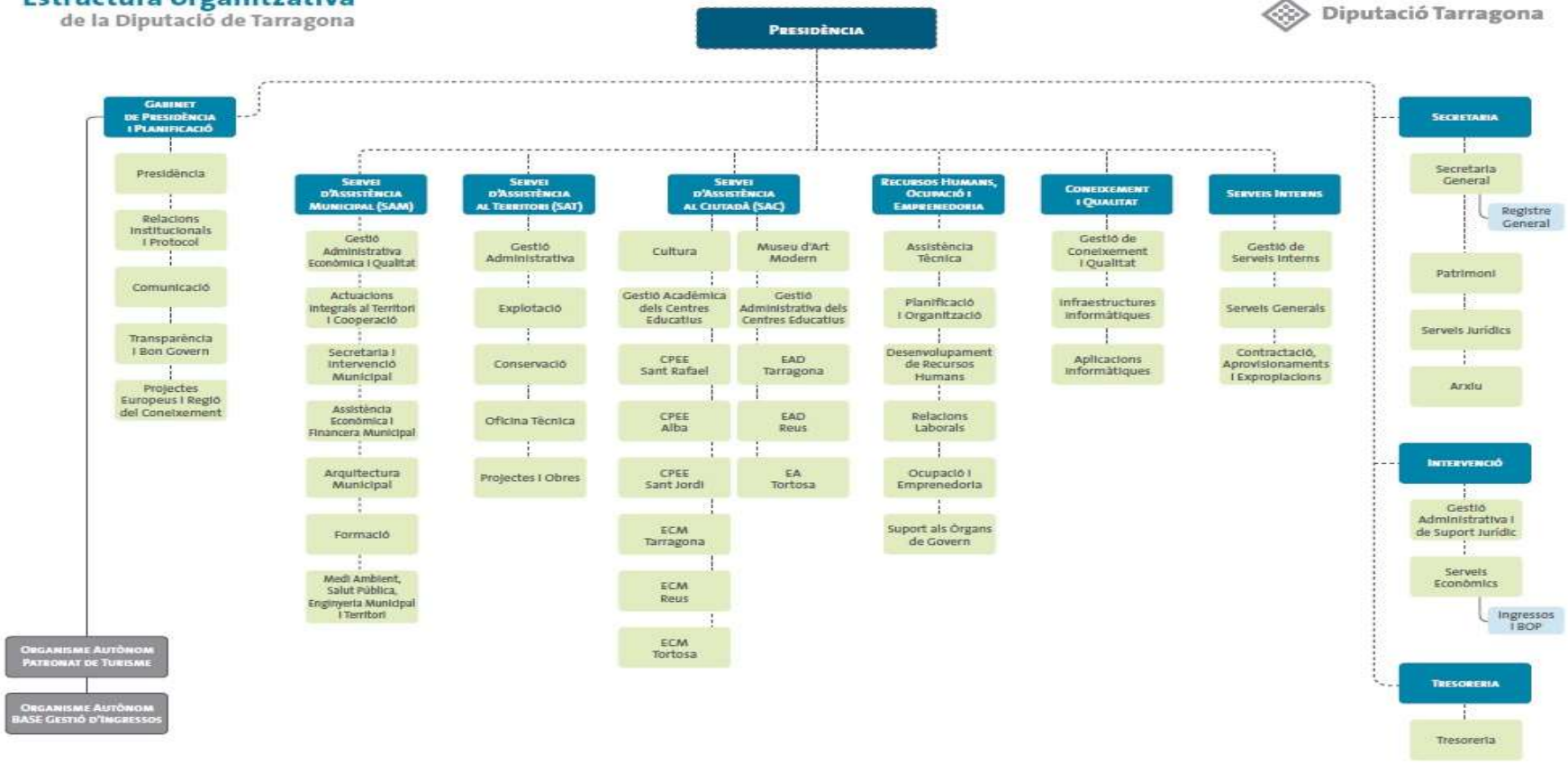

Nombre mitjà d'empleats

El nombre mitjà d'empleats durant l'exercici i a 31 de desembre, tant funcionaris com personal laboral, distingint per categories i sexes és:

Concepte	**Número mitja d'empleats durant l'exercici**			**Número empleats a 31 de desembre**		
Categories / Sexe	**Homes**	**Dones**	**TOTAL**	**Homes**	**Dones**	**TOTAL**
Personal funcionari	151,00	187,16	338,16	151	196	347
Personal laboral	303,25	274,17	577,42	332	274	606
Personal eventual	12,33	4,83	17,16	12	5	17
Total	**466,58**	**466,16**	**932,74**	**495**	**475**	**970**

Entitats del grup, multigrup i associades

Els organismes dependents de l'entitat així com l'activitat que realitzen són:

ENTITATS DEL GRUP

A) ORGANISMES AUTÒNOMS :

- **Patronat de Turisme de la Diputació de Tarragona**

El Patronat de Turisme situa el gruix de les seves competències en la promoció i el suport a la comercialització turístiques. El Patronat també recull indirectament nous àmbits d'actuació reclamats per agents públics i privats del sector turístic de la demarcació. A més a més, aspectes com la formació, les noves tecnologies, la informació, els serveis d'assistència tècnica, etc. s'incorporen al ventall d'activitats a desenvolupar.

L'activitat del Patronat se centra en l'increment del seguiment i el control de les activitats, analitzant-ne l'efectivitat i l'impacte assolits, aplicant mesures per a la divulgació i integració a les marques Costa Daurada i Terres de l'Ebre i detallant els diferents productes que s'hi han d'associar.

També s'ocupa de promoure la diversificació dels productes turístics a la demarcació, especialment als espais emergents, tot establint orientacions sobre les estratègies a aplicar i d'integrar les estratègies particulars dels diferents Patronats Municipals de Turisme i dels responsables del sector privat, fomentant la interrelació dels diversos organismes.

- **BASE - Gestió d'Ingressos**

BASE-Gestió d'Ingressos és l'organisme autònom de la Diputació de Tarragona encarregat de gestionar els ingressos que els ajuntaments, els ens independents i d'altres administracions li deleguen.

BASE-Gestió d'Ingressos, a més de ser un organisme autofinançat, actua sota els principis d'eficàcia, d'innovació tecnològica i d'eficiència, amb voluntat d'una millora constant dels serveis que ofereix.

ENTITATS MULTIGRUP

No existeixen entitats multigrup.

ENTITATS ASSOCIADES

No existeixen entitats associades.

ENTITATS DEL SECTOR PÚBLIC D'ACORD AMB EL SEC INCLOSES EN EL PERÍMETRE DE LA DIPUTACIÓ DE TARRAGONA

Amb data 1 d'abril de 2018 l'associació Arc Llatí, sectoritzada com a sector públic i prèviament atribuïda al perímetre SEC de la Diputació de Barcelona, ha sigut assignada al perímetre de la Diputació de Tarragona com a conseqüència dels canvis en la seva organització.

- **Associació Arc Llatí**

El territori que abraça el Mediterrani occidental comprèn un espai de dimensions variables. En la seva acceptació més àmplia, l'Arc Llatí inclou les províncies i administracions locals de segon nivell de quatre estats membres de la Unión Europea: Espanya, França, Itàlia i Portugal. Es tracta d'un ampli espai geogràfic amb més de 70 milions d'habitants distribuïts en un territori variat: regions costaneres, territoris insulars i zones interiors adjacents.

L'Arc Llatí, és una associació de Diputacions i Consells Insulars espanyols, Províncies italianes i Departaments francesos de la Mediterrània Occidental, que s'estén per un euroterritori policèntric del Sud d'Europa i que va des de l'Algarve fins a Sicília.

ALTRES ENTITATS AMB PARTICIPACIÓ

B) ENTITATS PÚBLIQUES EMPRESARIALS PARTICIPADES/AMB REPRESENTACIÓ:

- **Localret, S.A.**

Localret té com a objecte social la construcció, l'operació, la gestió, l'adquisició, la promoció, la comercialització, l'ampliació, el manteniment i l'explotació de sistemes i xarxes de telecomunicacions amb l'objectiu de prestar serveis de transmissió de dades i d'informació per cable i ones hertzianes i, en general, qualsevol altre servei de telecomunicació per qualsevol mitjà físic. Es constitueix com un mitjà propi i de servei tècnic del Consorci Localret i dels seus ens associats. Té la finalitat de donar resposta a les necessitats plantejades des de les entitats consorciades i altres agents públics vinculats, en matèria de telecomunicacions i societat de la informació, així com per al desenvolupament d'iniciatives que han col·laborat a millorar i impulsar la implantació de xarxes de telecomunicacions a Catalunya.

C) CONSORCIS AMB REPRESENTACIÓ:

- **Consorci del Teatre Fortuny**

La restauració, la conservació i l'explotació del Teatre Fortuny de la ciutat de Reus, amb la finalitat principal de fomentar i fer a l'abast del públic qualsevol manifestació de l'art i la cultura en general.

- **Consorci Administració Oberta Electrònica de Catalunya**

La implantació dels sistemes electrònics necessaris per a prestar els serveis que les administracions públiques consorciades determinin.

La utilització de les noves tecnologies de la informació i de les comunicacions en l'àmbit de l'administració de la Generalitat de Catalunya i dels ens locals.

- **Consorci Observatori del paisatge**

  La diagnosi, la proposta, l'estudi i la sensibilització de la societat catalana per a la preservació, protecció, gestió i, si s'escau, la restauració i la millora del paisatge de Catalunya, en un marc de desenvolupament sostenible i protecció del medi, ús racional del sòl i estalvi de recursos.

- **Consorci del Museu Casteller de Catalunya.**

  Amb l'objectiu d'aplegar, conservar, documentar i estudiar els elements materials i immaterials relacionats amb els castells, per tal de difondre'n l'origen i l'evolució en els temps, les tipologies i construccions, la tècnica, les fites més significatives i la seva singularitat

- **Consorci Localret.**

  Localret és el Consorci local format per les administracions locals de Catalunya per actuar, de manera coordinada i unitària, davant el desenvolupament de les xarxes i els serveis de telecomunicacions, així com en l'aplicació de les TIC per millorar l'acció dels governs locals en l'impuls de la societat del coneixement.

- **Consorci de Polítiques Ambientals de les Terres de l'Ebre (COPATE)**

  El COPATE (Consorci de Polítiques Ambientals de les Terres de l'Ebre) neix de la voluntat de donar continuïtat i consolidar les accions que els Consells Comarcals de les Terres de l'Ebre han desenvolupat durant els darrers 25 anys. Accions que han estat encaminades a dotar de contingut i d'escala econòmica i tècnica suficient les competències locals en matèria ambiental.

  El COPATE sorgeix de la fusió de cinc consorcis preexistents a les Terres de l'Ebre. El Consorci de Serveis Agroambientals del Baix Ebre i Montsià (CODE) és un consorci constituït al 1992 per resoldre la problemàtica del mosquit al Delta de l'Ebre, i que ha anat evolucionant fins a convertir-se en l'instrument tècnic des d'on s'han anat sustentant les actuacions en salubritat, control de la mosca negra, gestió dels residus i aigües residuals, eficiència energètica i la gestió de determinats aspectes de paisatge i de l'entorn natural d'aquestes comarques. Aquest consorci es fusiona amb el Consorci per a la gestió del residus del Montsià, el Consorci de Residus del Baix Ebre (ReBé), el Consorci per a la gestió de la Serra de Cardó-Boix i el Consorci dels espais naturals del Montsià per donar lloc al nou ens en gestió ambiental a les Terres de l'Ebre, el COPATE.

- **Consorci Català pel Desenvolupament Local.**

  Té per finalitat la dinamització social i econòmica dels territoris a Catalunya o en altres territoris, especialment però no exclusiva, amb projectes competitius fons europeus, treballant conjuntament amb el teixit productiu del territori i mitjançant la integració en xarxes de diversa índole.

  D) FUNDACIONS AMB REPRESENTACIÓ:

- **Fundació privada 'Pau Casals'**

La conservació i la millora de la Casa Museu Pau Casals al Vendrell

La promoció, la protecció i la difusió de l'estudi i el coneixement de la música clàssica

- **Fundació privada 'Apel·les Fenosa'**

  La promoció, la divulgació, l'estudi, la preservació i la defensa de l'obra de l'escultor Apel·les Fenosa, així com el foment i la difusió de les arts plàstiques

- **Fundació privada 'Observatori de l'Ebre'**

  La recerca, l'observació i l'estudi en els camps de la relació entre fenòmens solars i terrestres, la meteorologia, la geofísica i la geodèsia, així com la divulgació de les observacions i els estudis esmentats, mitjançant la docència, l'edició de publicacions científiques i el manteniment de bases de dades destinades a difondre-les i facilitar-ne l'accés.

- **Fundació oficial de la Fira de Reus**

  La promoció i el foment del comerç i de la indústria i, en conseqüència, el desenvolupament de la programació, el control i la coordinació amb caràcter decisió de totes les manifestacions que organitzi la Fira de Reus.

- **Fundació privada de l'Hospital Universitari Joan XXIII**

  La investigació i la docència en ciències de la salut, el seu foment, estudi i investigació.

- **Fundació privada europea de Medicina tradicional xinesa**

  La promoció, la difusió i la investigació de la medicina tradicional xinesa, dins el marc científico-docent-assistencial.

  La construcció, adquisició i organització d'aquells elements d'infrastructura hospitalària o sanitària que siguin útils per a l'assistència mèdica i sanitària de la població.

  La concessió de beques a entitats humanitàries, col·laborant en la formació professional dels becaris.

  L'organització o contribució a l'organització de congressos, cursos, simposis, la concessió d'ajudes per a la publicació de llibres, monografies, estudis o tesis, borses d'estudi, afavorir intercanvis científics, la realització i subvenció de programes i activitats docents i d'investigació, sempre que tinguin relació amb l'activitat mèdica sanitària, assistencial o d'investigació de la medicina tradicional xinesa.

- **Fundació privada "Mossèn Comamala"**

  La conservació i l'adquisició d'obres d'art - particularment de pintura religiosa i peces de la col·lecció etnològica i paleontològica -, destinades al Museu de Vilabella, així com la realització de tota mena d'activitats culturals i de promoció relatives a aquest museu.

- **Fundació Parc Científic i Tecnològic de Turisme i Oci de Catalunya**

Genera innovació i coneixement de valor per al turisme i l'oci amb una vocació tant territorial com internacional.

Els seus objectius són: recolzar els agents públics i privats en l'àmbit del turisme en l'aplicació, valoració i posada en comú de nou coneixement; promoure la innovació, el desenvolupament tecnològic i el creixement sostenible; connectar els agents locals i les xarxes internacionals de coneixement; catalitzar i canalitzar recerca acadèmica d'alt nivell; crear i difondre nou coneixement turístic, especialment a Catalunya, Espanya, el Mediterrani i Amèrica Llatina; fomentar el desenvolupament de línies d'investigació en turisme entre els grups de recerca de la URV.

- **Fundació Carles Pi i Sunyer d'Estudis Autonòmics i Locals**

La Fundació Carles Pi i Sunyer és un espai d'estudis, investigació i promoció del coneixement sobre l'àmbit del govern local i les comunitats autònomes. Amb l'objectiu de fer aportacions acadèmiques importants, la Fundació combina el treball d'investigació intern amb encàrrecs d'investigació externa a persones procedents de diverses disciplines de les ciències socials.

- **Fundació Carles Pi i Sunyer d'Estudis Autonòmics i Locals**

La Fundació Carles Pi i Sunyer és un espai d'estudis, investigació i promoció del coneixement sobre l'àmbit del govern local i les comunitats autònomes. Amb l'objectiu de fer aportacions acadèmiques importants, la Fundació combina el treball d'investigació intern amb encàrrecs d'investigació externa a persones procedents de diverses disciplines de les ciències socials.

- **Federación Española de Municipios y Provincias (FEMP)**

Defensa dels interessos municipals.

- **Federació de Municipis de Catalunya**

Defensa dels interessos municipals.

- **Fundació Catalunya La Pedrera**

La Fundació Catalunya La Pedrera neix l'1 de gener de 2013 per respondre a una nova realitat social, i fer-ho amb una nova visió. El nostre entorn canvia; emergeix una nova consciència social, i emergeixen també noves necessitats i noves ambicions. Per això ens reinventem, però sense perdre l'essència del que som: una Fundació que aposta per l'ètica i la innovació, que creu en la proximitat i el dinamisme, i que vol transformar en accions el compromís amb el territori i amb la seva gent. Fent coses diferents però, sobretot, fent-les de manera diferent, i garantint que som, també, una entitat sostenible econòmicament.

Som nous i volem ser singulars. Perquè estem al servei d'un país també singular, per la riquesa del seu Patrimoni Natural, per la creativitat de la seva cultura, i per la generositat i solidaritat de la seva gent. La nostra missió és treballar de forma proactiva per al desenvolupament i la transformació social de Catalunya, situant-nos al costat dels que ens necessiten, dels emprenedors, dels que treballen pel futur, dels que creen noves idees.

E) ASSOCIACIONS AMB REPRESENTACIÓ:

- **Asociación Española de Pequeños y Medianos Municipios del Olivar – AEMO.**

  Plataforma que agrupa els interessos dels territoris que cerquen un espai i instrument de reflexió i anàlisi estratègic que ajudin a prendre decisions i realitzar propostes i línies d'actuació conjuntes al voltant de la cultura de l'olivera.

- **Associació Catalana de Municipis i Comarques (ACM).**

  L'Associació Catalana de Municipis i Comarques (ACM) és una entitat municipalista que agrupa més del 95% dels ens locals de Catalunya amb l'objectiu de defensar els interessos dels municipis i ésser-ne la veu representativa.

  Les entitats públiques en les quals participa DIPUTACIO DE TARRAGONA, així com l'activitat que realitzen són:

Retribucions càrrecs electes:

D'acord amb els requeriments per a la justificació de subvencions de la Generalitat de Catalunya, s'informa de les retribucions dels càrrecs electes durant l'exercici, presentant-se els diferents acords de Ple que en determinaven el règim de dedicació, el sou i el límit anual de retribució.

Diputació Tarragona

RÈGIM D'INDEMNITZACIONS DE LES DESPESES DELS MEMBRES ELECTES REALITZADES EN EL DESENVOLUPAMENT DEL SEU CÀRREC

El Ple de la Diputació de Tarragona va acordar, en data 28 de juliol de 2015, que els membres electes de la Diputació de Tarragona seran indemnitzats per les despeses efectivament realitzades en el desenvolupament del seu càrrec, aplicant-se els imports que fixa el Real Decret 462/2002 de 24 de maig (BOE núm.129 de 30 de maig de 2002), l'Acord del Consell de Ministres de 2 de desembre de 2005 i altres disposicions concordants, i de conformitat amb les següents normes:

a) L'import per despeses de viatge per desplaçaments en vehicle propi al Palau de la Diputació serà el que sigui d'aplicació en cada moment al personal de la Diputació de Tarragona.

b) S'indemnitzen tots els desplaçaments per assistir a les sessions dels diferents òrgans col·legiats de la Diputació. Així mateix, els vicepresidents, diputats delegats, presidents d'organismes autònoms i de comissions informatives percebran també les dietes per quilometratge derivats de desplaçaments a la Diputació per al despatx ordinari dels afers de la seva àrea de responsabilitat.

c) Quant a les reunions de treball al Palau de la Diputació o bé per a assistència a actes de caràcter protocol·lari o representatiu, només s'indemnitzarà, amb caràcter excepcional, un màxim de 2 desplaçaments mensuals i amb el vistiplau del president del grup polític.
L'anterior restricció en el nombre de desplaçaments no serà d'aplicació per a aquells desplaçaments per l'assistència a actes encarregats directament per la presidència.

d) Les actuacions fetes per delegació o encomana explícita del president, o les realitzades per motiu d'interès públic, són objecte d'indemnització per desplaçament i dietes per manutenció i allotjament prèvia presentació de l'autorització del president i dels originals acreditatius de les despeses efectuades.
Atenent a la naturalesa de les despeses indemnitzables, derivades d'actuacions fetes per delegació o encomana explícita del president, aquestes també podran ser abonades directament per la Diputació als proveïdors.

e) Llevat de les anteriors, no s'indemnitzarà cap més desplaçament per reunions.

f) Qualsevol altra despesa per desplaçaments, manutencions i allotjaments, motivada per l'activitat dels diputats dels diferents grups polítics, que no es pugui incloure en els apartats anteriors, podrà ser imputada, en el seu cas, com a despesa de funcionament dels diferents Grups Polítics de conformitat amb les normes de justificació que regulen les aportacions als Grups Polítics de la Corporació.

eBOP T BUTLLETÍ OFICIAL DE LA PROVÍNCIA DE TARRAGONA Diputació Tarragona

Dijous, 30 de novembre de 2017 - Número 231

Administració Local

2017-10092
Diputació de Tarragona
Intervenció

ANUNCI

El Ple de la Diputació de data 24 de novembre de 2017, ha aprovat el següent acord relatiu a l'increment de l'1%, amb efectes d'1 de gener de 2018, de les retribucions i dels límits anuals de les indemnitzacions per assistències dels membres electes de la Diputació de Tarragona, que modifica l'acord del Ple de data 28 de juliol de 2015:

Primer.- Incrementar en l'1 %, amb efectes des de l'1 de gener de 2018, les quanties de les retribucions brutes anuals per l'exercici dels càrrecs amb dedicació exclusiva i dedicació parcial, així com dels límits anuals de la indemnització per assistències, dels membres electes de la Diputació de Tarragona.

Segon.- Modificar, en aplicació de l'acord del punt anterior, la redacció del punt Segon apartats 1 i 2 i del punt Tercer apartat 3 de la part resolutiva de l'acord del Ple de la Diputació, adoptat en sessió extraordinària de data 28 de juliol de 2015, on es fixa el sistema retributiu dels membres electes de la Corporació, amb el següent contingut:

"Segon.- Aprovar el sistema retributiu de la Corporació de conformitat amb la normativa següent:

1.- Aprovar la relació de càrrecs de la Corporació que es podran exercir amb dedicacions exclusives i fixar la quantia de la seva retribució bruta anual en atenció al seu grau de responsabilitat, que no pot excedir del límit legal de 76.508 euros en aplicació de l'article 75 bis LBRL i la DA Trigèsima Segona de la LGPE per l'any 2017, de conformitat amb el següent detall:

Relació de càrrecs amb dedicació exclusiva	Retribució bruta anual
President	75.750,00 €
Vice-president primer	70.740,40 €
Vice-president segon	64.373,36 €
Vice-presidents tercer i quart	60.600,00 €
President Organisme Autònom	59.338,51 €
President Comissió Informativa / Diputat Delegat	52.639,18 €
President de Grup / Portaveu	48.373,95 €
Diputat	29.086,99 €

2.- Aprovar la relació de càrrecs de la Corporació que es podran exercir amb dedicacions parcials, el seu règim de dedicació que es fixa en un percentatge de la jornada laboral de la Corporació i la retribució bruta anual, de conformitat amb el següent detall:

Relació de càrrecs amb dedicació parcial	% jornada laboral	Retribució bruta anual
President	80 %	60.600,00 €
Vice-president primer	80 %	56.592,32 €
Vice-president segon	80 %	51.498,69 €
Vice-presidents tercer i quart	80 %	48.480,00 €
President Organisme Autònom	80 %	47.470,81 €
President Comissió Informativa / Diputat Delegat	80 %	42.111,34 €
President de Grup / Portaveu	80 %	38.699,16 €
Diputat	Màxim 80 %	Màxim 23.269,59 €

(...)"

"Tercer.- Fixar el marc regulador del règim d'assistències següent:

(...)

3.- Aprovar la limitació, per cada exercici pressupostari anual, dels imports a percebre pels Srs. diputats en règim d'assistències, de conformitat amb els següents paràmetres:

Règim d'assistències	
President Comissió Informativa / Diputat Delegat	52.639,18 €
President de Grup / Portaveu	48.373,95 €
Diputat	29.086,99 €

(...)"

La secretària general, Pilar Sánchez Peña
Tarragona, 27 de novembre de 2017

eBOP T BUTLLETÍ OFICIAL DE LA PROVÍNCIA DE TARRAGONA Diputació Tarragona

Divendres, 11 d'agost de 2017 - Número 156

Administració Local

2017-06802
Diputació de Tarragona
Intervenció

ANUNCI

Per Decret de Presidència número 2017-0002350 de 3 d'agost de 2017, s'ha aprovat el règim de dedicació parcial del 80% de la diputada Il·ltre. Sra. Maria José Beltrán Piñol del grup polític PSC, i del règim d'assistències del diputat Il·ltre. Sr. Francesc Barbero i Escrivà del grup polític ERC, que en la seva part resolutiva estableix el següent:

"Primer.- Determinar els nom i cognoms dels membres de la Corporació que exerceixen el seu càrrec en règim de dedicació exclusiva, parcial, o d'assistències, de conformitat amb les propostes presentades pels diferents grups polítics i segons la taula següent:

Relació de Diputats	Relació de càrrecs	Règim de dedicació
Maria José Beltrán Piñol	Diputada delegada	Parcial – 80 %
Francesc Barbero i Escrivà	Diputat	assistències

Pel que fa als imports i límits del règim retributiu, que corresponen al càrrec de Diputada delegada en règim de dedicació parcial-80 % i al càrrec de Diputat en règim d'assistències, estan establerts, respectivament, en els punts Segon i Tercer de l'acord del Ple de la Diputació en sessió de data 28 de juliol de 2015.

Segon.- Segons declaració responsable de la diputada Il·ltre. Sra. Maria José Beltran Piñol el règim de dedicació parcial del 80 % ja pot ser efectiu des del 28 de juliol de 2017.
Segons declaració responsable del diputat Il·ltre. Sr. Francesc Barbero i Escrivà el règim d'assistències ja pot ser efectiu des del 28 de juliol de 2017.

(...)"

De conformitat amb l'art. 75.5 de la Llei 7/1985, de 2 d'abril, reguladora de les bases del règim local, es fa públic per a general coneixement.

La secretària general acctal., Maite Velayos Esplugas
Tarragona, 3 d'agost de 2017

Administració Local

2016-09393
Diputació de Tarragona
Intervenció

ANUNCI

Per Decret de Presidència número 2016-003304 de 15 de novembre de 2016, es va aprovar el règim de dedicació exclusiva a les funcions del càrrec de Portaveu de Grup que desenvolupa el diputat Sr. Edgar Fernández Blázquez, que en la seva part resolutiva estableix el següent:

"Primer.- Determinar que el diputat Sr. Edgar Fernández Blázquez exerceix el seu càrrec de Portaveu de Grup en règim de dedicació exclusiva, de conformitat amb els escrits presentats pel Grup Polític CUP a la Diputació en data 11 de novembre de 2016.

Segon.- Segons la declaració responsable expressa del diputat Sr. Edgar Fernández Blázquez, la data d'efectivitat per a l'aplicació del seu règim retributiu com a Portaveu de Grup, en règim de dedicació exclusiva, serà l'11 de novembre de 2016, data que coincideix amb la data de la sessió extraordinària del Ple de la Diputació on ha pres possessió com a diputat.

(...)"

De conformitat amb l'art. 75.5 de la Llei 7/1985, de 2 d'abril, reguladora de les bases del règim local, es fa públic per a general coneixement.

La secretària general, Pilar Sánchez Peña
Tarragona, 21 de novembre de 2016

eBOP T BUTLLETÍ OFICIAL DE LA PROVÍNCIA DE TARRAGONA Diputació Tarragona

Dilluns, 21 de març de 2016 - Número 55

Administració Local

2016-02027
Diputació de Tarragona
Intervenció

ANUNCI

Per Decret de Presidència número 2016-000473 de 26 de febrer de 2016, es va aprovar modificar, a sol·licitud del diputat Il·ltre. Sr. José Luis Martín García, el Decret de Presidència número 2015-002427, de data 30 de juliol de 2015, en el sentit de substituir el règim retributiu de dedicació parcial, com a portaveu de grup, pel règim d'assistències, i amb efectes des de l'1 de març de 2016.

De conformitat amb l'art. 75.5 de la Llei 7/1985, de 2 d'abril, reguladora de les bases del règim local, es fa públic per a general coneixement el canvi de dedicació de parcial a règim d'assistències de l'esmentat diputat.

La secretària general, Pilar Sánchez Peña.
Tarragona, 7 de març de 2016.

Primer.- De conformitat amb el que sol·licita, en la seva declaració responsable, el diputat Il·ltre. Sr. Pere Granados Carrillo, aquest percebrà de la Diputació de Tarragona, pel concepte d'assistències, l'import màxim en còmput anual següent:

Diputat	Límit màxim total per retribucions i assistències	Retribucions brutes anuals a l'Ajuntament de Salou	Import màxim anual a percebre de la Diputació de Tarragona pel concepte d'assistències
Pere Granados Carrillo	75.000 euros	52.250 euros BOPT: 29-7-2015	22.750 euros

eBOP T BUTLLETÍ OFICIAL DE LA PROVÍNCIA DE TARRAGONA Diputació Tarragona

Divendres, 7 d'agost de 2015 - Número 183

Administració Local

2015-08121
Diputació de Tarragona
Intervenció

ANUNCI

El Ple de la Diputació de Tarragona, de data 28 de juliol del 2015, ha aprovat el següent acord relatiu al règim de dedicació dels membres de la Corporació i assignacions per l'exercici del càrrec:

Primer.- Fixar en divuit (18) el nombre màxim de membres de ple dret de la Diputació de Tarragona que exerciran el seu càrrec amb dedicació exclusiva.

Segon.- Aprovar el sistema retributiu de la Corporació de conformitat amb la normativa següent:

1.- Aprovar la relació de càrrecs de la Corporació que es podran exercir amb dedicacions exclusives i fixar la quantia de la seva retribució bruta anual en atenció al seu grau de responsabilitat, que no pot excedir del límit legal de 75.000 euros en aplicació de l'article 75 bis LBRL i la DA Nonagèsima de la LGPE per l'any 2014, de conformitat amb el següent detall:

Relació de càrrecs amb dedicació exclusiva	Retribució bruta anual
President	75.000,00 €
Vice-president primer	70.040,00 €
Vice-president segon	63.736,00 €
Vice-presidents tercer i quart	60.000,00 €
President Organisme Autònom	58.751,00 €
President Comissió Informativa / Diputat Delegat	52.118,00 €
President de Grup / Portaveu	47.895,00 €
Diputat	28.799,00 €

2.- Aprovar la relació de càrrecs de la Corporació que es podran exercir amb dedicacions parcials, el seu règim de dedicació que es fixa en un percentatge de la jornada laboral de la Corporació i la retribució bruta anual, de conformitat amb el següent detall:

Relació de càrrecs amb dedicació parcial	% jornada laboral	Retribució bruta anual
President	80 %	60.000,00 €
Vice-president primer	80 %	56.032,00 €
Vice-president segon	80 %	50.988,80 €
Vice-presidents tercer i quart	80 %	48.000,00 €
President Organisme Autònom	80 %	47.000,80 €
President Comissió Informativa / Diputat Delegat	80 %	41.694,40 €
President de Grup / Portaveu	80 %	38.316,00 €
Diputat	Màxim 80 %	Màxim 23.039,20 €

3.- Respecte del diputat que s'aculli, per exercir el seu càrrec, al règim de dedicació parcial, la seva retribució es fixarà mitjançant l'aplicació del règim de dedicació parcial, expressat en tant per cent sobre la jornada laboral, previst a la taula anterior, sobre la retribució prevista per la dedicació exclusiva a dit càrrec. La Presidència determinarà, dins dels límits aprovats pel Ple, el tant per cent -%- de dedicació parcial de la categoria "diputat", donant-ne compte al Ple per a la seva ratificació.

4.- En cas d'acumulació de més d'un càrrec de dedicació exclusiva, en el mateix diputat, només se li atribuirà, en règim de dedicació exclusiva, el càrrec amb retribució de quantia més elevada.

5.- Els membres amb règim de dedicació exclusiva i parcial se'ls aplica el règim d'incompatibilitats determinat per la Llei 53/1984, en relació amb la Llei 12/1995, d'11 de maig i el Reial Decret 1410/1995 de 4 d'agost.

6.- Els membres amb règim de dedicació exclusiva o parcial seran donats d'alta en el règim general de la Seguretat Social, essent a càrrec de la Diputació les corresponents quotes del règim general de la Seguretat Social.

CIE: BOPT-I-2015-08121

7.- Els càrrecs inclosos en les relacions que figuren en les taules anteriors podran ser desenvolupats en els règims de dedicació, exclusiva, parcial o assistències indistintament.
8.- Les retribucions anuals indicades en la taules anteriors pels diferents càrrecs de la Corporació, amb règim de dedicació exclusiva o parcial, es lliuraran en 14 mesades, aplicant-se el percentatge d'IRPF individualitzat, segons la normativa de retencions de l'IRPF vigent.

Tercer.- Fixar el marc regulador del règim d'assistències següent:
1.- Només els membres de la Corporació que no tinguin dedicació exclusiva o parcial poden percebre assistències per la concurrència efectiva a les sessions dels òrgans col·legiats de la Corporació de què formin part.
2.- Aprovar els imports, per les assistències als diferents òrgans col·legiats de la Diputació, següents:

Assistència al Ple	522,18 €
Assistència a la Junta de Govern	435,15 €
Assistència a les Comissions Especials	435,15 €
Assistència als Consells dels OO.AA	435,15 €
Resta de Comissions Informatives	377,14 €

3.- Aprovar la limitació, per cada exercici pressupostari anual, dels imports a percebre pels Srs. diputats en règim d'assistències, de conformitat amb els següents paràmetres:

Règim d'assistències	
President Comissió Informativa / Diputat Delegat	52.118,00 €
President de Grup / Portaveu	47.895,00 €
Diputat	28.799,00 €

4.- El procediment de justificació de les assistències a sessions es farà mitjançant certificat dels secretaris delegats de les comissions informatives i òrgans decisoris acreditatiu dels diputats assistents a cada sessió.
A tal efecte els/les secretaris/es de cada òrgan col·legiat complimentaran el model de certificat d'assistències dels Srs. Diputats, en el que es relacionaran tots els assistents a les sessions que es celebrin. El model del certificat es troba a la Intranet corporativa.
Els certificats han de ser tramesos a la Intervenció de la Diputació, abans del dia 8 del mes següent al de realització de la sessió o immediat hàbil posterior. Amb aquesta informació la intervenció procedirà a confeccionar el resum detallat per a cada diputat de les assistències del mes de referència, la qual serà lliurada a nòmines per a la seva inclusió en la nòmina del mes corrent prèvia la seva autorització per part de la presidència o bé òrgan en qui delegui.

Quart.- Establir que els membres electes de la Diputació de Tarragona seran indemnitzats per les despeses efectivament realitzades en el desenvolupament del seu càrrec, aplicant-se els imports que fixa el Real Decret 462/2002 de 24 de maig (BOE núm.129 de 30 de maig de 2002), l'Acord del Consell de Ministres de 2 de desembre de 2005 i altres disposicions concordants, i de conformitat amb les següents normes:
a) L'import per despeses de viatge per desplaçaments en vehicle propi al Palau de la Diputació serà el que sigui d'aplicació en cada moment al personal de la Diputació de Tarragona.
b) S'indemnitzen tots els desplaçaments per assistir a les sessions dels diferents òrgans col·legiats de la Diputació. Així mateix, els vicepresidents, diputats delegats, presidents d'organismes autònoms i de comissions informatives percebran també les dietes per quilometratge derivats de desplaçaments a la Diputació per al despatx ordinari dels afers de la seva àrea de responsabilitat.
c) Quant a les reunions de treball al Palau de la Diputació o bé per a assistència a actes de caràcter protocol·lari o representatiu, només s'indemnitzarà, amb caràcter excepcional, un màxim de 2 desplaçaments mensuals i amb el vistiplau del president del grup polític.
L'anterior restricció en el nombre de desplaçaments no serà d'aplicació per a aquells desplaçaments per l'assistència a actes encarregats directament per la presidència.
d) Les actuacions fetes per delegació o encomana explícita del president, o les realitzades per motiu d'interès públic, són objecte d'indemnització per desplaçament i dietes per manutenció i allotjament prèvia presentació de l'autorització del president i dels originals acreditatius de les despeses efectuades.
Atenent a la naturalesa de les despeses indemnitzables, derivades d'actuacions fetes per delegació o encomana explícita del president, aquestes també podran ser abonades directament per la Diputació als proveïdors.
e) Llevat de les anteriors, no s'indemnitzarà cap més desplaçament per reunions.
f) Qualsevol altra despesa per desplaçaments, manutencions i allotjaments, motivada per l'activitat dels diputats dels diferents grups polítics, que no es pugui incloure en els apartats anteriors, podrà ser imputada, en el seu cas,

CIE: BOPT-I-2015-08121

com a despesa de funcionament dels diferents Grups Polítics de conformitat amb les normes de justificació que regulen les aportacions als Grups Polítics de la Corporació.

g) Es posarà a disposició dels diputats un model de sol·licitud d'abonament de dietes, publicat a la intranet corporativa.

Cinquè.- Correspon a la Presidència, mitjançant decret, la determinació del nom i cognoms dels membres electes que exerceixen el seu càrrec amb dedicació exclusiva o parcial, prèvia declaració responsable de cada diputat acreditant, d'una banda, el compliment dels requisits per percebre el règim retributiu de dedicació que se li assigni i, d'altra banda, les condicions d'exercici del seu règim retributiu als efectes de l'aplicació dels límits màxims establerts a l'article 75 bis de la Llei 7/1985, reguladora de les Bases del Règim Local.

Sisè.- El president percebrà les retribucions que li corresponen des de la data 1 de juliol de 2015 i en règim de dedicació exclusiva. I percebrà, durant el mes de juny, les indemnitzacions per assistències a les sessions que efectivament hagi assistit, des de la data de constitució de la Corporació.

Setè.- Els efectes econòmics derivats del present acord, i determinats pel decret de Presidència a què es fa referència en el punt Cinquè del present acord, seran efectius per a cada diputat des de la data del seu nomenament al càrrec que ostenti. Transitòriament en tant no es produeixi aquest nomenament, percebran:

a) durant el mes de juny, i des de la data de constitució de la Corporació, les indemnitzacions per assistències a les sessions que efectivament hagi assistit.

b) a partir de l'1 de juliol, i fins a la data de nomenament per a un càrrec determinat, percebran les retribucions previstes en el present acord per als diputats sense càrrec i de conformitat amb el règim de dedicació que el Ple i el decret de Presidència li assigni.

c) els portaveus i presidents de grup, des de la data en què el grup hagi proposat el seu nomenament.

Des de la mateixa data, els diputats seran responsables de què el règim de dedicació, que se'ls hi estableix en el present acord i en el decret de Presidència a què es fa referència en el punt Cinquè, no resulti incompatible amb la situació de dedicació exclusiva o parcial que puguin tenir reconeguda en altres administracions o per a qualsevol altra activitat pública o privada, o de què les retribucions que es fixen superin el límit màxim total, que poden percebre els membres de les Corporacions locals per tots els conceptes retributius i assistències, establert a l'article 75 bis LBRL.

Els imports establerts en el present acord per les dedicacions exclusives o per les dedicacions parcials, segons el seu règim de dedicació, i per les assistències, restaran en vigor des de la data del seu nomenament i només podran ser modificats per acord del Ple de la Corporació.

Vuitè.- Publicar aquest acord en el Butlletí Oficial de la Provincia de Tarragona i en el tauler d'anuncis de la Corporació.

La secretària general acctal., Maite Velayos Esplugas.
Tarragona, 3 d'agost de 2015.

CIE: BOPT-I-2015-08121

eBOP T BUTLLETÍ OFICIAL DE LA PROVÍNCIA DE TARRAGONA Diputació Tarragona

Divendres, 7 d'agost de 2015 - Número 183

Administració Local

2015-08122
Diputació de Tarragona
Intervenció

ANUNCI

Per decret de Presidència de la Diputació de Tarragona de data 30 de juliol de 2015, es va aprovar la següent resolució relativa a la determinació nominativa dels membres electes de la Corporació que han de desenvolupar els càrrecs en règim de dedicació exclusiva, parcial o assistències i del seu règim segons escrits dels grups polítics i declaracions responsables dels diputats:

Primer.- Determinar els nom i cognoms dels membres de la Corporació que exerceixen el seu càrrec en règim de dedicació exclusiva, parcial, o d'assistències, de conformitat amb les propostes presentades pels diferents grups polítics i segons la taula següent:

Relació de Diputats	Relació de càrrecs	Règim de dedicació
Josep Maria Cruset Domènech	Vice-president primer	exclusiva
Josep Masdeu Isern	Vice-president segon	exclusiva
Joan Piñol Mora	President Organisme Autònom	exclusiva
Martí Carnicer Vidal	President Organisme Autònom	exclusiva
Joan Olivella Ricart	Diputat delegat	assistències
Montserrat Carreras Garcia	Diputada delegada	exclusiva
Francesc Josep Miró Melich	Diputat delegat	exclusiva
Immaculada Costa Ramon	Diputada delegada	exclusiva
Salvador Ferré Budesca	Diputat delegat	exclusiva
Álvaro Gisbert Segarra	Diputat delegat	exclusiva
Mateu Montserrat Miquel	Diputat delegat	exclusiva
Joan Josep Malràs Pasqual	Diputat delegat	exclusiva
Lluís Soler Panisello	Diputat delegat	exclusiva
Pere Granados Camillo	Diputat delegat	assistències
Josep Félix Ballesteros Casanova	President de Grup	assistències
Jordi Cartanyà i Benet	President de Grup	exclusiva
Gervasi Aspa i Casanova	Portaveu de Grup	exclusiva
José Luis Martín García	Portaveu de Grup	parcial – 80 %
Rubén Viñuales Elías	Portaveu de Grup	parcial – 80 %
David Vidal Caballé	Portaveu de Grup	exclusiva
Carles Pellicer Punyed	Diputat	assistències
Joan Francesc Piqué i Barceló	Diputat	assistències
Carles Ribé i Solé	Diputat	parcial – 80 %
Pau Ricomà i Vallhonrat	Diputat	assistències
Miquel Subirats i Garriga	Diputat	parcial – 80 %
Jordi Vinyals i Nogués	Diputat	assistències

Segon.- Segons la declaració responsable expressa del Sr. David Vidal Caballé, la data d'efectivitat per a l'aplicació del seu règim retributiu, com a diputat i com a portaveu de grup, en dedicació exclusiva, serà l'1 d'agost de 2015.
Segons la declaració responsable expressa del Sr. Mateu Montserrat Miquel, la data d'efectivitat per a l'aplicació del seu règim retributiu, com a diputat i com a diputat delegat, en dedicació exclusiva, serà l'1 d'agost de 2015.
Segons la declaració responsable expressa del Sr. Jordi Cartanyà Benet, la data d'efectivitat per a l'aplicació del seu règim retributiu, com a diputat i com a president de grup, en dedicació exclusiva, serà l'1 d'agost de 2015.

CIE: BOPT-I-2015-08122

Atès, que els senyors diputats assenyalats en aquest punt, han diferit voluntàriament l'entrada en vigor del seu règim de dedicació, des del 29 de juny de 2015, que és la data de constitució de la Corporació, i fins a la data 1 d'agost en què es farà efectiu el seu règim de dedicació exclusiva, percebran les indemnitzacions per assistències a les sessions dels òrgans col·legiats de la Diputació a què efectivament hagin assistit.

Tercer.- De conformitat amb el que es sol·licita en la declaració responsable expressa dels diputats que s'assenyalen, i en aplicació dels límits per "tots els conceptes retributius i assistències" establerts pels membres de les Corporacions Locals en l'article 75 bis LBRL, aquests poden percebre de la Diputació de Tarragona els imports màxims anuals detallats pel concepte d'assistències següents:

Relació de Diputats	Límit màxim total per retribucions i assistències	Retribucions brutes anuals a l'Ajuntament	Import màxim anual a percebre de la Diputació de Tarragona pel concepte d'assistències
Josep Félix Ballesteros Casanova	75.000 euros	Aj. Tarragona: 67.680 euros BOPT: 13-7-2015	7.320 euros
Carles Pellicer Punyed	75.000 euros	Aj. Reus: 75.000 euros BOPT: 15-7-2015	0 euros

Quart.- Els diputats designats en els escrits dels diferents Grups Polítics de la Diputació de Tarragona per exercir els càrrecs de President de Grup i de Portaveu de Grup, així com la dates de la seva efectivitat que coincideixen amb les dates d'entrada de dits escrits en el Registre General d'aquesta Diputació, són els següents:

Grup Polític	Relació Càrrecs	Relació diputats	Data efectivitat
CiU	Portaveu Grup	Josep M. Cruset Doménech	03-07-2015
ERC	President Grup	Jordi Cartanyà i Benet	06-07-2015
ERC	Portaveu Grup	Gervasi Aspa i Casanova	06-07-2015
PSC	President Grup	Josep Félix Ballesteros Casanova	03-07-2015
PSC	Portaveu Grup	Josep Masdeu Isern	03-07-2015
PP de Tarragona	Portaveu Grup	José Luis Martín García	03-07-2015
CUP	Portaveu Grup	David Vidal Caballé	03-07-2015
Ciutadans	Portaveu Grup	Rubén Viñuales Elías	02-07-2015

Cinquè.- Donar compte del present decret al Ple de la Diputació pel seu coneixement i, en el cas de la fixació del tant per cent de la dedicació parcial dels diputats, per a la seva ratificació.

Sisè.- Publicar aquesta resolució en el Butlletí Oficial de la Provincia de Tarragona i en el tauler d'anuncis de la Corporació.

La secretària general acctal., Maite Velayos Esplugas.
Tarragona, 3 d'agost de 2015.

CIE: BOPT-L-2015-08122

2. Gestió indirecta de serveis públics, convenis i altres formes de col·laboració

Els serveis públics gestionats de forma indirecta, convenis i altres formes de col·laboració públic-privades, presenten el següent detall:

No existeixen serveis de gestió indirecta.

3. Bases de presentació dels comptes

1. Imatge fidel

a) Requisits informació

Els principis comptables públics i els criteris comptables no aplicats per interferir en l'objectiu de la imatge fidel i, en el seu cas, incidència en els comptes anuals són:

- Per a l'estimació de la provisió de subvencions concedides pendents de justificació, la determinació d'aquesta concessió a concessió per un ens amb més de 10.000 concessions anuals resulta una tasca amb un cost objectivament molt elevat. En aquest cas s'ha procedit a realitzar una estimació global, en principi no prevista a la instrucció. Per aquesta mateixa raó no es procedeix a desdotar el compte de provisions a fi d'any contra el grup 7 d'excés de provisions, sinó que es practica un assentament de signe negatiu per donar de baixa la provisió global existent al principi de l'exercici i donar d'alta la nova provisió en positiu, actuant sempre pel grup 65 amb saldos.

b) Principis comptables

La comptabilitat de l'entitat s'ha desenvolupat aplicant els principis comptables que s'indiquen a continuació:

a) **Gestió continuada**. S'ha de presumir, llevat que hi hagi una prova en contra, que continua l'activitat de l'entitat per temps indefinit. Per tant, l'aplicació dels presents principis no ha d'anar encaminada a determinar el valor de liquidació del patrimoni.

b) **Meritació**. Les transaccions i altres fets econòmics s'han de reconèixer en funció del corrent real de béns i serveis que aquests representen, i no en el moment en què es produeixi el corrent monetari o financer derivat d'aquells. Els elements reconeguts d'acord amb aquest principi són actius, passius, patrimoni net, ingressos i despeses.

Si no es pot identificar clarament el corrent real de béns i serveis s'han de reconèixer les despeses o els ingressos, o l'element que correspongui, quan es produeixin les variacions d'actius o passius que els afectin.

c) **Uniformitat.** Adoptat un criteri comptable dins de les alternatives permeses, s'ha de mantenir en el temps i s'ha d'aplicar a tots els elements patrimonials que tinguin les mateixes característiques mentre no s'alterin els supòsits que van motivar la seva elecció.

Si és procedent l'alteració justificada dels criteris utilitzats, aquesta circumstància s'ha de fer constar en la memòria, i s'ha d'indicar la incidència quantitativa i qualitativa de la variació sobre els comptes anuals.

d) **Prudència**. S'ha de mantenir cert grau de precaució en els judicis dels quals es deriven estimacions sota condicions d'incertesa, de manera que els actius o els ingressos no se sobrevalorin, i que les obligacions o les despeses no s'infravalorin. Però, a més, l'exercici de la prudència no ha de suposar la menysvaloració d'actius o ingressos ni la sobrevaloració d'obligacions o despeses, efectuats de manera intencionada, ja que això privaria de neutralitat la informació, i suposaria un detriment a la seva fiabilitat.

e) **No-compensació**. No es poden compensar les partides de l'actiu i del passiu del balanç, ni les de despeses i ingressos que integren el compte del resultat econòmic patrimonial o l'estat de canvis en el patrimoni net, i s'han de valorar separadament els elements integrants dels comptes anuals, tret dels casos en què de manera excepcional així es reguli.

f) **Importància relativa**. L'aplicació dels principis i criteris comptables ha d'estar presidida per la consideració de la importància en termes relatius que aquests i els seus efectes puguin presentar. Per conseqüent, pot ser admissible la no-aplicació estricta d'algun d'aquests, sempre que la importància relativa en termes quantitatius o qualitatius de la variació constatada sigui escassament significativa i no alteri, per tant, la imatge fidel de la situació patrimonial i dels resultats del subjecte econòmic. Les partides o els imports la importància relativa dels quals sigui escassament significativa poden aparèixer agrupats amb altres de similar naturalesa o funció. L'aplicació d'aquest principi no pot implicar en cap cas la transgressió de normes legals.

En els casos de conflicte entre els anteriors principis comptables ha de prevaler el que millor condueixi al fet que els comptes anuals expressin la imatge fidel del patrimoni, de la situació financera i del resultat econòmic patrimonial de l'entitat.

També s'han d'aplicar els principis comptables de caràcter pressupostari recollits en la normativa pressupostària aplicable, i en especial els següents:

a) **Principi d'imputació pressupostària**. La imputació de les operacions que s'hagin d'aplicar als pressupostos de despeses i ingressos s'ha d'efectuar d'acord amb els criteris següents:

Les despeses i els ingressos pressupostaris s'han d'imputar d'acord amb la seva naturalesa econòmica i, en el cas de les despeses, a més, d'acord amb la finalitat que es pretén aconseguir amb aquestes. Les despeses i els ingressos pressupostaris s'han de classificar, si s'escau, atenent l'òrgan encarregat de la seva gestió.

Les obligacions pressupostàries derivades d'adquisicions, obres, serveis, prestacions o despeses en general s'han d'imputar al pressupost de l'exercici en què aquestes es portin a terme i a càrrec dels respectius crèdits; els drets s'han d'imputar al pressupost de l'exercici en què es reconeguin o liquidin.

b) **Principi de desafectació**. Amb caràcter general, els ingressos de caràcter pressupostari s'han de destinar a finançar la totalitat de les despeses de la naturalesa esmentada, sense que hi hagi relació directa entre uns i altres. En el supòsit que determinades despeses pressupostàries es financin amb ingressos pressupostaris específics afectats a aquestes, el sistema comptable ha de reflectir aquesta circumstància i permetre'n el seguiment.

Els elements als comptes anuals s'han classificat d'acord a les seves definicions.

Balanç

a) **Actius**: béns, drets i altres recursos controlats econòmicament per l'entitat, resultants de successos passats, dels quals és probable que l'entitat obtingui en el futur rendiments econòmics o un potencial de servei. També es qualifiquen d'actius els que siguin necessaris per obtenir els rendiments econòmics o el potencial de servei d'altres actius.

Els actius portadors de «rendiments econòmics futurs» són els que es tenen amb la finalitat de generar un rendiment comercial a través de la provisió de béns o la prestació de serveis amb aquests: un actiu genera un rendiment comercial quan s'utilitza d'una manera consistent amb l'adoptada per les entitats orientades a l'obtenció de beneficis. La possessió d'un actiu per generar un rendiment comercial indica que l'entitat pretén obtenir fluxos d'efectiu a través d'aquest actiu (o a través de la unitat a la qual pertany l'actiu) i obtenir un rendiment que reflecteixi el risc que implica la possessió d'aquest.

Els actius portadors de «potencial de servei» són els que es tenen amb una finalitat diferent de la de generar un rendiment comercial, com poden ser els fluxos econòmics socials que generen els esmentats actius i que beneficien la col·lectivitat, això és, el seu benefici social o potencial de servei.

b) **Passius**: obligacions actuals sorgides com a conseqüència de successos passats, l'extinció de les quals és probable que doni lloc a una disminució de recursos que incorporin rendiments econòmics o un potencial de servei. A aquests efectes, s'entenen incloses les provisions.

c) **Patrimoni net**: constitueix la part residual dels actius de l'entitat, una vegada deduïts tots els seus passius. Inclou les aportacions efectuades, ja sigui en el moment de la seva constitució o en altres posteriors, per l'entitat o entitats propietàries, que no tinguin la consideració de passius, així com els resultats acumulats o altres variacions que l'afectin.

Compte de resultats econòmic - patrimonial

a) **Ingressos**: increments en el patrimoni net de l'entitat, ja sigui en forma d'entrades o augments en el valor dels actius, o de disminució dels passius, sempre que no tinguin el seu origen en aportacions patrimonials, monetàries o no, de l'entitat o entitats propietàries quan actuïn com a tals.

b) **Despeses**: decrements en el patrimoni net de l'entitat, ja sigui en forma de sortides o disminucions en el valor dels actius, o de reconeixement o augment dels passius, sempre que no tinguin el seu origen en devolucions d'aportacions patrimonials i si s'escau distribucions, monetàries o no, a l'entitat o entitats propietàries quan actuïn com a tals.

Els ingressos i les despeses de l'exercici s'han d'imputar al resultat d'aquest, excepte quan sigui procedent la seva imputació directa al patrimoni net d'acord amb el que preveu la segona part d'aquest Pla general de comptabilitat pública o la seva normativa de desplegament.

Liquidació

a) **Despeses pressupostàries**: són els fluxos que suposen la utilització de crèdits consignats en el pressupost de despeses de l'entitat. La seva realització comporta obligacions a pagar pressupostàries amb origen en despeses, en adquisició d'actius o en la cancel·lació de passius financers.

Per tant, aquest terme es reserva per als fluxos que s'han d'imputar a l'estat de liquidació del pressupost de l'entitat. No s'ha de confondre amb el terme «despesa», ja que hi ha despeses pressupostàries que no constitueixen una despesa i viceversa.

b) **Ingressos pressupostaris**: són els fluxos que determinen recursos per finançar les despeses pressupostàries de l'entitat. Generen drets de cobrament pressupostaris, que s'han d'imputar al pressupost corresponent, amb origen en ingressos, en l'alienació, el venciment o la cancel·lació d'actius, en l'emissió de passius financers, en la disminució de despeses o en l'increment del patrimoni net.

Per tant, aquest terme es reserva per als fluxos que s'han d'imputar a l'estat de liquidació del pressupost de l'entitat. No s'ha de confondre amb el terme «ingrés», ja que hi ha ingressos pressupostaris que no constitueixen ingrés i viceversa.

Estat de fluxos d'efectiu

a) **Cobraments**: són els fluxos d'entrada d'efectiu i suposen un augment de la tresoreria de l'entitat.

b) **Pagaments**: són els fluxos de sortida d'efectiu i suposen una disminució de la tresoreria de l'entitat.

Criteris de registre o reconeixement comptable dels elements dels comptes anuals

1. Criteris de registre.

El registre o reconeixement comptable és el procés pel qual s'incorporen a la comptabilitat els diferents elements dels comptes anuals quan compleixin les definicions de l'apartat anterior i els criteris que estableix aquest apartat. Tots els fets econòmics s'han de registrar en l'ordre cronològic oportú.

2. Actius i passius.

Els actius s'han de reconèixer en el balanç quan:

Es consideri probable que l'entitat obtingui, a partir d'aquests, rendiments econòmics o un potencial de servei en el futur i sempre que es puguin valorar amb fiabilitat.

La primera de les dues condicions suposa que els riscos i els avantatges associats a l'actiu han estat traspassats a l'entitat.

El reconeixement comptable d'un actiu implica també el reconeixement simultani d'un passiu, o d'un ingrés, o bé la disminució d'un altre actiu o d'una despesa, o l'increment del patrimoni net. Així mateix, s'ha de reconèixer qualsevol disminució en els rendiments econòmics o el potencial de servei esperats dels actius, ja vingui motivada pel seu deteriorament físic, pel seu desgast a través de l'ús, o per la seva obsolescència.

S'ha de reconèixer un passiu en el balanç quan:

Es consideri probable que, al seu venciment, i per liquidar l'obligació, s'hagin de lliurar o cedir recursos que incorporin rendiments econòmics o un potencial de servei futurs. És necessari que el seu valor es pugui determinar amb fiabilitat.

El reconeixement comptable d'un passiu implica el reconeixement simultani d'un actiu o d'una despesa, o la disminució d'un altre passiu, o d'ingressos o del patrimoni net.

Quan es tracti d'actius i passius que també tinguin reflex en l'execució del pressupost, el reconeixement esmentat es pot efectuar quan, d'acord amb el procediment establert en cada cas, es dictin els corresponents actes que determinen el reconeixement de despeses o ingressos pressupostaris. En aquest cas, almenys a la data de tancament del període, encara que no s'hagin dictat els actes esmentats, s'han de reconèixer en el balanç els actius i els passius meritats per l'entitat fins a la referida data.

3. Ingressos i despeses.

El reconeixement d'ingressos en el compte del resultat econòmic patrimonial o en l'estat de canvis en el patrimoni net té lloc com a conseqüència d'un increment dels recursos econòmics o del potencial de servei de l'entitat, ja sigui mitjançant un increment d'actius, o una disminució dels passius, i sempre que la seva quantia es pugui determinar amb fiabilitat. Per tant, comporta el reconeixement simultani d'un actiu, o d'un increment en un actiu, o la desaparició o disminució d'un passiu.

S'ha de reconèixer una despesa en el compte del resultat econòmic patrimonial o en l'estat de canvis en el patrimoni net quan es produeixi una disminució de recursos econòmics o del potencial de servei de l'entitat, ja sigui mitjançant un decrement en els actius, o un augment en els passius, i sempre que es pugui valorar o estimar la seva quantia amb fiabilitat. El reconeixement d'una despesa implica, per tant, el reconeixement simultani d'un passiu, o d'un increment en aquest, o la desaparició o disminució d'un actiu. «Sensu contrario», el reconeixement d'una obligació sense reconèixer simultàniament un actiu relacionat amb aquesta implica l'existència d'una despesa, que s'ha de reflectir comptablement.

Quan es tracti de despeses i ingressos que també tinguin reflex en l'execució del pressupost el reconeixement esmentat es pot efectuar quan, d'acord amb el procediment establert en cada cas, es dictin els corresponents actes que determinen el reconeixement de despeses o ingressos pressupostaris. En aquest cas, almenys a la data de tancament del període, encara que no s'hagin dictat els actes esmentats, s'han de reconèixer en el compte del resultat econòmic patrimonial o en l'estat de canvis en el patrimoni net les despeses i els ingressos meritats per l'entitat fins a la referida data.

En tot cas, s'han de registrar en el mateix període de comptes anuals les despeses i els ingressos que sorgeixin directament i conjuntament de les mateixes transaccions o altres fets econòmics.

4. Despeses i ingressos pressupostaris.

S'ha de reconèixer una despesa pressupostària en l'estat de liquidació del pressupost quan, d'acord amb el procediment establert, es dicti el corresponent acte administratiu de reconeixement i liquidació de l'obligació pressupostària. Suposa el reconeixement de l'obligació pressupostària a pagar i, simultàniament, el d'un actiu o d'una despesa o la disminució d'un altre passiu.

S'ha de reconèixer un ingrés pressupostari en l'estat de liquidació del pressupost quan, d'acord amb el procediment establert, es dicti el corresponent acte administratiu de liquidació del dret de cobrament, o document equivalent que el quantifiqui. Suposa el reconeixement del dret pressupostari a cobrar, i simultàniament el d'un passiu, o d'un ingrés, o bé la disminució d'un altre actiu, o d'una despesa o l'increment del patrimoni net.

El reconeixement de l'ingrés pressupostari derivat de transferències o subvencions rebudes s'ha d'efectuar quan es produeixi l'increment de l'actiu en què es materialitzin (tresoreria). No obstant això l'ens beneficiari d'aquestes pot reconèixer l'ingrés pressupostari amb anterioritat, si coneix de manera certa que l'ens concedent ha dictat l'acte de reconeixement de la seva correlativa obligació.

Així mateix, en les subvencions i les transferències nominatives que, d'acord amb la seva regulació específica, es fan efectives mitjançant lliuraments a compte d'una liquidació definitiva posterior, l'entitat beneficiària pot reconèixer com a ingressos pressupostaris els lliuraments a compte a l'inici del període al qual es refereixin (això és amb periodicitat mensual, trimestral, etc.). El reconeixement, si s'escau, de l'ingrés pressupostari derivat de la liquidació definitiva s'ha d'efectuar d'acord amb el criteri que estableix el paràgraf anterior.

La concessió d'ajornaments o fraccionaments en els drets a cobrar pressupostaris reconeguts que impliqui el trasllat del venciment del dret a un exercici posterior suposa la reclassificació d'aquests crèdits en el balanç i l'anul·lació pressupostària d'aquests, que s'han d'aplicar al pressupost en vigor en l'exercici del seu nou venciment.

S'han aplicat els criteris de valoració previstos d'acord amb els següents principis:

La valoració és el procés pel qual s'assigna un valor monetari a cadascun dels elements integrants dels comptes anuals, d'acord amb el que disposen les normes de valoració relatives a cadascun d'aquests, incloses en la part segona d'aquest Pla general de comptabilitat pública.

Si hi ha un desenvolupament de criteris de valoració en alguna norma de reconeixement i valoració particular s'ha de tenir en compte.

A aquest efecte, s'han de tenir en compte les definicions següents:

1. Preu d'adquisició.

El preu d'adquisició d'un actiu és l'import, en efectiu o altres actius, pagat o pendent de pagament, que correspongui a aquest, així com qualsevol cost directament relacionat amb la compra o la posada en condicions de servei de l'actiu per a l'ús al qual està destinat.

2. Cost de producció.

El cost de producció d'un actiu inclou el preu d'adquisició de les primeres matèries i altres materials consumits, el dels factors de producció directament imputables a aquest, i la fracció que raonablement correspongui dels indirectament relacionats amb l'actiu, en la mesura en què es refereixin al període de producció, construcció o fabricació, i es basin en el nivell d'utilització de la capacitat normal de treball dels mitjans de producció i siguin necessaris per a la posada de l'actiu en condicions operatives.

3. Cost d'un passiu.

El cost d'un passiu és el valor de la contrapartida rebuda a canvi d'incórrer en el deute.

4. Valor raonable.

És l'import pel qual es pot adquirir un actiu o liquidar un passiu, entre parts interessades i degudament informades, que fan una transacció en condicions d'independència mútua. El valor raonable s'ha de determinar sense deduir els costos de transacció en què es pugui incórrer en la seva alienació. No té en cap cas el caràcter de valor raonable el que sigui resultat d'una transacció forçada, urgent, o com a conseqüència d'una liquidació involuntària.

Amb caràcter general, el valor raonable s'ha de calcular amb referència a un valor de mercat fiable. En aquest sentit, el preu cotitzat en un mercat actiu és la millor referència del valor raonable, i s'entén per tal aquell en què es donin les condicions següents:

Els béns o serveis intercanviats en el mercat són homogenis.

Es poden trobar en qualsevol moment compradors o venedors per a un determinat bé o servei, i;

Els preus són coneguts i fàcilment accessibles per al públic. Aquests preus, a més, reflecteixen transaccions de mercat reals i actuals i produïdes amb regularitat.

En els elements per als quals no hi hagi un mercat actiu, el valor raonable s'ha d'obtenir mitjançant l'aplicació de models i tècniques de valoració. Entre els models i les tècniques de valoració s'inclou la utilització de transaccions recents en condicions d'independència mútua entre parts interessades i

degudament informades, si estan disponibles, referències al valor raonable d'altres actius que són substancialment iguals, descomptes de fluxos d'efectiu i models generalment acceptats per valorar opcions. En tot cas, les tècniques de valoració utilitzades han de ser consistents amb les metodologies generalment acceptades pel mercat per a la fixació de preus, i s'ha d'emprar, si n'hi ha, la tècnica de valoració utilitzada pel mercat que hagi demostrat ser la que obté unes estimacions més realistes dels preus.

Les tècniques de valoració utilitzades han de maximitzar l'ús de dades observables de mercat i altres factors que els participants en el mercat considerarien en fixar el preu, i limitar en tot el que sigui possible la utilització de dades no observables.

L'entitat ha d'avaluar la tècnica de valoració de manera periòdica, utilitzant els preus observables de transaccions recents en aquest mateix actiu o utilitzant els preus basats en dades observables de mercat que estiguin disponibles.

Es considera que el valor raonable obtingut a través dels models i les tècniques de valoració anteriors no és fiable quan:

La variabilitat en el rang de les estimacions del valor raonable és significativa, o

Les probabilitats de les diferents estimacions dins d'aquest rang no es poden mesurar raonablement per ser utilitzades en l'estimació del valor raonable.

Quan sigui procedent la valoració pel valor raonable, els elements que no es puguin valorar de manera fiable, amb referència a un valor de mercat o mitjançant els models i les tècniques de valoració abans assenyalats, s'han de valorar, segons que correspongui, pel seu preu d'adquisició, cost de producció o cost amortitzat, i en la memòria s'ha de fer menció d'aquest fet i de les circumstàncies que el motiven.

5. Valor realitzable net.

El valor realitzable net d'un actiu és l'import que es pot obtenir per la seva alienació en el mercat, de manera natural o no forçada, deduint els costos estimats necessaris per portar-la a terme, així com, en el cas dels productes en curs, els costos estimats necessaris per acabar la seva producció, construcció o fabricació.

6. Valor en ús.

El valor en ús dels actius que incorporen rendiments econòmics futurs per a l'entitat és el valor actual dels fluxos d'efectiu esperats a través de la seva utilització en el curs normal de l'activitat de l'entitat, i, si s'escau, de la seva alienació o una altra forma de disposició, actualitzats a un tipus d'interès de mercat sense riscos. Quan la distribució dels fluxos d'efectiu estigui sotmesa a incertesa, aquesta s'ha de considerar assignant probabilitats a les diferents

estimacions de fluxos d'efectiu. En tot cas, aquestes estimacions han de tenir en compte qualsevol altra assumpció que els participants en el mercat considerarien, com ara el grau de liquiditat inherent a l'actiu valorat.

El valor en ús dels actius portadors de potencial de servei per a l'entitat és el valor actual de l'actiu mantenint el seu potencial de servei. Es determina pel cost de reposició de l'actiu menys l'amortització acumulada calculada sobre la base d'aquest cost, per reflectir l'ús ja efectuat de l'actiu.

7. Costos de venda.

Són les despeses directament atribuïbles a la venda d'un actiu en les quals l'entitat no hauria incorregut si no hagués pres la decisió de vendre, excloses les despeses financeres. S'inclouen les despeses legals necessàries per transferir la propietat de l'actiu i les comissions de venda.

8. Import recuperable.

L'import recuperable d'un actiu és el més alt entre el seu valor raonable menys els costos de venda i el seu valor en ús.

9. Valor actual d'un actiu o d'un passiu.

El valor actual és l'import dels fluxos d'efectiu a rebre o pagar en el curs normal de l'activitat de l'entitat, segons es tracti d'un actiu o d'un passiu, respectivament, actualitzats a un tipus de descompte adequat.

10. Cost amortitzat d'un actiu o passiu financer.

El cost amortitzat d'un actiu financer és l'import al qual inicialment es va valorar un actiu financer menys els reemborsaments de principal, més o menys, segons que correspongui, la part que de la diferència entre l'import inicial i el valor de reemborsament en el venciment s'hagi imputat en el compte de resultat econòmic patrimonial mitjançant la utilització del mètode del tipus d'interès efectiu i menys qualsevol reducció de valor per deteriorament reconeguda mitjançant un compte corrector del seu valor.

El cost amortitzat d'un passiu financer és l'import al qual inicialment es va valorar un passiu financer menys els reemborsaments de principal i, més o menys, segons que correspongui, la part que de la diferència entre l'import inicial i el valor de reemborsament en el venciment s'hagi imputat en el compte de resultat econòmic patrimonial mitjançant la utilització del mètode del tipus d'interès efectiu.

El tipus d'interès efectiu és el tipus d'actualització que iguala exactament el valor comptable d'un actiu o un passiu financer amb els fluxos d'efectiu estimats al llarg de la vida d'aquest, a partir de les seves condicions contractuals i sense considerar les pèrdues per risc de crèdit futures; en el seu càlcul s'han d'incloure les comissions financeres que es carreguin per

endavant en la concessió de finançament. Quan no es disposi d'una estimació fiable dels fluxos d'efectiu a partir d'un determinat període, s'ha de considerar que els fluxos restants són iguals als de l'últim període per al qual es disposa d'una estimació fiable.

11. Costos de transacció atribuïbles a un actiu o passiu financer.

Són les despeses directament atribuïbles a la compra o l'alienació d'un actiu financer, o a l'emissió o l'assumpció d'un passiu financer, en les quals no s'hauria incorregut si l'entitat no hagués fet la transacció. Entre aquestes s'inclouen les comissions pagades a intermediaris, com ara les de corretatge, les despeses d'intervenció de fedatari públic i altres, i s'exclouen les primes o els descomptes obtinguts en la compra o l'emissió, les despeses financeres, les administratives internes i aquelles en què s'hagi incorregut per estudis i anàlisis previs.

12. Valor comptable.

El valor comptable és l'import pel qual un actiu o un passiu està registrat en balanç, una vegada deduïda, en el cas dels actius, la seva amortització acumulada i qualsevol correcció valorativa acumulada per deteriorament que s'hagi registrat.

13. Valor residual d'un actiu.

El valor residual d'un actiu és l'import que l'entitat podria obtenir en el moment actual per la seva venda o una altra forma de disposició, una vegada deduïts els costos estimats per dur-la a terme, prenent en consideració que l'actiu hagi assolit l'antiguitat i altres condicions que s'espera que tingui al final de la seva vida útil.

La vida útil d'un actiu és el període durant el qual s'espera utilitzar l'actiu per part de l'entitat o el nombre d'unitats de producció o similars que se n'espera obtenir per part de l'entitat.

La vida econòmica d'un actiu és el període durant el qual s'espera que l'actiu sigui utilitzable econòmicament per part d'un o més usuaris o el nombre d'unitats de producció que s'espera obtenir de l'actiu per part d'un o més usuaris.

2. Comparació de la informació

La informació corresponent al exercici NO es mostra comparativa amb la de l'exercici anterior.

Els Comptes Anuals de l'exercici es presenten amb les dades de l'exercici anterior en tots els estats i quadres que la instrucció ho requereix per tal d'afavorir la seva comparabilitat. No existeixen limitacions o ajustos a realitzar.

Per facilitar la comparació han estat adaptats els imports de l'exercici precedent amb els següents criteris:

No s'ha adaptat cap import.

3. Canvis en criteris de comptabilització

A continuació es detallen els canvis realitzats en aquest exercici en els criteris de comptabilització i correcció d'errors que tenen incidència en els Comptes Anuals:

- Sense res a informar.

4. Canvis en estimacions comptables

A continuació es detallen els canvis realitzats en estimacions comptables i la seva incidència en els Comptes Anuals:

No s'han produït canvis en les estimacions comptables.

4. Normes de reconeixement i valoració

Les principals normes de valoració utilitzades per l'Entitat en l'elaboració dels seus comptes anuals per a l'exercici d'acord amb les establertes pel Pla General de Comptabilitat Pública, han estat les següents:

1. Immobilitzat material

Criteris d'activació

L'immobilitzat material són els actius tangibles, mobles i immobles que:

a) Té l'entitat per al seu ús en la producció o el subministrament de béns i serveis o per als seus propis propòsits administratius.

b) S'espera que tinguin una vida útil superior a un any.

Amb caràcter general, s'exclou de l'immobilitzat material i, per tant, es consideren despesa de l'exercici per criteris d'importància relativa dintre de la massa patrimonial, aquells béns mobles el preu unitari dels quals és inferior a 100 euros.

Valoració inicial

Les inversions en béns de l'immobilitzat material es valoren a preu d'adquisició. Es considera preu d'adquisició el preu de compra (amb la deducció de qualsevol descompte o rebaixa que s'hagi obtingut), els impostos indirectes no recuperables que recaiguin sobre l'adquisició i qualsevol cost directament relacionat amb la compra o la posada en funcionament.

S'incorpora al preu d'adquisició el valor actual de les obligacions derivades del desmantellament de l'actiu i la restauració del seu emplaçament, en la mesura en què es reconegui una provisió.

L'immobilitzat material que s'obtingui com a resultat de treballs propis es valora a cost de producció utilitzant els mateixos principis aplicats al preu d'adquisició dels actius. A més, també s'hi afegeix la part que raonablement correspongui dels costos indirectes relacionats amb la fabricació o l'elaboració.

Els béns rebuts en cessió per un termini igual o superior a la vida econòmica del bé es registren pel seu valor raonable a la data de formalització de l'adscripció o cessió.

Les adscripcions o reversions cap a l'ens matriu de béns i drets, en general, no es valoraran a valor raonable, tal i com diu la NRV núm. 1, ja que es considera que són simples traspassos d'elements derivats de reorganitzacions internes de les quals no en poden sorgir resutlats que distorsionarien el compte de resultats.

Capitalització de despeses financeres

Les despeses financeres no s'incorporen al cost dels béns de l'immobilitzat material.

Valoració posterior

Amb caràcter general, els elements de l'immobilitzat material es valoren al seu cost, més els desemborsaments posteriors, menys l'amortització acumulada i les correccions valoratives per deteriorament.

Les correccions valoratives per deteriorament es practiquen quan l'import recuperable de l'actiu (valor raonable) és inferior al seu valor net d'amortitzacions, i que succeeix, generalment, per obsolescència accelerada, o disminució del rendiment esperat inicialment.

Els costos d'ampliació, modernització o millora s'incorporen a l'actiu com a major valor del bé quan suposen un augment de la seva capacitat, productivitat o allargament de la seva vida útil.

Els costos de grans reparacions, inspeccions o restauracions importants s'activen i s'amortitzen durant la vida útil d'aquestes.

En general les millores d'import inferior a 3.000'00 € no s'inventarien en considerar-se despeses de manteniment.

Amortització

L'amortització és la distribució sistemàtica de la depreciació d'un actiu al llarg de la seva vida útil. La seva determinació es realitza, a cada moment, distribuint la base amortitzable del bé entre la vida útil que resti, segons el mètode d'amortització utilitzat. La base amortitzable serà igual al valor comptable del bé a cada moment llevant-li en el seu cas el valor residual que pugui tenir.

El mètode d'amortització utilitzat per als elements de l'immobilitzat material és el mètode d'amortització linial.

La dotació de l'amortització es reconeix com una despesa en el resultat de l'exercici per la part corresponent al valor comptable a l'estar registrat l'immobilitzat pel model de cost i el seu càlcul és en funció de la vida útil, corresponent aproximadament als següents percentatges:

Immobilitzat material	Vida útil	Percentatge
Solars, terrenys i béns naturals	0	0'00 %
Carreteres	100	1'00 %
Edificis administratius i de serveis	50	2'00 %
Edificis d'ensenyament	33	3'03 %
Magatzems	33	3'03 %
Refugis de muntanya	50	2'00 %
Altres construccions	50	2'00 %
Béns del patrimoni històric – asrtístic	0	0'00 %
Instal·lacions generals interiors en edificis administratius	16	6'25 %
Instl·lacions d'aigua o d'electricitat en edifics administratius i de serveis	12	8'33 %
Instal·lacions exteriors	20	5'00 %
Instal·lacions informàtiques i de comunicació de dades	10	10'00 %
Instal·lacions en general	16	6'25 %
Automòbils de turisme i motocicletes	10	10'00 %
Remolcs	12	8'33 %
Vehicles especials i resta de vehicles	10	10'00 %
Eines I utillatge	8	12'50 %
Biblioteca, material educatiu I audiovisual	8	12'50 %
Mobiliari I equipament d'oficina	10	10'00 %
Equip electrònic de procés de dades	4	25'00 %

Els elements en curs encara no operatius no s'amortitzen. Les amortitzacions es calculen en base a períodes anuals complets, de tal fomra que un element adquirit a l'exercici no s'amortitza fins el següent. Així mateix un element donat de baixa a l'exercici no s'aplica la part d'amortització fins la data de baixa i el seu valor residual tot s'imputa a pèrdues.

Existeixen excepcions al càlcul de l'amortització: els terrenys tenen una vida ilimitada i per tant no s'amortitzen. Passa el mateix amb immobilitzats tals com: mines, canteres i abocadors. I en el cas particular dels béns del patrimoni històric, amb una vida útil ilimitada o bé limitada però impossible d'estimar-la amb fiabilitat, tampoc no se'ls aplicarà el règim d'amortització.

2. Patrimoni públic del sòl

El patrimoni públic del sòl són actius no corrents materialitzats generalment en béns immobles, afectats al destí de l'esmentat patrimoni.

Aquests béns es registren quan compleixen els criteris de reconeixement d'un actiu previstos en el marc conceptual de la comptabilitat pública del Pla comptable i la seva valoració es realitza segons l'establert en la norma de reconeixement i valoració número 1 de l'Immobilitzat material.

3. Inversions immobiliàries

Les inversions immobiliàries són immobles (terrenys o edificis, considerats en la seva totalitat o en part, o ambdós) que es tenen per obtenir rendes, plusvàlues o ambdues, no per al seu ús en la producció o subministrament de béns o serveis, ni per a fins administratius, ni per a la seva venda en el curs ordinari de les operacions.

Així mateix es consideren inversions immobiliàries aquells béns patrimonials diferents dels que formen el patrimoni públic del sòl que no es classifiquen a la seva entrada en el patrimoni de l'entitat com immobilitzat material.

A les inversions immobiliàries els és d'aplicació l'establert en la norma de reconeixement i valoració número 1 de l'Immobilitzat material.

4. Immobilitzat intangible

Criteris d'activació

L'immobilitzat intangible es concreta en un conjunt d'actius intangibles i drets susceptibles de valoració econòmica de caràcter no monetari i sense aparença física que compleixen, a més, les característiques de permanència en el temps i utilització en la producció de béns i serveis o constitueixen una font de recursos de l'entitat. És a dir, els que compleixin amb algun dels dos requisits següents:

a) És separable i susceptible de ser alienat, cedit, arrendat, intercanviat o lliurat per a la seva explotació.

b) Sorgeix de drets contractuals o d'altres drets legals, independentment del fet que aquests drets siguin transferibles o separables o d'altres drets o obligacions.

Amb caràcter general, s'exclou de l'immobilitzat intangible i, per tant, es consideren despesa de l'exercici per criteris d'importància relativa dintre de la massa patrimonial, aquells béns i drets el preu unitari dels quals és inferior a 100 euros.

Valoració inicial

Les inversions en béns de l'immobilitzat intangible es valoren a preu d'adquisició. Es considera preu d'adquisició el preu de compra (amb la deducció de qualsevol descompte o rebaixa que s'hagi obtingut), els impostos indirectes no recuperables que recaiguin sobre l'adquisició i qualsevol cost directament relacionat amb la compra o la posada en funcionament.

L'immobilitzat intangible que s'obtingui com a resultat de treballs propis es valora a cost de producció utilitzant els mateixos principis aplicats al preu d'adquisició dels

actius. A més, també s'hi afegeix la part que raonablement correspongui dels costos indirectes relacionats amb la fabricació o l'elaboració.

Els béns rebuts en cessió per un termini igual o superior a la vida econòmica del bé es registren pel seu valor raonable a la data de formalització de l'adscripció o cessió.

Valoració posterior

Amb caràcter general, els elements de l'immobilitzat intangible es valoren al seu cost, més els desemborsaments posteriors, menys l'amortització acumulada i les correccions valoratives per deteriorament.

Les correccions valoratives per deteriorament es practiquen quan l'import recuperable de l'actiu (valor raonable) és inferior al seu valor net d'amortitzacions, i que succeeix, generalment, per obsolescència accelerada, o disminució del rendiment esperat inicialment.

Els costos d'ampliació, modernització o millora s'incorporen a l'actiu com a major valor del bé quan suposen un augment de la seva capacitat, productivitat o allargament de la seva vida útil.

Amortització

Per a cada actiu intangible es determina si la vida útil és definida o indefinida. Es considera que la vida útil és indefinida quan els rendiments econòmics o potencial de servei no tenen una data límit i, per tant, el seu valor no està subjecte a amortització.

L'amortització de l'actiu intangible amb vida útil definida es determina distribuint la base amortitzable del bé entre els anys de vida útil d'acord amb el model d'amortització lineal. La base amortitzable és igual al valor comptable del bé en cada moment detraient-li si s'escau el valor residual que pugui tenir. Per defecte, la base amortitzable coincideix amb el seu valor comptable, donat que es consideren nuls els valors residuals.

La dotació de l'amortització de cada període es reconeix com una despesa en el resultat de l'exercici per la part corresponent al valor comptable.

El procés d'amortització s'inicia en el moment de posada en funcionament del bé, essent els anys de vida útil estimats els següents:

Immobilitzat material	Vida útil	Percentatge
Programari informàtic	5	20'00 %
Marques i patents	10	10'00 %
Immobilitzat intangible en general	10	10'00 %

5. Arrendaments

S'entén per arrendament financer qualsevol acord, independentment de la seva instrumentació jurídica, pel qual l'arrendador cedeix a l'arrendatari, a canvi de

percebre una suma única de diners o una sèrie de pagaments o quotes, el dret a utilitzar un actiu durant un període de temps determinat i implica la transferència substancial dels riscos i avantatges inherents a la seva propietat.

Aquests béns es registren pel menor valor entre el valor raonable de l'actiu i el valor actuals dels pagaments acordats, i es classifiquen d'acord amb la seva naturalesa.

6. Permutes

Els actius s'adquireixen en permuta en aquells supòsits en els que els actius intercanviats no són similars des d'un punt de vista funcional o vida útil i pot establir-se una estimació fiable del valor raonable d'aquests, el valor raonable de l'actiu rebut. Si no pot valorar-se amb fiabilitat el valor raonable de l'actiu rebut, el valor raonable del bé entregat, ajustat per l'import de qualsevol eventual quantitat d'efectiu transferit en l'operació és el que es considera en la comptabilització de la permuta.

S'apliquen els següents criteris generals: davant diferències en la valoració dels actius que sorgeixen al donar de baixa l'actiu entregat, s'imputa l'esmentada diferència al compte del resultat econòmic patrimonial. Quan les diferències entre els valors raonables dels actius intercanviats no s'ajusten, d'acord a la legislació patrimonial aplicable, mitjançant efectiu, es tracten com subvencions rebudes o entregades, segons el cas.

Aquests són els criteris aplicables en els casos de permuta, la qual a més està determinada per certes circumstàncies que la identifiquen com a tal.

7. Actius i passius financers

Actius financers

Són actius financers els diners en efectiu, els instruments de capital o de patrimoni net d'una altra entitat, els drets a rebre efectiu o un altre actiu financer d'un tercer o d'intercanviar amb un tercer actius o passius financers en condicions potencialment favorables.

a) Crèdits i partides a cobrar:

Crèdits per operacions derivades de l'activitat habitual

Altres actius financers que generen fluxos d'efectiu d'import determinat i respecte dels quals s'espera recuperar tot el desemborsament, excepte per motius imputables al deteriorament creditici.

Operacions d'adquisició d'instruments de deute amb l'acord posterior de venda a un preu fix o al preu inicial més al rendibilitat normal del prestador.

Com a norma general, els crèdits i les partides a cobrar amb venciment a curt termini es valoren pel seu valor nominal, excepte que incorporin un interès contractual. La mateixa valoració es realitza amb els de venciment a llarg termini quan l'efecte

d'actualitzar els fluxos no és significatiu. En cas contrari, es valoren pel seu valor raonable.

b) Inversions mantingudes fins al venciment

Inclouen els valors representatius de deute amb venciment fix i fluxos d'efectiu d'import determinat, amb negociació en un mercat actiu, i respecte dels quals l'entitat té la intenció de conservar-los fins al seu venciment.

Es valoren inicialment pel seu valor raonable i posteriorment a cost amortitzat, reconeixent els interessos meritats com a ingressos de l'exercici en funció del seu tipus d'interès efectius.

c) Actius financer a valor raonable amb canvis en resultats

Actius financer amb negociació en un mercat actiu adquirits amb el propòsit de realitzar-los a curt termini, excepte els adquirits amb l'acord de posterior venda a un preu fix o al preu inicial més la rendibilitat normal del prestador.

Els derivats que no siguin contractes de garantia financera o hagin estat designats com a instruments de cobertura.

Es valoren pel seu valor raonable i els canvis que es produeixen en aquest s'imputen en el resultat de l'exercici.

d) Inversions en el patrimoni d'entitats del grup, multigrup i associades

Inclouen les inversions en altres ens considerats del grup, multigrup o entitat associada d'acord amb les normes per a la formulació de comptes anuals consolidades en l'àmbit del sector públic i es valoren pel seu cost.

e) Actius financers disponibles per a la venda

Inclou els actius financers que no compleixen els requisits per a ser incloses en alguna de les categories anteriors. Es valoren pel seu valor raonable i els canvis que es produeixen en aquest s'imputen en el resultat del patrimoni net fins a la seva alienació o deteriorament.

<u>Passius financers</u>

Un passiu financer és una obligació exigible i incondicional de lliurar efectiu o un altre actiu financer a un tercer o d'intercanviar amb un tercer actius o passius financers en condicions potencialment desfavorables.

a) Passius financers a cost amortitzat:

Dèbits i partides a pagar per operacions derivades de l'activitat habitual

Deute amb entitats de crèdit

Deutes representats en valors negociables emesos

Altres dèbits i partides a pagar

Com a norma general, els dèbits i les partides a pagar amb venciment a curt termini sense interès contractual es valoren pel seu valor nominal. Aquesta valoració també es té en compte amb els de venciment a llarg termini i els préstecs rebuts a llarg termini amb interessos subvencionats quan l'efecte global de no actualitzar els fluxos no és significatiu. Pel que fa a les fiances i els dipòsits rebuts es valores per l'import rebut.

b) Passius financers a valor raonable amb canvis en resultats:

Deutes representats en valors negociables emesos sense un acord de recompra a un preu fix o a un preu igual al d'emissió més la rendibilitat normal del prestador.

Els derivats que no siguin contractes de garantia financera o hagin estat designats com a instruments de cobertura.

Es valoren pel valor raonable que, excepte evidència en contrari, serà el preu de la contraprestació rebuda.

8. Cobertures comptables

Les operacions de cobertura s'utilitzen de forma que un o diversos instruments financers denominats instruments de cobertura es designen per cobrir un risc específicament identificat que té impacte en el compte del resultat econòmic patrimonial o en l'estat de canvis en el patrimoni net, com a conseqüència de variacions en el valor raonable o en els fluxes d'efectiu d'una o diverses partides cobertes.

Una cobertura es qualifica de cobertura comptable si compleix els requisits exigits en la norma de reconeixement i valoració número 10 del Pla comptable annex a la ICAL, i es regeix pels criteris de comptabilització de l'instrument de cobertura i de la partida coberta regulats en la mateixa norma.

9. Existències

Els béns i serveis compresos en les existències se valoren pel preu d'adquisició o el cost de producció.

El preu d'adquisició comprèn el consignat en factura, els impostos indirectes no recuperables que recauen sobre l'adquisició més tots els costos addicionals produïts fins que els béns es troben en la ubicació i condició necessària per al seu ús, tals com transports, aranzels de duanes, assegurances i altres directament atribuïbles a l'adquisició de les existències.

El cost de producció es determina afegint al preu d'adquisició de les matèries primeres i altres matèries consumides, els costos directament imputables al producte. També s'afegeix la part que raonablement correspon dels costos indirectament imputables als productes, en la mesura en que els costos esmentats corresponen al període de fabricació, elaboració o construcció.

Quan el valor realitzable net de les existències és inferior al seu preu d'adquisició o al seu cost de producció, s'efectuen les oportunes correccions valoratives.

10. Actius construïts o adquirits per a altres entitats

Són els béns construïts o adquirits en virtut d'un contracte, conveni o acord, que una vegada finalitzat el procés d'adquisició o construcció es transfereixen a una altra entitat destinatària, independentment que aquesta participi o no en el seu finançament.

Valoració

a) Els ingressos i depeses es poden estimar amb fiabilitat:

Els ingressos derivats de la construcció de béns es reconeixen en el resultat de l'exercici, sobre la base del grau d'avançament o realització de l'obra al final de cada exercici. Pel que fa al cost de l'obra es calcula afegint al preu d'adquisició de les primeres matèries, i altres matèries consumides, els costos directes i la part imputable dels costos indirectes.

b) Els ingressos i depeses no es poden estimar amb fiabilitat:

Els costos associats a la construcció o adquisició dels actius es reconeixen com a existències i els ingressos es reconeixen en el moment de lliurament de l'actiu a l'entitat destinatària.

En tots dos casos, els costos finançats per l'entitat tenen la consideració de subvenció concedida i s'imputa al resultat de l'exercici.

11. Transaccions en moneda estrangera

Són transaccions en moneda estrangera aquelles operacions que s'estableixen o exigeixen la seva liquidació en una moneda estrangera. Es registren, en el moment del seu reconeixement en els comptes anuals, en euros, aplicant a l'import corresponent en moneda estrangera el tipus de canvi al comptat, existent en la data de l'operació.

12. Ingressos i despeses

La imputació dels ingressos i despeses en l'exercici segueix els principis de caràcter econòmic patrimonial i els criteris comptables definits en el marc conceptual de la comptabilitat pública de la primera part del Pla general de la comptabilitat adaptat a l'administració local annex a la ICAL, amb l'objectiu d'aconseguir la imatge fidel dels comptes anuals.

Entre els principis, destacar el del Meritatge, el qual estableix que les transaccions i altres fets econòmics han de reconèixer-se en funció del corrent real de béns i serveis que aquests representen, i no en el moment en el què es produeixi el corrent monetari o financer derivada d'aquells.

Un altre principi que s'aplica és el de Prudència, el qual determina que s'ha de mantenir cert grau de precaució en els judicis dels quals es deriven estimacions sota condicions d'incertesa, de tal manera que els ingressos no es sobrevalorin, i que les despeses no s'infravalorin. Però, a més, l'exercici de la prudència no suposa menysvaloració d'ingressos ni sobrevaloració de despeses, realitzats de forma intencionada, ja que això privaria de neutralitat a la informació, en detriment de la seva fiabilitat.

Pel que fa al principi d'Imputació pressupostària, destacar que les despeses i ingressos pressupostaris s'imputen d'acord amb la seva naturalesa econòmica i, en cas de les despeses, a més, d'acord amb la finalitat que amb ells es pretèn aconseguir.

Quant als criteris de registre o reconeixement comptable dels elements en els comptes anuals, esmentar que el reconeixement d'ingressos en el compte del resultat econòmic patrimonial o en l'estat de canvis en el patrimoni net, té lloc com a conseqüència d'un increment dels recursos econòmics o del potencial de servei de l'entitat, ja sigui mitjançant un increment d'actius, o una disminució dels passius, i sempre que la seva quantia pugui determinar-se amb fiabilitat. En referència a les despeses, es reconeixen en el compte del resultat econòmic patrimonial o en l'estat de canvis en el patrimoni net, quan es produeix una disminució de recursos econòmics o del potencial de servei de l'entitat, ja sigui mitjançant una disminució en els actius, o un augment en els passius, i sempre que pugui valorar-se o estimar-se la seva quantia amb fiabilitat.

Quan es tracta de despeses i ingressos que també tenen reflex en l'execució del pressupost, l'esmentat reconeixement es realitza quan, d'acord amb el procediment establert en cada cas, es dicten els corresponents actes que determinen el reconeixement de despeses i ingressos pressupostaris. En aquest cas, almenys a la data de tancament del període, encara que no s'hagin dictat els esmentats actes, es reconeixen en el compte del resultat econòmic patrimonial o en l'estat de canvis en el patrimoni net les despeses i ingressos meritats per l'entitat fins a l'esmentada data.

13. Provisions i contingències

Una provisió és un passiu sobre el qual existeix incertesa sobre la seva quantia o venciment. Es reconeix una provisió quan es compleixen determinades condicions regulades en la norma de reconeixement i valoració número 17 de la segona part del Pla General de Comptabilitat Pública adaptat a l'Administració Local, annex a la ICAL.

L'import reconegut com a provisió ha de ser la millor estimació del desemborsament necessari per cancel·lar l'obligació present o per transferir-la a un tercer. Les provisions han de ser objecte de revisió, en la valoració posterior, almenys a fi de cada exercici i ajustades en el seu cas, per reflectir la millor estimació existent en aquell moment.

Un passiu contingent és una obligació possible, sorgida arran de successos passats, l'existència del qual ha de ser confirmada solament per l'ocurrència, o en el seu cas per la no ocurrència, d'un o més esdeveniments incerts en el futur, que no estan completament sota el control de l'entitat; o bé, una obligació present, sorgida arran de successos passats, que no s'ha reconegut comptablement perquè no és probable que

l'entitat tingui que satisfer-la o perquè l'import de l'obligació no pot ser valorat amb la suficient fiabilitat.

L'entitat no procedeix al reconeixement de cap passiu contingent en el balanç, tal com regual la norma de reconeixement i valoració número 17 de la segona part del Pla General de Comptabilitat Pública adaptat a l'Administració Local, annex a la ICAL.

Provisió per responsabilitats

Es reconeix un passiu per possibles obligacions de quantia indeterminada per fer front a responsabilitats procedents de litigis en curs, indemnitzacions o obligacions derivades d'avals i altres garanties similars a càrrec de l'entitat.

El càlcul d'aquesta provisió es fa d'acord amb l'informe que emet els Serveis Jurídics de la Diputació de Tarragona.

Provisió per desmantellament, retirada o rehabilitació de l'immobilitzat

Si l'entitat estima probables despeses futures, amb imports significatius, corresponents a obres o instal·lacions realitzades per desmantellament, retirada o rehabilitació de l'immobilitzat es reconeix una provisió pel valor actual de les obligacions previstes. Aquesta provisió s'incorpora al preu d'adquisició de l'immobilitzat i es amortitzable.

Provisió per a transferències i subvencions

En relació amb les transferències i subvencions concedides, quan al tancament de l'exercici estigui pendent el compliment d'alguna de les condicions establertes per a la seva percepció, però no hi hagi dubtes raonables sobre el seu futur compliment, s'ha de dotar una provisió pels corresponents imports, amb la finalitat de reflectir la despesa.

S'entén que no hi ha dubtes raonables sobre el seu compliment quan s'ha presentat la justificació de la subvenció. No obstant això, no hi ha cap mecanisme per poder saber quan s'ha presentat una justificació. Per tal de fer un càlcul aproximat es té en compte el percentatge de subvencions justificades dels tres darrers exercicis del capítol 4 i del capítol 7 i a partir dels percentatges de justificació de cada un dels exercicis es calcula la mitjana i s'aplica a l'import pendent de justificar a 31/12 per tal de determinar l'import de la provisió.

Provisió per devolució d'ingressos

Recull les devolucions d'impostos i d'altres ingressos que l'entitat espera fer en un termini no superior a un any, respecte de les quals hi ha incertesa sobre el seu import exacte o sobre el seu venciment. L'entitat no ha dotat la provisió per devolució d'ingressos perquè el seu import no es considera significatiu.

Provisió de dubtós cobrament

El càlcul del dubtós cobrament es realitza d'acord amb els següents criteris:

L'article 191.2 del Reial Decret Legislatiu 2/2004, de 5 de març, pel qual s'aprova el text refós de la Llei reguladora d'hisendes locals (LRHL) estableix que el romanent de

tresoreria s'ha de minorar per l'import dels drets pendents de cobrament que es considerin de difícil o impossible recaptació.

Així mateix, a l'article 103 del Reial Decret 500/1990, de 20 d'abril, pel qual es desenvolupa el capítol primer del títol sisè de la Llei 39/1988, de 28 de desembre, reguladora d'hisendes locals, en matèria de pressupostos (RD500), s'estableix que la determinació de l'import dels drets que es considerin de difícil o impossible recaptació s'ha de realitzar bé de forma individualitzada, bé mitjançant la fixació d'un percentatge a tant alçat. Cal tenir en compte l'antiguitat dels deutes, la naturalesa dels recursos que es tracti, els percentatges de recaptació i altres criteris de valoració que de forma ponderada estableixi l'ens local. Tanmateix la consideració d'un dret com de difícil o impossible recaptació no implica la seva anul·lació ni produeix l'efecte de la seva baixa en comptes.

Correspon al Ple de la Corporació de l'ens local, d'acord amb la regla 8 apartat c) de la Instrucció del model normal de comptabilitat local (ICAL), aprovada per l'Ordre HAP/1781/2013, de 20 de setembre, la determinació, prèvia proposta d'Intervenció, dels criteris per calcular l'import dels drets de cobrament de recaptació dubtosa o impossible.

El Ple va fer ús d'aquesta atribució mitjançant l'aprovació de les Bases d'Execució del Pressupost (BEP) que en la seva base número 53 estableixen els següents percentatges d'aplicació per als deutes genèrics:

Criteri BEP	
Antiguitat	Percentatge
Superior a 5 anys	100,00 %
5 anys	85,00 %
4 anys	85,00 %
3 anys	85,00 %
2 anys	60,00 %
1 any	40,00 %
0 anys	0,00 %

Així mateix s'estableix que aquests criteris no seran d'aplicació per als deutes d'Ajuntaments i altres administracions públiques, provisió que es farà de forma individualitzada en funció a les expectatives de cobrament. Tampoc es provisionaran aquells ingressos llur realització efectiva depengui del ritme d'execució de les despeses que financen o aquells drets que estiguin garantits.

D'altra banda, l'article 193bis de la LRHL estableix que els ens locals hauran d'informar al Ministeri d'hisenda i Administracions Públiques i al seu Ple del resultat de l'aplicació dels criteris determinants dels drets de difícil o impossible recaptació amb els mínims següents:

Criteri art. 193bis	
Antiguitat	Percentatge
Superior a 5 anys	100,00 %
5 anys	75,00 %
4 anys	75,00 %
3 anys	50,00 %
2 anys	25,00 %
1 any	25,00 %

0 anys	0,00 %

Finalment, la Direcció General de Política Financera, Assegurances i Tresor ha emès una recomanació en cas d'absència d'estudi per part de l'ens local, en el qual es proposen una sèrie de percentatges sobre els drets derivats de la gestió tributària dels capítols 1, 2 i 3, (a excepció de les multes, en què es recomana un percentatge mínim del 50% per a l'exercici liquidat i l'immediat anterior) que es presenta en la següent taula:

Criteri DGPFAT (drets dels capítols 1 a 3 llevat de multes)	
Antiguitat	Percentatge
Superior a 5 anys	100,00 %
5 anys	100,00 %
4 anys	100,00 %
3 anys	90,00 %
2 anys	60,00 %
1 any	30,00 %
0 anys	10,00 %

Criteris per al càlcul del dubtós cobrament

S'han analitzat tots els deutes pressupostaris.

Tal i com s'estableix a les BEP s'han tractat de forma diferenciada els deutes procedents de deutors públics (ens locals i altres administracions) de la resta de deutors.

En aquest darrer cas s'han aplicat els percentatges establerts a la BASE 53 estrictament en funció de l'antiguitat del deute i independentment de la seva naturalesa.

En el cas dels deutors públics s'ha avaluat la possibilitat de cancel·lació del deute mitjançant els mecanismes de retenció o compensació, establint que els pendents de cobrament dels deutors per als quals no ha estat possible aplicar en suficient mesura aquests mecanismes en els exercicis precedents s'han de considerar de difícil o impossible recaptació. En aquests casos s'ha aplicat el percentatge més alt dels anteriors d'acord amb l'antiguitat del deute, és a dir, el de la recomanació de la DGPFAT:

Antiguitat	BEP	193bis	DGPFAT	Aplicat
Superior a 5 anys	100,00 %	100,00 %	100,00 %	100,00 %
5 anys	75,00 %	75,00 %	100,00 %	100,00 %
4 anys	75,00 %	75,00 %	100,00 %	100,00 %
3 anys	50,00 %	50,00 %	90,00 %	90,00 %
2 anys	25,00 %	25,00 %	60,00 %	60,00 %
1 any	25,00 %	25,00 %	30,00 %	30,00 %
0 anys	0,00 %	0,00 %	10,00 %	10,00 %

14. Transferències i subvencions

Les transferències i subvencions concedides monetàries es comptabilitzen com a despeses en el moment en què es té constància que s'han complert les condicions establertes per a la seva percepció, sense perjudici de la imputació pressupostària, que s'efectua d'acord amb els criteris recollits en la primera part del Pla general comptable adaptat a l'administració local relativa al marc conceptual de la comptabilitat pública. Les transferències i subvencions concedides no monetàries o en espècie, si s'entrega un actiu l'entitat les reconeix en el moment de l'entrega al beneficiari.

Les transferències rebudes es reconeixen com ingrès imputable al resultat de l'exercici en el qual es reconeixen.

Les subvencions rebudes es consideren no reintegrables i es reconeixen com a ingressos quan existeix un acord individualitzat de concessió de la subvenció a favor de l'entitat, s'han complert les condicions associades al seu gaudi i no existeixen dubtes raonables sobre la seva percepció, sense perjudici de la imputació pressupostària, que s'efectua d'acord amb els criteris recollits en la primera part del Pla general comptable adaptat a l'administració local relativa al marc conceptual de la comptabilitat pública. En la resta de casos les subvencions rebudes es consideren reintegrables i es reconeixen com a passiu.

Les subvencions rebudes es comptabilitzen, amb caràcter general, com a ingressos directament imputats al patrimoni net, en una partida específica, imputant-les al resultat de l'exercici sobre una base sistemàtica i racional de forma correlacionada amb les despeses derivades de la subvenció de la qual es tracta, per la qual cosa es té en compte la finalitat fixada en la seva concessió:

Si la subvenció és per finançar despeses: s'imputen al resultat del mateix exercici en el qual es meritin les despeses que estan finançant.

Si la subvenció és per adquisició d'actius: s'imputen al resultat de cada exercici en proporció a la vida útil del bé, aplicant el mateix mètode que per a la dotació a l'amortització dels esmentats elements, o, en el seu cas, quan es produeixi la seva alienació o baixa en inventari.

Si els actius són no amortitzables, s'imputen com ingressos en l'exercici en el qual es produeixi l'alineació o baixa en inventari d'aquests.

Si la subvenció és per cancel·lació de passius: s'imputen al resultat de l'exercici en el qual es produeixi l'esmentada cancel·lació, llevat quan s'atorguin en relació amb un finançament específic, cas en el qual s'imputen en funció de l'element finançat.

15. Activitats conjuntes

Una activitat conjunta és un acord en virtut del qual dos o més entitats anomenades partícips emprenen una activitat econòmica que es sotmet a gestió conjunta, la qual cosa suposa compartir la potestat de dirigir les polítiques financera i operativa de l'esmentada activitat amb el fi d'obtenir rendiments econòmics o potencial de servei, de tal manera que les decisions estratègiques, tant de caràcter financer com operatiu requereixen el consentiment unànim de tots els partícips.

En el cas d'activitats conjuntes que no requereixen la constitució d'una nova entitat, cada partícip reconeix en els seus comptes anuals, classificats d'acord amb la seva naturalesa, la part proporcional que li correspongui, en funció del seu percentatge de participació, dels actius que controla conjuntament amb la resta de partícips i dels passius en els que hagi incorregut conjuntament, així com els actius afectes a l'activitat conjunta que controli de forma individual i els passius en els quals incorri individualment com a conseqüència de l'activitat conjunta, i la part proporcional que li correspongui dels ingressos generats i de les despeses incorregudes en l'activitat conjunta, així com les despeses incorregudes individualment com a conseqüència de la seva participació en l'activitat conjunta.

16. Actius en estat de venda

Els actius en estat de venda són actius no financers, exclosos els del patrimoni públic del sòl, classificats inicialment com a no corrents el valor comptable dels quals es recupera fonamentament a través d'una transacció de venda, en comptes de pel seu ús continuat.

La valoració inicial implica que es valoren al valor comptable que correspondria en aquell moment a l'actiu no corrent, segons el model de cost. En la valoració posterior, es valoren al menor valor entre el seu valor comptable, segons el model de cost, i el seu valor raonable menys els costos de venda.

5. Immobilitzat material

1. Moviments durant l'exercici

S'indiquen a continuació els moviments durant l'exercici de cada partida del balanç inclosa en l'epígraf d'Immobilitzat Material i les seves corresponents amortitzacions acumulades i correccions valoratives acumulades.

IMMOBILITZAT MATERIAL a 31/12/2018

Compte	Descripció	Saldo inicial	Entrades	Augments per traspassos d'altres Aps.Press.	Sortides	Disminucions per traspassos a altres Aps.Press.	Correccions valorat.netes per deterior. de l'exerc.	Amortizacions de l'exercici	Increment per revalorització a l'exercici	Saldo final
210	Terrenys i béns naturals	11.407.723,67	1.938,14	922,02	0,00	0,00	0,00	0,00	0,00	11.410.583,83
211	Construccions	15.735.151,61	0,00	644.294,02	171.670,05	0,00	-202.288,80	855.927,24	0,00	15.554.137,14
212	Infraestructures	186.597.543,72	0,00	2.060.165,12	0,00	0,00	0,00	2.461.199,08	0,00	186.196.509,76
213	Béns del patrimoni històric	4.415.815,16	106.160,00	0,00	0,00	0,00	0,00	0,00	0,00	4.521.975,16
214	Maquinària i utillatge	915.465,55	310.541,93	9.098,69	115.025,43	0,00	0,00	74.958,12	0,00	1.045.122,62
215	Instal·lacions tècniques i altres instal·lacions	5.379.504,81	7.250,07	124.204,67	0,00	4.751,67	0,00	446.646,16	0,00	5.059.561,72
216	Mobiliari	1.316.210,24	144.115,43	2.420,00	16.246,85	0,00	0,00	214.143,74	0,00	1.232.355,08
217	Equips per a processos d'informació	1.293.187,40	318.992,69	127.390,59	38.995,78	60.970,42	0,00	450.585,58	0,00	1.189.018,90
218	Elements de transport	524.368,31	32.965,60	0,00	39.402,35	0,00	0,00	78.898,26	0,00	439.033,30
219	Altre immobilitzat material	739,59	0,00	0,00	0,00	0,00	0,00	148,34	0,00	591,25
2310	Construccions en curs. Immobilitzat material	186.366,25	1.024.197,57	11.991,68	0,00	453.729,19	0,00	0,00	0,00	768.826,31
232	Infraestructures en curs	2.030.581,23	5.574.491,77	0,00	0,00	2.173.202,54	0,00	0,00	0,00	5.431.870,46
235	Instal·lacions tècniques i altres instal·lacions	5.149,13	152.873,25	0,00	0,00	158.022,38	0,00	0,00	0,00	0,00

IMMOBILITZAT MATERIAL a 31/12/2018

Compte	Descripció	Saldo inicial	Entrades	Augments per traspassos d'altres Aps.Press.	Sortides	Disminucions per traspassos a altres Aps.Press.	Correccions valorat.netes per deterior. de l'exerc.	Amortizacions de l'exercici	Increment per revalorització a l'exercici	Saldo final
237	Equips per a processos d'informació en muntatge	47.775,11	127.390,59	0,00	0,00	127.390,59	0,00	0,00	0,00	47.775,11
238	Altre immobilitzat material en curs	2.420,00	0,00	0,00	0,00	2.420,00	0,00	0,00	0,00	0,00
TOTAL IMMOBILITZAT MATERIAL		**229.858.001,78**	**7.800.917,04**	**2.980.486,79**	**381.340,46**	**2.980.486,79**	**-202.288,80**	**4.582.506,52**	**0,00**	**232.897.360,64**

2. Informació sobre:

a) Costos estimats de desmantellament

Aquest apartat fa referència, si és el cas, als costos estimats de desmantellament de l'actiu i de la restauració del seu emplaçament inclosos com a major valor dels actius, així com grans reparacions o inspeccions generals incorporades especificant les circumstàncies que s'han tingut en compte per a la seva valoració.

Cap actiu inclou costos de desmantellament i restauració de l'emplaçament o de grans reparacions o inspeccions generals com a increment del seu valor.

b) Vides útils o coeficients d'amortització

En aquest punt s'indiquen les vides útils o coeficients d'amortització utilitzats en els diferents tipus d'elements, així com informació, en el seu cas, sobre els coeficients aplicats a diferents parts d'un mateix element.

COMPTE	DESCRIPCIÓ	VIDA ÚTIL	TIPUS
210	Terrenys i béns naturals	0	Terrenys i béns naturals
211	Construccions	20	Patis i aparcaments pavimentats
211	Construccions	33	Edificis d'ensenyament
211	Construccions	50	Edificis administratius i de serveis
212	Infraestructures	100	Carreteres
213	Béns del patrimoni històric	0	Béns del patrimoni històric
213	Béns del patrimoni històric	10	Mobiliari històric - artístic
214	Maquinària i utillatge	8	Maquinària i utillatge
215	Instal·lacions	10	Instal·lacions informàtiques
215	Instal·lacions	12	Instal·lacions electricitat / aigua
215	Instal·lacions	16	Instal·lacions generals
216	Mobiliari	10	Mobiliari i parament d'oficina
217	Equips per a processos d'informació	4	Equips per a processos d'informació
218	Elements de transport	10	Vehicles i motocilcetes
218	Elements de transport	12	Remolcs
219	Altre immobilitzat material	8	Altre immobilitzat material

c) Canvis d'estimació

En aquest punt, sempre que tingui incidència significativa en l'exercici present o en exercicis futurs, s'informa dels canvis d'estimació que afecten a valors residuals, als costos estimats de desmantellament de l'actiu i la restauració del seu emplaçament, vides útils i mètodes d'amortització, així com grans reparacions o inspeccions generals.

Sense canvis d'estimació.

d) Despeses financeres capitalitzades

Si és el cas, s'indiquen en aquest apartat els imports de les despeses financeres capitalitzades en l'exercici.

No es capitalitzen despeses financeres.

e) Model de revalorització

En el cas que s'utilitzi el model de revalorització, en aquest punt s'informa del criteri utilitzat per determinar el valor raonable dels béns valorats d'acord amb l'esmentat model de revalorització, en particular, de l'exercici en el qual s'ha efectuat la darrera revalorització.

No s'utilitza el model de revalorització.

f) Béns rebuts en adscripció

S'informa dels béns rebuts en adscripció, a nivell de partida del balanç, amb indicació del seu valor activat, amortització i correccions valoratives per deteriorament acumulades. S'identifiquen cadascun dels béns rebuts en adscripció durant l'exercici.

És un ens matriu: no podem rebre béns en adscripció.

g) Béns entregats en adscripció

S'identifiquen els ens als que s'han entregat béns en adscripció durant l'exercici.

No s'han adscrit béns a l'exercici.

h) Béns rebuts en cessió

S'identifiquen en aquest apartat els béns rebuts en cessió durant l'exercici.

No s'han rebut béns en cessió.

i) Béns entregats en cessió

S'identifiquen en aquest apartat els ens als quals s'han entregat béns en cessió durant l'exercici.

No s'han cedit béns a l'exercici.

j) Arrendaments financers

Informació sobre els arrendaments financers i altres operacions de naturalesa similar d'import significatiu sobre béns de l'immobilitzat material, sense perjudici de la informació requerida en altres parts de la memòria.

k) Béns destinats a l'ús general

S'informa dels béns que es troben destinats a l'ús general.

Béns destinats al ús general	Tipus de bé	Import del bé
Antic tram de la TV-7341 de Masroig a la N-420	Infraestructures	391.970,32
TV-2126 de Bellveí a Calafell (de total de longit	Infraestructures	2.202.826,16
TV-2001 De Figuerola del Camp al Pla de Sta Maria	Infraestructures	393.764,00
TP-2003 Ramal a Vila-Rodona	Infraestructures	135.438,41
TV-2005 De Cal Canonge a la TP-2002 per Aiguamúrci	Infraestructures	935.330,63
TV-2006 D'Aiguamúrcia a Santes Creus	Infraestructures	545.488,62
TV-2011 De Pontils al límit de la provincia	Infraestructures	2.867.639,05
TV-2012 Ramal a St Magí de Brufaganya	Infraestructures	232.740,00
TV-2013 Ramal a Viladeperdius	Infraestructures	86.480,00
TV-2014 De Biure a Gaià a la C-241	Infraestructures	477.300,00

Béns destinats al ús general	Tipus de bé	Import del bé
TV-2015 De Vallespinosa a la C-241	Infraestructures	957.405,00
TV-2021 De Vespella a la Nou de Gaià	Infraestructures	1.756.663,42
TP-2031 De Tarragona a la C-246 per Bràfim	Infraestructures	13.239.937,51
TP-2031a Travessera de Sant Pere i Sant Pau	Infraestructures	579.975,00
TV-2032 De Vilabella a l'Argilaga	Infraestructures	631.053,05
TV-2033 Ramal a Renau	Infraestructures	120.401,24
TV-2034 De Valls a Vilabella per Puigpelat	Infraestructures	6.126.369,67
TV-2035 De Nulles a Valls per Bellavista	Infraestructures	2.897.233,84
TV-2035a Accés a Nulles	Infraestructures	488.400,00
TV-2038 Accés a la Platja Llarga de Tarragona des	Infraestructures	226.608,24
TP-2039 De El Catllar a la N-340	Infraestructures	3.111.442,20
TV-2041 De la N-340 a la TV-2042 per Roda de Barà	Infraestructures	7.506.518,94
TV-2042 De la C-246 a la T-2040 per Masarbonès i M	Infraestructures	3.002.786,23
TV-2043 D'Albinyana a la C-246	Infraestructures	2.033.781,29
TP-2044 De El Vendrell a Sant Vicenç de Calders	Infraestructures	1.078.754,95
TP-2045 De Masllorenç a la C-246	Infraestructures	1.095.417,17
TV-2048 De la TP-2044 al Barri Baix de St Vicenç	Infraestructures	131.974,97
TV-2121 Del barri de la Carronya (St Jaume dels Do	Infraestructures	225.441,52
TV-2122 De Papiolet a Banyeres del Penedès per Tor	Infraestructures	3.059.219,10
TV-2127 De El Vendrell a Sant Salvador	Infraestructures	4.998.200,93
TV-2128 Ramal a Sta Oliva	Infraestructures	126.956,25
TV-2141 De Selmella a El Pont d'Armentera	Infraestructures	682.870,00
TV-2142 De El Pont d'Armentera al barri de les Ord	Infraestructures	501.018,62
TV-2212 D'Aguiló a la C-241	Infraestructures	235.875,00
TV-2231 De l'Argilaga a la N-240 per LaSecuita i P	Infraestructures	3.597.056,12
TV-2232 De la N-240 a l'estació de La Secuita-Pera	Infraestructures	874.555,11

Béns destinats al ús general	Tipus de bé	Import del bé
TV-2234 Ramal a Vistabella	Infraestructures	337.162,50
TP-2235 Dels Pallaresos a St Salvador	Infraestructures	892.440,00
TV-2236 De Perafort a la Ctra. De Tarragona a Vila	Infraestructures	2.115.646,11
TV-2241 De Rauric al límit de la provincia	Infraestructures	949.605,00
TV-2242 Ramal a Montargull	Infraestructures	329.264,98
TV-2243 De la Cirera a la T-2240	Infraestructures	262.200,00
TV-2244 De Conesa a la T-2240 per Savallà del Comp	Infraestructures	2.276.369,41
TV-2245 De l'Albió a la T-2240	Infraestructures	166.784,49
TV-2301 De Conesa a les Piles	Infraestructures	1.334.775,00
TP-2311 Del Pla de Sta Maria a Sarral	Infraestructures	791.819,79
TV-2331 De Rocafort de Queralt a la T-2330	Infraestructures	606.275,00
TV-2333 De Montbrió de la Marca a la C-241	Infraestructures	411.503,00
TV-2334 De Vallverd de Queralt a la C-241	Infraestructures	127.650,00
TV-2336 De l'Espluga de Francolí a Sarral, per Bla	Infraestructures	3.889.208,78
TV-2337 De Blancafort a la C-240	Infraestructures	1.264.431,49
TV-2338 De Blancafort al límit de la provincia	Infraestructures	1.891.316,46
TV-2401 De la Bisbal del Penedès a la C-246 per la	Infraestructures	3.899.688,83
TP-2402 De la Bisbal del Penedès a la C-246	Infraestructures	854.700,00
TV-2421 De Montblanc a Prenafeta	Infraestructures	2.177.063,58
TV-2441 De Santes Creus a Pontons	Infraestructures	6.144.289,29
TP-2442 De St Jaume dels Domenys al Pla de Manlleu	Infraestructures	4.309.481,85
TV-2443 De Vila-rodona a Aiguaviva	Infraestructures	1.666.266,83
TV-2444 De la C-246 a Canferrer	Infraestructures	841.952,18
TV-2444b Ramal a Mas d'en Bosch	Infraestructures	35.880,00
TV-3002 De Capçanès a Marçà	Infraestructures	3.009.077,06
TV-3021 De Rasquera a Cardó	Infraestructures	2.642.953,72

Béns destinats al ús general	Tipus de bé	Import del bé
TV-3023 De Miravet a la T-3020	Infraestructures	135.700,00
TV-3025 De l'antiga estació de l'Ametlla de Mar a	Infraestructures	1.910.364,92
TV-3032 De La Serra d'Almos a la N-420 per Darmós	Infraestructures	796.250,00
TV-3103 De Riudoms a Vinyols i Els Arcs	Infraestructures	3.622.299,59
TV-3111 De Llaberia a la T-3110	Infraestructures	1.012.000,00
TV-3145 De la N-240 a l'estació de la Canonja	Infraestructures	1.484.121,71
TV-3146 De Tarragona al far de Salou	Infraestructures	4.203.653,70
TV-3148 De la Pineda a Vila-Seca	Infraestructures	1.957.702,67
TP-3211 De Riudecanyes al Castell d'Escornalbou	Infraestructures	888.514,92
TV-3223 De la Torre de Fontaubella a Pradell	Infraestructures	1.177.411,36
TV-3301 De Bot a Prat de Compte	Infraestructures	1.065.448,50
TP-3311a Travessera de Santa Bàrbara	Infraestructures	99.050,00
TV-3313 D'Ulldecona a La Galera per Godall	Infraestructures	2.380.087,91
TV-3314 De La Galera a la TV-3319 per Miliana	Infraestructures	1.431.957,00
TV-3315 Ramal a Miliana	Infraestructures	69.184,00
TV-3341 D'Horta de St Joan al límit de la provinci	Infraestructures	670.320,00
TV-3344 De la N-420 a Caseres	Infraestructures	221.394,51
TV-3401 De l'Ampolla a Deltebre	Infraestructures	3.175.688,42
TV-3404 De St Jaume d'Enveja al TV-3405	Infraestructures	456.990,88
TV-3405 D'Amposta als Muntells	Infraestructures	5.941.624,64
TV-3406 De la N-340 a la TV-3405	Infraestructures	1.206.362,19
TV-3408 D'Amposta a St Carles de la Ràpita	Infraestructures	1.717.910,07
TV-3409 De Camarles a Deltebre	Infraestructures	4.220.477,66
TV-3421 De La Sènia a Roquetes per Mas de Barberan	Infraestructures	6.100.708,17
TV-3422 D'Alfara de Carles als Reguers	Infraestructures	2.095.165,68
TV-3443 D'Amposta al pont de l'autopista	Infraestructures	1.800.462,84

Béns destinats al ús general	Tipus de bé	Import del bé
TV-3451 De Deltebre al Port del Fangar	Infraestructures	697.130,00
TV-3454a Camí de servei	Infraestructures	862.730,00
TV-3541 De Paüls a Xerta	Infraestructures	3.425.300,46
TV-7001 De la N-240 a l'Espluga de Francolí	Infraestructures	2.343.042,75
TV-7002 De Vimbodí a Poblet	Infraestructures	2.695.523,99
TV-7003 De vimbodí a la T-7000	Infraestructures	622.380,00
TV-7004a Accés a Vimbodí	Infraestructures	304.232,50
TV-7007 De Poblet a l'Espluga de Francolí	Infraestructures	1.658.895,00
TV-7012 D'Arbolí a la C-242	Infraestructures	1.771.350,10
TV-7021 De La Morera de Montsant a Cornudella de M	Infraestructures	1.561.945,18
TV-7022 Accés a Scala Dei des de la T-7020	Infraestructures	137.917,50
TV-7023 Accés a la Bisbal de Falset	Infraestructures	179.652,11
TV-7042 De Rojals a Montblanc	Infraestructures	1.332.275,00
TV-7044 De la Riba a Farena	Infraestructures	2.112.525,64
TV-7045 De Mont-ral a la T-7040 pel Bosquet i l'Ai	Infraestructures	837.200,00
TV-7045b Ramal d'accés a Mont-ral	Infraestructures	32.200,00
TV-7045c Ramal d'accés al Bosquet	Infraestructures	20.240,00
TV-7045d Ramal d'accés a l'aixàbega	Infraestructures	18.400,00
TV-7046 De l'Albiol a la C-240	Infraestructures	2.580.955,00
TV-7048 De Castellvell del Camp a Almoster i de La	Infraestructures	1.451.370,04
TP-7049 De Reus a Castellvell del Camp	Infraestructures	1.851.704,01
TV-7091 Accés a la Febró des de la T-7040	Infraestructures	70.725,00
TV-7092 De la T-7040 a la TV-7012 pel Campament de	Infraestructures	1.108.300,00
TV-7093 De la T-7040 a La Mussara	Infraestructures	57.270,00
TP-7101 De Falset a Bellmunt del Priorat	Infraestructures	4.165.416,24
TV-7111 De la Vilella Alta a la T-7020	Infraestructures	649.414,04

Béns destinats al ús general	Tipus de bé	Import del bé
TV-7221 D'alcover a Milà	Infraestructures	888.483,64
TV-7222 D'Alcover a Vilallonga del Camp	Infraestructures	1.257.610,76
TV-7223 De la Selva del Camp a Vilallonga del Camp	Infraestructures	1.264.777,91
TP-7225 De Reus al Morell	Infraestructures	4.817.097,81
TV-7232 De Vilalba dels Arcs a Batea	Infraestructures	1.359.815,50
TV-7331 De La Fatarella a Les Camposines	Infraestructures	2.857.961,30
TV-7333 De la Fatarella a Vilalaba dels Arcs	Infraestructures	3.062.250,91
TP-7401 De Porrera a la N-420	Infraestructures	1.465.660,00
TP-7402 De Porrera a la Venta del Pubill	Infraestructures	2.357.026,00
TP-7403 De Porrera a Torroja del Priorat	Infraestructures	1.993.775,77
TV-7411 De Riba-Roja d'Ebre a la Pobla de Massaluc	Infraestructures	3.035.920,00
TV-7421 De Picamoixons ala T-7240	Infraestructures	565.596,77
TV-7501 De la N-240 a Puigdelfí	Infraestructures	59.635,00
Tram TV-7046 segona rotonda-accés Masies Catalanes	Infraestructures	898.051,35
TV-3131 RIUDECANYS A L'ESTACIÓ BOTARELL-RIUDECANY	Infraestructures	1.165.737,87
Camí accés al Castell d'Ulldecona - Circumval·laci	Infraestructures	97.150,00
TV-2233 de les Gunyoles a la N-240	Infraestructures	56.635,50
N-230b de la C-43 a la T-333	Infraestructures	21.204,64
N-230c de la C-43 al límit comarcal Ribera Ebre	Infraestructures	1.414,70
T-202 D'Altafulla a la Riera de Gaià	Infraestructures	13.859,55
T-203 De la TP-2031 a la Riera de Gaià pel Catllar	Infraestructures	171.468,30
T-210 De la N-340 a la Pobla de Montornés	Infraestructures	491.225,75
T-211 De la Pobla de Montornés a la Nou de Gaià	Infraestructures	0,00
T-222 De Passanant a la T-233	Infraestructures	114.586,41
T-223 De Vallmoll a la Secuita	Infraestructures	0,00
T-231 De la TP-2311 a Barberà de la Conca	Infraestructures	6.007,28

Béns destinats al ús general	Tipus de bé	Import del bé
T-234 Del límit província de Lleida a Passanant	Infraestructures	0,00
T-242 De la C-241d a Barberà de la Conca	Infraestructures	20.807,48
T-244 Del Pla de Manlleu a Ranxos de Bonany	Infraestructures	341.764,47
T-301 De Tortosa a Benifallet	Infraestructures	1.740.802,90
T-302 De Benifallet a la C-12	Infraestructures	0,00
T-310 De la T-318 a Pratdip	Infraestructures	80.350,83
T-310z Antiga T-310	Infraestructures	0,00
T-311 De Pratdip a la C-44	Infraestructures	0,00
T-312 De la T-310 a Montbrió del Camp	Infraestructures	0,00
T-313 De Montbrió del Camp a la N-420	Infraestructures	589.213,37
T-314 Del Parc Samà a Reus	Infraestructures	93.083,93
T-319 Accessos a Port Aventura	Infraestructures	0,00
T-320 De Montbrió del Camp a l'estació de Botarell	Infraestructures	216.476,61
T-321 De la T-310z a Vilanova d'Escornalbou	Infraestructures	103.434,33
T-324 Del límit comarca Terra Alta a Mòra d'Ebre	Infraestructures	148.601,35
T-341 De Tortosa a Roquetes	Infraestructures	0,00
T-342 De Roquetes als Reguers	Infraestructures	5.726,83
T-343 De Duesaigües a l'Argentera	Infraestructures	11.219,00
T-361 De Prat de Comte a antiga estació ferrocarri	Infraestructures	513.820,96
T-700 Del Monestir de Poblet a la TV-7005	Infraestructures	0,00
T-702 De La Bisbal de Falset a la Palma d'Ebre	Infraestructures	298.923,58
T-703 De la C-233 a la Palma d'Ebre	Infraestructures	395.800,73
T-704 De la N-420 a la TV-7041	Infraestructures	3.878.940,20
T-711 De Gratallops a Torroja del Priorat	Infraestructures	108.345,55
T-712 De Gratallops al Lloar	Infraestructures	1.522,41
T-721 De la C-422 a la Pobla de Mafumet	Infraestructures	177.139,20

Béns destinats al ús general	Tipus de bé	Import del bé
T-722 De La Pobla de Mafumet a la C-37	Infraestructures	217.789,08
T-723 De Batea al límit de la província Saragossa	Infraestructures	0,00
T-730 De la T-714 al Molar	Infraestructures	429.440,75
T-732 Del Molar al Lloar	Infraestructures	288.742,87
T-733 D'Ascó a la Fatarella	Infraestructures	0,00
T-734 De la N-420 al Molar	Infraestructures	170.264,22
T-740 De Falset a Porrera	Infraestructures	33.249,55
T-750 De la N-240 a la Pobla de Mafumet	Infraestructures	14.017,21
T-751 De La Masó a Vallmoll	Infraestructures	421.745,54
T-2237 De Vinebre a la Palma d'Ebre	Infraestructures	756.247,46
T-3225 De Cornudella de Montsant a Siurana	Infraestructures	0,00
T-3231 D'Almoster a la Selva del Camp	Infraestructures	9.993,00
T-201 de Santa Coloma de Queral a Esblada	Infraestructures	449.563,84
T-1025 carretera origen TV-3421 fins a la TP-3311	Infraestructures	67.674,27
T-3136 Variant est de Botarell (Municipal) N-240	Infraestructures	363.415,30
T-731 de C-12 Garcia a T-734 EL Molar (T-732)	Infraestructures	188.327,71
TP-2031 Rotonda accés centre penitenciari	Infraestructures	192.770,70
T-7224 Circumval·lació de Vilallonga del Camp	Infraestructures	2.171.548,67
T-1040 de la Senia a la CV-105 límit provincial	Infraestructures	0,00
T-1050 de la Sènia a la CV-100 (límit provincial)	Infraestructures	0,00
T-1110 continuació de la crta. TEV-3303	Infraestructures	0,00
Total		**235.695.360,43**

l) Béns construïts per l'entitat

S'informa del valor activat en l'exercici dels béns construïts per l'entitat, quan sigui d'un import significatiu.

Sense altes a l'exercici de béns construïts per l'ens.

m) Altres circumstàncies de caràcter substantiu que afecten a béns de l'immobilitzat material

En aquest punt s'especifica qualsevol altra circumstància de caràcter substantiu que afecti a béns de l'immobilitzat material, tal com garanties, restriccions de titularitat, litigis i situacions anàlogues.

Sense res a informar.

6. Patrimoni públic del sòl

Els moviments d'aquest epígraf del Balanç de Situació han estat durant l'exercici, els següents:

Per la seva naturalesa la Diputació de Tarragona no pot tenir Patrimoni Públic del Sòl.

7. Inversions immobiliàries

Els moviments d'aquest epígraf del Balanç de Situació han estat durant l'exercici, els següents:

INVERSIONS IMMOBILIARIES a 31/12/2018

Compte	Descripció	Saldo inicial	Entrades	Augments per traspassos d'altres p@rtides	Sortides	Disminucions per traspassos a altres p@rtides	Correccions valorat.netes per deterior. de l'exerc.	Amortizacions de l'exercici	Increments per revalorització a l'exercici	Saldo final
221	Inversions en construccions	17.289.852,72	135.872,89	0,00	0,00	0,00	0,00	369.797,35	0,00	17.055.928,26
TOTAL INVERSIONS IMMOBILIARIES		**17.289.852,72**	**135.872,89**	**0,00**	**0,00**	**0,00**	**0,00**	**369.797,35**	**0,00**	**17.055.928,26**

1. Informació sobre:

a) Costos estimats de desmantellament

Aquest apartat fa referència, si és el cas, als costos estimats de desmantellament de l'actiu i de la restauració del seu emplaçament inclosos com a major valor dels actius, així com grans reparacions o inspeccions generals incorporades especificant les circumstàncies que s'han tingut en compte per a la seva valoració.

Cap actiu inclou costos de desmantellament i restauració de l'emplaçament o de grans reparacions o inspeccions generals com a increment del seu valor.

b) Vides útils o coeficients d'amortització

En aquest punt s'indiquen les vides útils o coeficients d'amortització utilitzats en els diferents tipus d'elements, així com informació, en el seu cas, sobre els coeficients aplicats a diferents parts d'un mateix element.

COMPTE	DESCRIPCIÓ	VIDA ÚTIL	TIPUS
210	Terrenys i béns naturals	0	Terrenys i béns naturals
211	Construccions	50	Edificis administratius i de serveis

c) Canvis d'estimació

S'informa dels canvis d'estimació que afecten a valors residuals, als costos estimats de desmantellament de l'actiu i la restauració del seu emplaçament, vides útils i mètodes d'amortització, així com grans reparacions o inspeccions generals.

Sense canvis d'estimació.

d) Despeses financeres capitalitzades

Si és el cas, s'indiquen en aquest apartat els imports de les despeses financeres capitalitzades en l'exercici.

No es capitalitzen despeses financeres.

e) Model de revalorització

En el cas que s'utilitzi el model de revalorització, en aquest punt s'informa del criteri utilitzat per determinar el valor raonable dels béns valorats d'acord amb l'esmentat model de revalorització, en particular, de l'exercici en el qual s'ha efectuat la darrera revalorització.

No s'utilitza el model de revalorització.

f) Béns rebuts en adscripció

S'informa dels béns rebuts en adscripció, a nivell de partida del balanç, amb indicació del seu valor activat, amortització i correccions valoratives per deteriorament acumulades. S'identifiquen cadascun dels béns rebuts en adscripció durant l'exercici.

És un ens matriu: no podem rebre béns en adscripció.

g) Béns entregats en adscripció

S'identifiquen els ens als que s'han entregat béns en adscripció durant l'exercici.

S'ha realitzat una cessió d'ús per 31 anys del 37'59 % del total de l'edifici Síntesi a l'Organisme Autònom BASE. Per aquesta cessió d'ús s'ha comptabilitzat al corresponent depreciació.

h) Béns rebuts en cessió

S'identifiquen en aquest apartat els béns rebuts en cessió durant l'exercici.

No s'han rebut béns en cessió.

i) Béns entregats en cessió

S'identifiquen en aquest apartat els ens als quals s'han entregat béns en cessió durant l'exercici.

No s'han rebut béns en cessió.

j) Arrendaments financers

Informació sobre els arrendaments financers i altres operacions de naturalesa similar d'import significatiu sobre béns de l'immobilitzat material, sense perjudici de la informació requerida en altres parts de la memòria.

k) Béns destinats a l'ús general

S'informa dels béns que es troben destinats a l'ús general.

No poden haver-hi béns destinats a l'ús general.

l) Béns construïts per l'entitat

S'informa del valor activat en l'exercici dels béns construïts per l'entitat, quan sigui d'un import significatiu.

Sense altes a l'exercici de béns construïts per l'ens.

m) Altres circumstàncies de caràcter substantiu que afecten a béns de l'immobilitzat material

S'especifica qualsevol altra circumstància de caràcter substantiu que afecti a béns de l'immobilitzat material, tal com garanties, restriccions de titularitat, litigis i situacions anàlogues.

Sense res a informar.

8. Immobilitzat intangible

1. Moviments durant l'exercici

S'indiquen a continuació els moviments durant l'exercici de cada partida del balanç inclosa en l'epígraf d'Immobilitzat Intangible i les seves corresponents amortitzacions acumulades i correccions valoratives acumulades.

IMMOBILITZAT INTANGIBLE a 31/12/2018

Compte	Descripció	Saldo inicial	Entrades	Augments per traspassos d'altres p@rtides	Sortides	Disminucions per traspassos a altres Aps.Press.	Correccions valorat.netes per deterior.	Amortizacions de l'exercici	Augment per revalorització a l'exercici	Saldo final
203	Propietat industrial i intel·lectual	194.873,57	37.071,00	0,00	0,00	0,00	0,00	732,83	0,00	231.211,74
206	Aplicacions informàtiques	3.711.847,63	511.358,02	0,00	397.934,60	0,00	0,00	735.746,15	0,00	3.089.524,90
209	Altre immobilitzat intangible	9.484,63	0,00	0,00	0,00	0,00	0,00	0,00	0,00	9.484,63
TOTAL IMMOBILITZAT INTANGIBLE		**3.916.205,83**	**548.429,02**	**0,00**	**397.934,60**	**0,00**	**0,00**	**736.478,98**	**0,00**	**3.330.221,27**

2. Informació sobre:

a) Vides útils o coeficients d'amortització

En aquest punt s'indiquen les vides útils o coeficients d'amortització utilitzats en els diferents tipus d'elements.

COMPTE	DESCRIPCIÓ	VIDA ÚTIL	TIPUS
203	Propietat industrial i intel·lectual	10	Marques i patents
206	Aplicacions informàtiques	5	Programari informàtic
209	Altre immobilitzat intangible	0	Servituds sobre immobles
209	Altre immobilitzat intangible	10	Altre immobilitzat intangible

b) Canvis d'estimació

En aquest punt, sempre que tingui incidència significativa en l'exercici present o en exercicis futurs, s'informa dels canvis d'estimació que afectin a valors residuals, vides útils i mètodes d'amortització.

Sense canvis d'estimacions.

c) Despeses financeres capitalitzades

Si és el cas, s'indiquen en aquest apartat els imports de les despeses financeres capitalitzades en l'exercici.

No es capitalitzen despeses financeres.

d) Model de revaloració

En cas que s'utilitzi el model de revaloració, en aquest punt s'informa del criteri utilitzat per determinar el valor raonable dels béns valorats d'acord amb l'esmentat model de revaloració, en particular, de l'exercici en què s'ha efectuat la darrera revaloració.

No s'utilitza el model de revalorització.

e) Desemborsaments per investigació i desenvolupament

S'indica en aquest apartat l'import agregat dels desemborsaments per investigació i desenvolupament que s'han reconegut com a despeses durant l'exercici, així com la justificació del compliment de les circumstàncies que suporten la capitalització de despeses d'investigació i desenvolupament.

Compte sense moviments.

f) Altres circumstàncies de caràcter substantiu que afectin a l'immobilitzat intangible

En aquest punt s'especifica qualsevol altra circumstància de caràcter substantiu que afecti a l'immobilitzat intangible, tal com garanties, restriccions de titularitat, litigis i situacions anàlogues.

Sense circumstàncies significatives a informar.

9. Arrendaments financers i altres operacions de naturalesa similar

S'indica per cada classe d'actius, l'import pel qual s'ha reconegut inicialment l'actiu, indicant si aquest correspon al valor raonable de l'actiu o, en el seu cas, al valor actual dels pagaments a realitzar i existència, en el seu cas, de l'opció de compra. Al mateix temps, s'indica una descripció general dels acords significatius d'arrendament financer i la naturalesa dels actius que sorgeixin d'aquests contractes.

No existeixen operacions d'arrendament financer.

Nom Classe Actiu	Import reconeixement inicial	Valoració	Opció de compra (S/N)	Acords	Naturalesa
Total	**0,00**				

10. Actius financers

1. Informació relacionada amb el balanç

a) Resum d'actius financers

Estat resum de la conciliació entre la classificació d'actius financers del balanç i les categories que s'estableixen d'aquests en la norma de reconeixement i valoració número 8 d'Actius financers.

Actius Financers a 31/12/2018

	ACTIUS FINANCERS LLARG TERMINI						ACTIUS FINANCERS CURT TERMINI						TOTAL	
	Inversions en patrimoni 2018	Inversions en patrimoni 2017	Valors representatius de deute 2018	Valors representatius de deute 2017	Altres inversions 2018	Altres inversions 2017	Inversions en patrimoni 2018	Inversions en patrimoni 2017	Valors representatius de deute 2018	Valors representatius de deute 2017	Altres inversions 2018	Altres inversions 2017	Total 2018	Total 201
CRÈDITS I PARTIDES A COBRAR			0,00	0,00	0,00	0,00			0,00	0,00	46.146,98	0,00	46.146,98	0,0
INVERSIONS MANTINGUDES FINS AI VENCIMENT			0,00	0,00					0,00	0,00			0,00	0,0
ACTIUS FINANCERS A VALOR RAONABLE AMB CANVI EN RESULTATS	6.462,70	6.462,70			0,00	0,00	0,00	0,00	0,00	0,00	0,00	0,00	6.462,70	6.462,7

Actius Financers a 31/12/2018

	ACTIUS FINANCERS LLARG TERMINI						ACTIUS FINANCERS CURT TERMINI						TOTAL	
	Inversions en patrimoni 2018	Inversions en patrimoni 2017	Valors representatius de deute 2018	Valors representatius de deute 2017	Altres inversions 2018	Altres inversions 2017	Inversions en patrimoni 2018	Inversions en patrimoni 2017	Valors representatius de deute 2018	Valors representatius de deute 2017	Altres inversions 2018	Altres inversions 2017	Total 2018	Total 201
INVERSIONS EN ENTITATS DEL GRUP MULTIGRUP I ASSOCIADES	**864.191,62**	**867.721,57**	**0,00**	**0,00**	**0,00**	**0,00**	**0,00**	**0,00**	**0,00**	**0,00**	**0,00**	**0,00**	**864.191,62**	**867.721,5**
ACTIUS FINANCERS DISPONIBLES PER A la VENDA			**0,00**	**0,00**			**0,00**	**0,00**	**0,00**	**0,00**			**0,00**	**0,0**
TOTAL	**870.654,32**	**874.184,27**	**0,00**	**0,00**	**0,00**	**0,00**	**0,00**	**0,00**	**0,00**	**0,00**	**46.146,98**	**0,00**	**916.801,30**	**874.184,2**

b) Reclassificació

En el cas de reclassificar actius financers, de conformitat amb el que estableix l'apartat 9 de la norma de reconeixement i valoració número 8, passant a valorar-los al cost o al cost amortitzat en lloc de a valora raonable, o viceversa, s'informa de l'import reclassificat de cada una de les categories i el motiu de la reclassificació.

Actiu Financer	Imp.reclassificat al cost amortitzat	Imp.reclassificat al valor raonable	Motiu de la reclassificació
Total	**0,00**	**0,00**	

c) Actius financers lliurats en garantia

Si és el cas, s'informa del valor comptable dels actius financers lliurats en garantia, així com de la classe d'actius financers a la que pertanyen.

Actiu Financer entregat en garantia	Classe d'actius financers	Valor comptable
Total		**0,00**

d) Correccions per deteriorament del valor

L'entitat informa, per a cada classe d'actiu financer, del moviment dels comptes correctors utilitzats per registrar el deteriorament de valor, quan es produeix.

CORRECCIONS PER DETERIORACIÓ DEL VALOR a 31/12/2018

	SALDO INICIAL	DISMINUCIONS DE VALOR PER DETERIORACIÓ CREDITICIA DE L'EXERCICI	REVERSIÓ DE LA DETERIORACIÓ CREDITICIA EN L'EXERCICI	SALDO FINAL
Actius financers a llarg termini	**0,00**	**0,00**	**0,00**	**0,00**

CORRECCIONS PER DETERIORACIÓ DEL VALOR a 31/12/2018

	SALDO INICIAL	DISMINUCIONS DE VALOR PER DETERIORACIÓ CREDITICIA DE L'EXERCICI	REVERSIÓ DE LA DETERIORACIÓ CREDITICIA EN L'EXERCICI	SALDO FINAL
Inversions en patrimoni	0,00	0,00	0,00	0,00
Valors representatius de deute	0,00	0,00	0,00	0,00
Altres inversions	0,00	0,00	0,00	0,00
Actius financers a curt termini	0,00	0,00	0,00	0,00
Inversions en patrimoni	0,00	0,00	0,00	0,00
Valors representatius de deute	0,00	0,00	0,00	0,00
Altres inversions	0,00	0,00	0,00	0,00

Durant l'exercici es va procedir a la desadscripció de l'oficina de recaptació situada al Vendrell de l'OA BASE perquè ja no era necessària per a l'ens. Això ha reduït l'aportació patrimonial a BASE (compte 25000) en 35.797'16 €.

2. Informació relacionada amb el compte del resultat econòmic-patrimonial

Si és el cas, l'entitat proporciona la informació sobre els resultats nets procedents de les diferents categories d'actius financers definits en la norma de reconeixement i valoració número 8 d'Actius financers; i sobre els ingressos financers calculats per aplicació del mètode del tipus d'interès efectiu.

No hi ha hagut resultats derivats de l'aplicació del mètode del tipus d'interès efectiu.

3. Informació sobre els riscos de tipus de canvi i de tipus d'interès

No existeix risc de tipus de canvi o de tipus d'interès.

a) Risc de tipus de canvi

Informació sobre les inversions financeres en moneda diferent de l'euro, agrupades per monedes.

Moneda	Inversions en patrimoni	Valors representatius del deute	Altres inversions	TOTAL
				0,00
				0,00
				0,00
				0,00
				0,00
Total	**0,00**	**0,00**	**0,00**	**0,00**

% Inversions en moneda diferent de l'euro sobre inversions totals %

b) Risc de tipus d'interès

Per als actius financers que es valores a cost amortitzat, s'informa sobre la seva distribució entre actius a tipus d'interès fix i a tipus variable, en termes absoluts i percentuals.

Classe Actiu Financer / Tipus interès	A tipus d'interès fix	A tipus d'interès variable	TOTAL
			0,00
			0,00
			0,00
			0,00

			0,00
Total	**0,00**	**0,00**	**0,00**

% d'actius financers a tipus d'interès fix o variable sobre el total %

4. Altra informació

S'indica en aquest punt qualsevol altra informació de caràcter substantiu que afecti els actius financers.

11. Passius financers

1. Situació i moviments dels deutes

a) Deutes al cost amortitzat

SITUACIÓ I MOVIMENTS DELS DEUTES a)DEUTES A COST AMORTITZAT

		DEUTE A 1 GENER		CREACIONS		INTERESSOS MERITATS SEGONS T.I.E.			DIFERÈNCIES DE CANVI		DISMINUCIONS		DEUTE A 31 DESEMBRE	
IDENTIFICACIÓ DEL DEUTE	T.I.E.	COST AMORTITZAT	INTERESSOS EXPLÍCITS	EFECTIU	DESPESES	EXPLÍCITS	RESTA	INTERESSOS CANCEL·LATS	DEL COST AMORTITZAT	D'INTERESSOS EXPLÍCITS	VALOR COMPTABLE	RESULTAT	COST AMORTITZAT	INTERESSOS EXPLÍCITS
DEUTES A LLARG TERMINI AMB ENTITATS DE CRÈDIT														
	0,46 %	33.976.731,65	14.849,00	0,00	0,00	156.744,11	0,00	160.672,76	0,00	0,00	5.813.945,14	0,00	28.162.786,51	10.920,35
DEVOLUCIÓ TRIBUTS DE L'ESTAT														
	0,00 %	19.289.720,57	0,00	0,00	0,00	0,00	0,00	0,00	0,00	0,00	1.377.837,12	0,00	17.911.883,45	0,00
	TOTAL	**53.266.452,22**	**14.849,00**	**0,00**	**0,00**	**156.744,11**	**0,00**	**160.672,76**	**0,00**	**0,00**	**7.191.782,26**	**0,00**	**46.074.669,96**	**10.920,35**

b) Deutes a valor raonable

SITUACIÓ I MOVIMENTS DELS DEUTES b)DEUTES A VALOR RAONABLE

	DEUTE A 1 GENER		CREACIONS					DIFERÈNCIES DE CANVI			DEUTE A 31 DESEMBRE	
IDENTIFICACIÓ DEL DEUTE	VALOR EX-CUPÓ	INTERESSOS EXPLÍCITS	EFECTIU	DESPESES	INTERESSOS MERITATS	INTERESSOS CANCEL·LATS	VARIACIÓ VALOR RAONABLE	DEL VALOR EX-CUPÓ	D'INTERESSOS EXPLÍCITS	DISMINUCIONS	VALOR EX-CUPÓ	INTERESSOS EXPLÍCITS
TOTAL	**0,00**	**0,00**	**0,00**	**0,00**	**0,00**	**0,00**	**0,00**	**0,00**	**0,00**	**0,00**	**0,00**	**0,00**

c) Resum per categories

Estat resum de la conciliació entre la classificació de passius financers del balanç i les categories que s'estableixen a la norma de reconeixement i valoració número 9 de la segona part del Pla general de Comptabilitat Pública adaptat a l'Administració Local, annex a la ICAL.

SITUACIÓ I MOVIMENTS DELS DEUTES c)RESUM PER CATEGORIES

	OBLIGACIONS I ALTRES VALORS NEGOCIABLES - LLARG TERMINI		DEUTES AMB ENTITATS DE CREDIT - LLARG TERMINI		ALTRES DEUTES - LLARG TERMINI		OBLIGACIONS I ALTRES VALORS NEGOCIABLES - CURT TERMINI		DEUTES AMB ENTITATS DE CREDIT - CURT TERMINI		ALTRES DEUTES - CURT TERMINI		TOTAL	
	2018	2017	2018	2017	2018	2017	2018	2017	2018	2017	2018	2017	2018	2017
DEUTES A COST AMORTITZAT	0,00	0,00	22.987.608,69	28.165.776,09	16.534.046,33	17.911.883,45	0,00	0,00	5.175.177,82	5.810.955,56	1.377.837,12	1.377.837,12	46.074.669,96	53.266.452,22
DEUTES A VALOR RAONABLE	0,00	0,00	0,00	0,00	0,00	0,00	0,00	0,00	0,00	0,00	0,00	0,00	0,00	0,00
TOTAL	0,00	0,00	22.987.608,69	28.165.776,09	16.534.046,33	17.911.883,45	0,00	0,00	5.175.177,82	5.810.955,56	1.377.837,12	1.377.837,12	46.074.669,96	53.266.452,22

2. Línies de crèdit

Per a cada línia de crèdit, informació sobre : l'import disponible, el límit concedit, la part disposada i la comissió, en percentatge, sobre la part no disposada.

No s'han utilitzat línies de crèdit.

Identificació Línies de crèdit	Límit concedit	Disposat	Disponible	Comissió s/ no disposat
Total		**0,00**	**0,00**	**0,00**	**0,00**

3. Informació sobre els riscos de tipus de canvi i de tipus d'interès

a) Risc de tipus de canvi

Informació sobre els deutes en moneda diferent de l'euro, agrupats per monedes.

No existeixen deutes en moneda no euro.

Moneda	Obligacions i altres valors negociables	Deutes amb entitats de crèdit	Altres deutes	TOTAL
				0,00
				0,00
				0,00
				0,00
Total	**0,00**	**0,00**	**0,00**	**0,00**

% Deuda en moneda distinta del euro sobre deuda total %

b) Risc de tipus d'interès

Per als passius financers a cost amortitzat, informació sobre la seva distribució entre passius a tipus d'interès fix i a tipus variable, en termes absoluts i percentuals, segons el format següent.

Classe Passiu Financer / Tipus d'interès	A tipus interès fix	A tipus interès variable	TOTAL
Obligacions i altres valors negociables	0,00	0,00	0,00
Deutes amb entitats de crèdit	169.034,79	27.993.751,72	28.162.786,51
Altres deutes	0,00	0,00	0,00
Total	**169.034,79**	**27.993.751,72**	**28.162.786,51**

% de passius financers a tipus d'interès fix o variable sobre el total	**0,60%**	**99,40%**

4. Avals i altres garanties concedides

No s'han concedit avals.

5. Altra informació

Informació addicional a incloure, si procedeix, sobre Passius Financers referent a:

a) L’import dels deutes amb garantia real

No hi ha cap deute amb garantia real.

b) Deutes impagats durant l’exercici i situació de l’impagament a la data de formulació dels comptes anuals

No hi ha hagut impagaments a l’exercici.

c) Altres situacions diferents a l’impagament que hagin atorgat al prestador el drets a reclamar el pagament anticipat.

No s’han produït situacions que hagin atorgat al creditor el dret a reclamar el pagament anticipat.

d) Derivats financers que al tancament de l’exercici siguin passius als quals no s’apliqui la comptabilitat de cobertures, indicant els motius pels quals es manté l’instrument derivat.

No es disposen de derivats financers.

e) Qualsevol altra informació de caràcter substantiu que afecti els passius financers.

Els passius financers a tipus fix o variable amb topalls mínim i màxim sobre el tipus d’interès que resulten els més cars en quant a diferencial de tipus respecte als passius a tipus d’interès variable no resulta beneficiós la seva amortització anticipada ja que disposen de clàusules amb penalització en cas de realitzar-se aquestes amortitzacions en situació de tipus d’interès baixos.

12. Cobertures comptables

Informació d'aquelles operacions a les quals es d'aplicació la norma de reconeixement i valoració número 10 de Cobertures comptables, de la segona part del pla general de comptabilitat pública adaptat a la administració local, annex a la ICAL.

En el cas que existeixin cobertures comptables s'indica la descripció detallada, la justificació de la seva aplicació, el valor comptable i tantes dades que son necessàries per identificar l'instrument de cobertura.

No existeixen cobertures comptables.

13. Actius construïts o adquirits per a altres entitats i altres existències

Informació de cada partida de balanç sobre: circumstàncies que motiven les correccions valoratives per deteriorament de les existències, import dels costos capitalitzats si s'escau durant l'exercici, limitacions en la disponibilitat de les obres i altres existències per diverses causes i qualsevol circumstancia de caràcter substantiu que afecti la titularitat, la disponibilitat o la valoració dels actius construïts o adquirits per a altres entitats i resta d'existències.

Existències

L'ens no treballa amb existències comercials, de matèries primeres o d'aprovisionaments ni té productes en curs o acabats ni subproductes.

Actius construïts o adquirits per a altres ens

Durant l'exercici només s'han realitzat operacions en una obra per a d'altres ens públics:

37072 – Expropiacions Ametlla de Mar Pla PENTA

Es realitzen les expropiacions d'aquesta obra amb finançament de la Corporació.

Partida Balanç	Existències inicials	Existències finals	Import lliurat	Saldo final
37072 - Expropiacions Ametlla de Mar Pla PENTA	141.839,24	0,00	0,00	0,00
Total	**141.839,24**	**0,00**	**0,00**	**0,00**

14. Moneda estrangera

1. Import Global

Informació de l'import global, a nivell de partida del balanç, dels elements d'actiu i passiu expressats en moneda estrangera.

No existeix cap partida de balanç expressada en moneda estrangera.

2. Import de les diferències de canvi

En el cas que existeixin diferències de canvi s'especifica el seu import en el resultat de l'exercici, presentant per separat les que provenen de transaccions que s'han liquidat al llarg del període de les que estan vives o pendents de venciment a la data de tancament de l'exercici, a excepció de les procedents dels actius i passius financers que es valorin al valor raonable amb canvis en resultats.

15. Transferències, subvencions i altres ingressos i despeses

1. Transferències i subvencions rebudes

En aquest apartat s'informa de l'import i característiques de les transferències i subvencions rebudes, l'import de les quals és significatiu, així com sobre el compliment o l'incompliment de les condicions imposades per a la percepció i el gaudi de les subvencions, el criteri d'imputació a resultats i els imports imputats.

S'imputen a resultats aquelles subvencions rebudes que compleixen:

En el cas de subvencions corrents, la percepció de la subvenció és posterior a la justificació d'aquesta i es considera que no existeixen riscos de reintegrament ja que des del punt de vista de la Diputació aquesta està degudament justificada. Quan la percepció de la subvenció és prèvia a la justificació, es considera reintegrable i no s'imputarà a resultats fins la justificació.

En el cas de subvencions de capital, les subvencions s'imputen a resultats, independentment de la seva consideració prèvia com a reintegrables o no, un cop complerts tots els requeriments per la seva percepció i d'acord amb algun criteri racional segons l'actiu que financen o el passiu que eixugen.

Nom Característica	Import Rebut: Exercici N	Import Rebut: Exercici N - 1	Import Reintegrable	Import No reintegrable	Quantitat imputada a Resultats: Exercici N	Quantitat imputada a Resultats:Exercici : Exercici N - 1
Danys en infraestructures municipals	27.530,37	15.367,42	0,00	27.530,37	42.897,79	244.551,05
Aportació sanitària	4.747.397,51	4.700.780,45	0,00	4.747.397,51	4.747.397,51	4.700.780,45
Conveni obra social la Caixa	350.000,00	225.000,00	350.000,00	0,00	350.000,00	225.000,00
Conveni centres docents 2017	0,00	3.430.114,32	3.430.114,32	0,00	3.110.422,78	319.691,54
Cenres docents Sant Rafael	1.439.368,95	0,00	1.439.368,95	0,00	0,00	0,00
Centres docents Sant Jordi	622.013,55	0,00	622.013,55	0,00	0,00	0,00

Nom Característica	Import Rebut: Exercici N	Import Rebut: Exercici N - 1	Import Reintegrable	Import No reintegrable	Quantitat imputada a Resultats: Exercici N	Quantitat imputada a Resultats:Exercici : Exercici N - 1
Centres docents Alba	965.197,86	0,00	965.197,86	0,00	0,00	0,00
Mútues prevenció riscos laborals	20.571,79	6.263,80	0,00	20.571,79	20.571,79	6.263,80
Fons complementari	90.002.038,38	89.107.392,69	0,00	90.002.038,38	90.002.038,38	89.107.392,69
Loteries i apostes	315.149,07	648.111,04	0,00	315.149,07	315.149,07	648.111,04
Compensacions seguretat social	503.681,57	399.762,18	0,00	503.681,57	503.681,57	399.762,18
SOC	125.918,61	-9.034,55	125.918,61	0,00	25.009,58	-9.034,55
Pla millora xarxa carreteres	9.500.000,00	0,00	0,00	9.500.000,00	404.287,71	0,00
Total	**108.618.867,66**	**98.523.757,35**	**6.932.613,29**	**105.116.368,69**	**99.521.456,18**	**95.642.518,20**

2. Transferències i subvencions concedides

Aquest punt informa sobre l'import i les característiques de les transferències i subvencions concedides, l'import de les quals és significatiu. S'han considerat significatives totes les concessions de subvencions superiors a 100.000'00 €.

Nom Característica	NIF del perceptor	Denominació del perceptor	Import Reintegrable	Finalitat	Reintegraments
APORTACIÓ O.A. PATRONAT DE TURISME	P9300012C	ORGANISME AUTONOM PATRONAT DE TURISME	5.000.000,00	Aportació Patronat de Turisme 2018	0,00
SN AJUNTAMENT DE VILA-SECA PER CONSERVATORI DE MÚSICA	P4317300D	VILA-SECA AJUNTAMENT	527.456,00	CONSERVATORI DE VILASECA ACTIVITATS	0,00

Nom Característica	NIF del perceptor	Denominació del perceptor	Import Reintegrable	Finalitat	Reintegraments
SUBVENCIÓ OBRES MUNICIPALS PENTA	P4301300B	AMETLLA DE MAR, AJUNTAMENT	467.602,06	Subv.Aj.Ametlla carretera accés sud (conv. PENTA)	0,00
PLA D'ACCIÓ MUNICIPAL 2018. INVERSIONS	P4315000B	TARRAGONA AJUNTAMENT	317.249,55	Adquisició i instal·lació de material esportiu, s	0,00
CONVENI CONSELLS COMARCALS PER FUNCIONAMENT	P9300002D	CONSELL COMARCAL DEL TARRAGONES	294.483,12	S3. Serveis socials. TASTA, SOAF i SIS	0,00
SN FUNDACIÓ CIVIL PRIVADA POPULUS ALBA. MILLORA AL MONESTIR DE POBLET	G55548630	FUNDACIO CIVIL PRIVADA POPULUS ALBA	200.000,00	FUNDACIÓ POPULUS ALBA OBRES DE MILLORA	0,00
SN AJUNTAMENT DEL PLA DE SANTA MARIA ADEQUACIÓ LA FÀBRICA	P4311000F	PLA DE SANTA MARIA AJUNTAMENT	200.000,00	AJUNTAMENT DEL PLA DE STA. MARIA REHABILITACIÓ L	0,00
CONVENI CONSELLS COMARCALS PER FUNCIONAMENT	P9300011E	CONSELL COMARCAL RIBERA D'EBRE	189.461,34	A1. Assistència bàsica àmbit informàtic	0,00
CONVENI CONSELLS COMARCALS PER FUNCIONAMENT	P9300008A	CONSELL COMARCAL MONTSIA	185.900,39	S2. Programa suport educatiu famílies	0,00
PLA D'ACCIÓ MUNICIPAL 2018. INVERSIONS	P4318500H	SALOU AJUNTAMENT	185.318,00	Obres de millora dels camps de fulbol municipal	0,00
PLA D'ACCIÓ MUNICIPAL 2018. INVERSIONS	P4303700A	CALAFELL AJUNTAMENT	180.573,00	Adequació vorera nord del passeig marítim de Sant	0,00
PLA D'ACCIÓ MUNICIPAL 2017 INVERSIONS	P4315800E	ULLDECONA AJUNTAMENT	180.240,00	Amortització anticipada parcial del préstec 0182	0,00
PLA D'ACCIÓ MUNICIPAL 2018. INVERSIONS	P4316300E	VALLS, AJUNTAMENT	179.577,00	Rehabilitació de la Llar de jubilats Ca Xapes	0,00
PLA D'ACCIÓ MUNICIPAL 2018. INVERSIONS	P4317300D	VILA-SECA AJUNTAMENT	175.247,00	Renovació de la xarxa de residuals, creació d'una	0,00

Nom Característica	NIF del perceptor	Denominació del perceptor	Import Reintegrable	Finalitat	Reintegraments
PLA D'ACCIÓ MUNICIPAL 2018. INVERSIONS	P4300400A	ALCANAR, AJUNTAMENT	172.738,00	Rehabilitació del teatreauditori Jose Antonio Val	0,00
PLA D'ACCIÓ MUNICIPAL 2018. INVERSIONS	P4301400J	AMPOSTA AJUNTAMENT	172.348,00	Reforma coberta i paviment del pavelló poliesport	0,00
PLA D'ACCIÓ MUNICIPAL 2018. INVERSIONS	P4301300B	AMETLLA DE MAR, AJUNTAMENT	167.325,00	Reparació del ferm de varis trams de carrers a la	0,00
PLA D'ACCIÓ MUNICIPAL 2018. INVERSIONS	P4313100B	RIUDOMS AJUNTAMENT	166.169,00	Millora dels serveis i la pavimentació del carrer	0,00
PLA D'ACCIÓ MUNICIPAL 2018. INVERSIONS	P4300080A	CANONJA LA, AJUNTAMENT	164.483,00	Construcció d'un equipament d'usos polivalents a	0,00
PLA D'ACCIÓ MUNICIPAL 2018. INVERSIONS	P4300500H	ALCOVER, AJUNTAMENT	162.784,00	Reurbanització del Passeig de l'estació fins a la	0,00
PLA D'ACCIÓ MUNICIPAL 2018. INVERSIONS	P4301200D	ALTAFULLA AJUNTAMENT	162.646,00	Remodelació de l'edifici del casal municipal La V	0,00
SN AJ. BARBERÀ DE LA CONCA PER OBRES FASE III D'ESTABILITZACIÓ DEL SUBSÒL	P4302100E	BARBERA DE LA CONCA AJUNTAMENT	162.195,00	Estabilització del subsòl Fase III	0,00
CONVENI URV MARC	Q9350003A	UNIVERSITAT ROVIRA I VIRGILI	160.000,00	Proj. 201816 Oficina Tarragona Regió Coneixement	0,00
PLA D'ACCIÓ MUNICIPAL 2018. INVERSIONS	P4315500A	TORREDEMBARRA AJUNTAMENT	159.344,00	Reparació, pavimentació i millora accessibilitat	0,00
PLA D'ACCIÓ MUNICIPAL 2018. INVERSIONS	P4313800G	SANT CARLES DE LA RAPITA,AJUNTAMENT	155.996,00	Reforma de l'equipament municipal del CConvent, 2	0,00
PLA D'ACCIÓ MUNICIPAL 2018. INVERSIONS	P4310200C	ELS PALLARESOS AJUNTAMENT	153.311,00	Poliesportiu dels Pallaresos 2a fase	0,00
PLA D'ACCIÓ MUNICIPAL 2018. INVERSIONS	P4314000C	SANTA BARBARA AJUNTAMENT	151.449,00	Remodelació del carrer de l'Aire 1a Fase	0,00
PLA D'ACCIÓ MUNICIPAL 2018.	P4309600G	MORELL EL, AJUNTAMENT	150.942,00	Urbanització entorn Era del	0,00

Nom Característica	NIF del perceptor	Denominació del perceptor	Import Reintegrable	Finalitat	Reintegraments
INVERSIONS				Castell i Rambla 3a	
PLA D'ACCIÓ MUNICIPAL 2018. INVERSIONS	P4302800J	BISBAL DEL PENEDES LA AJUNTAMENT	150.752,00	Construcció del vestibul, vestidors i serveis del	0,00
PLA D'ACCIÓ MUNICIPAL 2018. INVERSIONS	P4318600F	AMPOLLA L' AJUNTAMENT	150.426,00	Pavelló poliesportiu municipal	0,00
SN INSTITUT MUNICIPAL REUS CULTURA. CIUTAT DE LA MÚSICA	P9312501A	INSTITUT MUNICIPAL REUS CULTURA	150.000,00	IMRC REUS CIUTAT DE LA MÚSICA, 2018	0,00
SN AJUNT. DELTEBRE. POSADA A PUNT INSTAL·LACIONS ESPORTIVES MUNICIPALS. SECTORS 2, 3 I 4. FASE II	P4318100G	DELTEBRE AJUNTAMENT	150.000,00	Posada a punt de les instal·lacions esportives	0,00
SN FUNDACIÓ SANTA TERESA A CALAFELL. MILLORES EDIFICI 2A FASE	G43392364	FUNDACIO PRIVADA SANTA TERESA EL VENDRELL	150.000,00	FUNDACIÓ STA. TERESA CONSTRUCCIÓ CENTRES 2ª Fa	0,00
SN AJUNTAMENT DE RIUDOMS. CONSOLIDACIÓ EDIFICI "LES MONGES"	P4313100B	RIUDOMS AJUNTAMENT	150.000,00	AJUNTAMENT DE RIUDOMS REHABILITACIÓ EDIFICI DE L	0,00
SN FUNDACIÓ TARRAGONA 2017. ORGANITZACIÓ JOCS MEDITERRANIS.	G55617302	FUNDACIO TARRAGONA 2017	150.000,00	ÚNICAOrganització dels XVIII Jocs Mediterranis	0,00
SN FUNDACIÓ CIVIL PRIVADA POPULUS ALBA. MILLORA AL MONESTIR DE POBLET	G55548630	FUNDACIO CIVIL PRIVADA POPULUS ALBA	150.000,00	FUNDACIÓ POPULUS ALBA OBRES DE MILLORA	0,00
PLA D'ACCIÓ MUNICIPAL 2018. INVERSIONS	P4305200J	CUNIT AJUNTAMENT	149.411,00	Modificació d'elements reductors de velocitat en	0,00
PLA D'ACCIÓ MUNICIPAL 2018. INVERSIONS	P4318100G	DELTEBRE AJUNTAMENT	148.814,00	Urbanització rotonda Av. Robert Graupera C. Giro	0,00

Nom Característica	NIF del perceptor	Denominació del perceptor	Import Reintegrable	Finalitat	Reintegraments
PLA D'ACCIÓ MUNICIPAL 2018. INVERSIONS	P4309300D	MONT-ROIG DEL CAMP AJUNTAMENT	148.762,00	Reordenació de la plaça de Miramar	0,00
CONVENI CONSELLS COMARCALS PER FUNCIONAMENT	P9300004J	CONSELL COMARCAL DEL BAIX EBRE	140.968,55	S1. Programa social integral	0,00
PLA D'ACCIÓ MUNICIPAL 2017 INVERSIONS	P9359001F	ENTITAT MUNICIPAL DESCENTRALITZADA JESUS	139.998,86	Nou pavelló poliesportiu a Jesús, 1a fase	0,00
PLA D'ACCIÓ MUNICIPAL 2018. INVERSIONS	P4305100B	CREIXELL AJUNTAMENT	138.296,94	Acondicionament i millora de diverses zones verde	0,00
PLA D'ACCIÓ MUNICIPAL 2018. INVERSIONS	P4306500B	GANDESA AJUNTAMENT	138.010,00	Urbanització d'un tram del passeig de la Ctra. de	0,00
PLA D'ACCIÓ MUNICIPAL 2018. INVERSIONS	P4310600D	PERELLO EL AJUNTAMENT	137.793,00	Pavimentació del camí de les platges: del nucli u	0,00
PLA D'ACCIÓ MUNICIPAL 2018. INVERSIONS	P4304300I	CASTELLVELL DEL CAMP, AJUNTAMENT	137.675,00	Renovació de serveis i pavimentació al nucli anti	0,00
PLA D'ACCIÓ MUNICIPAL 2018. INVERSIONS	P4307500A	LLORENÇ DEL PENEDES AJUNTAMENT	136.480,00	Nou accès a la plaça de la Vila	0,00
PLA D'ACCIÓ MUNICIPAL 2018. INVERSIONS	P4303100D	BORGES DEL CAMP LES AJUNTAMENT	135.908,00	Millora de la residència d'avis i del tanatori mu	0,00
PLA D'ACCIÓ MUNICIPAL 2018. INVERSIONS	P4314600J	SECUITA LA AJUNTAMENT	135.053,00	Construcció edifici municipal polivalent	0,00
PLA D'ACCIÓ MUNICIPAL 2017 INVERSIONS	P4308700F	MONTBLANC AJUNTAMENT	134.996,71	Proj.mod.1Arranjament de la zona fluvial Pont Vell	0,00
PLA D'ACCIÓ MUNICIPAL 2018. INVERSIONS	P4313500C	ROQUETES, AJUNTAMENT	134.261,87	Pavimentació de la zona del Passeig del Canal Ram	0,00
PLA D'ACCIÓ MUNICIPAL 2018. INVERSIONS	P4300082G	ENTITAT MUNICIPAL DESCENTRALITZADA DE CAMPREDO	133.991,00	Edifici manifestacions festives de caràcter cultu	0,00
PLA D'ACCIÓ MUNICIPAL 2018.	P4302600D	BENISSANET AJUNTAMENT	133.980,00	Renovació de la xarxa d'aigua	0,00

Nom Característica	NIF del perceptor	Denominació del perceptor	Import Reintegrable	Finalitat	Reintegraments
INVERSIONS				potable sector 2 i	
PLA D'ACCIÓ MUNICIPAL 2018. INVERSIONS	P4313000D	RIUDECOLS AJUNTAMENT	133.869,00	Renovació dels serveis i pavimentació d'un tram d	0,00
SUBVENCIÓ OBRES MUNICIPALS PENTA	P4301300B	AMETLLA DE MAR, AJUNTAMENT	132.728,40	Subv.Aj.Ametlla carretera accés sud (conv. PENTA)	0,00
CONVENI CONSELLS COMARCALS PER FUNCIONAMENT	P9300003B	CONSELL COMARCAL DEL BAIX CAMP	131.472,36	S4. Programa de Suport Social	0,00
SN AJUNTAMENT DE LA SELVA. MILLORA INSTAL·LACIONS ESPORTIVES	P4314700H	SELVA DEL CAMP LA AJUNTAMENT	130.000,00	AJUNTAMENT DE LA SELVA MILLORA INSTAL·LACIONS ES	0,00
PLA D'ACCIÓ MUNICIPAL 2018. INVERSIONS	P4312500D	REUS AJUNTAMENT	127.501,31	Remodelació cAlt de Sant Pere, tram Dr. Robert i	0,00
PLA D'ACCIÓ MUNICIPAL 2018. DESPESES CORRENTS	P4304800H	CONSTANTI AJUNTAMENT	124.325,00	Despeses corrents	0,00
PLA D'ACCIÓ MUNICIPAL 2018. DESPESES CORRENTS	P4315800E	ULLDECONA AJUNTAMENT	124.248,00	Despeses corrents	0,00
PLA D'ACCIÓ MUNICIPAL 2018. INVERSIONS	P4316400C	VANDELLOS i L'HOSPITALET AJUNTAMENT	123.866,25	Urbanització Plaça de l'Ajuntament i carrer Major	0,00
PLA D'ACCIÓ MUNICIPAL 2018. DESPESES CORRENTS	P4314700H	SELVA DEL CAMP LA AJUNTAMENT	122.929,50	Despeses corrents	0,00
PLA D'ACCIÓ MUNICIPAL 2018. DESPESES CORRENTS	P4309400B	MORA D'EBRE AJUNTAMENT	122.901,00	Despeses corrents	0,00
SN CONSELLS COMARCALS. PROGRAMA MOBILITAT	P9300002D	CONSELL COMARCAL DEL TARRAGONES	120.800,00	Programa Mobilitat	0,00
PLA D'ACCIÓ MUNICIPAL 2018. INVERSIONS	P4307200H	HORTA DE SANT JOAN AJUNTAMENT	120.069,14	Condicionament d'espais interiors de l'edifici de	0,00
PLA D'ACCIÓ MUNICIPAL 2018. INVERSIONS	P4301900I	ASCO, AJUNTAMENT	117.888,54	Substitució lluminària de les torres de l'Estadi	0,00

Nom Característica	NIF del perceptor	Denominació del perceptor	Import Reintegrable	Finalitat	Reintegraments
SN INSTITUT CARTOGRÀFIC CATALUNYA, MAPA MUNICIPAL	Q0801980D	INSTITUT CARTOGRAFIC I GEOLOGIC DE CATALUNYA	117.375,06	Elaboració del Mapa Municipal	0,00
PLA D'ACCIÓ MUNICIPAL 2018. DESPESES CORRENTS	P4312500D	REUS AJUNTAMENT	114.463,78	Despeses corrents	0,00
PLA D'ACCIÓ MUNICIPAL 2018. DESPESES CORRENTS	P4318400A	ALDEA, L', AJUNTAMENT	113.526,00	Despeses corrents	0,00
PLA D'ACCIÓ MUNICIPAL 2018. DESPESES CORRENTS	P4306100A	FLIX AJUNTAMENT	113.421,75	Despeses corrents	0,00
PLA D'ACCIÓ MUNICIPAL 2018. DESPESES CORRENTS	P4305500C	ESPLUGA DE FRANCOLI, AJUNTAMENT	112.942,36	Despeses corrents	0,00
PLA D'ACCIÓ MUNICIPAL 2018. DESPESES CORRENTS	P4304400G	CATLLAR EL AJUNTAMENT	112.440,76	Despeses corrents	0,00
PLA D'ACCIÓ MUNICIPAL 2018. DESPESES CORRENTS	P4311100D	POBLA DE MAFUMET LA AJUNTAMENT	112.068,00	Despeses corrents	0,00
PLA D'ACCIÓ MUNICIPAL 2018. INVERSIONS	P4312800H	RIERA DE GAIA LA AJUNTAMENT	111.674,64	Nova xarxa de clavegueram Carrer Major	0,00
CONVENI CONSELLS COMARCALS PER FUNCIONAMENT	P9300009I	CONSELL COMARCAL DEL PRIORAT	111.189,81	S1. Serveis socials i altres programes benestar s	0,00
PLA D'ACCIÓ MUNICIPAL 2018. DESPESES CORRENTS	P4304500D	SENIA LA AJUNTAMENT	111.057,10	Despeses corrents	0,00
SN CONSELLS COMARCALS. PROGRAMA MOBILITAT	P9300004J	CONSELL COMARCAL DEL BAIX EBRE	108.600,00	Programa Mobilitat	0,00
PLA D'ACCIÓ MUNICIPAL 2018. INVERSIONS	P4310500F	PERAFORT AJUNTAMENT	108.513,66	2 pistes esportives de pàdel	0,00
PROG. EXTR. SUPORT ALS CENTRES DE TITULARITAT MPAL. DEL 1R. CICLE	P4316400C	VANDELLOS i L'HOSPITALET AJUNTAMENT	108.062,50	LLAR D'INFANTS SOL I VENT	0,00

Nom Característica	NIF del perceptor	Denominació del perceptor	Import Reintegrable	Finalitat	Reintegraments
D'EDUCACIÓ INFANTIL I ESCOLES RURA					
CONVENI CONSELLS COMARCALS PER FUNCIONAMENT	P9300006E	CONSELL COMARCAL BAIX PENEDES	106.466,64	A5. Suport tècnic informàtic i telecomunicacions	0,00
PLA D'ACCIÓ MUNICIPAL 2018. INVERSIONS	P4316500J	VENDRELL EL AJUNTAMENT	106.177,50	Implementació de l'Administració Electrònica	0,00
CONVENI CONSELLS COMARCALS PER FUNCIONAMENT	P9300005G	CONSELL COMARCAL ALT CAMP	106.167,45	A1. Assistència urbanística	0,00
PLA D'ACCIÓ MUNICIPAL 2018. DESPESES CORRENTS	P4318300C	CAMARLES AJUNTAMENT	106.165,51	Despeses corrents	0,00
PLA D'ACCIÓ MUNICIPAL 2018. INVERSIONS	P4315000B	TARRAGONA AJUNTAMENT	105.824,45	Pavimentació del carrer Mallorca de la plaça de b	0,00
PLA D'ACCIÓ MUNICIPAL 2018. INVERSIONS	P4300900J	ALFORJA AJUNTAMENT	105.170,61	Connexió dipòsit Pl Les Sorts amb Hort d'en Serra	0,00
PLA D'ACCIÓ MUNICIPAL 2017 INVERSIONS	P4307200H	HORTA DE SANT JOAN AJUNTAMENT	104.682,05	Construcció pista pàdel i àrea autocaravanes	0,00
PLA D'ACCIÓ MUNICIPAL 2018. INVERSIONS	P4306800F	GINESTAR AJUNTAMENT	104.143,00	Urbanització del C. de la Valleta	0,00
PLA D'ACCIÓ MUNICIPAL 2018. INVERSIONS	P4315400D	TORRE DE L'ESPANYOL LA AJUNTAMENT	103.819,00	Pavimentació i serveis fase 2 i carrer del Portal	0,00
PLA D'ACCIÓ MUNICIPAL 2018. INVERSIONS	P4306900D	GODALL AJUNTAMENT	103.810,00	Pavimentació i serveis, senyalització i simulació	0,00
PLA D'ACCIÓ MUNICIPAL 2018. INVERSIONS	P4303200B	BOT AJUNTAMENT	103.774,00	Pavimentació i serveis C. d'en Projecte	0,00
PLA D'ACCIÓ MUNICIPAL 2018. INVERSIONS	P4312900F	RIUDECANYES AJUNTAMENT	103.749,00	Arranjament carrers del Dilluns 3236 i 2871 Dm, d	0,00
PLA D'ACCIÓ MUNICIPAL 2018.	P4306600J	GARCIA AJUNTAMENT	103.742,00	Edifici de serveis municipals Ca	0,00

Nom Característica	NIF del perceptor	Denominació del perceptor	Import Reintegrable	Finalitat	Reintegraments
INVERSIONS				Borras	
PLA D'ACCIÓ MUNICIPAL 2018. INVERSIONS	P4317100H	VILAPLANA AJUNTAMENT	103.717,00	2a fase del projecte de renovació de la pavimenta	0,00
PLA D'ACCIÓ MUNICIPAL 2018. INVERSIONS	P4316900B	VILANOVA D'ESCORNALBOU AJUNTAMENT	103.609,00	Creació i cobriment de pista polivalent i edifici	0,00
PLA D'ACCIÓ MUNICIPAL 2018. DESPESES CORRENTS	P4316500J	VENDRELL EL AJUNTAMENT	101.984,50	Despeses corrents	0,00
PLA D'ACCIÓ MUNICIPAL 2018. INVERSIONS	P4305700I	FATARELLA LA AJUNTAMENT	101.701,51	Pavimentació i serveis del C. de Baix	0,00
PLA D'ACCIÓ MUNICIPAL 2018. DESPESES CORRENTS	P4318000I	VINYOLS I ELS ARCS AJUNTAMENT	101.564,00	Despeses corrents	0,00
PLA D'ACCIÓ MUNICIPAL 2017 INVERSIONS	P4306400E	GALERA LA AJUNTAMENT	101.276,00	Renovació de l'enllumenat públic, fase 1	0,00
PLA D'ACCIÓ MUNICIPAL 2018. DESPESES CORRENTS	P4305600A	FALSET AJUNTAMENT	100.721,31	Despeses corrents	0,00
PLA D'ACCIÓ MUNICIPAL 2018. DESPESES CORRENTS	P4317200F	VILA-RODONA AJUNTAMENT	100.548,00	Despeses corrents	0,00
PLA D'ACCIÓ MUNICIPAL 2018. DESPESES CORRENTS	P4315200H	TIVISSA AJUNTAMENT	100.457,00	Despeses corrents	0,00
PLA D'ACCIÓ MUNICIPAL 2018. INVERSIONS	P4303800I	CAMBRILS, AJUNTAMENT	100.451,00	Substitució llumeneres Urb. Les Mimoses	0,00
PLA D'ACCIÓ MUNICIPAL 2018. DESPESES CORRENTS	P4303800I	CAMBRILS, AJUNTAMENT	100.450,00	Despeses corrents	0,00
PLA D'ACCIÓ MUNICIPAL 2018. DESPESES CORRENTS	P4318200E	SANT JAUME D'ENVEJA AJUNTAMENT	100.000,01	Despeses corrents	0,00
APORTACIÓ TEATRE FORTUNY	P9300001F	CONSORCI TEATRE FORTUNY DE REUS	100.000,00	Aportació quota corresponent a l'any 2018	0,00
SN CÀRITAS DIOCESANA. ACTIVITATS	R4300214F	CARITAS DIOCESANA DE TARRAGONA	100.000,00	CÀRITAS DIOCESANA. ACTIVITATS	0,00

Nom Característica	NIF del perceptor	Denominació del perceptor	Import Reintegrable	Finalitat	Reintegraments
SN FUNDACIÓ BANC D'ALIMENTS. ACTIVITATS	G43444322	FUNDACIO BANC DELS ALIMENTS COMARQUES TARRAGONA	100.000,00	BANC DELS ALIMENTS ACTIVITATS	0,00
APORTACIÓ ASSOCIACIONS DE MUNICIPIS	G66436064	ASSOCIACIO CATALANA DE MUNICIPIS	100.000,00	Quota 2018	0,00
SN COPATE MOSCA NEGRA	P4300087F	CONSORCI DE POLITIQUES AMBIENTALS DE LES TERRES DE	100.000,00	2018 SN COPATE MOSCA NEGRA	0,00
SN AJUNTAMENT DE CAPÇANES. ADEQUACIÓ CONJUNT ART RUPESTRE	P4304100C	CAPÇANES AJUNTAMENT	100.000,00	AJUNTAMENT DE CAPÇANES. ADEQUACIÓ PINTURES RUPESTR	0,00
PLA D'ACCIÓ MUNICIPAL 2018. INVERSIONS	P4300200E	ALBINYANA, AJUNTAMENT	100.000,00	Renovació xarxa aigua carrers nucli Bonaterra II	0,00
PLA D'ACCIÓ MUNICIPAL 2018. INVERSIONS	P4313300H	RODA DE BERA AJUNTAMENT	100.000,00	Obres d'arranjament de diversos carrers	0,00
SN DO TERRA ALTA. CONCURS DE GARNATXES	V43261247	CONSELL REGULADOR DE LA DENOMINACIO D'ORIGEN "TERR	100.000,00	CONSELL REGULADOR D.O. TERRA ALTA CONCURS DE GA	0,00
SN FURV. FORMACIÓ D'ESPECIALISTES SANITARIS EN ATENCIÓ A L'USUARI	G43581321	FUNDACIO UNIVERSITAT ROVIRA I VIRGILI	100.000,00	Programa Talent Salut URVDIPTA	0,00
SN GENERALITAT DE CATALUNYA SMITHSONIAN FOLKLIFE FESTIVAL	S0811001G	GENERALITAT DE CATALUNYA	100.000,00	GENERALITAT DE CATALUNYA SMITHSONIAN FOLKLIFE FE	0,00
RESTA DE CONCESSIONS	P4300000I	DICERSOS	39.450.594,77	Resta de concessions	0,00
Total			**60.189.114,62**		**0,00**

3. Qualsevol circumstància de caràcter substantiu

En el cas d'existir qualsevol circumstància de caràcter substantiu que afecti als ingressos o a les despeses de l'entitat, s'indica en aquest apartat. En particular, en el cas que l'entitat hagi construït o adquirit actius per altres ens públics, s'informa dels ingressos associats al contracte o acord de construcció o adquisició, l'import del qual sigui significatiu, indicant almenys l'import i característiques, així com el compliment o incompliment de les condicions imposades per a la seva obtenció.

Sense res substantiu a informar.

16. Provisions i contingències

1. Per cada provisió reconeguda en el balanç, tret de les relatives a avals i altres garanties concedides, s'informa de:

   a) Moviments de cada epígraf del balanç durant l'exercici, referit a les provisions i contingències.

Epígraf Balanç	Saldo inicial provisions	Augments provisions	Disminucions provisions	Saldo final provisions
Deteriorament de valor de crèdits. Operacions de gestió	852.895,43	583.183,77	852.895,43	583.183,77
Provisió a curt termini per a transferències i subvencions	41.522.693,39	38.939.141,41	41.522.693,39	38.939.141,41
Total	**42.375.588,82**	**39.522.325,18**	**42.375.588,82**	**39.522.325,18**

b) Altra informació referida a les provisions que permeti identificar-les.

Les dues provisions són d'origen legal i el seu càlcul està justificat a les normes de reconeixement i valoració.

Pel que fa a la provisió per subvencions i transferències concedides, el seu càlcul es realitza cada fi d'exercici d'acord amb el que s'indica a continuació:

La norma de reconeixement i valoració número 18 de l'Ordre núm. HAP/1781/2013, de 20 de setembre, estableix que, en relació amb les transferències i subvencions concedides, quan al tancament de l'exercici estigui pendent el compliment d'alguna de les condicions establertes per a la seva percepció, però no hi hagi dubtes raonables sobre el seu futur compliment, s'ha de dotar una provisió pels corresponents imports, amb la finalitat de reflectir la despesa.

S'entén que no hi ha dubtes raonables sobre el seu compliment quan s'ha presentat la justificació de la subvenció. No obstant això, no hi ha cap mecanisme per poder saber quan s'ha presentat una justificació. Per tal de fer un càlcul aproximat s'ha tingut en compte el percentatge de subvencions justificades dels tres darrers exercicis del capítol 4 i del capítol 7.

A partir dels percentatges de justificació de cada un dels exercicis s'ha calculat la mitjana de subvencions justificades a l'exercici següent quan queden compromeses a l'exercici. Finalment, la mitjana dels percentatges s'ha aplicat a l'import pendent de justificar a 31/12.

Aquest mètode presenta una limitació: les "ORN 02 de l'exercici següent", és a dir, l'import justificat durant l'any següent, poden incloure subvencions concedides a la subpartida 02, les quals no s'haurien de tenir en compte per al càlcul de la provisió.

2. Per cada tipus de passiu contingent les dades necessàries per descriure'ls com: la naturalesa, evolució previsible, els motius en el cas que no s'hagin pogut valorar i per tant registrar-se en el balanç.

No hi ha passius contingents.

3. Per cada tipus d'actiu contingent, informació sobre la seva naturalesa i l'evolució previsible, així com els factors dels quals depèn.

No hi ha actius contingents.

17. Informació sobre medi ambient

1. Obligacions reconegudes

En aquest apartat s'informa sobre les obligacions reconegudes en l'exercici amb càrrec a cada grup de programes de la política despesa 17 'Medi ambient'.

SITUACIÓ DE DESPESES. PRESSUPOST D'EXERCICI CORRENT fins 31/12/2018

Situació del pressupost de despeses. Simplificat (Per Programa: Àrea despesa + Polítiques de despesa + Grups de programes)

Prog.	Descripció	Crèdits definitius	Crèdits disponibles	Saldos retencions + autoritzacions	Saldos compromesos	Obligacions reconegudes netes	Pagaments ordenats	Pagaments totals	Reintegraments	Pagaments líquids	Total pendent de pagament
170	Administració general del medi ambient.	1.401.424,87	501.447,85	7.827,80	187.161,26	704.987,96	661.244,91	661.244,91	0,00	661.244,91	43.743,05
171	Parcs i jardins.	80.000,00	44.000,00	0,00	12.000,00	24.000,00	24.000,00	24.000,00	0,00	24.000,00	0,00
172	Protecció i millora del medi ambient.	1.207.516,01	114.306,76	36.113,34	434.294,06	622.801,85	621.507,15	621.507,15	0,00	621.507,15	1.294,70
17	**Medi ambient.**	**2.688.940,88**	**659.754,61**	**43.941,14**	**633.455,32**	**1.351.789,81**	**1.306.752,06**	**1.306.752,06**	**0,00**	**1.306.752,06**	**45.037,75**
1	**SERVEIS PÚBLICS BÀSICS.**	**2.688.940,88**	**659.754,61**	**43.941,14**	**633.455,32**	**1.351.789,81**	**1.306.752,06**	**1.306.752,06**	**0,00**	**1.306.752,06**	**45.037,75**
	TOTAL	**2.688.940,88**	**659.754,61**	**43.941,14**	**633.455,32**	**1.351.789,81**	**1.306.752,06**	**1.306.752,06**	**0,00**	**1.306.752,06**	**45.037,75**

2. Import beneficis fiscals per raons mediambientals

En aquest punt s'informa de l'import dels beneficis fiscals per raons mediambientals que afecten als tributs propis.

No s'han concedit beneficis fiscals per raons mediambientals.

18. Actius en estat de venda

En el cas que l'entitat tingui actius en estat de venda amb un import significatiu, es facilita una descripció detallada dels mateixos i el seu import.

No hi ha actius en estat de venda.

Descripció d'actius en estat de venda	Import
Total	**0,00**

19. Presentació per activitats del compte del resultat econòmic patrimonial

L'entitat presenta el compte del resultat econòmic patrimonial classificant les despeses econòmiques incloses per activitats.

Despeses (Grup de Programa)	Pressupostari: Exercici corrent	No Pressupostari: Exercici corrent	Total: Exercici corrent	Pressupostari: Exercici anterior	No Pressupostari: Exercici anterior	Total: Exercici anterior
011 Deute públic.	160.672,76	6.211,62	166.884,38	201.569,92	36.610,03	238.179,95
132 Seguretat i ordre públic.	16.250,33	628,24	16.878,57	0,00	0,00	0,00
133 Ordenació del trànsit i de l'estacionament	21.223,88	820,52	22.044,40	0,00	0,00	0,00
134 Mobilitat urbana.	3.448,50	133,32	3.581,82	0,00	0,00	0,00
150 Administració general d'habitatge i urbanisme.	1.346.406,36	52.052,17	1.398.458,53	1.337.543,31	242.930,58	1.580.473,89
151 Urbanisme: planejament, gestió, execució i disciplina urbanística.	380.090,04	14.694,31	394.784,35	378.682,45	68.778,00	447.460,45
152 Habitatge.	94.740,02	3.662,66	98.402,68	237.320,28	43.103,17	280.423,45
153 Vies públiques.	131.358,32	5.078,32	136.436,64	40.000,00	7.264,98	47.264,98
170 Administració general del medi ambient.	704.987,96	27.254,89	732.242,85	788.193,31	143.155,18	931.348,49
171 Parcs i jardins.	24.000,00	927,84	24.927,84	4.136,99	751,38	4.888,37

Despeses (Grup de Programa)	Pressupostari: Exercici corrent	No Pressupostari: Exercici corrent	Total: Exercici corrent	Pressupostari: Exercici anterior	No Pressupostari: Exercici anterior	Total: Exercici anterior
172 Protecció i millora del medi ambient.	622.801,85	24.077,57	646.879,42	551.645,66	100.192,37	651.838,03
211 Pensions.	126.405,00	4.886,83	131.291,83	0,00	0,00	0,00
221 Altres prestacions econòmiques a favor d'empleats.	536.710,33	20.749,26	557.459,59	677.958,89	123.133,93	801.092,82
231 Assistència social primària.	394.286,05	15.243,13	409.529,18	421.713,25	76.593,45	498.306,70
241 Foment de l'ocupació.	1.919.639,31	74.213,40	1.993.852,71	1.971.433,03	365.470,12	2.336.903,15
311 Protecció de la salubritat pública.	3.202.890,41	123.823,98	3.326.714,39	2.870.346,20	543.294,87	3.413.641,07
312 Hospitals, serveis assistencials i centres de salut.	353.069,28	13.649,68	366.718,96	261.997,11	47.585,08	309.582,19
320 Administració general d'educació.	485.457,12	18.767,81	504.224,93	508.248,48	92.310,36	600.558,84
323 Funcionament de centres docents d'ensenyament preescolar i primària i educació especial.	10.320.579,66	398.994,37	10.719.574,03	10.239.150,74	1.859.680,37	12.098.831,11
324 Funcionament de centres docents d'ensenyament secundari.	10.503.398,21	406.062,15	10.909.460,36	9.975.945,11	1.811.875,83	11.787.820,94
326 Serveis complementaris d'educació	903.501,21	34.929,42	938.430,63	1.043.474,77	189.520,54	1.232.995,31
330 Administració general	1.879.856,43	72.675,39	1.952.531,82	1.776.027,12	326.108,96	2.102.136,08

Despeses (Grup de Programa)	Pressupostari: Exercici corrent	No Pressupostari: Exercici corrent	Total: Exercici corrent	Pressupostari: Exercici anterior	No Pressupostari: Exercici anterior	Total: Exercici anterior
de cultura.						
332 Biblioteques i arxius.	82.874,93	3.203,95	86.078,88	41.816,93	7.594,99	49.411,92
333 Equipaments culturals i museus.	967.344,26	37.397,60	1.004.741,86	1.187.542,23	215.686,72	1.403.228,95
334 Promoció cultural.	4.889.629,52	189.033,44	5.078.662,96	4.154.668,42	754.589,45	4.909.257,87
336 Protecció i gestió del patrimoni historicoartístic.	481.144,19	18.601,07	499.745,26	531.209,34	96.480,61	627.689,95
337 Instal·lacions d'ocupació del temps lliure	277.177,86	10.715,72	287.893,58	78.518,54	14.260,89	92.779,43
338 Festes populars i celebracions.	44.000,00	1.701,04	45.701,04	4.000,00	726,50	4.726,50
341 Promoció i foment de l'esport.	1.131.091,02	43.728,06	1.174.819,08	1.282.646,50	232.960,00	1.515.606,50
342 Instal·lacions esportives.	3.224.543,96	124.661,11	3.349.205,07	2.444.619,88	444.002,79	2.888.622,67
415 Protecció i desenvolupament dels recursos pesquers.	24.000,00	927,84	24.927,84	0,00	0,00	0,00
419 Altres actuacions en agricultura, ramaderia i pesca.	48.967,82	1.893,10	50.860,92	24.000,00	4.358,99	28.358,99
425 Energia.	183.057,09	7.077,00	190.134,09	11.314,47	2.054,99	13.369,46
431 Comerç.	92.866,02	3.590,21	96.456,23	7.500,00	1.362,18	8.862,18
432 Informació i promoció turística.	5.074.797,53	196.192,05	5.270.989,58	5.076.453,00	922.008,10	5.998.461,10

Despeses (Grup de Programa)	Pressupostari: Exercici corrent	No Pressupostari: Exercici corrent	Total: Exercici corrent	Pressupostari: Exercici anterior	No Pressupostari: Exercici anterior	Total: Exercici anterior
433 Desenvolupament empresarial.	54.062,24	2.090,05	56.152,29	80.241,14	14.573,75	94.814,89
439 Altres actuacions sectorials.	470.349,82	18.183,76	488.533,58	465.671,18	84.577,26	550.248,44
440 Administració general del transport.	10.484,00	405,31	10.889,31	484,00	87,91	571,91
441 Transport de viatgers.	0,00	0,00	0,00	30.743,53	5.583,78	36.327,31
450 Administració general d'infraestructures.	1.221.385,31	47.218,85	1.268.604,16	1.114.701,91	202.457,10	1.317.159,01
453 Carreteres.	6.897.872,15	266.672,25	7.164.544,40	6.282.642,15	1.144.964,11	7.427.606,26
454 Camins veïnals.	42.897,79	1.658,43	44.556,22	244.551,05	44.416,46	288.967,51
462 Recerca i estudis relacionats amb els serveis públics.	432.355,75	16.714,91	449.070,66	423.227,97	76.868,56	500.096,53
463 Recerca científica, tècnica i aplicada.	120.000,00	4.639,21	124.639,21	103.334,00	18.767,98	122.101,98
491 Societat de la informació.	3.317.227,93	128.244,28	3.445.472,21	2.396.070,38	435.185,01	2.831.255,39
912 Òrgans de govern.	2.272.147,91	87.841,41	2.359.989,32	2.258.453,14	410.190,37	2.668.643,51
920 Administració general.	15.358.329,33	593.754,15	15.952.083,48	14.420.364,18	2.619.348,39	17.039.712,57
922 Coordinació i organització institucional de les entitats locals.	3.058.183,12	118.229,59	3.176.412,71	3.134.033,78	569.217,23	3.703.251,01
923 Informació bàsica i estadística.	61.955,16	2.395,19	64.350,35	70.257,86	12.760,55	83.018,41

Despeses (Grup de Programa)	Pressupostari: Exercici corrent	No Pressupostari: Exercici corrent	Total: Exercici corrent	Pressupostari: Exercici anterior	No Pressupostari: Exercici anterior	Total: Exercici anterior
926 Comunicacions internes.	0,00	0,00	0,00	5.803,16	1.054,00	6.857,16
931 Política econòmica i fiscal.	1.393.428,93	53.870,07	1.447.299,00	1.259.410,39	228.739,74	1.488.150,13
932 Gestió del sistema tributari.	9.916,40	383,37	10.299,77	29.122,90	5.289,43	34.412,33
933 Gestió del patrimoni.	872.598,07	33.734,71	906.332,78	780.332,41	141.890,44	922.222,85
934 Gestió del deute i de la tresoreria.	400.806,94	15.495,23	416.302,17	507.417,94	92.159,54	599.577,48
942 Transferències a entitats locals territorials.	21.131.182,64	816.933,08	21.948.115,72	15.308.380,97	2.780.376,61	18.088.757,58
943 Transferències a altres entitats locals.	4.533.709,80	175.273,56	4.708.983,36	4.668.361,46	847.888,69	5.516.250,15
Total	**112.312.160,52**	**4.341.996,48**	**116.654.157,00**	**101.713.281,43**	**18.510.842,32**	**120.224.123,75**

Ingressos	Exercici actual	Exercici anterior
Ingressos de gestió ordinaria	132.464.302,58	132.730.598,80
Ingressos financers	1.201.153,50	1.106.422,11
Altres ingressos	321.800,74	438.779,92
Total	**133.987.256,82**	**134.275.800,83**

20. Operacions per administració de recursos a compte d'altres ens públics

L'entitat no realitza operacions d'administració de recursos a compte d'altres ens públics.

21. Operacions no pressupostaries de tresoreria

Informació sobre les operacions no pressupostàries de tresoreria que comprenen les operacions efectuades durant l'exercici i que donen lloc al naixement o extinció de:

- Deutors i creditors que no s'imputen al pressupost de l'entitat, ni en el moment del seu naixement ni en el del seu venciment

- Partides representatives de cobraments i pagaments pendents d'aplicació definitiva, tant per operacions pressupostaries com no pressupostaries

1. Estat de deutors no pressupostaris

OPERACIONES NO PRESUP. DE TESORERÍA. ESTADO DE DEUDORES NO PRESUPUESTARIOS a 31/12/2018

DEUTORS a 31/12/2018

Concepte

Compte	Codi	Descripció	Saldo a 1 de gener	Modificacions saldo inicial	Càrrecs realitzats en l'exercici	Total deutors	Abonaments realitzats en l'exercici	Deutors pendents de cobrament a 31/12/2018
440	440	Deutors per IVA transferit.	34.796,91	-963,68	126.536,55	160.369,78	95.468,60	64.901,18

OPERACIONES NO PRESUP. DE TESORERÍA. ESTADO DE DEUDORES NO PRESUPUESTARIOS a 31/12/2018

DEUTORS a 31/12/2018

Compte	Codi	Concepte Descripció	Saldo a 1 de gener	Modificacions saldo inicial	Càrrecs realitzats en l'exercici	Total deutors	Abonaments realitzats en l'exercici	Deutors pendents de cobrament a 31/12/2018
440			**34.796,91**	**-963,68**	**126.536,55**	**160.369,78**	**95.468,60**	**64.901,18**
442	4420	BASE deutor per servei de recaptació	36.096,65	0,00	4.174.101,30	4.210.197,95	4.194.810,36	15.387,59
442			**36.096,65**	**0,00**	**4.174.101,30**	**4.210.197,95**	**4.194.810,36**	**15.387,59**
449	44900	Acomptes de tresoreria al personal	0,00	0,00	30.184,37	30.184,37	30.184,37	0,00
449	44901	Bestretes al personal (Dues mesades)	448.496,51	0,00	510.829,00	959.325,51	535.480,93	423.844,58
449	44902	Ajustos per excés nòmines personal	17.238,02	0,00	34,76	17.272,78	2.009,43	15.263,35
449	44910	BASE	873.366,07	0,00	3.377.605,12	4.250.971,19	3.769.020,71	481.950,48
449	44914	Patronat de Turisme	-9.839,47	0,00	495.604,40	485.764,93	555.427,50	-69.662,57
449	4492	Dipòsits constituïts	34.142,11	0,00	4.757,00	38.899,11	4.907,00	33.992,11
449	449321	Deutors Pacte de Santes Creus Generalitat de Catalunya	11.049,11	0,00	0,00	11.049,11	11.049,11	0,00
449	4499	Altres deutors no pressupostaris	1.620,54	0,00	67,86	1.688,40	67,86	1.620,54
449			**1.376.072,89**	**0,00**	**4.419.082,51**	**5.795.155,40**	**4.908.146,91**	**887.008,49**
470	47000	Hisenda pública, deutora per IVA	0,00	0,00	22.381,81	22.381,81	22.381,81	0,00
470			**0,00**	**0,00**	**22.381,81**	**22.381,81**	**22.381,81**	**0,00**
472	4720	IVA suportat	0,00	0,00	82.433,66	82.433,66	82.433,66	0,00
472			**0,00**	**0,00**	**82.433,66**	**82.433,66**	**82.433,66**	**0,00**
		TOTAL	**1.446.966,45**	**-963,68**	**8.824.535,83**	**10.270.538,60**	**9.303.241,34**	**967.297,26**

2. Estat de creditors no pressupostaris

OPERACIONS NO PRESSUP. DE TRESORERIA. ESTAT DE CREDITORS NO PRESSUP. a 31/12/2018

CREDITORS a 31/12/2018

Concepte

Compte	Codi	Descripció	Saldo a 1 de gener	Modificacions saldo inicial	Abonaments realitzats en l'exercici	Total creditors	Càrrecs realitzats en l'exercici	Creditors pdts. de pagament a 31/12/2018
410	410	Creditors per IVA suportat.	5.405,24	0,00	82.433,66	87.838,90	71.331,16	16.507,74
410			**5.405,24**	**0,00**	**82.433,66**	**87.838,90**	**71.331,16**	**16.507,74**
419	41900	Dipòsits rebuts Fernando Castellanos Xirau	230.030,74	0,00	0,00	230.030,74	0,00	230.030,74
419	41901	Caixa General de Dipòsits	237.238,56	0,00	23.451,21	260.689,77	28.483,69	232.206,08
419	41902	Aportacions i donatius per nòmina treballadors	720,04	0,00	4.126,71	4.846,75	3.581,75	1.265,00
419	4190300	Pacte de Santes Creus	14.335,76	0,00	11.049,11	25.384,87	22.325,72	3.059,15
419	4190302	Dissolució Consorci del Camp	2.291,91	0,00	0,00	2.291,91	0,00	2.291,91
419	4190304	ABSIS per enllaç Plyca	3.819,20	0,00	0,00	3.819,20	0,00	3.819,20
419	419040	Generalitat de Catalunya creditora per dissolució Savinosa	76.054,50	0,00	0,00	76.054,50	0,00	76.054,50
419	419041	Ajuntament de Tarragona creditor per dissolució Savinosa	18.511,30	0,00	0,00	18.511,30	0,00	18.511,30
419	41906	Retenció judicial d'havers	2.268,16	0,00	28.614,12	30.882,28	30.882,28	0,00
419	41908	Pla de pensions	118,41	0,00	126.405,00	126.523,41	126.405,00	118,41
419	41909	Quotes sindicals	0,00	0,00	642,60	642,60	642,60	0,00
419	4192	Fiances rebudes a curt termini	380.785,82	0,00	77.840,86	458.626,68	56.125,44	402.501,24
419	4194	Formalització d'IVA intracomunitari i d'inversió del subjecte passiu	0,00	0,00	2.520,00	2.520,00	2.520,00	0,00

OPERACIONS NO PRESSUP. DE TRESORERIA. ESTAT DE CREDITORS NO PRESSUP. a 31/12/2018

CREDITORS a 31/12/2018

Concepte

Compte	Codi	Descripció	Saldo a 1 de gener	Modificacions saldo inicial	Abonaments realitzats en l'exercici	Total creditors	Càrrecs realitzats en l'exercici	Creditors pdts. de pagament a 31/12/2018
419	4195	Formalització de bestretes de caixa fixa	5.973,51	0,00	6.792,43	12.765,94	5.973,51	6.792,43
419	41971	Estat-Deute excés participació 2008 aportació sanitària	149.765,59	0,00	0,00	149.765,59	10.697,52	139.068,07
419	41972	Estat-Deute excés participació 2009 aportació sanitària	657.643,73	0,00	0,00	657.643,73	46.974,60	610.669,13
419	4198	Creditors no pressupostaris per ordres de pagament en curs	283,59	0,00	668.253,88	668.537,47	666.258,52	2.278,95
419	41990	Transferències bancàries pendents de formalitzar BBVA -CX	0,00	0,00	2.424.195,30	2.424.195,30	2.424.195,30	0,00
419	41991	Xecs bancaris pendents de formalitzar	5.638,58	0,00	287.162,87	292.801,45	283.039,05	9.762,40
419	41992	Transferències bancàries pendents de formalitzar COMPTE LA CAIXA	0,00	0,00	72.527.761,40	72.527.761,40	72.527.761,40	0,00
419	41993	Transferències bancàries pendents de formalitzar COMPTE BBVA	-5.896,67	0,00	0,00	-5.896,67	-5.896,67	0,00
419	41999	Altres creditors no pressupostaris	368.541,33	0,00	0,00	368.541,33	0,00	368.541,33
419			**2.148.124,06**	**0,00**	**76.188.815,49**	**78.336.939,55**	**76.229.969,71**	**2.106.969,84**
475	4750	Hisenda pública, creditor per IVA.	8.406,65	0,00	65.521,02	73.927,67	59.066,49	14.861,18
475	47510	Hisenda pública, creditora per IRPF -Personal-	829.299,30	0,00	6.107.486,13	6.936.785,43	6.058.524,20	878.261,23
475	47511	Hisenda pública, creditora per IRPF -Professionals-	5.866,67	0,00	71.315,12	77.181,79	63.460,20	13.721,59
475	47512	Hisenda pública, creditora per IRPF -LLoguers-	1.210,53	0,00	7.342,98	8.553,51	6.715,95	1.837,56
475	47513	Hisenda pública, creditora per IRPF -Personal en espècie-	260,43	0,00	21.245,29	21.505,72	2.899,14	18.606,58
475			**845.043,58**	**0,00**	**6.272.910,54**	**7.117.954,12**	**6.190.665,98**	**927.288,14**
476	4760	Seguretat Social	874.612,47	0,00	11.431.132,85	12.305.745,32	11.344.432,12	961.313,20
476			**874.612,47**	**0,00**	**11.431.132,85**	**12.305.745,32**	**11.344.432,12**	**961.313,20**

OPERACIONS NO PRESSUP. DE TRESORERIA. ESTAT DE CREDITORS NO PRESSUP. a 31/12/2018

CREDITORS a 31/12/2018

Concepte

Compte	Codi	Descripció	Saldo a 1 de gener	Modificacions saldo inicial	Abonaments realitzats en l'exercici	Total creditors	Càrrecs realitzats en l'exercici	Creditors pdts. de pagament a 31/12/2018
477	4770	IVA transferit	0,00	-963,68	125.249,46	124.285,78	124.285,78	0,00
477	4771	Hisenda Pública IVA Intracomunitari	0,00	0,00	1.287,09	1.287,09	1.287,09	0,00
477			**0,00**	**-963,68**	**126.536,55**	**125.572,87**	**125.572,87**	**0,00**
		TOTAL	**3.873.185,35**	**-963,68**	**94.101.829,09**	**97.974.050,76**	**93.961.971,84**	**4.012.078,92**

3. Estat de partides pendents d'aplicació

a) Cobraments pendents d'aplicació

b)

OPERACIONS NO PRESSUP. DE TRESORERIA. COBRAMENTS PENDENTS D'APLICACIÓ a 31/12/2018

PARTIDES PENDENTS D'APLICACIÓ. COBRAMENTS PDTS. D'APLICACIÓ a 31/12/2018

Concepte

Compte	Codi	Descripció	Cobraments pdts. d'aplicació a 1 de gener	Modificacions saldo inicial	Cobraments realitzats en l'exercici	Total cobraments pdts. aplicació	Cobraments aplicats en l'exercici	Cobraments pdts. d'aplicació a 31/12/2018
554	554201	BBVA- CX Compte operatiu 6379	2.994,45	0,00	16.984.802,20	16.987.796,65	16.963.523,37	24.273,28
554	554202	BBVA-CX Compte Internet 6423	356,01	0,00	0,00	356,01	0,00	356,01
554	554203	Compte corrent BOP 6324	508,78	0,00	110.841,53	111.350,31	111.350,31	0,00

OPERACIONS NO PRESSUP. DE TRESORERIA. COBRAMENTS PENDENTS D'APLICACIÓ a 31/12/2018

PARTIDES PENDENTS D'APLICACIÓ. COBRAMENTS PDTS. D'APLICACIÓ a 31/12/2018

Concepte

Compte	Codi	Descripció	Cobraments pdts. d'aplicació a 1 de gener	Modificacions saldo inicial	Cobraments realitzats en l'exercici	Total cobraments pdts. aplicació	Cobraments aplicats en l'exercici	Cobraments pdts. d'aplicació a 31/12/2018
554	554208	Caixa de Pensions 0078	6.500,00	0,00	362.801,50	369.301,50	369.000,00	301,50
554	554216	Banc Santander	0,00	0,00	1.710,58	1.710,58	1.583,32	127,26
554	554219	BBVA 1158	0,00	0,00	118.256.581,92	118.256.581,92	118.256.581,92	0,00
554	554361	Conservatori Tarragona restringit cobraments 8651	0,00	0,00	239.921,17	239.921,17	239.921,17	0,00
554	554362	Conservatori Reus restringit cobraments 8724	0,00	0,00	196.640,48	196.640,48	196.640,48	0,00
554	554363	Conservatori Tortosa restringit cobraments 8896	0,00	0,00	164.385,16	164.385,16	164.385,16	0,00
554	554365	EAD Tarragona restringit cobraments 8969	0,00	0,00	134.388,25	134.388,25	134.388,25	0,00
554	554366	EAD Reus restringit cobraments 9084	0,00	0,00	50.868,16	50.868,16	50.806,90	61,26
554	554367	EAD Tortosa restringit cobraments 9157	0,00	0,00	33.187,89	33.187,89	33.187,89	0,00
554	5546	Caixa	48,00	0,00	2,65	50,65	50,65	0,00
554	5548	Cobraments pendents d'aplicació de BASE per servei de recaptació	0,00	0,00	27.113,70	27.113,70	0,00	27.113,70
554	5549	Altres ingressos pendents d'aplicació	0,00	0,00	2.076,00	2.076,00	0,00	2.076,00
554			**10.407,24**	**0,00**	**136.565.321,19**	**136.575.728,43**	**136.521.419,42**	**54.309,01**
		TOTAL	**10.407,24**	**0,00**	**136.565.321,19**	**136.575.728,43**	**136.521.419,42**	**54.309,01**

b) Pagaments pendents d’aplicació

OPERACIONS NO PRESSUP. DE TRESORERIA. PAGAMENTS PENDENTS D'APLICACIÓ a 31/12/2018

PARTIDES PENDENTS D'APLICACIÓ. PAGAMENTS PDTS. D'APLICACIÓ a 31/12/2018

Concepte

Compte	Codi	Descripció	Pagaments pdts. d'aplicació a 1 de gener	Modificacions saldo inicial	Pagaments realitzats en l'exercici	Total pagaments pdts. aplicació	Pagaments aplicats en l'exercici	Pagaments pdts. aplicació a 31/12/2018
555	5550000	SOLA SERRA, JORGE SAM-2010-3523	680,00	0,00	0,00	680,00	0,00	680,00
555	5550001	SOLA SERRA, JORGE SAM-2010-280 proc. 182/2010Aj. de Castellvell c/ Imm	510,00	0,00	0,00	510,00	0,00	510,00
555	5550002	SOLA SERRA, JORGE AT-2009-5134 apel.lació contenciós E.Baixauli. Rf.	460,00	0,00	0,00	460,00	0,00	460,00
555	5550004	SOLA SERRA, JORGE SAM-AT-2007-2223 Apel.lació contenciós admt. (bufet	430,00	0,00	0,00	430,00	0,00	430,00
555	5550005	SOLA SERRA, JORGE SAM-299/4986	36,02	0,00	0,00	36,02	0,00	36,02
555	5550007	SOLA SERRA, JORGE SAM 2010-1012-001838 contra Minerales Refractarios	460,00	0,00	0,00	460,00	0,00	460,00
555	5550101	SOLA SERRA, JORGE SAM 2010-1012-002695 1.930€ - ULLDECONA TSJC 53/11	1.930,00	0,00	0,00	1.930,00	0,00	1.930,00
555	5550102	SOLA SERRA, JORGE AT 2009-5180 460€ C-A TSJC NU´M 5 E.GONZALEZ	460,00	0,00	0,00	460,00	0,00	460,00
555	5550103	SOLA SERRA, JORGE SAM 2007-960 1400€ RECURS 71/07 SECCIÓ 5 GENERALITAT	1.400,00	0,00	0,00	1.400,00	0,00	1.400,00
555	5550104	SOLA SERRA, JORGE SAM 2006-729 1300€ RECURS 65/06 SECCIÓ 5 GENERALITAT	1.300,00	0,00	0,00	1.300,00	0,00	1.300,00
555	5550107	SOLA SERRA, JORGE AT 2011-676 460€ RECURS C-A ENRIC GONZALEZ TSJC N4	460,00	0,00	0,00	460,00	0,00	460,00
555	5550108	SOLA SERRA, JORGE AT 2011-691 420€ RECURS C-A JOSEFA ALONSO J.N4 BARNA	420,00	0,00	0,00	420,00	0,00	420,00
555	5550109	GARCIA DIAZ, PURIFICACION PROCED.4944/08 300€	300,00	0,00	0,00	300,00	300,00	0,00

OPERACIONS NO PRESSUP. DE TRESORERIA. PAGAMENTS PENDENTS D'APLICACIÓ a 31/12/2018

PARTIDES PENDENTS D'APLICACIÓ. PAGAMENTS PDTS. D'APLICACIÓ a 31/12/2018

Concepte

Compte	Codi	Descripció	Pagaments pdts. d'aplicació a 1 de gener	Modificacions saldo inicial	Pagaments realitzats en l'exercici	Total pagaments pdts. aplicació	Pagaments aplicats en l'exercici	Pagaments pdts. aplicació a 31/12/2018
		DILIG.PREV.JUT.INST.N5 T						
555	5550601	SOLA SERRA, JORGE SAM 06-2552 EXPROPIACIÓ 435/06	460,00	0,00	0,00	460,00	0,00	460,00
555	5550700	SOLA SERRA, JORGE SAM 2007-3395	460,00	0,00	0,00	460,00	0,00	460,00
555	5550702	GARCIA SOLSONA, MAITE SAM 2007-189 JUDICI ABREUJAT JM IGLESIAS MASALLE	200,00	0,00	0,00	200,00	0,00	200,00
555	5550703	GARCIA SOLSONA, MAITE SAM 2007-881 QUERELLA JM IGLESIAS MASALLES	200,00	0,00	0,00	200,00	200,00	0,00
555	5550706	SOLA SERRA, JORGE SAM 2007-1256 AJ VALLMOLL REC 47/2007	460,00	0,00	0,00	460,00	0,00	460,00
555	5550707	SOLA SERRA, JORGE SAM 2007-1492 AJ.ROQUETAS	480,00	0,00	0,00	480,00	0,00	480,00
555	5550801	SOLA SERRA, JORGE SAM 2007-4770	575,00	0,00	0,00	575,00	0,00	575,00
555	5550807	MARRACO ESPINÓS SAM 2008-4519	3.030,00	0,00	0,00	3.030,00	0,00	3.030,00
555	5550903	SOLA SERRA, JORGE SAM 2009-582	750,00	0,00	0,00	750,00	0,00	750,00
555	5550905	SOLA SERRA, JORGE SAM 2009-2243	140,00	0,00	0,00	140,00	0,00	140,00
555	5550906	SOLA SERRA, JORGE SAM 2009-2066	610,00	0,00	0,00	610,00	0,00	610,00
555	5550907	SORRIBES PROC. SAM 2007-243 RECURS 4165/08	480,00	0,00	0,00	480,00	0,00	480,00
555	5550999	PROVISIONS DE FONS PENDENTS DE CLASSIFICAR	2.321,56	0,00	0,00	2.321,56	0,00	2.321,56
555	5551	Domiciliats	12.000,34	0,00	27.059.380,40	27.071.380,74	27.049.846,18	21.534,56
555	5552	Préstecs	19,75	0,00	5.974.598,12	5.974.617,87	5.235.437,35	739.180,52
555			**31.032,67**	**0,00**	**33.033.978,52**	**33.065.011,19**	**32.285.783,53**	**779.227,66**
558	5581	Provisions de fons per a avançaments de caixa fixa pendents de justificació	0,00	0,00	56.367,46	56.367,46	56.367,46	0,00

OPERACIONS NO PRESSUP. DE TRESORERIA. PAGAMENTS PENDENTS D'APLICACIÓ a 31/12/2018

PARTIDES PENDENTS D'APLICACIÓ. PAGAMENTS PDTS. D'APLICACIÓ a 31/12/2018

Compte	Codi	Concepte Descripció	Pagaments pdts. d'aplicació a 1 de gener	Modificacions saldo inicial	Pagaments realitzats en l'exercici	Total pagaments pdts. aplicació	Pagaments aplicats en l'exercici	Pagaments pdts. aplicació a 31/12/2018
558	5585	Lliuraments per a la reposició d'avançaments de caixa fixa pdts. de pagament	5.973,51	0,00	56.367,46	62.340,97	55.548,54	6.792,43
558			**5.973,51**	**0,00**	**112.734,92**	**118.708,43**	**111.916,00**	**6.792,43**
		TOTAL	**37.006,18**	**0,00**	**33.146.713,44**	**33.183.719,62**	**32.397.699,53**	**786.020,09**

22. Contractació administrativa. Procediments d'adjudicació

Informació, per tipus de contractes, sobre els imports adjudicats segons els diferents procediments establerts a la normativa vigent sobre contractació.

CONTRACTACIÓ ADMINISTRATIVA. PROCEDIMENTS D'ADJUDICACIÓ

	PROCEDIMENT OBERT			PROCEDIMENT RESTRINGIT			PROCEDIMENT NEGOCIAT					
	MULTIPLIC. CRITERI	ÚNIC CRITERI	TOTAL	MULTIPLIC. CRITERI	ÚNIC CRITERI	TOTAL	AMB PUBLICITAT	SENSE PUBLICITAT	TOTAL	DIÀLEG COMPETITIU	ADJUDICACIÓ DIRECTA	TOTAL
D'OBRES	**12.048.024,45**	**1.703.003,50**	**13.751.027,95**	**0,00**	**0,00**	**0,00**	**0,00**	**93.667,80**	**93.667,80**	**0,00**	**357.446,67**	**14.202.142,42**

CONTRACTACIÓ ADMINISTRATIVA. PROCEDIMENTS D'ADJUDICACIÓ

	PROCEDIMENT OBERT			PROCEDIMENT RESTRINGIT			PROCEDIMENT NEGOCIAT					
	MULTIPLIC. CRITERI	ÚNIC CRITERI	TOTAL	MULTIPLIC. CRITERI	ÚNIC CRITERI	TOTAL	AMB PUBLICITAT	SENSE PUBLICITAT	TOTAL	DIÀLEG COMPETITIU	ADJUDICACIÓ DIRECTA	TOTAL
DE SUBMINISTRAMENT	1.238.665,48	1.413.642,27	2.652.307,75	112.682,46	15.238,28	127.920,74	0,00	16.434,97	16.434,97	0,00	860.475,55	3.657.139,01
PATRIMONIALS	0,00	0,00	0,00	0,00	0,00	0,00	0,00	0,00	0,00	0,00	12.451,43	12.451,43
DE GESTIÓ DE SERVEIS PÚBLICS	0,00	0,00	0,00	0,00	0,00	0,00	0,00	0,00	0,00	0,00	0,00	0,00
DE SERVEIS	6.395.202,65	1.049.741,95	7.444.944,60	15.435,84	46.003,98	61.439,82	0,00	296.689,42	296.689,42	8.005,70	1.248.981,22	9.060.060,76
DE CONCESSIÓ D'OBRA PÚBLICA	0,00	11.797,50	11.797,50	0,00	0,00	0,00	0,00	0,00	0,00	0,00	12.402,50	24.200,00
DE COL·LABORACIÓ ENTRE EL SECTOR PÚBLIC I EL SECTOR PRIVAT	0,00	0,00	0,00	0,00	0,00	0,00	0,00	0,00	0,00	0,00	8.480,49	8.480,49
DE CARÀCTER ADMINISTRATIU ESPECIAL	0,00	0,00	0,00	0,00	0,00	0,00	0,00	0,00	0,00	0,00	0,00	0,00
ALTRES	0,00	0,00	0,00	0,00	0,00	0,00	0,00	0,00	0,00	0,00	158.084,67	158.084,67
TOTAL	**19.681.892,58**	**4.178.185,22**	**23.860.077,80**	**128.118,30**	**61.242,26**	**189.360,56**	**0,00**	**406.792,19**	**406.792,19**	**8.005,70**	**2.658.322,53**	**27.122.558,78**

23. Valors rebuts en dipòsit

El resum per conceptes dels valors rebuts en dipòsit durant aquest exercici, presenta el següent detall:

ESTAT DE VALORS REBUTS EN DIPÒSIT a 31/12/2018

Concepte								
Codi	**Descripció**		**Saldo a 1 de Gener**	**Modificacions saldo inicial**	**Dipòsits rebuts en l'exercici**	**Total dipòsits rebuts**	**Dipòsits cancel.lats**	**Dip. pdt. de devol. a 31/12/2018**
F05	AVALS REBUTS		4.871.099,32	0,00	1.283.689,83	6.154.789,15	1.087.541,78	5.067.247,37
		TOTAL	**4.871.099,32**	**0,00**	**1.283.689,83**	**6.154.789,15**	**1.087.541,78**	**5.067.247,37**

24. Informació pressupostaria

A continuació es presenta la informació pressupostaria corresponent a aquest exercici.

24.1. Exercici corrent

1) Pressupost de despeses

a) Modificacions de crèdit

Les modificacions pressupostaries realitzades presenten el següent resum:

MODIFICACIONS DE CRÈDIT. PRESSUPOST CORRENT

Resum General per Capítols: Capítol

Econ.	Descripció	Crèdits extraordinaris	Suplements de crèdit	Ampliacions de crèdit	Transferències de crèdit: Transferències de crèdit positives	Transferències de crèdit: Transferències de crèdit negatives	Incorporacions de romanents de crèdit	Crèdits generats per ingressos	Baixes per anul.lació	Ajustos per pròrroga	Total modificacions
1	DESPESES DE PERSONAL.	0,00	1.388.173,85	0,00	0,00	0,00	37.208,59	0,00	-290.465,29	0,00	1.134.917,15
2	DESPESES CORRENTS EN BÉNS I SERVEIS.	355.785,00	1.342.671,19	0,00	0,00	0,00	4.673.456,45	91.348,03	-110.000,00	0,00	6.353.260,67
3	DESPESES FINANCERES.	10.000,00	0,00	0,00	0,00	0,00	2.108,52	0,00	0,00	0,00	12.108,52
4	TRANSFERÈNCIES CORRENTS.	1.641.495,06	1.152.561,72	0,00	480.000,00	-580.000,00	25.541.014,67	220.978,37	-533.000,00	0,00	27.923.049,82
5	FONS DE CONTINGÈNCIA I ALTRES IMPREVISTOS	0,00	215.900,74	0,00	0,00	-340.000,00	0,00	0,00	-2.099.623,35	0,00	-2.223.722,61
6	INVERSIONS REALS.	17.223.436,66	7.300.100,85	0,00	0,00	0,00	25.528.224,33	4.500.000,00	-8.424.247,36	0,00	46.127.514,48
7	TRANSFERÈNCIES DE CAPITAL.	2.061.400,00	729.547,45	0,00	530.000,00	-90.000,00	55.601.091,83	0,00	-240.000,00	0,00	58.592.039,28
	TOTAL	**21.292.116,72**	**12.128.955,80**	**0,00**	**1.010.000,00**	**-1.010.000,00**	**111.383.104,39**	**4.812.326,40**	**-11.697.336,00**	**0,00**	**137.919.167,31**

MODIFICACIONS DE CRÈDIT. PRESSUPOST CORRENT

Resum per Àrea despesa: Àrea despesa

Prog.	Descripció	Crèdits extraordinaris	Suplements de crèdit	Ampliacions de crèdit	Transferències de crèdit: Transferències de crèdit positives	Transferències de crèdit: Transferències de crèdit negatives	Incorporacions de romanents de crèdit	Crèdits generats per ingressos	Baixes per anul.lació	Ajustos per pròrroga	Total modificacions
13	Seguretat i mobilitat ciutadana.	90.000,00	20.000,00	0,00	0,00	0,00	195.000,00	0,00	0,00	0,00	305.000,00
15	Habitatge i urbanisme.	470.000,00	235.459,11	0,00	0,00	0,00	787.945,66	0,00	-350.000,00	0,00	1.143.404,77
16	Benestar comunitari.	380.000,00	0,00	0,00	0,00	0,00	145.000,00	0,00	0,00	0,00	525.000,00
17	Medi ambient.	114.000,00	403.255,03	0,00	30.000,00	-30.000,00	843.803,87	0,00	0,00	0,00	1.361.058,90

MODIFICACIONS DE CRÈDIT. PRESSUPOST CORRENT

Resum per Àrea despesa: Àrea despesa

Prog.	Descripció	Crèdits extraordinaris	Suplements de crèdit	Ampliacions de crèdit	Transferències de crèdit: Transferències de crèdit positives	Transferències de crèdit: Transferències de crèdit negatives	Incorporacions de romanents de crèdit	Crèdits generats per ingressos	Baixes per anul.lació	Ajustos per pròrroga	Total modificacions
1	**SERVEIS PÚBLICS BÀSICS.**	**1.054.000,00**	**658.714,14**	**0,00**	**30.000,00**	**-30.000,00**	**1.971.749,53**	**0,00**	**-350.000,00**	**0,00**	**3.334.463,67**
21	Pensions.	0,00	126.843,54	0,00	0,00	0,00	0,00	0,00	0,00	0,00	126.843,54
23	Serveis socials i promoció social.	105.000,00	60.000,00	0,00	0,00	0,00	267.286,75	0,00	-10.000,00	0,00	422.286,75
24	Foment de l'ocupació.	175.000,00	48.880,28	0,00	0,00	0,00	605.846,01	312.326,40	-6.149,88	0,00	1.135.902,81
2	**ACTUACIONS DE PROTECCIÓ I PROMOCIÓ SOCIAL.**	**280.000,00**	**235.723,82**	**0,00**	**0,00**	**0,00**	**873.132,76**	**312.326,40**	**-16.149,88**	**0,00**	**1.685.033,10**
31	Sanitat.	142.000,00	149.887,48	0,00	0,00	0,00	2.968.009,56	0,00	0,00	0,00	3.259.897,04
32	Educació.	63.785,00	265.927,22	0,00	0,00	0,00	5.728.851,74	0,00	-106.237,49	0,00	5.952.326,47
33	Cultura.	2.414.300,00	1.903.428,78	0,00	140.000,00	-140.000,00	7.264.049,81	0,00	-422.631,98	0,00	11.159.146,61
34	Esport.	333.400,00	6.000,00	0,00	0,00	0,00	7.416.150,93	0,00	0,00	0,00	7.755.550,93
3	**PRODUCCIÓ DE BÉNS PÚBLICS DE CARÀCTER PREFERENT.**	**2.953.485,00**	**2.325.243,48**	**0,00**	**140.000,00**	**-140.000,00**	**23.377.062,04**	**0,00**	**-528.869,47**	**0,00**	**28.126.921,05**
41	Agricultura, ramaderia i pesca.	0,00	0,00	0,00	0,00	0,00	107.000,00	0,00	0,00	0,00	107.000,00
42	Indústria i energia.	500,00	1.738.687,70	0,00	500.000,00	-500.000,00	551.746,09	0,00	0,00	0,00	2.290.933,79
43	Comerç, turisme i petites i mitjanes empreses.	40.500,00	22.153,90	0,00	0,00	0,00	313.733,46	0,00	0,00	0,00	376.387,36
44	Transport públic.	60.000,00	10.000,00	0,00	0,00	0,00	10.000,00	0,00	0,00	0,00	80.000,00
45	Infraestructures.	15.764.000,00	3.488.972,13	0,00	0,00	0,00	24.009.666,36	4.500.000,00	-8.215.504,71	0,00	39.547.133,78
46	Recerca, desenvolupament i innovació.	0,00	0,00	0,00	0,00	0,00	519.690,00	0,00	0,00	0,00	519.690,00
49	Altres actuacions de caràcter econòmic.	110.000,00	12.241,80	0,00	0,00	0,00	3.168.572,33	0,00	0,00	0,00	3.290.814,13
4	**ACTUACIONS DE CARÀCTER ECONÒMIC.**	**15.975.000,00**	**5.272.055,53**	**0,00**	**500.000,00**	**-500.000,00**	**28.680.408,24**	**4.500.000,00**	**-8.215.504,71**	**0,00**	**46.211.959,06**
91	Òrgans de govern.	0,00	10.000,00	0,00	0,00	0,00	41.766,10	0,00	0,00	0,00	51.766,10
92	Serveis de caràcter general.	271.770,12	1.718.175,10	0,00	0,00	-340.000,00	2.886.350,49	0,00	-2.549.313,15	0,00	1.986.982,56
93	Administració financera i tributària.	320.861,60	1.867.043,73	0,00	0,00	0,00	725.171,67	0,00	-27.498,79	0,00	2.885.578,21
94	Transferències a altres administracions públiques.	437.000,00	42.000,00	0,00	340.000,00	0,00	52.827.463,56	0,00	-10.000,00	0,00	53.636.463,56

MODIFICACIONS DE CRÈDIT. PRESSUPOST CORRENT

Resum per Àrea despesa: Àrea despesa

Prog.	Descripció	Crèdits extraordinaris	Suplements de crèdit	Ampliacions de crèdit	Transferències de crèdit: Transferències de crèdit positives	Transferències de crèdit: Transferències de crèdit negatives	Incorporacions de romanents de crèdit	Crèdits generats per ingressos	Baixes per anul.lació	Ajustos per pròrroga	Total modificacions
9	**ACTUACIONS DE CARÀCTER GENERAL.**	**1.029.631,72**	**3.637.218,83**	**0,00**	**340.000,00**	**-340.000,00**	**56.480.751,82**	**0,00**	**-2.586.811,94**	**0,00**	**58.560.790,43**
	TOTAL	**21.292.116,72**	**12.128.955,80**	**0,00**	**1.010.000,00**	**-1.010.000,00**	**111.383.104,39**	**4.812.326,40**	**-11.697.336,00**	**0,00**	**137.919.167,31**

MODIFICACIONS DE CRÈDIT. PRESSUPOST CORRENT

Per Ap.Press.: Orgànica + Programa + Econòmica

Org.	Prog.	Econ.	Sp.	Descripció	Crèdits extraordinaris	Suplements de crèdit	Ampliacions de crèdit	Transferències de crèdit: Transferències de crèdit positives	Transferències de crèdit: Transferències de crèdit negatives	Incorporacions de romanents de crèdit	Crèdits generats per ingressos	Baixes per anul.lació	Ajustos per pròrroga	Total modificacions
0000	912	48900	02	ASSIGNACIÓ FUNCIONAMENT GRUPS POLÍTICS	0,00	0,00	0,00	0,00	0,00	41.766,10	0,00	0,00	0,00	41.766,10
0000	**912**			**Òrgans de govern.**	**0,00**	**0,00**	**0,00**	**0,00**	**0,00**	**41.766,10**	**0,00**	**0,00**	**0,00**	**41.766,10**
0000				**Òrgans de Govern**	**0,00**	**0,00**	**0,00**	**0,00**	**0,00**	**41.766,10**	**0,00**	**0,00**	**0,00**	**41.766,10**

MODIFICACIONS DE CRÈDIT. PRESSUPOST CORRENT

Per Ap.Press.: Orgànica + Programa + Econòmica

Org.	Prog.	Econ.	Sp.	Descripció	Crèdits extraordinaris	Suplements de crèdit	Ampliacions de crèdit	Transferències de crèdit: Transferències de crèdit positives	Transferències de crèdit: Transferències de crèdit negatives	Incorporacions de romanents de crèdit	Crèdits generats per ingressos	Baixes per anul.lació	Ajustos per pròrroga	Total modificacions
1000	920	12003	01	SOUS GRUP C1	0,00	88,14	0,00	0,00	0,00	0,00	0,00	0,00	0,00	88,14
1000	920	12004	01	SOUS GRUP C2	0,00	73,36	0,00	0,00	0,00	0,00	0,00	0,00	0,00	73,36
1000	920	12009	01	ALTRES RETRIBUCIONS BÀSIQUES FUNCIONARIS	0,00	935,34	0,00	0,00	0,00	0,00	0,00	0,00	0,00	935,34
1000	920	12100	01	COMPLEMENT DE DESTÍ	0,00	1.960,87	0,00	0,00	0,00	0,00	0,00	0,00	0,00	1.960,87
1000	920	12101	01	COMPLEMENT ESPECÍFIC	0,00	2.866,66	0,00	0,00	0,00	0,00	0,00	0,00	0,00	2.866,66
1000	920	12103	01	ALTRES COMPLEMENTS FUNCIONARIS	0,00	635,63	0,00	0,00	0,00	0,00	0,00	0,00	0,00	635,63
1000	920	16000	01	QUOTA SEGURETAT SOCIAL	0,00	1.968,00	0,00	0,00	0,00	0,00	0,00	0,00	0,00	1.968,00
1000	920	22706	02	ESTUDIS I TREBALLS TÈCNICS	0,00	0,00	0,00	0,00	0,00	66.905,00	0,00	0,00	0,00	66.905,00
1000	**920**			**Administració general.**	**0,00**	**8.528,00**	**0,00**	**0,00**	**0,00**	**66.905,00**	**0,00**	**0,00**	**0,00**	**75.433,00**
1000				**Administració i Gestió d'Informació Gener**	**0,00**	**8.528,00**	**0,00**	**0,00**	**0,00**	**66.905,00**	**0,00**	**0,00**	**0,00**	**75.433,00**

MODIFICACIONS DE CRÈDIT. PRESSUPOST CORRENT

Per Ap.Press.: Orgànica + Programa + Econòmica

Org.	Prog.	Econ.	Sp.	Descripció	Crèdits extraordinaris	Suplements de crèdit	Ampliacions de crèdit	Transferències de crèdit: Transferències de crèdit positives	Transferències de crèdit: Transferències de crèdit negatives	Incorporacions de romanents de crèdit	Crèdits generats per ingressos	Baixes per anul.lació	Ajustos per pròrroga	Total modificacions
1010	132	72000	02	SN COS GUÀRDIA CIVIL PER SERVEIS ALS MUNI	0,00	0,00	0,00	0,00	0,00	50.000,00	0,00	0,00	0,00	50.000,00
1010	132	76252	02	SN AJUNTAMENT ALDEA. SISTEMA VIDEOVIGILÀN	0,00	0,00	0,00	0,00	0,00	20.000,00	0,00	0,00	0,00	20.000,00
1010	**132**			**Seguretat i ordre públic.**	**0,00**	**0,00**	**0,00**	**0,00**	**0,00**	**70.000,00**	**0,00**	**0,00**	**0,00**	**70.000,00**
1010	133	76228	02	SN AJUNTAMENT DE CAMBRILS. REMODELACIÓ VO	0,00	0,00	0,00	0,00	0,00	25.000,00	0,00	0,00	0,00	25.000,00
1010	133	76284	01	SN AJUNTAMENT DEL MASROIG APARCAMENT DIS	20.000,00	0,00	0,00	0,00	0,00	0,00	0,00	0,00	0,00	20.000,00
1010	**133**			**Ordenació del trànsit i de l'estacionamen**	**20.000,00**	**0,00**	**0,00**	**0,00**	**0,00**	**25.000,00**	**0,00**	**0,00**	**0,00**	**45.000,00**
1010	135	76254	01	SN AJUNTAMENT DEL PAÜLS. MILLORA DE CAMÍ	50.000,00	20.000,00	0,00	0,00	0,00	0,00	0,00	0,00	0,00	70.000,00
1010	**135**			**Protecció civil.**	**50.000,00**	**20.000,00**	**0,00**	**0,00**	**0,00**	**0,00**	**0,00**	**0,00**	**0,00**	**70.000,00**
1010	151	76231	01	SN AJUNTAMENT RIBA-ROJA ENDERROC EDIFICI	0,00	0,00	0,00	0,00	0,00	0,00	0,00	-50.000,00	0,00	-50.000,00
1010	**151**			**Urbanisme: planejament, gestió, execució**	**0,00**	**0,00**	**0,00**	**0,00**	**0,00**	**0,00**	**0,00**	**-50.000,00**	**0,00**	**-50.000,00**
1010	1522	46200	01	PROGRAMA DE SUBVENCIONS AJUNTAMENTS PER R	0,00	0,00	0,00	0,00	0,00	0,00	0,00	-300.000,00	0,00	-300.000,00
1010	1522	76200	01	PROGRAMA SUBVENCIONS AJUNTAMENTS PER INVE	300.000,00	0,00	0,00	0,00	0,00	0,00	0,00	0,00	0,00	300.000,00
1010	1522	76250	01	SN AJ. BARBERÀ DE LA CONCA PER OBRES FASE	0,00	162.195,00	0,00	0,00	0,00	0,00	0,00	0,00	0,00	162.195,00
1010	1522	76250	02	SN AJ. DE BARBERÀ DE LA CONCA PER OBRES E	0,00	0,00	0,00	0,00	0,00	155.280,97	0,00	0,00	0,00	155.280,97
1010	**1522**			**Conservació i rehabilitació de l'edificac**	**300.000,00**	**162.195,00**	**0,00**	**0,00**	**0,00**	**155.280,97**	**0,00**	**-300.000,00**	**0,00**	**317.475,97**
1010	1532	76236	02	SN AJUNTAMENT DE CUNIT. PAVIMENTACIÓ APAR	0,00	0,00	0,00	0,00	0,00	19.852,63	0,00	0,00	0,00	19.852,63
1010	**1532**			**Pavimentació de vies públiques.**	**0,00**	**0,00**	**0,00**	**0,00**	**0,00**	**19.852,63**	**0,00**	**0,00**	**0,00**	**19.852,63**

MODIFICACIONS DE CRÈDIT. PRESSUPOST CORRENT

Per Ap.Press.: Orgànica + Programa + Econòmica

Org.	Prog.	Econ.	Sp.	Descripció	Crèdits extraordinaris	Suplements de crèdit	Ampliacions de crèdit	Transferències de crèdit (Transferències de crèdit) positives	Transferències de crèdit (Transferències de crèdit) negatives	Incorporacions de romanents de crèdit	Crèdits generats per ingressos	Baixes per anul.lació	Ajustos per pròrroga	Total modificacions
1010	160	76221	01	SN AJUNTAMENT VENDRELL. OBRES REPOSICIÓ C	380.000,00	0,00	0,00	0,00	0,00	0,00	0,00	0,00	0,00	380.000,00
1010	**160**			**Clavegueram.**	**380.000,00**	**0,00**	**0,00**	**0,00**	**0,00**	**0,00**	**0,00**	**0,00**	**0,00**	**380.000,00**
1010	161	76279	02	SN AJUNTAMENT DE BOTARELL. EQUIPAMENTS SE	0,00	0,00	0,00	0,00	0,00	20.000,00	0,00	0,00	0,00	20.000,00
1010	**161**			**Proveïment domiciliari d'aigua potable.**	**0,00**	**0,00**	**0,00**	**0,00**	**0,00**	**20.000,00**	**0,00**	**0,00**	**0,00**	**20.000,00**
1010	231	76231	01	SN AJUNTAMENT RIBA-ROJA D'EBRE, MILLORES	50.000,00	0,00	0,00	0,00	0,00	0,00	0,00	0,00	0,00	50.000,00
1010	**231**			**Assistència social primària.**	**50.000,00**	**0,00**	**0,00**	**0,00**	**0,00**	**0,00**	**0,00**	**0,00**	**0,00**	**50.000,00**
1010	323	46200	02	PROGRAMA EXTR. DE SUPORT ALS CENTRES DE T	0,00	0,00	0,00	0,00	0,00	4.271.417,50	0,00	0,00	0,00	4.271.417,50
1010	323	46201	02	PROGRAMA EXTR SUPORT CENTRES DE TITULARIT	0,00	0,00	0,00	0,00	0,00	150.000,00	0,00	0,00	0,00	150.000,00
1010	323	46243	02	SN AJUNTAMENT SANT JAUME D'ENVEJA. MILLOR	0,00	0,00	0,00	0,00	0,00	25.000,00	0,00	0,00	0,00	25.000,00
1010	**323**			**Funcionament de centres docents d'ensenya**	**0,00**	**0,00**	**0,00**	**0,00**	**0,00**	**4.446.417,50**	**0,00**	**0,00**	**0,00**	**4.446.417,50**
1010	326	46502	02	SN CONSELLS COMARCALS. PROGRAMA MOBILITAT	0,00	0,00	0,00	0,00	0,00	270.000,00	0,00	0,00	0,00	270.000,00
1010	**326**			**Serveis complementaris d'educació**	**0,00**	**0,00**	**0,00**	**0,00**	**0,00**	**270.000,00**	**0,00**	**0,00**	**0,00**	**270.000,00**
1010	336	76233	01	SN AJUNTAMENT MÓRA D'EBRE ESTABILITZACIÓ	0,00	0,00	0,00	0,00	0,00	0,00	0,00	-60.000,00	0,00	-60.000,00
1010	**336**			**Protecció i gestió del patrimoni historic**	**0,00**	**0,00**	**0,00**	**0,00**	**0,00**	**0,00**	**0,00**	**-60.000,00**	**0,00**	**-60.000,00**
1010	341	48963	01	SN FUNDACIÓ TARRAGONA 2017. ORGANITZACIÓ	150.000,00	0,00	0,00	0,00	0,00	0,00	0,00	0,00	0,00	150.000,00
1010	**341**			**Promoció i foment de l'esport.**	**150.000,00**	**0,00**	**0,00**	**0,00**	**0,00**	**0,00**	**0,00**	**0,00**	**0,00**	**150.000,00**
1010	342	76220	02	SN AJUNTAMENT DE TARRAGONA SUBSEUS DELS J	0,00	0,00	0,00	0,00	0,00	1.463.666,13	0,00	0,00	0,00	1.463.666,13
1010	342	76221	02	SN AJUNTAMENT DEL VENDRELL SUBSEUS DELS J	0,00	0,00	0,00	0,00	0,00	1.291.735,42	0,00	0,00	0,00	1.291.735,42
1010	342	76225	02	SN AJUNTAMENT DE DELTEBRE. POSADA A PUNT	0,00	0,00	0,00	0,00	0,00	250.000,00	0,00	0,00	0,00	250.000,00

MODIFICACIONS DE CRÈDIT. PRESSUPOST CORRENT

Per Ap.Press.: Orgànica + Programa + Econòmica

Org.	Prog.	Econ.	Sp.	Descripció	Crèdits extraordinaris	Suplements de crèdit	Ampliacions de crèdit	Transferències de crèdit (Transferències de crèdit) positives	Transferències de crèdit (Transferències de crèdit) negatives	Incorporacions de romanents de crèdit	Crèdits generats per ingressos	Baixes per anul.lació	Ajustos per pròrroga	Total modificacions
1010	342	76239	02	SN AJUNTAMENT DE CONSTANTÍ SUBSEUS DELS J	0,00	0,00	0,00	0,00	0,00	96.731,27	0,00	0,00	0,00	96.731,27
1010	342	76240	02	SN AJUNTAMENT DE LA SELVA DEL CAMP SUBSEU	0,00	0,00	0,00	0,00	0,00	60.321,85	0,00	0,00	0,00	60.321,85
1010	342	76241	02	SN AJUNTAMENT DE CALAFELL SUBSEUS DELS JO	0,00	0,00	0,00	0,00	0,00	723.500,00	0,00	0,00	0,00	723.500,00
1010	342	76242	02	SN AJUNTAMENT POBLA DE MAFUMET. JOCS MEDI	0,00	0,00	0,00	0,00	0,00	242.000,00	0,00	0,00	0,00	242.000,00
1010	342	76243	02	SN AJUNTAMENT DE VILA-SECA SUBSEUS DELS J	0,00	0,00	0,00	0,00	0,00	1.180.839,00	0,00	0,00	0,00	1.180.839,00
1010	342	76244	02	SN AJUNTAMENT D'ALTAFULLA SUBSEUS DELS JO	0,00	0,00	0,00	0,00	0,00	114.437,12	0,00	0,00	0,00	114.437,12
1010	342	76245	02	SN AJUNTAMENT DE SALOU SUBSEUS DELS JOCS	0,00	0,00	0,00	0,00	0,00	150.541,13	0,00	0,00	0,00	150.541,13
1010	342	76246	02	SN AJUNTAMENT DE REUS SUBSEUS DELS JOCS D	0,00	0,00	0,00	0,00	0,00	953.344,42	0,00	0,00	0,00	953.344,42
1010	342	76247	02	SN AJUNTAMENT DE VALLS SUBSEUS DELS JOCS	0,00	0,00	0,00	0,00	0,00	181.324,30	0,00	0,00	0,00	181.324,30
1010	342	76248	01	SN AJ.EL MORELL SUBSEUS DELS JOCS DE LA M	24.200,00	0,00	0,00	0,00	0,00	0,00	0,00	0,00	0,00	24.200,00
1010	342	76249	01	SN AJ. TORREDEMBARRA SUBSEUS DELS JOCS DE	24.200,00	0,00	0,00	0,00	0,00	0,00	0,00	0,00	0,00	24.200,00
1010	342	76260	02	SN AJUNTAMENT DE BELLVEI. MILLORES EN PAV	0,00	0,00	0,00	0,00	0,00	50.000,00	0,00	0,00	0,00	50.000,00
1010	342	76274	02	SN AJUNTAMENT BELLVEI. REPARACIONS POLIES	0,00	0,00	0,00	0,00	0,00	25.000,00	0,00	0,00	0,00	25.000,00
1010	**342**			**Instal·lacions esportives.**	**48.400,00**	**0,00**	**0,00**	**0,00**	**0,00**	**6.783.440,64**	**0,00**	**0,00**	**0,00**	**6.831.840,64**
1010	442	76292	01	SN AJUNTAMENT DE MÓRA D'EBRE, CONSTRUCCIÓ	60.000,00	0,00	0,00	0,00	0,00	0,00	0,00	0,00	0,00	60.000,00
1010	**442**			**Infraestructures del transport.**	**60.000,00**	**0,00**	**0,00**	**0,00**	**0,00**	**0,00**	**0,00**	**0,00**	**0,00**	**60.000,00**
1010	454	46200	02	SUBVENCIÓ PER DANYS EN INFRAESTRUCTURES M	0,00	0,00	0,00	0,00	0,00	49.862,79	0,00	0,00	0,00	49.862,79
1010	**454**			**Camins veïnals.**	**0,00**	**0,00**	**0,00**	**0,00**	**0,00**	**49.862,79**	**0,00**	**0,00**	**0,00**	**49.862,79**
1010	4910	76200	02	PLA ESPECÍFIC DE XARXES BÀSIQUES I INFORM	0,00	0,00	0,00	0,00	0,00	2.788.725,51	0,00	0,00	0,00	2.788.725,51
1010	**4910**			**Informàtica municipal**	**0,00**	**0,00**	**0,00**	**0,00**	**0,00**	**2.788.725,51**	**0,00**	**0,00**	**0,00**	**2.788.725,51**
1010	492	46502	01	CONVENI MARC CONSELL COMARCALS - PLATAFOR	100.000,00	0,00	0,00	0,00	0,00	0,00	0,00	0,00	0,00	100.000,00
1010	**492**			**Gestió del coneixement.**	**100.000,00**	**0,00**	**0,00**	**0,00**	**0,00**	**0,00**	**0,00**	**0,00**	**0,00**	**100.000,00**

MODIFICACIONS DE CRÈDIT. PRESSUPOST CORRENT

Per Ap.Press.: Orgànica + Programa + Econòmica

Org.	Prog.	Econ.	Sp.	Descripció	Crèdits extraordinaris	Suplements de crèdit	Ampliacions de crèdit	Transferències de crèdit positives	Transferències de crèdit negatives	Incorporacions de romanents de crèdit	Crèdits generats per ingressos	Baixes per anul.lació	Ajustos per pròrroga	Total modificacions
								Transferències de crèdit						
1010	920	12003	01	SOUS GRUP C1	0,00	0,00	0,00	0,00	0,00	0,00	0,00	-6.963,15	0,00	-6.963,15
1010	920	12004	01	SOUS GRUP C2	0,00	73,36	0,00	0,00	0,00	0,00	0,00	0,00	0,00	73,36
1010	920	12009	01	ALTRES RETRIBUCIONS BÀSIQUES FUNCIONARIS	0,00	0,00	0,00	0,00	0,00	0,00	0,00	-3.399,34	0,00	-3.399,34
1010	920	12100	01	COMPLEMENT DE DESTÍ	0,00	0,00	0,00	0,00	0,00	0,00	0,00	-4.217,67	0,00	-4.217,67
1010	920	12101	01	COMPLEMENT ESPECÍFIC	0,00	0,00	0,00	0,00	0,00	0,00	0,00	-8.739,24	0,00	-8.739,24
1010	920	12103	01	ALTRES COMPLEMENTS FUNCIONARIS	0,00	0,00	0,00	0,00	0,00	0,00	0,00	-1.493,73	0,00	-1.493,73
1010	920	16000	01	QUOTA SEGURETAT SOCIAL	0,00	0,00	0,00	0,00	0,00	0,00	0,00	-7.421,93	0,00	-7.421,93
1010	920	22602	01	MATERIAL INFORMATIU OBRES	0,00	140.500,00	0,00	0,00	0,00	0,00	0,00	0,00	0,00	140.500,00
1010	920	48112	01	SN COL·LEGI D'ARQUITECTES. FORMACIÓ TÈCNI	0,00	30.000,00	0,00	0,00	0,00	0,00	0,00	0,00	0,00	30.000,00
1010	920	76270	02	SN AJUNTAMENT DE LES BORGES DEL CAMP. ASC	0,00	0,00	0,00	0,00	0,00	30.000,00	0,00	0,00	0,00	30.000,00
1010	920	76280	02	SN AJUNTAMENT DE CAMPREDÓ. EQUIPAMENTS MU	0,00	0,00	0,00	0,00	0,00	30.000,00	0,00	0,00	0,00	30.000,00
1010	**920**			**Administració general.**	**0,00**	**170.573,36**	**0,00**	**0,00**	**0,00**	**60.000,00**	**0,00**	**-32.235,06**	**0,00**	**198.338,30**
1010	922	48100	01	SN PROJECTES ASSOCIACIÓ CATALANA DE MUNIC	6.020,00	0,00	0,00	0,00	0,00	0,00	0,00	0,00	0,00	6.020,00
1010	922	48101	01	SN FAAEE. POST GRAU FORMACIÓ JOVES ELECTE	15.000,00	0,00	0,00	0,00	0,00	0,00	0,00	0,00	0,00	15.000,00
1010	922	48104	01	SN ACM. DIRECTORI INSTITUCIONS	0,00	12.000,00	0,00	0,00	0,00	0,00	0,00	0,00	0,00	12.000,00
1010	922	48126	01	SN ASSOCIACIÓ CATALANA DE MUNICIPIS.DIPLO	10.000,00	0,00	0,00	0,00	0,00	0,00	0,00	0,00	0,00	10.000,00
1010	922	48127	01	SN FAAEE FORMACIÓ EN DIPLOMATURA POSTGRAU	0,00	10.000,00	0,00	0,00	0,00	0,00	0,00	0,00	0,00	10.000,00
1010	**922**			**Coordinació i organització institucional**	**31.020,00**	**22.000,00**	**0,00**	**0,00**	**0,00**	**0,00**	**0,00**	**0,00**	**0,00**	**53.020,00**
1010	923	45108	01	SN INSTITUT CARTOGRÀFIC CATALUNYA, MAPA M	117.375,06	0,00	0,00	0,00	0,00	0,00	0,00	0,00	0,00	117.375,06
1010	923	64000	02	CONVENI INSTITUT CARTOGRÀFIC CATALUNYA	0,00	0,00	0,00	0,00	0,00	21.914,68	0,00	0,00	0,00	21.914,68
1010	923	64001	01	INSTITUT CARTOGRÀFIC DE CATALUNYA, MAPA M	117.375,06	0,00	0,00	0,00	0,00	0,00	0,00	-117.375,06	0,00	0,00
1010	**923**			**Informació bàsica i estadística.**	**234.750,12**	**0,00**	**0,00**	**0,00**	**0,00**	**21.914,68**	**0,00**	**-117.375,06**	**0,00**	**139.289,74**
1010	933	76287	01	SN AJUNTAMENT DE PRAT DE COMTE. MILLORES	50.000,00	0,00	0,00	0,00	0,00	0,00	0,00	0,00	0,00	50.000,00

MODIFICACIONS DE CRÈDIT. PRESSUPOST CORRENT

Per Ap.Press.: Orgànica + Programa + Econòmica

Org.	Prog.	Econ.	Sp.	Descripció	Crèdits extraordinaris	Suplements de crèdit	Ampliacions de crèdit	Transferències de crèdit: Transferències de crèdit positives	Transferències de crèdit: Transferències de crèdit negatives	Incorporacions de romanents de crèdit	Crèdits generats per ingressos	Baixes per anul.lació	Ajustos per pròrroga	Total modificacions
1010	**933**			**Gestió del patrimoni.**	**50.000,00**	**0,00**	**0,00**	**0,00**	**0,00**	**0,00**	**0,00**	**0,00**	**0,00**	**50.000,00**
1010	942	46200	02	PLA D'ACCIÓ MUNICIPAL 2013-2016	0,00	0,00	0,00	0,00	0,00	46.726,53	0,00	0,00	0,00	46.726,53
1010	942	46201	02	PROGRAMA AJUDES EXCEPCIONALS	0,00	0,00	0,00	0,00	0,00	395.361,31	0,00	0,00	0,00	395.361,31
1010	942	46202	02	PROGRAMA SUBVENCIÓ INTERESSOS	0,00	0,00	0,00	0,00	0,00	177.589,14	0,00	0,00	0,00	177.589,14
1010	942	46217	02	PLA D'ACCIÓ MUNICIPAL 2017 DESPESES CORRE	0,00	0,00	0,00	0,00	0,00	7.181.990,20	0,00	0,00	0,00	7.181.990,20
1010	942	46218	01	PLA D'ACCIÓ MUNICIPAL 2018. DESPESES CORR	0,00	0,00	0,00	340.000,00	0,00	0,00	0,00	0,00	0,00	340.000,00
1010	942	46218	02	PLA D'ACCIÓ MUNICIPAL 2018. DESPESES CORR	0,00	0,00	0,00	0,00	0,00	3.000.000,00	0,00	0,00	0,00	3.000.000,00
1010	942	76200	02	AJUTS EXCEPCIONALS BENS D'INVERSIÓ	0,00	0,00	0,00	0,00	0,00	976.418,38	0,00	0,00	0,00	976.418,38
1010	942	76201	02	FEDER	0,00	0,00	0,00	0,00	0,00	311.192,91	0,00	0,00	0,00	311.192,91
1010	942	76207	02	PLA ESPECIAL D'INVERSIONS SOSTENIBLES	0,00	0,00	0,00	0,00	0,00	3.990,89	0,00	0,00	0,00	3.990,89
1010	942	76208	02	PLA EXTRAORDINARI D'INVERSIONS MUNICIPALS	0,00	0,00	0,00	0,00	0,00	359.607,72	0,00	0,00	0,00	359.607,72
1010	942	76212	02	PLA D'ACCIÓ MUNICIPAL 2013-2016	0,00	0,00	0,00	0,00	0,00	2.218.804,03	0,00	0,00	0,00	2.218.804,03
1010	942	76217	02	PLA D'ACCIÓ MUNICIPAL 2017 INVERSIONS	0,00	0,00	0,00	0,00	0,00	22.811.395,81	0,00	0,00	0,00	22.811.395,81
1010	942	76218	02	PLA D'ACCIÓ MUNICIPAL 2018. INVERSIONS	0,00	0,00	0,00	0,00	0,00	10.000.000,00	0,00	0,00	0,00	10.000.000,00
1010	942	76227	02	SN AJUNTAMENT DE TORTOSA MILLORA D'INFRAE	0,00	0,00	0,00	0,00	0,00	900.000,00	0,00	0,00	0,00	900.000,00
1010	942	76228	02	SN AJUNTAMENT DE CAMBRILS MILLORA INFRAES	0,00	0,00	0,00	0,00	0,00	200.000,00	0,00	0,00	0,00	200.000,00
1010	942	76233	01	SN AJUNTAMENTMÓRA D'EBRE. REHABILITACIÓ P	60.000,00	0,00	0,00	0,00	0,00	0,00	0,00	0,00	0,00	60.000,00
1010	942	76247	01	SN AJUNTAMENT DE VALLS. DESPERFECTES VIA	100.000,00	0,00	0,00	0,00	0,00	0,00	0,00	0,00	0,00	100.000,00
1010	942	76267	02	AJUNTAMENT DE GODALL. INFRAESTRUCTURES UR	0,00	0,00	0,00	0,00	0,00	50.000,00	0,00	0,00	0,00	50.000,00
1010	942	76268	01	SN AJUNTAMENT SANT JAUME D'ENVEJA. PANTAL	50.000,00	0,00	0,00	0,00	0,00	0,00	0,00	0,00	0,00	50.000,00
1010	942	76270	01	SN AJUNTAMENT BORGES DEL CAMP. ADEQUACIÓ	50.000,00	0,00	0,00	0,00	0,00	0,00	0,00	0,00	0,00	50.000,00
1010	942	76275	01	SN AJUNTAMENT RIUDOMS. EMBOCAMENT BARRANC	40.000,00	0,00	0,00	0,00	0,00	0,00	0,00	0,00	0,00	40.000,00
1010	942	76286	01	SN AJUNTAMENT DE DUESAIGÜES ACTUACIONS UR	50.000,00	42.000,00	0,00	0,00	0,00	0,00	0,00	0,00	0,00	92.000,00
1010	942	76293	01	SN AJUNTAMENT DE SENAN. ACTUACIONS URGENT	12.000,00	0,00	0,00	0,00	0,00	0,00	0,00	0,00	0,00	12.000,00
1010	942	76295	01	SN AJUNTAMENT SANTA OLIVA. SUBSTITUCIÓ CO	30.000,00	0,00	0,00	0,00	0,00	0,00	0,00	0,00	0,00	30.000,00
1010	942	76296	01	SN AJUNTAMENT DE GINESTAR. REHABILITACIÓ	30.000,00	0,00	0,00	0,00	0,00	0,00	0,00	0,00	0,00	30.000,00

MODIFICACIONS DE CRÈDIT. PRESSUPOST CORRENT

Per Ap.Press.: Orgànica + Programa + Econòmica

Org.	Prog.	Econ.	Sp.	Descripció	Crèdits extraordinaris	Suplements de crèdit	Ampliacions de crèdit	Transferències de crèdit positives	Transferències de crèdit negatives	Incorporacions de romanents de crèdit	Crèdits generats per ingressos	Baixes per anul.lació	Ajustos per pròrroga	Total modificacions
								Transferències de crèdit						
1010	**942**			**Transferències a entitats locals territor**	**422.000,00**	**42.000,00**	**0,00**	**340.000,00**	**0,00**	**48.633.076,92**	**0,00**	**0,00**	**0,00**	**49.437.076,92**
1010	943	46200	02	PROGRAMA EXTR. DE SUPORT ALS CENTRES DE T	0,00	0,00	0,00	0,00	0,00	142.712,50	0,00	0,00	0,00	142.712,50
1010	943	46500	02	SN C. COMARCALS PER FUNCIONAMENT	0,00	0,00	0,00	0,00	0,00	390.147,27	0,00	0,00	0,00	390.147,27
1010	943	76500	02	SN CONSELLS COMARCALS PROGRAMES INVERSION	0,00	0,00	0,00	0,00	0,00	1.780.122,80	0,00	0,00	0,00	1.780.122,80
1010	**943**			**Transferències a altres entitats locals.**	**0,00**	**0,00**	**0,00**	**0,00**	**0,00**	**2.312.982,57**	**0,00**	**0,00**	**0,00**	**2.312.982,57**
1010				**Actuacions Integrals al Territori i Coope**	**1.896.170,12**	**416.768,36**	**0,00**	**340.000,00**	**0,00**	**65.656.554,21**	**0,00**	**-559.610,12**	**0,00**	**67.749.882,57**

MODIFICACIONS DE CRÈDIT. PRESSUPOST CORRENT

Per Ap.Press.: Orgànica + Programa + Econòmica

Org.	Prog.	Econ.	Sp.	Descripció	Crèdits extraordinaris	Suplements de crèdit	Ampliacions de crèdit	Transferències de crèdit: Transferències de crèdit positives	Transferències de crèdit: Transferències de crèdit negatives	Incorporacions de romanents de crèdit	Crèdits generats per ingressos	Baixes per anul.lació	Ajustos per pròrroga	Total modificacions
1011	920	12000	01	SOUS GRUP A1	0,00	2.036,45	0,00	0,00	0,00	0,00	0,00	0,00	0,00	2.036,45
1011	920	12003	01	SOUS GRUP C1	0,00	30.673,14	0,00	0,00	0,00	0,00	0,00	0,00	0,00	30.673,14
1011	920	12004	01	SOUS GRUP C2	0,00	3.814,57	0,00	0,00	0,00	0,00	0,00	0,00	0,00	3.814,57
1011	920	12009	01	ALTRES RETRIBUCIONS BÀSIQUES FUNCIONARIS	0,00	16.686,07	0,00	0,00	0,00	0,00	0,00	0,00	0,00	16.686,07
1011	920	12100	01	COMPLEMENT DE DESTÍ	0,00	22.893,85	0,00	0,00	0,00	0,00	0,00	0,00	0,00	22.893,85
1011	920	12101	01	COMPLEMENT ESPECÍFIC	0,00	37.981,77	0,00	0,00	0,00	0,00	0,00	0,00	0,00	37.981,77
1011	920	12103	01	ALTRES COMPLEMENTS FUNCIONARIS	0,00	7.694,35	0,00	0,00	0,00	0,00	0,00	0,00	0,00	7.694,35
1011	920	13000	01	RETRIBUCIONS BÀSIQUES PERSONAL LABORAL FI	0,00	0,00	0,00	0,00	0,00	0,00	0,00	-81.389,64	0,00	-81.389,64
1011	920	16000	01	QUOTA SEGURETAT SOCIAL	0,00	9.675,49	0,00	0,00	0,00	0,00	0,00	0,00	0,00	9.675,49
1011	**920**			**Administració general.**	**0,00**	**131.455,69**	**0,00**	**0,00**	**0,00**	**0,00**	**0,00**	**-81.389,64**	**0,00**	**50.066,05**
1011	9231	13000	01	RETRIBUCIONS BÀSIQUES PERSONAL LABORAL FI	0,00	0,00	0,00	0,00	0,00	0,00	0,00	-10.326,49	0,00	-10.326,49
1011	9231	16000	01	QUOTA SEGURETAT SOCIAL	0,00	0,00	0,00	0,00	0,00	0,00	0,00	-3.407,74	0,00	-3.407,74
1011	**9231**			**Gestió del padró municipal d'habitants.**	**0,00**	**0,00**	**0,00**	**0,00**	**0,00**	**0,00**	**0,00**	**-13.734,23**	**0,00**	**-13.734,23**
1011				**Secretaria i Intervenció Municipal**	**0,00**	**131.455,69**	**0,00**	**0,00**	**0,00**	**0,00**	**0,00**	**-95.123,87**	**0,00**	**36.331,82**

MODIFICACIONS DE CRÈDIT. PRESSUPOST CORRENT

Per Ap.Press.: Orgànica + Programa + Econòmica

Org.	Prog.	Econ.	Sp.	Descripció	Crèdits extraordinaris	Suplements de crèdit	Ampliacions de crèdit	Transferències de crèdit: Transferències de crèdit positives	Transferències de crèdit: Transferències de crèdit negatives	Incorporacions de romanents de crèdit	Crèdits generats per ingressos	Baixes per anul.lació	Ajustos per pròrroga	Total modificacions
1013	931	12001	01	SOUS GRUP A2	0,00	117,39	0,00	0,00	0,00	0,00	0,00	0,00	0,00	117,39
1013	931	12003	01	SOUS GRUP C1	0,00	88,14	0,00	0,00	0,00	0,00	0,00	0,00	0,00	88,14
1013	931	12009	01	ALTRES RETRIBUCIONS BÀSIQUES FUNCIONARIS	0,00	84,49	0,00	0,00	0,00	0,00	0,00	0,00	0,00	84,49
1013	931	12100	01	COMPLEMENT DE DESTÍ	0,00	110,74	0,00	0,00	0,00	0,00	0,00	0,00	0,00	110,74
1013	931	12101	01	COMPLEMENT ESPECÍFIC	0,00	195,99	0,00	0,00	0,00	0,00	0,00	0,00	0,00	195,99
1013	931	12103	01	ALTRES COMPLEMENTS FUNCIONARIS	0,00	38,43	0,00	0,00	0,00	0,00	0,00	0,00	0,00	38,43
1013	931	16000	01	QUOTA SEGURETAT SOCIAL	0,00	190,56	0,00	0,00	0,00	0,00	0,00	0,00	0,00	190,56
1013	**931**			**Política econòmica i fiscal.**	**0,00**	**825,74**	**0,00**	**0,00**	**0,00**	**0,00**	**0,00**	**0,00**	**0,00**	**825,74**
1013				**Serveis econòmics municipals**	**0,00**	**825,74**	**0,00**	**0,00**	**0,00**	**0,00**	**0,00**	**0,00**	**0,00**	**825,74**

MODIFICACIONS DE CRÈDIT. PRESSUPOST CORRENT

Per Ap.Press.: Orgànica + Programa + Econòmica

Org.	Prog.	Econ.	Sp.	Descripció	Crèdits extraordinaris	Suplements de crèdit	Ampliacions de crèdit	Transferències de crèdit: Transferències de crèdit positives	Transferències de crèdit: Transferències de crèdit negatives	Incorporacions de romanents de crèdit	Crèdits generats per ingressos	Baixes per anul.lació	Ajustos per pròrroga	Total modificacions
1014	150	12001	01	SOUS GRUP A2	0,00	117,39	0,00	0,00	0,00	0,00	0,00	0,00	0,00	117,39
1014	150	12009	01	ALTRES RETRIBUCIONS BÀSIQUES FUNCIONARIS	0,00	55,39	0,00	0,00	0,00	0,00	0,00	0,00	0,00	55,39
1014	150	12100	01	COMPLEMENT DE DESTÍ	0,00	62,41	0,00	0,00	0,00	0,00	0,00	0,00	0,00	62,41
1014	150	12101	01	COMPLEMENT ESPECÍFIC	0,00	158,21	0,00	0,00	0,00	0,00	0,00	0,00	0,00	158,21
1014	150	12103	01	ALTRES COMPLEMENTS FUNCIONARIS	0,00	26,13	0,00	0,00	0,00	0,00	0,00	0,00	0,00	26,13
1014	150	13000	01	RETRIBUCIONS BÀSIQUES PERSONAL LABORAL FI	0,00	36.693,50	0,00	0,00	0,00	0,00	0,00	0,00	0,00	36.693,50
1014	150	16000	01	QUOTA SEGURETAT SOCIAL	0,00	125,86	0,00	0,00	0,00	0,00	0,00	0,00	0,00	125,86
1014	**150**			**Administració general d'habitatge i urban**	**0,00**	**37.238,89**	**0,00**	**0,00**	**0,00**	**0,00**	**0,00**	**0,00**	**0,00**	**37.238,89**
1014	151	22799	01	REDACCIÓ PROJECTES D'ARQUITECTURA	0,00	4.569,48	0,00	0,00	0,00	0,00	0,00	0,00	0,00	4.569,48
1014	151	22799	02	REDACCIÓ PROJECTES D'ARQUITECTURA	0,00	0,00	0,00	0,00	0,00	3.534,00	0,00	0,00	0,00	3.534,00
1014	151	63900	01	EQUIPAMENT TÈCNIC ARQUITECTURA	0,00	195,90	0,00	0,00	0,00	0,00	0,00	0,00	0,00	195,90
1014	151	63900	02	EQUIPAMENT TÈCNIC ARQUITECTURA	0,00	0,00	0,00	0,00	0,00	1.000,00	0,00	0,00	0,00	1.000,00
1014	**151**			**Urbanisme: planejament, gestió, execució**	**0,00**	**4.765,38**	**0,00**	**0,00**	**0,00**	**4.534,00**	**0,00**	**0,00**	**0,00**	**9.299,38**
1014				**Arquitectura municipal**	**0,00**	**42.004,27**	**0,00**	**0,00**	**0,00**	**4.534,00**	**0,00**	**0,00**	**0,00**	**46.538,27**

MODIFICACIONS DE CRÈDIT. PRESSUPOST CORRENT

Per Ap.Press.: Orgànica + Programa + Econòmica

Org.	Prog.	Econ.	Sp.	Descripció	Crèdits extraordinaris	Suplements de crèdit	Ampliacions de crèdit	Transferències de crèdit: Transferències de crèdit positives	Transferències de crèdit: Transferències de crèdit negatives	Incorporacions de romanents de crèdit	Crèdits generats per ingressos	Baixes per anul.lació	Ajustos per pròrroga	Total modificacions
1020	920	12000	01	SOUS GRUP A1	0,00	135,76	0,00	0,00	0,00	0,00	0,00	0,00	0,00	135,76
1020	920	12009	01	ALTRES RETRIBUCIONS BÀSIQUES	0,00	63,79	0,00	0,00	0,00	0,00	0,00	0,00	0,00	63,79
1020	920	12100	01	COMPLEMENT DE DESTÍ	0,00	71,36	0,00	0,00	0,00	0,00	0,00	0,00	0,00	71,36
1020	920	12101	01	COMPLEMENT ESPECÍFIC	0,00	195,99	0,00	0,00	0,00	0,00	0,00	0,00	0,00	195,99
1020	920	12103	01	ALTRES COMPLEMENTS FUNCIONARIS	0,00	31,60	0,00	0,00	0,00	0,00	0,00	0,00	0,00	31,60
1020	920	16000	01	QUOTA SEGURETAT SOCIAL	0,00	149,55	0,00	0,00	0,00	0,00	0,00	0,00	0,00	149,55
1020	920	22606	02	ORGANITZACIÓ PROGRAMES FORMACIÓ	0,00	0,00	0,00	0,00	0,00	5.445,00	0,00	0,00	0,00	5.445,00
1020	**920**			**Administració general.**	**0,00**	**648,05**	**0,00**	**0,00**	**0,00**	**5.445,00**	**0,00**	**0,00**	**0,00**	**6.093,05**
1020				**Formació**	**0,00**	**648,05**	**0,00**	**0,00**	**0,00**	**5.445,00**	**0,00**	**0,00**	**0,00**	**6.093,05**

MODIFICACIONS DE CRÈDIT. PRESSUPOST CORRENT

Per Ap.Press.: Orgànica + Programa + Econòmica

Org.	Prog.	Econ.	Sp.	Descripció	Crèdits extraordinaris	Suplements de crèdit	Ampliacions de crèdit	Transferències de crèdit: Transferències de crèdit positives	Transferències de crèdit: Transferències de crèdit negatives	Incorporacions de romanents de crèdit	Crèdits generats per ingressos	Baixes per anul.lació	Ajustos per pròrroga	Total modificacions
1200	133	76263	02	SN AJUNTAMENT CORNUDELLA. ESTACIONAMENTS	0,00	0,00	0,00	0,00	0,00	100.000,00	0,00	0,00	0,00	100.000,00
1200	**133**			**Ordenació del trànsit i de l'estacionamen**	**0,00**	**0,00**	**0,00**	**0,00**	**0,00**	**100.000,00**	**0,00**	**0,00**	**0,00**	**100.000,00**
1200	150	12000	01	SOUS GRUP A1	0,00	678,82	0,00	0,00	0,00	0,00	0,00	0,00	0,00	678,82
1200	150	12009	01	ALTRES RETRIBUCIONS BÀSIQUES	0,00	489,63	0,00	0,00	0,00	0,00	0,00	0,00	0,00	489,63
1200	150	12100	01	COMPLEMENT DE DESTÍ	0,00	668,84	0,00	0,00	0,00	0,00	0,00	0,00	0,00	668,84
1200	150	12101	01	COMPLEMENT ESPECÍFIC	0,00	1.570,28	0,00	0,00	0,00	0,00	0,00	0,00	0,00	1.570,28
1200	150	12103	01	ALTRES COMPLEMENTS FUNCIONARIS	0,00	279,80	0,00	0,00	0,00	0,00	0,00	0,00	0,00	279,80
1200	150	16000	01	QUOTA SEGURETAT SOCIAL	0,00	1.106,21	0,00	0,00	0,00	0,00	0,00	0,00	0,00	1.106,21
1200	150	22699	01	DESPESES ESPECIALS	0,00	170,24	0,00	0,00	0,00	0,00	0,00	0,00	0,00	170,24
1200	150	22706	01	ESTUDIS I TREBALLS TÈCNICS	0,00	25.801,02	0,00	0,00	0,00	0,00	0,00	0,00	0,00	25.801,02
1200	150	22706	02	ESTUDIS I TREBALLS TÈCNICS	0,00	0,00	0,00	0,00	0,00	375.375,66	0,00	0,00	0,00	375.375,66
1200	150	22799	02	REDACCIÓ DE PROJECTES D'ENGINYERIA	0,00	0,00	0,00	0,00	0,00	158.394,64	0,00	0,00	0,00	158.394,64
1200	150	63900	01	EQUIPAMENT TÈCNIC ENGINYERIA	0,00	495,00	0,00	0,00	0,00	0,00	0,00	0,00	0,00	495,00
1200	150	63900	02	EQUIPAMENT TÈCNIC ENGINYERIA	0,00	0,00	0,00	0,00	0,00	39.777,91	0,00	0,00	0,00	39.777,91
1200	**150**			**Administració general d'habitatge i urban**	**0,00**	**31.259,84**	**0,00**	**0,00**	**0,00**	**573.548,21**	**0,00**	**0,00**	**0,00**	**604.808,05**
1200	151	45109	01	SN UAB. INVENTARI DE DÈFICIT DE SERVEIS E	10.000,00	0,00	0,00	0,00	0,00	0,00	0,00	0,00	0,00	10.000,00
1200	151	76203	02	PROGRAMA AJUTS PLANEJAMENT MUNICIPAL	0,00	0,00	0,00	0,00	0,00	34.729,85	0,00	0,00	0,00	34.729,85
1200	**151**			**Urbanisme: planejament, gestió, execució**	**10.000,00**	**0,00**	**0,00**	**0,00**	**0,00**	**34.729,85**	**0,00**	**0,00**	**0,00**	**44.729,85**
1200	165	76273	02	SN AJUNTAMENT DE MASDENVERGE. MILLORES EN	0,00	0,00	0,00	0,00	0,00	45.000,00	0,00	0,00	0,00	45.000,00
1200	165	76276	02	SN AJUNTAMENT DE BRÀFIM. OBRES D'ADEQUACI	0,00	0,00	0,00	0,00	0,00	30.000,00	0,00	0,00	0,00	30.000,00

MODIFICACIONS DE CRÈDIT. PRESSUPOST CORRENT

Per Ap.Press.: Orgànica + Programa + Econòmica

Org.	Prog.	Econ.	Sp.	Descripció	Crèdits extraordinaris	Suplements de crèdit	Ampliacions de crèdit	Transferències de crèdit positives	Transferències de crèdit negatives	Incorporacions de romanents de crèdit	Crèdits generats per ingressos	Baixes per anul.lació	Ajustos per pròrroga	Total modificacions
								Transferències de crèdit						
1200	165	76277	02	SN AJUNTAMENT DE CASERES. MILLORES A L'EN	0,00	0,00	0,00	0,00	0,00	25.000,00	0,00	0,00	0,00	25.000,00
1200	165	76278	02	SN AJUNTAMENT DE XERTA. MILLORES A L'ENLL	0,00	0,00	0,00	0,00	0,00	25.000,00	0,00	0,00	0,00	25.000,00
1200	**165**			**Enllumenat públic.**	**0,00**	**0,00**	**0,00**	**0,00**	**0,00**	**125.000,00**	**0,00**	**0,00**	**0,00**	**125.000,00**
1200	170	12001	01	SOUS GRUP A2	0,00	117,39	0,00	0,00	0,00	0,00	0,00	0,00	0,00	117,39
1200	170	12009	01	ALTRES RETRIBUCIONS BÀSIQUES	0,00	55,39	0,00	0,00	0,00	0,00	0,00	0,00	0,00	55,39
1200	170	12100	01	COMPLEMENT DE DESTÍ	0,00	62,41	0,00	0,00	0,00	0,00	0,00	0,00	0,00	62,41
1200	170	12101	01	COMPLEMENT ESPECÍFIC	0,00	158,21	0,00	0,00	0,00	0,00	0,00	0,00	0,00	158,21
1200	170	12103	01	ALTRES COMPLEMENTS FUNCIONARIS	0,00	26,13	0,00	0,00	0,00	0,00	0,00	0,00	0,00	26,13
1200	170	16000	01	QUOTA SEGURETAT SOCIAL	0,00	125,86	0,00	0,00	0,00	0,00	0,00	0,00	0,00	125,86
1200	170	22606	01	JORNADES I ACTIVITATS DE PARTICIPACIÓ	10.000,00	0,00	0,00	0,00	0,00	0,00	0,00	0,00	0,00	10.000,00
1200	170	22706	01	ESTUDIS I TREBALLS TÈCNICS	0,00	228.452,00	0,00	0,00	0,00	0,00	0,00	0,00	0,00	228.452,00
1200	170	22706	02	ESTUDIS I TREBALLS TÈCNICS	0,00	0,00	0,00	0,00	0,00	163.745,50	0,00	0,00	0,00	163.745,50
1200	170	48184	02	SN CEN TAULA DEL FRANCOLÍ	0,00	0,00	0,00	0,00	0,00	5.000,00	0,00	0,00	0,00	5.000,00
1200	170	62300	02	MAQUINÀRIA, EINES I ÚTILS	0,00	0,00	0,00	0,00	0,00	1.000,00	0,00	0,00	0,00	1.000,00
1200	170	76225	01	SN AJUNTAMENT DELTEBRE. OBRES EXECUCIÓ PA	0,00	100.000,00	0,00	0,00	0,00	0,00	0,00	0,00	0,00	100.000,00
1200	170	76225	02	SN AJUNTAMENT DELTEBRE ADEQUACIÓ PARC FLU	0,00	0,00	0,00	0,00	0,00	50.000,00	0,00	0,00	0,00	50.000,00
1200	**170**			**Administració general del medi ambient.**	**10.000,00**	**328.997,39**	**0,00**	**0,00**	**0,00**	**219.745,50**	**0,00**	**0,00**	**0,00**	**558.742,89**
1200	171	46702	02	SN CONSORCI DE LA SERRA DE LLABERIA. PREV	0,00	0,00	0,00	0,00	0,00	24.000,00	0,00	0,00	0,00	24.000,00
1200	**171**			**Parcs i jardins.**	**0,00**	**0,00**	**0,00**	**0,00**	**0,00**	**24.000,00**	**0,00**	**0,00**	**0,00**	**24.000,00**
1200	172	21000	01	APORTACIÓ CONSERVACIÓ I MANTENIMENT ALBER	0,00	287,80	0,00	0,00	0,00	0,00	0,00	0,00	0,00	287,80
1200	172	21000	02	APORTACIÓ CONSERVACIÓ I MANTENIMENT ALBER	0,00	0,00	0,00	0,00	0,00	2.589,40	0,00	0,00	0,00	2.589,40
1200	172	21001	01	APORTACIÓ CONSERVACIÓ DE BOSCOS AIGUAMÚRC	0,00	2.299,00	0,00	0,00	0,00	0,00	0,00	0,00	0,00	2.299,00
1200	172	46200	01	PREVENCIÓ D'INCENDIS FORESTALS	0,00	50.000,00	0,00	0,00	0,00	0,00	0,00	0,00	0,00	50.000,00

MODIFICACIONS DE CRÈDIT. PRESSUPOST CORRENT

Per Ap.Press.: Orgànica + Programa + Econòmica

Org.	Prog.	Econ.	Sp.	Descripció	Crèdits extraordinaris	Suplements de crèdit	Ampliacions de crèdit	Transferències de crèdit positives	Transferències de crèdit negatives	Incorporacions de romanents de crèdit	Crèdits generats per ingressos	Baixes per anul.lació	Ajustos per pròrroga	Total modificacions
								Transferències de crèdit						
1200	172	46200	02	PREVENCIÓ D'INCENDIS FORESTALS	0,00	0,00	0,00	0,00	0,00	298.297,05	0,00	0,00	0,00	298.297,05
1200	172	46205	02	SN AJUNTAMENT DE FLIX. RESERVA NATURAL SE	0,00	0,00	0,00	0,00	0,00	12.000,00	0,00	0,00	0,00	12.000,00
1200	172	46229	02	SN AMB L'AJUNTAMENT DE TIVISSA INCENDIS F	0,00	0,00	0,00	0,00	0,00	27.000,00	0,00	0,00	0,00	27.000,00
1200	172	46230	02	SN AJUNTAMENT D'AIGUAMÚRCIA. RESIDUS I VI	0,00	0,00	0,00	0,00	0,00	6.200,00	0,00	0,00	0,00	6.200,00
1200	172	46233	02	SN AJUNTAMENT DE MARÇÀ PROJECTE TORTUGA M	0,00	0,00	0,00	0,00	0,00	10.000,00	0,00	0,00	0,00	10.000,00
1200	172	46237	02	SN AJUNTAMENT DEL MONTMELL. ÀREA RECREATI	0,00	0,00	0,00	0,00	0,00	9.218,76	0,00	0,00	0,00	9.218,76
1200	172	46511	02	SN C.C. CONCA DE BARBERÀ. SENYALITZACIÓ 1	0,00	0,00	0,00	0,00	0,00	6.000,00	0,00	0,00	0,00	6.000,00
1200	172	46704	02	SN AMB EL CENTRE TECNOLÒGIC FORESTAL PER	0,00	0,00	0,00	0,00	0,00	16.424,00	0,00	0,00	0,00	16.424,00
1200	172	46708	01	SN CENTRE DE CIÈNCIA I TECNOLOGIA FORESTA	17.000,00	0,00	0,00	0,00	0,00	0,00	0,00	0,00	0,00	17.000,00
1200	172	46709	01	SN CENTRE DE CIÈNCIA I TECNOLOGIA FORESTA	18.000,00	0,00	0,00	0,00	0,00	0,00	0,00	0,00	0,00	18.000,00
1200	172	48000	01	PREVENCIÓ D'INCENDIS FORESTALS ADFs	0,00	21.670,84	0,00	0,00	0,00	0,00	0,00	0,00	0,00	21.670,84
1200	172	48000	02	PREVENCIÓ D'INCENDIS FORESTALS	0,00	0,00	0,00	0,00	0,00	28.329,16	0,00	0,00	0,00	28.329,16
1200	172	48113	02	SN PARC NATURAL DE LA SERRA DEL MONTSANT.	0,00	0,00	0,00	0,00	0,00	6.000,00	0,00	0,00	0,00	6.000,00
1200	172	48117	01	SN UNIÓ DE PAGESOS. EDUCACIÓ AMBIENTAL	25.000,00	0,00	0,00	0,00	0,00	0,00	0,00	0,00	0,00	25.000,00
1200	172	48118	02	APORTACIÓ PARC NATURAL DEL MONTSANT	0,00	0,00	0,00	0,00	0,00	15.000,00	0,00	0,00	0,00	15.000,00
1200	172	48119	02	APORTACIÓ AL PARATGE NATURAL D'INTERÈS NA	0,00	0,00	0,00	0,00	0,00	15.000,00	0,00	0,00	0,00	15.000,00
1200	172	48123	02	SN ASSOCIACIÓ BIOSCICAT PROTECCIÓ SOMERET	0,00	0,00	0,00	0,00	0,00	15.000,00	0,00	0,00	0,00	15.000,00
1200	172	48166	02	SN FUNDACIÓ PAU COSTA. EDUCACIÓ AMBIENTAL	0,00	0,00	0,00	0,00	0,00	6.000,00	0,00	0,00	0,00	6.000,00
1200	172	48908	02	SN ASSOCIACIÓ MEDIAMBIENTAL LA SÍNIA. CUS	0,00	0,00	0,00	0,00	0,00	6.000,00	0,00	0,00	0,00	6.000,00
1200	172	48946	02	SUBVECNIÓ ASSOCIACIÓ PRIORAT FOMENT CANDI	0,00	0,00	0,00	0,00	0,00	26.000,00	0,00	0,00	0,00	26.000,00
1200	172	48967	02	SN CENTRE DE RECUPERACIÓ D'ANIMALS MARINS	0,00	0,00	0,00	0,00	0,00	15.000,00	0,00	0,00	0,00	15.000,00
1200	172	48976	01	APORTACIÓ PARC NATURAL DELS PORTS	0,00	0,00	0,00	30.000,00	0,00	0,00	0,00	0,00	0,00	30.000,00
1200	172	75100	02	SN IDECE PER RECUPERACIÓ D'ESPECIES	0,00	0,00	0,00	0,00	0,00	20.000,00	0,00	0,00	0,00	20.000,00
1200	172	76271	02	SN AJUNTAMENT DE TIVISSA. RECUPERACIÓ ESP	0,00	0,00	0,00	0,00	0,00	30.000,00	0,00	0,00	0,00	30.000,00
1200	172	78000	02	APORTACIÓ PARC NATURAL DEL DELTA	0,00	0,00	0,00	0,00	0,00	15.000,00	0,00	0,00	0,00	15.000,00
1200	172	78001	01	APORTACIÓ PARC NATURAL DELS PORTS	0,00	0,00	0,00	0,00	-30.000,00	0,00	0,00	0,00	0,00	-30.000,00
1200	172	78001	02	APORTACIÓ PARC NATURAL DELS PORTS	0,00	0,00	0,00	0,00	0,00	15.000,00	0,00	0,00	0,00	15.000,00

MODIFICACIONS DE CRÈDIT. PRESSUPOST CORRENT

Per Ap.Press.: Orgànica + Programa + Econòmica

Org.	Prog.	Econ.	Sp.	Descripció	Crèdits extraordinaris	Suplements de crèdit	Ampliacions de crèdit	Transferències de crèdit positives	Transferències de crèdit negatives	Incorporacions de romanents de crèdit	Crèdits generats per ingressos	Baixes per anul.lació	Ajustos per pròrroga	Total modificacions
								Transferències de crèdit						
1200	**172**			**Protecció i millora del medi ambient.**	**60.000,00**	**74.257,64**	**0,00**	**30.000,00**	**-30.000,00**	**600.058,37**	**0,00**	**0,00**	**0,00**	**734.316,01**
1200	231	48169	02	SN ASSOCIACIÓ MALALTS DE PARKINSON. ACTIV	0,00	0,00	0,00	0,00	0,00	8.000,00	0,00	0,00	0,00	8.000,00
1200	231	78033	01	SN ASSOCIACIÓ FAMÍLIES PERSONES AMB DISCA	20.000,00	0,00	0,00	0,00	0,00	0,00	0,00	0,00	0,00	20.000,00
1200	**231**			**Assistència social primària.**	**20.000,00**	**0,00**	**0,00**	**0,00**	**0,00**	**8.000,00**	**0,00**	**0,00**	**0,00**	**28.000,00**
1200	241	47925	02	SN EI SOCIOLABORAL SERRA DE LLABERIA SL	0,00	0,00	0,00	0,00	0,00	25.000,00	0,00	0,00	0,00	25.000,00
1200	241	48000	01	SUBVENCIONS ENTITATS PER ACTUACIONS MEDIA	0,00	0,00	0,00	0,00	0,00	0,00	175.000,00	0,00	0,00	175.000,00
1200	241	48197	01	CONVENI COL.LABORACIÓ FUNDACIÓ BANCÀRIA L	175.000,00	0,00	0,00	0,00	0,00	0,00	0,00	0,00	0,00	175.000,00
1200	241	48901	02	SN ASSOCIACIÓ AURORA	0,00	0,00	0,00	0,00	0,00	43.000,00	0,00	0,00	0,00	43.000,00
1200	241	48902	02	SN FUNDACIÓ PRIVADA VENTALL	0,00	0,00	0,00	0,00	0,00	33.000,00	0,00	0,00	0,00	33.000,00
1200	241	48903	02	SN FUNDACIÓ ONADA	0,00	0,00	0,00	0,00	0,00	35.000,00	0,00	0,00	0,00	35.000,00
1200	241	48904	02	SN TALLER BAIX CAMP	0,00	0,00	0,00	0,00	0,00	30.000,00	0,00	0,00	0,00	30.000,00
1200	241	48905	02	SN FUNDACIÓ P. GINAC	0,00	0,00	0,00	0,00	0,00	30.000,00	0,00	0,00	0,00	30.000,00
1200	241	48907	02	SN FUNDACIÓ PRIVADA PERE MATA	0,00	0,00	0,00	0,00	0,00	30.000,00	0,00	0,00	0,00	30.000,00
1200	241	48908	02	SN FUNDACIÓ ASTRES TERRES DE L'EBRE	0,00	0,00	0,00	0,00	0,00	32.000,00	0,00	0,00	0,00	32.000,00
1200	241	48909	02	SN FUNDACIÓ APRODISCA	0,00	0,00	0,00	0,00	0,00	37.000,00	0,00	0,00	0,00	37.000,00
1200	241	48910	02	SN FUNDACIÓ FORMACIÓ I TREBALL	0,00	0,00	0,00	0,00	0,00	30.000,00	0,00	0,00	0,00	30.000,00
1200	241	48911	02	SN ENTRA COOPERATIVA D'INSERCIÓ	0,00	0,00	0,00	0,00	0,00	25.000,00	0,00	0,00	0,00	25.000,00
1200	**241**			**Foment de l'ocupació.**	**175.000,00**	**0,00**	**0,00**	**0,00**	**0,00**	**350.000,00**	**175.000,00**	**0,00**	**0,00**	**700.000,00**
1200	311	22706	01	ESTUDIS I TREBALLS TÈCNICS	0,00	797,15	0,00	0,00	0,00	0,00	0,00	0,00	0,00	797,15
1200	311	22706	02	ESTUDIS I TREBALLS TÈCNICS	0,00	0,00	0,00	0,00	0,00	151.281,60	0,00	0,00	0,00	151.281,60
1200	311	45100	02	SN UNIVERSITAT AUTÒNOMA DE BARCELONA XAR	0,00	0,00	0,00	0,00	0,00	15.000,00	0,00	0,00	0,00	15.000,00
1200	311	45101	02	SN UNIVERSITAT ROVIRA I VIRGILI. EQUIPAM	0,00	0,00	0,00	0,00	0,00	123.000,00	0,00	0,00	0,00	123.000,00
1200	311	46211	02	SUBVENCIONS PROTECCIÓ SP SEGURETAT ZONES	0,00	0,00	0,00	0,00	0,00	767.235,94	0,00	0,00	0,00	767.235,94
1200	311	46213	02	SUBVENCIONS PROTECCIÓ SP AIGUA	0,00	0,00	0,00	0,00	0,00	298.946,35	0,00	0,00	0,00	298.946,35

MODIFICACIONS DE CRÈDIT. PRESSUPOST CORRENT

Per Ap.Press.: Orgànica + Programa + Econòmica

Org.	Prog.	Econ.	Sp.	Descripció	Crèdits extraordinaris	Suplements de crèdit	Ampliacions de crèdit	Transferències de crèdit (Transferències de crèdit) positives	Transferències de crèdit (Transferències de crèdit) negatives	Incorporacions de romanents de crèdit	Crèdits generats per ingressos	Baixes per anul.lació	Ajustos per pròrroga	Total modificacions
1200	311	46214	01	SUBVENCIONS PROTECCIÓ SP PERIDOMÈSTICS I	0,00	80.116,14	0,00	0,00	0,00	0,00	0,00	0,00	0,00	80.116,14
1200	311	46214	02	SUBVENCIONS PROTECCIÓ SP PERIDOMÈSTICS	0,00	0,00	0,00	0,00	0,00	421.811,62	0,00	0,00	0,00	421.811,62
1200	311	46700	02	SN COPATE	0,00	0,00	0,00	0,00	0,00	50.000,00	0,00	0,00	0,00	50.000,00
1200	311	46701	02	SN COPATE MOSCA NEGRA	0,00	0,00	0,00	0,00	0,00	100.000,00	0,00	0,00	0,00	100.000,00
1200	311	48170	02	SN AFANOC. PROGRAMA D'ATENCIÓ NENS CÀNCER	0,00	0,00	0,00	0,00	0,00	30.000,00	0,00	0,00	0,00	30.000,00
1200	311	48900	02	AJUTS ENTITATS PROTECTORES D'ANIMALS SENS	0,00	0,00	0,00	0,00	0,00	14.996,18	0,00	0,00	0,00	14.996,18
1200	311	48901	01	AJUTS ENTITATS PROTECTORES D'ANIMALS AMB	0,00	2.417,74	0,00	0,00	0,00	0,00	0,00	0,00	0,00	2.417,74
1200	311	48901	02	AJUTS ENTITATS PROTECTORES ANIMALS	0,00	0,00	0,00	0,00	0,00	129.987,00	0,00	0,00	0,00	129.987,00
1200	311	48904	02	SN LLIGA CONTRA EL CÀNCER. PROGRAMA DE PR	0,00	0,00	0,00	0,00	0,00	30.000,00	0,00	0,00	0,00	30.000,00
1200	311	48905	01	SN FUNDACIO CATALANA ESPLAI. PROGRAMA ORD	0,00	10.000,00	0,00	0,00	0,00	0,00	0,00	0,00	0,00	10.000,00
1200	311	48905	02	SN FUNDACIÓ CATALANA DE L'ESPLAI	0,00	0,00	0,00	0,00	0,00	30.000,00	0,00	0,00	0,00	30.000,00
1200	311	48906	02	SN FUNDACIÓ THAO NUTRICIÓ INFANTIL	0,00	0,00	0,00	0,00	0,00	22.664,11	0,00	0,00	0,00	22.664,11
1200	311	48951	02	SN FUNDACIÓ LLIGA INVESTIGACIÓ I PREVENCI	0,00	0,00	0,00	0,00	0,00	45.000,00	0,00	0,00	0,00	45.000,00
1200	311	48961	01	SN FEDERACIÓ SALUT MENTAL DE CATALUNYA	0,00	10.000,00	0,00	0,00	0,00	0,00	0,00	0,00	0,00	10.000,00
1200	311	48961	02	SN AMB LA FEDERACIÓ DE SALUT MENTAL DE CA	0,00	0,00	0,00	0,00	0,00	30.000,00	0,00	0,00	0,00	30.000,00
1200	311	65000	02	INSTAL·LACIONS PARCS DE SALUT	0,00	0,00	0,00	0,00	0,00	4.709,70	0,00	0,00	0,00	4.709,70
1200	311	75001	02	SN DEPARTAMENT D'INTERIOR GENERALITAT. CO	0,00	0,00	0,00	0,00	0,00	50.000,00	0,00	0,00	0,00	50.000,00
1200	311	75101	01	SN CENTRE DE SIMULACIÓ - ADQUISICIÓ D'UN	20.000,00	0,00	0,00	0,00	0,00	0,00	0,00	0,00	0,00	20.000,00
1200	311	76200	02	SUBVENCIONS PROTECCIÓ SP AIGUA DE CONSUM	0,00	0,00	0,00	0,00	0,00	298.932,33	0,00	0,00	0,00	298.932,33
1200	311	78925	01	SN ASSOCIACIÓ ALZHEIMER TERRES DE L'EBRE.	10.000,00	0,00	0,00	0,00	0,00	0,00	0,00	0,00	0,00	10.000,00
1200	**311**			**Protecció de la salubritat pública.**	**30.000,00**	**103.331,03**	**0,00**	**0,00**	**0,00**	**2.613.564,83**	**0,00**	**0,00**	**0,00**	**2.746.895,86**
1200	312	76200	01	INVERSIONS I MILLORES CONSULTORIS MÈDICS	0,00	16.556,45	0,00	0,00	0,00	0,00	0,00	0,00	0,00	16.556,45
1200	312	76200	02	INVERSIONS I MILLORES CONSULTORIS MÈDICS	0,00	0,00	0,00	0,00	0,00	304.444,73	0,00	0,00	0,00	304.444,73
1200	312	78900	01	SN CREU ROJA. TELEASSISTÈNCIA I BANC DE S	0,00	30.000,00	0,00	0,00	0,00	0,00	0,00	0,00	0,00	30.000,00
1200	312	78900	02	SN CREU ROJA. TELEASSISTÈNCIA I BANC DE S	0,00	0,00	0,00	0,00	0,00	50.000,00	0,00	0,00	0,00	50.000,00

MODIFICACIONS DE CRÈDIT. PRESSUPOST CORRENT

Per Ap.Press.: Orgànica + Programa + Econòmica

Org.	Prog.	Econ.	Sp.	Descripció	Crèdits extraordinaris	Suplements de crèdit	Ampliacions de crèdit	Transferències de crèdit positives	Transferències de crèdit negatives	Incorporacions de romanents de crèdit	Crèdits generats per ingressos	Baixes per anul.lació	Ajustos per pròrroga	Total modificacions
								Transferències de crèdit						
1200	**312**			**Hospitals, serveis assistencials i centre**	**0,00**	**46.556,45**	**0,00**	**0,00**	**0,00**	**354.444,73**	**0,00**	**0,00**	**0,00**	**401.001,18**
1200	336	22602	02	PLA DE COMUNICACIÓ OPERACIÓ BARONIA ESCOR	0,00	0,00	0,00	0,00	0,00	7.500,00	0,00	0,00	0,00	7.500,00
1200	336	22706	02	REDACCIÓ PROJECTES OPRACIÓ BARONIA ESCORN	0,00	0,00	0,00	0,00	0,00	42.857,50	0,00	0,00	0,00	42.857,50
1200	336	22799	01	REDACCIÓ PROJECTES OPERACIÓ BARONIA ESCOR	0,00	88.600,00	0,00	0,00	0,00	0,00	0,00	0,00	0,00	88.600,00
1200	336	61900	01	RESTAURACIÓ I CONSOLIDACIÓ ELEMENTS PATRI	0,00	80.140,79	0,00	0,00	0,00	0,00	0,00	0,00	0,00	80.140,79
1200	336	61900	02	RESTAURACIÓ I CONSOLIDACIÓ ELEMENTS PATRI	0,00	0,00	0,00	0,00	0,00	96.802,82	0,00	0,00	0,00	96.802,82
1200	336	61901	02	ABASTASMENT D'AIGUA I ORDENACIÓ ENTORN NA	0,00	0,00	0,00	0,00	0,00	1.012.242,46	0,00	0,00	0,00	1.012.242,46
1200	336	61903	01	ACTUACIONS ESPAI CULTURAL CASTELL-MONESTI	1.000.000,00	650.000,00	0,00	0,00	0,00	0,00	0,00	0,00	0,00	1.650.000,00
1200	**336**			**Protecció i gestió del patrimoni historic**	**1.000.000,00**	**818.740,79**	**0,00**	**0,00**	**0,00**	**1.159.402,78**	**0,00**	**0,00**	**0,00**	**2.978.143,57**
1200	337	76257	02	SN AJUNTAMENT DLE MONTMELL CAMÍ ÀREA RECR	0,00	0,00	0,00	0,00	0,00	48.740,69	0,00	0,00	0,00	48.740,69
1200	**337**			**Instal·lacions d'ocupació del temps lliur**	**0,00**	**0,00**	**0,00**	**0,00**	**0,00**	**48.740,69**	**0,00**	**0,00**	**0,00**	**48.740,69**
1200	415	48965	02	SN FEDERACIÓ TERRITORIAL DE PESCADORS DE	0,00	0,00	0,00	0,00	0,00	48.000,00	0,00	0,00	0,00	48.000,00
1200	**415**			**Protecció i desenvolupament dels recursos**	**0,00**	**0,00**	**0,00**	**0,00**	**0,00**	**48.000,00**	**0,00**	**0,00**	**0,00**	**48.000,00**
1200	419	46702	02	SN AJUNTAMENT DE REUS. CENTRE DESENVOLUPA	0,00	0,00	0,00	0,00	0,00	25.000,00	0,00	0,00	0,00	25.000,00
1200	419	48901	02	SN JOVES AGRICULTORS I RAMADERS DE CATALU	0,00	0,00	0,00	0,00	0,00	16.000,00	0,00	0,00	0,00	16.000,00
1200	**419**			**Altres actuacions en agricultura, ramader**	**0,00**	**0,00**	**0,00**	**0,00**	**0,00**	**41.000,00**	**0,00**	**0,00**	**0,00**	**41.000,00**
1200	425	22602	01	PLA DE COMUNICACIÓ I DIFUSIO XARXA CALOR	0,00	47.190,00	0,00	0,00	0,00	0,00	0,00	0,00	0,00	47.190,00
1200	425	22602	02	PLA DIFUSIÓ I SENSIBILITZACIÓ XARXA CALOR	0,00	0,00	0,00	0,00	0,00	4.537,50	0,00	0,00	0,00	4.537,50
1200	425	46200	01	SUBVENCIONS AJUNTAMENTS EFICIÈNCIA ENERGÈ	0,00	400.000,00	0,00	0,00	-500.000,00	0,00	0,00	0,00	0,00	-100.000,00
1200	425	46600	02	SN MESA ALCALDES DESENVOLUPAMENT ENERGIA	0,00	0,00	0,00	0,00	0,00	10.000,00	0,00	0,00	0,00	10.000,00
1200	425	65000	01	OBRES XARXA CALOR PROXIMITAT	0,00	1.278.345,70	0,00	0,00	0,00	0,00	0,00	0,00	0,00	1.278.345,70
1200	425	76200	01	SUBVENCIONS AJUNTAMENTS EFICIÈNCIA ENERGÈ	0,00	13.152,00	0,00	500.000,00	0,00	0,00	0,00	0,00	0,00	513.152,00
1200	425	76200	02	SUBVENCIONS AJUNTAMENTS PER TRANSICIÓ ENE	0,00	0,00	0,00	0,00	0,00	500.000,00	0,00	0,00	0,00	500.000,00

MODIFICACIONS DE CRÈDIT. PRESSUPOST CORRENT

Per Ap.Press.: Orgànica + Programa + Econòmica

Org.	Prog.	Econ.	Sp.	Descripció	Crèdits extraordinaris	Suplements de crèdit	Ampliacions de crèdit	Transferències de crèdit: Transferències de crèdit positives	Transferències de crèdit: Transferències de crèdit negatives	Incorporacions de romanents de crèdit	Crèdits generats per ingressos	Baixes per anul.lació	Ajustos per pròrroga	Total modificacions
1200	**425**			**Energia.**	**0,00**	**1.738.687,70**	**0,00**	**500.000,00**	**-500.000,00**	**514.537,50**	**0,00**	**0,00**	**0,00**	**2.253.225,20**
1200	920	48124	02	SN ASSOCIACIÓ ENGINYERS TELECOMUNICACIONS	0,00	0,00	0,00	0,00	0,00	19.680,00	0,00	0,00	0,00	19.680,00
1200	**920**			**Administració general.**	**0,00**	**0,00**	**0,00**	**0,00**	**0,00**	**19.680,00**	**0,00**	**0,00**	**0,00**	**19.680,00**
1200				**Medi Ambient, Salut Pública, Enginyeria M**	**1.305.000,00**	**3.141.830,84**	**0,00**	**530.000,00**	**-530.000,00**	**6.834.452,46**	**175.000,00**	**0,00**	**0,00**	**11.456.283,30**

MODIFICACIONS DE CRÈDIT. PRESSUPOST CORRENT

Per Ap.Press.: Orgànica + Programa + Econòmica

Org.	Prog.	Econ.	Sp.	Descripció	Crèdits extraordinaris	Suplements de crèdit	Ampliacions de crèdit	Transferències de crèdit: Transferències de crèdit positives	Transferències de crèdit: Transferències de crèdit negatives	Incorporacions de romanents de crèdit	Crèdits generats per ingressos	Baixes per anul.lació	Ajustos per pròrroga	Total modificacions

MODIFICACIONS DE CRÈDIT. PRESSUPOST CORRENT

Per Ap.Press.: Orgànica + Programa + Econòmica

Org.	Prog.	Econ.	Sp.	Descripció	Crèdits extraordinaris	Suplements de crèdit	Ampliacions de crèdit	Transferències de crèdit: Transferències de crèdit positives	Transferències de crèdit: Transferències de crèdit negatives	Incorporacions de romanents de crèdit	Crèdits generats per ingressos	Baixes per anul.lació	Ajustos per pròrroga	Total modificacions
2011	333	12003	01	SOUS GRUP C1	0,00	88,14	0,00	0,00	0,00	0,00	0,00	0,00	0,00	88,14
2011	333	12009	01	ALTRES RETRIBUCIONS BÀSIQUES	0,00	40,33	0,00	0,00	0,00	0,00	0,00	0,00	0,00	40,33
2011	333	12100	01	COMPLEMENT DE DESTÍ	0,00	53,83	0,00	0,00	0,00	0,00	0,00	0,00	0,00	53,83
2011	333	12101	01	COMPLEMENT ESPECÍFIC	0,00	94,45	0,00	0,00	0,00	0,00	0,00	0,00	0,00	94,45
2011	333	12103	01	ALTRES COMPLEMENTS FUNCIONARIS	0,00	17,54	0,00	0,00	0,00	0,00	0,00	0,00	0,00	17,54
2011	333	16000	01	QUOTA SEGURETAT SOCIAL	0,00	88,29	0,00	0,00	0,00	0,00	0,00	0,00	0,00	88,29
2011	333	21200	01	REPARACIÓ I CONSERVACIÓ D'EDIFICIS	0,00	18.000,00	0,00	0,00	0,00	0,00	0,00	0,00	0,00	18.000,00
2011	333	21300	01	REPARACIÓ I CONSERVACIÓ MAQUINÀRIA	0,00	15.000,00	0,00	0,00	0,00	0,00	0,00	0,00	0,00	15.000,00
2011	333	22706	01	ESTUDIS I TREBALLS TÈCNICS	15.000,00	0,00	0,00	0,00	0,00	0,00	0,00	0,00	0,00	15.000,00
2011	333	62200	01	ADQUISICIÓ SOLAR C. VENTALLOLS, 9	57.200,00	0,00	0,00	0,00	0,00	0,00	0,00	0,00	0,00	57.200,00
2011	333	62900	02	ALTRES INVERSIONS NOVES	0,00	0,00	0,00	0,00	0,00	7.027,74	0,00	0,00	0,00	7.027,74
2011	333	63300	01	MILLORA INSTAL·LACIONS DEL MUSEU	0,00	21.000,00	0,00	0,00	0,00	0,00	0,00	0,00	0,00	21.000,00
2011	333	63300	02	MILLORA INSTAL·LACIONS MUSEU	0,00	0,00	0,00	0,00	0,00	32.645,80	0,00	0,00	0,00	32.645,80
2011	**333**			**Equipaments culturals i museus.**	**72.200,00**	**54.382,58**	**0,00**	**0,00**	**0,00**	**39.673,54**	**0,00**	**0,00**	**0,00**	**166.256,12**
2011	334	24000	02	EDICIÓ COL·LECCIÓ TAMARIT	0,00	0,00	0,00	0,00	0,00	33.000,00	0,00	0,00	0,00	33.000,00
2011	**334**			**Promoció cultural.**	**0,00**	**0,00**	**0,00**	**0,00**	**0,00**	**33.000,00**	**0,00**	**0,00**	**0,00**	**33.000,00**
2011				**Museu d'Art Modern**	**72.200,00**	**54.382,58**	**0,00**	**0,00**	**0,00**	**72.673,54**	**0,00**	**0,00**	**0,00**	**199.256,12**

MODIFICACIONS DE CRÈDIT. PRESSUPOST CORRENT

Per Ap.Press.: Orgànica + Programa + Econòmica

Org.	Prog.	Econ.	Sp.	Descripció	Crèdits extraordinaris	Suplements de crèdit	Ampliacions de crèdit	Transferències de crèdit: Transferències de crèdit positives	Transferències de crèdit: Transferències de crèdit negatives	Incorporacions de romanents de crèdit	Crèdits generats per ingressos	Baixes per anul.lació	Ajustos per pròrroga	Total modificacions
2020	320	12003	01	SOUS GRUP C1	0,00	616,99	0,00	0,00	0,00	0,00	0,00	0,00	0,00	616,99
2020	320	12004	01	SOUS GRUP C2	0,00	73,36	0,00	0,00	0,00	0,00	0,00	0,00	0,00	73,36
2020	320	12009	01	ALTRES RETRIBUCIONS BÀSIQUES	0,00	307,77	0,00	0,00	0,00	0,00	0,00	0,00	0,00	307,77
2020	320	12100	01	COMPLEMENT DE DESTÍ	0,00	403,45	0,00	0,00	0,00	0,00	0,00	0,00	0,00	403,45
2020	320	12101	01	COMPLEMENT ESPECÍFIC	0,00	703,67	0,00	0,00	0,00	0,00	0,00	0,00	0,00	703,67
2020	320	12103	01	ALTRES COMPLEMENTS FUNCIONARIS	0,00	133,57	0,00	0,00	0,00	0,00	0,00	0,00	0,00	133,57
2020	320	13000	01	RETRIBUCIONS BÀSIQUES PERSONAL LABORAL FI	0,00	0,00	0,00	0,00	0,00	0,00	0,00	-2.667,00	0,00	-2.667,00
2020	320	16000	01	QUOTA SEGURETAT SOCIAL	0,00	0,00	0,00	0,00	0,00	0,00	0,00	-208,47	0,00	-208,47
2020	320	22104	01	VESTUARI	11.000,00	0,00	0,00	0,00	0,00	0,00	0,00	0,00	0,00	11.000,00
2020	320	22699	01	DESPESES ESPECIALS	0,00	14.500,00	0,00	0,00	0,00	0,00	0,00	0,00	0,00	14.500,00
2020	320	22699	02	DESPESES ESPECIALS	0,00	0,00	0,00	0,00	0,00	5.248,99	0,00	0,00	0,00	5.248,99
2020	320	22706	01	ESTUDIS I TREBALLS TÈCNICS	17.600,00	0,00	0,00	0,00	0,00	0,00	0,00	0,00	0,00	17.600,00
2020	320	22799	02	REDACCIÓ DE PROJECTES	0,00	0,00	0,00	0,00	0,00	7.320,50	0,00	0,00	0,00	7.320,50
2020	320	62600	02	INVERSIONS INFORMÀTIQUES	0,00	0,00	0,00	0,00	0,00	13.915,00	0,00	0,00	0,00	13.915,00
2020	320	63200	02	EDIFICIS I ALTRES CONSTRUCCIONS	0,00	0,00	0,00	0,00	0,00	59.695,86	0,00	0,00	0,00	59.695,86
2020	320	63300	02	INVERSIÓ EN MAQUINÀRIA, INSTAL·LACIONS I	0,00	0,00	0,00	0,00	0,00	27.494,66	0,00	0,00	0,00	27.494,66
2020	320	63500	02	MOBILIARI I EQUIPAMENT	0,00	0,00	0,00	0,00	0,00	6.321,73	0,00	0,00	0,00	6.321,73
2020	320	64100	02	APLICACIONS INFORMÀTIQUES	0,00	0,00	0,00	0,00	0,00	3.483,20	0,00	0,00	0,00	3.483,20
2020	**320**			**Administració general d'educació.**	**28.600,00**	**16.738,81**	**0,00**	**0,00**	**0,00**	**123.479,94**	**0,00**	**-2.875,47**	**0,00**	**165.943,28**
2020	334	48901	02	SN INSTITUT D'ESTUDIS VALLENCS. SUPORT ES	0,00	0,00	0,00	0,00	0,00	7.500,00	0,00	0,00	0,00	7.500,00
2020	**334**			**Promoció cultural.**	**0,00**	**0,00**	**0,00**	**0,00**	**0,00**	**7.500,00**	**0,00**	**0,00**	**0,00**	**7.500,00**

MODIFICACIONS DE CRÈDIT. PRESSUPOST CORRENT

Per Ap.Press.: Orgànica + Programa + Econòmica

Org.	Prog.	Econ.	Sp.	Descripció	Crèdits extraordinaris	Suplements de crèdit	Ampliacions de crèdit	Transferències de crèdit positives	Transferències de crèdit negatives	Incorporacions de romanents de crèdit	Crèdits generats per ingressos	Baixes per anul.lació	Ajustos per pròrroga	Total modificacions
								Transferències de crèdit						
2020	933	63201	02	OBRES REMODELACIÓ EDIFICI EAD TARRAGONA	0,00	0,00	0,00	0,00	0,00	600.000,00	0,00	0,00	0,00	600.000,00
2020	**933**			**Gestió del patrimoni.**	**0,00**	**0,00**	**0,00**	**0,00**	**0,00**	**600.000,00**	**0,00**	**0,00**	**0,00**	**600.000,00**
2020				**Gestió de Centres d'Educació**	**28.600,00**	**16.738,81**	**0,00**	**0,00**	**0,00**	**730.979,94**	**0,00**	**-2.875,47**	**0,00**	**773.443,28**

MODIFICACIONS DE CRÈDIT. PRESSUPOST CORRENT

Per Ap.Press.: Orgànica + Programa + Econòmica

Org.	Prog.	Econ.	Sp.	Descripció	Crèdits extraordinaris	Suplements de crèdit	Ampliacions de crèdit	Transferències de crèdit: Transferències de crèdit positives	Transferències de crèdit: Transferències de crèdit negatives	Incorporacions de romanents de crèdit	Crèdits generats per ingressos	Baixes per anul.lació	Ajustos per pròrroga	Total modificacions
2021	323	13000	01	RETRIBUCIONS BÀSIQUES PERSONAL LABORAL FI	0,00	9.212,11	0,00	0,00	0,00	0,00	0,00	0,00	0,00	9.212,11
2021	323	16000	01	QUOTA SEGURETAT SOCIAL	0,00	3.039,99	0,00	0,00	0,00	0,00	0,00	0,00	0,00	3.039,99
2021	323	21200	01	REPARACIÓ I CONSERVACIÓ D'EDIFICIS	0,00	19.800,00	0,00	0,00	0,00	0,00	0,00	0,00	0,00	19.800,00
2021	323	22000	01	MATERIAL D'OFICINA ORDINARI NO INVENTARIA	0,00	4.000,00	0,00	0,00	0,00	0,00	0,00	0,00	0,00	4.000,00
2021	323	22100	02	SUBMINISTRAMENT ENERGIA ELÈCTRICA	0,00	0,00	0,00	0,00	0,00	2.840,95	0,00	0,00	0,00	2.840,95
2021	323	22102	02	SUBMINISTRAMENT DE GAS	0,00	0,00	0,00	0,00	0,00	2.688,24	0,00	0,00	0,00	2.688,24
2021	323	63200	02	INVERSIONS PER OBRES	0,00	0,00	0,00	0,00	0,00	19.889,01	0,00	-19.800,00	0,00	89,01
2021	323	63300	01	INVERSIÓ EN MAQUINÀRIA, INSTAL·LACIONS I	0,00	0,00	0,00	0,00	0,00	0,00	0,00	-10.000,00	0,00	-10.000,00
2021	323	63500	01	MOBILIARI I EQUIPAMENT	0,00	10.000,00	0,00	0,00	0,00	0,00	0,00	0,00	0,00	10.000,00
2021	323	63500	02	MOBILIARI I EQUIPAMENT	0,00	0,00	0,00	0,00	0,00	962,38	0,00	0,00	0,00	962,38
2021	**323**			**Funcionament de centres docents d'ensenya**	**0,00**	**46.052,10**	**0,00**	**0,00**	**0,00**	**26.380,58**	**0,00**	**-29.800,00**	**0,00**	**42.632,68**
2021	326	22799	02	CONTRACTE SERVEI MENJADOR	0,00	0,00	0,00	0,00	0,00	79.527,84	0,00	0,00	0,00	79.527,84
2021	**326**			**Serveis complementaris d'educació**	**0,00**	**0,00**	**0,00**	**0,00**	**0,00**	**79.527,84**	**0,00**	**0,00**	**0,00**	**79.527,84**
2021				**Centre Públic d'Educació Especial Sant Ra**	**0,00**	**46.052,10**	**0,00**	**0,00**	**0,00**	**105.908,42**	**0,00**	**-29.800,00**	**0,00**	**122.160,52**

MODIFICACIONS DE CRÈDIT. PRESSUPOST CORRENT

Per Ap.Press.: Orgànica + Programa + Econòmica

Org.	Prog.	Econ.	Sp.	Descripció	Crèdits extraordinaris	Suplements de crèdit	Ampliacions de crèdit	Transferències de crèdit: Transferències de crèdit positives	Transferències de crèdit: Transferències de crèdit negatives	Incorporacions de romanents de crèdit	Crèdits generats per ingressos	Baixes per anul.lació	Ajustos per pròrroga	Total modificacions
2022	323	12001	01	SOUS GRUP A2	0,00	0,00	0,00	0,00	0,00	0,00	0,00	-5.869,56	0,00	-5.869,56
2022	323	12009	01	ALTRES RETRIBUCIONS BÀSIQUES	0,00	0,00	0,00	0,00	0,00	0,00	0,00	-2.405,05	0,00	-2.405,05
2022	323	12100	01	COMPLEMENT DE DESTÍ	0,00	0,00	0,00	0,00	0,00	0,00	0,00	-3.120,54	0,00	-3.120,54
2022	323	12101	01	COMPLEMENT ESPECÍFIC	0,00	0,00	0,00	0,00	0,00	0,00	0,00	-5.903,34	0,00	-5.903,34
2022	323	12103	01	ALTRES COMPLEMENTS FUNCIONARIS	0,00	0,00	0,00	0,00	0,00	0,00	0,00	-1.125,72	0,00	-1.125,72
2022	323	13000	01	RETRIBUCIONS BÀSIQUES PERSONAL LABORAL FI	0,00	14.714,69	0,00	0,00	0,00	0,00	0,00	0,00	0,00	14.714,69
2022	323	16000	01	QUOTA SEGURETAT SOCIAL	0,00	0,00	0,00	0,00	0,00	0,00	0,00	-671,41	0,00	-671,41
2022	323	21200	01	REPARACIÓ I CONSERVACIÓ D'EDIFICIS	0,00	4.800,00	0,00	0,00	0,00	0,00	0,00	0,00	0,00	4.800,00
2022	323	22100	02	SUBMINISTRAMENT ENERGIA ELÈCTRICA	0,00	0,00	0,00	0,00	0,00	447,95	0,00	0,00	0,00	447,95
2022	323	22102	02	SUBMINISTRAMENT GAS	0,00	0,00	0,00	0,00	0,00	4.157,18	0,00	0,00	0,00	4.157,18
2022	323	23120	01	DESPLAÇAMENTS	0,00	6.000,00	0,00	0,00	0,00	0,00	0,00	0,00	0,00	6.000,00
2022	323	63200	01	INVERSIONS PER OBRES	0,00	0,00	0,00	0,00	0,00	0,00	0,00	-1.800,00	0,00	-1.800,00
2022	**323**			**Funcionament de centres docents d'ensenya**	**0,00**	**25.514,69**	**0,00**	**0,00**	**0,00**	**4.605,13**	**0,00**	**-20.895,62**	**0,00**	**9.224,20**
2022	326	22799	02	CONTRACTE SERVEI MENJADOR	0,00	0,00	0,00	0,00	0,00	7.244,88	0,00	0,00	0,00	7.244,88
2022	**326**			**Serveis complementaris d'educació**	**0,00**	**0,00**	**0,00**	**0,00**	**0,00**	**7.244,88**	**0,00**	**0,00**	**0,00**	**7.244,88**
2022				**Centre Públic d'Educació Especial Sant Jo**	**0,00**	**25.514,69**	**0,00**	**0,00**	**0,00**	**11.850,01**	**0,00**	**-20.895,62**	**0,00**	**16.469,08**

MODIFICACIONS DE CRÈDIT. PRESSUPOST CORRENT

Per Ap.Press.: Orgànica + Programa + Econòmica

Org.	Prog.	Econ.	Sp.	Descripció	Crèdits extraordinaris	Suplements de crèdit	Ampliacions de crèdit	Transferències de crèdit: Transferències de crèdit positives	Transferències de crèdit: Transferències de crèdit negatives	Incorporacions de romanents de crèdit	Crèdits generats per ingressos	Baixes per anul.lació	Ajustos per pròrroga	Total modificacions
2023	323	13000	01	RETRIBUCIONS BÀSIQUES PERSONAL LABORAL FI	0,00	0,00	0,00	0,00	0,00	0,00	0,00	-9.157,82	0,00	-9.157,82
2023	323	16000	01	QUOTA SEGURETAT SOCIAL	0,00	0,00	0,00	0,00	0,00	0,00	0,00	-3.022,08	0,00	-3.022,08
2023	323	21200	01	REPARACIÓ I CONSERVACIÓ D'EDIFICIS	0,00	6.000,00	0,00	0,00	0,00	0,00	0,00	0,00	0,00	6.000,00
2023	323	21300	01	REPARACIÓ I CONSERVACIÓ MAQUINÀRIA	0,00	2.500,00	0,00	0,00	0,00	0,00	0,00	0,00	0,00	2.500,00
2023	323	22000	01	MATERIAL D'OFICINA ORDINARI NO INVENTARIA	0,00	1.000,00	0,00	0,00	0,00	0,00	0,00	0,00	0,00	1.000,00
2023	323	22100	02	SUBMINISTRAMENT ENERGIA ELÈCTRICA	0,00	0,00	0,00	0,00	0,00	6.316,01	0,00	0,00	0,00	6.316,01
2023	323	22101	01	SUBMINISTRAMENT AIGUA	0,00	1.000,00	0,00	0,00	0,00	0,00	0,00	0,00	0,00	1.000,00
2023	323	22130	01	MATERIAL DIDÀCTIC	0,00	2.000,00	0,00	0,00	0,00	0,00	0,00	0,00	0,00	2.000,00
2023	323	22699	01	DESPESES ESPECIALS	0,00	1.000,00	0,00	0,00	0,00	0,00	0,00	0,00	0,00	1.000,00
2023	323	22699	02	DESPESES ESPECIALS	0,00	0,00	0,00	0,00	0,00	1.146,42	0,00	0,00	0,00	1.146,42
2023	323	63200	02	INVERSIONS PER OBRES	0,00	0,00	0,00	0,00	0,00	12.000,00	0,00	0,00	0,00	12.000,00
2023	323	63500	01	MOBILIARI I EQUIPAMENT	0,00	7.500,00	0,00	0,00	0,00	0,00	0,00	0,00	0,00	7.500,00
2023	**323**			**Funcionament de centres docents d'ensenya**	**0,00**	**21.000,00**	**0,00**	**0,00**	**0,00**	**19.462,43**	**0,00**	**-12.179,90**	**0,00**	**28.282,53**
2023	326	22300	02	SERVEI DE TRANSPORT	0,00	0,00	0,00	0,00	0,00	554,40	0,00	0,00	0,00	554,40
2023	**326**			**Serveis complementaris d'educació**	**0,00**	**0,00**	**0,00**	**0,00**	**0,00**	**554,40**	**0,00**	**0,00**	**0,00**	**554,40**
2023				**Centre Públic d'Educació Especial Alba**	**0,00**	**21.000,00**	**0,00**	**0,00**	**0,00**	**20.016,83**	**0,00**	**-12.179,90**	**0,00**	**28.836,93**

MODIFICACIONS DE CRÈDIT. PRESSUPOST CORRENT

Per Ap.Press.: Orgànica + Programa + Econòmica

Org.	Prog.	Econ.	Sp.	Descripció	Crèdits extraordinaris	Suplements de crèdit	Ampliacions de crèdit	Transferències de crèdit: Transferències de crèdit positives	Transferències de crèdit: Transferències de crèdit negatives	Incorporacions de romanents de crèdit	Crèdits generats per ingressos	Baixes per anul.lació	Ajustos per pròrroga	Total modificacions
2031	324	21200	01	REPARACIÓ I CONSERVACIÓ D'EDIFICIS	0,00	21.000,00	0,00	0,00	0,00	0,00	0,00	0,00	0,00	21.000,00
2031	324	21200	02	REPARACIÓ I CONSERVACIÓ D'EDIFICIS	0,00	0,00	0,00	0,00	0,00	169,77	0,00	0,00	0,00	169,77
2031	324	21300	01	REPARACIÓ I CONSERVACIÓ MAQUINÀRIA	0,00	8.000,00	0,00	0,00	0,00	0,00	0,00	0,00	0,00	8.000,00
2031	324	21900	02	REPARACIÓ I CONSERVACIÓ ALTRE IMMOBILITZA	0,00	0,00	0,00	0,00	0,00	2.000,00	0,00	0,00	0,00	2.000,00
2031	324	22000	02	MATERIAL D'OFICINA ORDINARI NO INVENTARIA	0,00	0,00	0,00	0,00	0,00	1.500,00	0,00	0,00	0,00	1.500,00
2031	324	22100	02	SUBMINISTRAMENT ENERGIA ELÈCTRICA	0,00	0,00	0,00	0,00	0,00	3.961,87	0,00	0,00	0,00	3.961,87
2031	324	22102	02	SUBMINISTRAMENT DE GAS	0,00	0,00	0,00	0,00	0,00	3.619,56	0,00	0,00	0,00	3.619,56
2031	324	22130	02	MATERIAL DIDÀCTIC	0,00	0,00	0,00	0,00	0,00	418,87	0,00	0,00	0,00	418,87
2031	324	22200	02	COMUNICACIONS TELEFÒNIQUES	0,00	0,00	0,00	0,00	0,00	7.920,18	0,00	0,00	0,00	7.920,18
2031	324	22606	01	DESPESES DIVERSES ORGANITZACIÓ DE CURSOS	0,00	5.700,00	0,00	0,00	0,00	0,00	0,00	0,00	0,00	5.700,00
2031	324	22606	02	DESPESES DIVERSES ORGANITZACIÓ DE CURSOS	0,00	0,00	0,00	0,00	0,00	986,61	0,00	0,00	0,00	986,61
2031	324	22699	02	DESPESES ESPECIALS	0,00	0,00	0,00	0,00	0,00	1.151,93	0,00	0,00	0,00	1.151,93
2031	324	23120	01	DESPLAÇAMENTS	0,00	1.000,00	0,00	0,00	0,00	0,00	0,00	0,00	0,00	1.000,00
2031	324	63500	02	INVERSIÓ PER REPOSICIÓ DE MOBILIARI	0,00	0,00	0,00	0,00	0,00	4.875,09	0,00	0,00	0,00	4.875,09
2031	324	63600	02	INVERSIÓ PER REPOSICIÓ D'EQUIPS PROCÈS	0,00	0,00	0,00	0,00	0,00	10.829,08	0,00	0,00	0,00	10.829,08
2031	324	63900	02	ALTRES INVERSIONS PER REPOSICIÓ	0,00	0,00	0,00	0,00	0,00	9.668,09	0,00	0,00	0,00	9.668,09
2031	**324**			**Funcionament de centres docents d'ensenya**	**0,00**	**35.700,00**	**0,00**	**0,00**	**0,00**	**47.101,05**	**0,00**	**0,00**	**0,00**	**82.801,05**
2031				**Escola i Conservatori de Música de Tarrag**	**0,00**	**35.700,00**	**0,00**	**0,00**	**0,00**	**47.101,05**	**0,00**	**0,00**	**0,00**	**82.801,05**

MODIFICACIONS DE CRÈDIT. PRESSUPOST CORRENT

Per Ap.Press.: Orgànica + Programa + Econòmica

Org.	Prog.	Econ.	Sp.	Descripció	Crèdits extraordinaris	Suplements de crèdit	Ampliacions de crèdit	Transferències de crèdit: Transferències de crèdit positives	Transferències de crèdit: Transferències de crèdit negatives	Incorporacions de romanents de crèdit	Crèdits generats per ingressos	Baixes per anul.lació	Ajustos per pròrroga	Total modificacions
2032	324	21300	02	REPARACIÓ I CONSERVACIÓ MAQUINÀRIA	0,00	0,00	0,00	0,00	0,00	14.193,63	0,00	0,00	0,00	14.193,63
2032	324	22200	02	COMUNICACIONS TELEFÒNIQUES	0,00	0,00	0,00	0,00	0,00	4.600,34	0,00	0,00	0,00	4.600,34
2032	324	63200	02	INVERSIONS PER OBRES	0,00	0,00	0,00	0,00	0,00	82.900,00	0,00	0,00	0,00	82.900,00
2032	324	63500	02	INVERSIÓ PER REPOSICIÓ DE MOBILIARI	0,00	0,00	0,00	0,00	0,00	5.031,20	0,00	0,00	0,00	5.031,20
2032	324	63600	02	EQUIPAMENT INFORMÀTIC	0,00	0,00	0,00	0,00	0,00	11.954,55	0,00	0,00	0,00	11.954,55
2032	324	63900	02	ADQUISICIÓ D'INSTRUMENTS	0,00	0,00	0,00	0,00	0,00	18.890,00	0,00	0,00	0,00	18.890,00
2032	**324**			**Funcionament de centres docents d'ensenya**	**0,00**	**0,00**	**0,00**	**0,00**	**0,00**	**137.569,72**	**0,00**	**0,00**	**0,00**	**137.569,72**
2032				**Escola i Conservatori de Música de Reus**	**0,00**	**0,00**	**0,00**	**0,00**	**0,00**	**137.569,72**	**0,00**	**0,00**	**0,00**	**137.569,72**

MODIFICACIONS DE CRÈDIT. PRESSUPOST CORRENT

Per Ap.Press.: Orgànica + Programa + Econòmica

Org.	Prog.	Econ.	Sp.	Descripció	Crèdits extraordinaris	Suplements de crèdit	Ampliacions de crèdit	Transferències de crèdit: Transferències de crèdit positives	Transferències de crèdit: Transferències de crèdit negatives	Incorporacions de romanents de crèdit	Crèdits generats per ingressos	Baixes per anul.lació	Ajustos per pròrroga	Total modificacions
2033	324	20200	02	LLOGUER DE SALES	0,00	0,00	0,00	0,00	0,00	4.000,00	0,00	0,00	0,00	4.000,00
2033	324	21300	02	REPARACIÓ I CONSERVACIÓ MAQUINÀRIA	0,00	0,00	0,00	0,00	0,00	708,74	0,00	0,00	0,00	708,74
2033	324	22100	01	SUBMINISTRAMENT ENERGIA ELÈCTRICA	0,00	5.000,00	0,00	0,00	0,00	0,00	0,00	0,00	0,00	5.000,00
2033	324	22100	02	SUBMINISTRAMENT ENERGIA ELÈCTRICA	0,00	0,00	0,00	0,00	0,00	325,14	0,00	0,00	0,00	325,14
2033	324	22102	02	SUBMINISTRAMENT GAS	0,00	0,00	0,00	0,00	0,00	2.692,62	0,00	0,00	0,00	2.692,62
2033	324	22199	01	ALTRES SUBMINISTRAMENTS	0,00	1.000,00	0,00	0,00	0,00	0,00	0,00	0,00	0,00	1.000,00
2033	324	22200	02	COMUNICACIONS TELEFÒNIQUES	0,00	0,00	0,00	0,00	0,00	5.250,97	0,00	0,00	0,00	5.250,97
2033	324	22699	02	DESPESES ESPECIALS	0,00	0,00	0,00	0,00	0,00	2.500,00	0,00	0,00	0,00	2.500,00
2033	324	63500	02	INVERSIÓ PER REPOSICIÓ DE MOBILIARI	0,00	0,00	0,00	0,00	0,00	1.024,01	0,00	0,00	0,00	1.024,01
2033	324	63600	02	INVERSIÓ PER REPOSICIÓ D'EQUIPS PROCÈS	0,00	0,00	0,00	0,00	0,00	4.700,00	0,00	0,00	0,00	4.700,00
2033	324	63900	02	ALTRES INVERSIONS DE REPOSICIÓ ASSOCIADA	0,00	0,00	0,00	0,00	0,00	15.933,47	0,00	0,00	0,00	15.933,47
2033	**324**			**Funcionament de centres docents d'ensenya**	**0,00**	**6.000,00**	**0,00**	**0,00**	**0,00**	**37.134,95**	**0,00**	**0,00**	**0,00**	**43.134,95**
2033				**Escola i Conservatori de Música de Tortos**	**0,00**	**6.000,00**	**0,00**	**0,00**	**0,00**	**37.134,95**	**0,00**	**0,00**	**0,00**	**43.134,95**

MODIFICACIONS DE CRÈDIT. PRESSUPOST CORRENT

Per Ap.Press.: Orgànica + Programa + Econòmica

Org.	Prog.	Econ.	Sp.	Descripció	Crèdits extraordinaris	Suplements de crèdit	Ampliacions de crèdit	Transferències de crèdit: Transferències de crèdit positives	Transferències de crèdit: Transferències de crèdit negatives	Incorporacions de romanents de crèdit	Crèdits generats per ingressos	Baixes per anul.lació	Ajustos per pròrroga	Total modificacions
2041	324	20600	01	SUBSCRIPCIONS LLICÈNCIES INFORMÀTIQUES ED	28.000,00	0,00	0,00	0,00	0,00	0,00	0,00	0,00	0,00	28.000,00
2041	324	21300	02	REPARACIÓ I CONSERVACIÓ MAQUINÀRIA	0,00	0,00	0,00	0,00	0,00	261,25	0,00	0,00	0,00	261,25
2041	324	22100	02	SUBMINISTRAMENT ENERGIA ELÈCTRICA	0,00	0,00	0,00	0,00	0,00	328,93	0,00	0,00	0,00	328,93
2041	324	22130	01	MATERIAL DIDÀCTIC	0,00	3.486,50	0,00	0,00	0,00	0,00	0,00	0,00	0,00	3.486,50
2041	324	22200	02	COMUNICACIONS TELEFÒNIQUES	0,00	0,00	0,00	0,00	0,00	4.329,42	0,00	0,00	0,00	4.329,42
2041	324	22606	01	DESPESES DIVERSES ORGANITZACIÓ DE CURSOS	0,00	18.548,00	0,00	0,00	0,00	0,00	0,00	0,00	0,00	18.548,00
2041	324	62600	02	RENOVACIÓ EQUIPS INFORMÀTICS	0,00	0,00	0,00	0,00	0,00	29.234,09	0,00	0,00	0,00	29.234,09
2041	324	63500	02	INVERSIÓ PER REPOSICIÓ DE MOBILIARI	0,00	0,00	0,00	0,00	0,00	1.786,30	0,00	0,00	0,00	1.786,30
2041	324	64100	01	INVERSIÓ EN PROGRAMARI INFORMÀTIC	0,00	0,00	0,00	0,00	0,00	0,00	0,00	-28.000,00	0,00	-28.000,00
2041	324	64100	02	INVERSIÓ EN PROGRAMARI INFORMÀTIC	0,00	0,00	0,00	0,00	0,00	3.486,89	0,00	-3.486,50	0,00	0,39
2041	**324**			**Funcionament de centres docents d'ensenya**	**28.000,00**	**22.034,50**	**0,00**	**0,00**	**0,00**	**39.426,88**	**0,00**	**-31.486,50**	**0,00**	**57.974,88**
2041				**Escola d'Art i Disseny de Tarragona**	**28.000,00**	**22.034,50**	**0,00**	**0,00**	**0,00**	**39.426,88**	**0,00**	**-31.486,50**	**0,00**	**57.974,88**

MODIFICACIONS DE CRÈDIT. PRESSUPOST CORRENT

Per Ap.Press.: Orgànica + Programa + Econòmica

Org.	Prog.	Econ.	Sp.	Descripció	Crèdits extraordinaris	Suplements de crèdit	Ampliacions de crèdit	Transferències de crèdit: Transferències de crèdit positives	Transferències de crèdit: Transferències de crèdit negatives	Incorporacions de romanents de crèdit	Crèdits generats per ingressos	Baixes per anul.lació	Ajustos per pròrroga	Total modificacions
2042	324	13000	01	RETRIBUCIONS BÀSIQUES PERSONAL LABORAL FI	0,00	19.435,08	0,00	0,00	0,00	0,00	0,00	0,00	0,00	19.435,08
2042	324	16000	01	QUOTA SEGURETAT SOCIAL	0,00	6.413,58	0,00	0,00	0,00	0,00	0,00	0,00	0,00	6.413,58
2042	324	20600	01	SUBSCRIPCIONS LLICÈNCIES INFORMÀTIQUES ED	7.185,00	0,00	0,00	0,00	0,00	0,00	0,00	0,00	0,00	7.185,00
2042	324	22130	01	MATERIAL DIDÀCTIC	0,00	1.815,00	0,00	0,00	0,00	0,00	0,00	0,00	0,00	1.815,00
2042	324	22199	01	ALTRES SUBMINISTRAMENTS	0,00	1.500,00	0,00	0,00	0,00	0,00	0,00	0,00	0,00	1.500,00
2042	324	22606	01	DESPESES DIVERSES ORGANITZACIÓ DE CURSOS	0,00	3.300,00	0,00	0,00	0,00	0,00	0,00	0,00	0,00	3.300,00
2042	324	63500	01	INVERSIÓ PER REPOSICIÓ DE MOBILIARI	0,00	9.728,46	0,00	0,00	0,00	0,00	0,00	0,00	0,00	9.728,46
2042	324	63600	01	INVERSIÓ PER REPOSICIÓ D'EQUIPS PROCÈS	0,00	20.495,00	0,00	0,00	0,00	0,00	0,00	0,00	0,00	20.495,00
2042	324	64100	01	INVESIÓ EN PROGRAMARI INFORMÀTIC	0,00	2.200,00	0,00	0,00	0,00	0,00	0,00	-9.000,00	0,00	-6.800,00
2042	**324**			**Funcionament de centres docents d'ensenya**	**7.185,00**	**64.887,12**	**0,00**	**0,00**	**0,00**	**0,00**	**0,00**	**-9.000,00**	**0,00**	**63.072,12**
2042				**Escola d'Art i Disseny de Reus**	**7.185,00**	**64.887,12**	**0,00**	**0,00**	**0,00**	**0,00**	**0,00**	**-9.000,00**	**0,00**	**63.072,12**

MODIFICACIONS DE CRÈDIT. PRESSUPOST CORRENT

Per Ap.Press.: Orgànica + Programa + Econòmica

Org.	Prog.	Econ.	Sp.	Descripció	Crèdits extraordinaris	Suplements de crèdit	Ampliacions de crèdit	Transferències de crèdit: Transferències de crèdit positives	Transferències de crèdit: Transferències de crèdit negatives	Incorporacions de romanents de crèdit	Crèdits generats per ingressos	Baixes per anul.lació	Ajustos per pròrroga	Total modificacions
2043	324	21300	02	REPARACIÓ I CONSERVACIÓ MAQUINÀRIA	0,00	0,00	0,00	0,00	0,00	453,83	0,00	0,00	0,00	453,83
2043	324	22100	02	SUBMINISTRAMENT ENERGIA ELÈCTRICA	0,00	0,00	0,00	0,00	0,00	5.154,82	0,00	0,00	0,00	5.154,82
2043	324	22102	02	SUBMINISTRAMENT GAS	0,00	0,00	0,00	0,00	0,00	3.142,79	0,00	0,00	0,00	3.142,79
2043	324	22200	02	COMUNICACIONS TELEFÒNIQUES	0,00	0,00	0,00	0,00	0,00	6.002,94	0,00	0,00	0,00	6.002,94
2043	324	62300	02	MAQUINÀRIA, EINES I ÚTILS	0,00	0,00	0,00	0,00	0,00	587,71	0,00	0,00	0,00	587,71
2043	324	62600	02	EQUIPAMENT INFORMÀTIC	0,00	0,00	0,00	0,00	0,00	5.911,34	0,00	0,00	0,00	5.911,34
2043	324	63500	02	INVERSIÓ PER REPOSICIÓ DE MOBILIARI	0,00	0,00	0,00	0,00	0,00	5.716,71	0,00	0,00	0,00	5.716,71
2043	**324**			**Funcionament de centres docents d'ensenya**	**0,00**	**0,00**	**0,00**	**0,00**	**0,00**	**26.970,14**	**0,00**	**0,00**	**0,00**	**26.970,14**
2043				**Escola d'Art i Disseny de Tortosa**	**0,00**	**0,00**	**0,00**	**0,00**	**0,00**	**26.970,14**	**0,00**	**0,00**	**0,00**	**26.970,14**

MODIFICACIONS DE CRÈDIT. PRESSUPOST CORRENT

Per Ap.Press.: Orgànica + Programa + Econòmica

Org.	Prog.	Econ.	Sp.	Descripció	Crèdits extraordinaris	Suplements de crèdit	Ampliacions de crèdit	Transferències de crèdit: Transferències de crèdit positives	Transferències de crèdit: Transferències de crèdit negatives	Incorporacions de romanents de crèdit	Crèdits generats per ingressos	Baixes per anul.lació	Ajustos per pròrroga	Total modificacions
3000	134	22706	01	ESTUDIS DE MOBILITAT URBANA	20.000,00	0,00	0,00	0,00	0,00	0,00	0,00	0,00	0,00	20.000,00
3000	**134**			**Mobilitat urbana.**	**20.000,00**	**0,00**	**0,00**	**0,00**	**0,00**	**0,00**	**0,00**	**0,00**	**0,00**	**20.000,00**
3000	450	12009	01	ALTRES RETRIBUCIONS BÀSIQUES	0,00	0,00	0,00	0,00	0,00	0,00	0,00	-298,78	0,00	-298,78
3000	450	12100	01	COMPLEMENT DE DESTÍ	0,00	0,00	0,00	0,00	0,00	0,00	0,00	-509,48	0,00	-509,48
3000	450	12101	01	COMPLEMENT ESPECÍFIC	0,00	0,00	0,00	0,00	0,00	0,00	0,00	-1.109,82	0,00	-1.109,82
3000	450	12103	01	ALTRES COMPLEMENTS FUNCIONARIS	0,00	0,00	0,00	0,00	0,00	0,00	0,00	-173,39	0,00	-173,39
3000	450	13000	01	RETRIBUCIONS BÀSIQUES PERSONAL LABORAL FI	0,00	113.179,64	0,00	0,00	0,00	0,00	0,00	0,00	0,00	113.179,64
3000	450	16000	01	QUOTA SEGURETAT SOCIAL	0,00	0,00	0,00	0,00	0,00	0,00	0,00	-627,44	0,00	-627,44
3000	**450**			**Administració general d'infraestructures.**	**0,00**	**113.179,64**	**0,00**	**0,00**	**0,00**	**0,00**	**0,00**	**-2.718,91**	**0,00**	**110.460,73**
3000	453	22706	02	CONTRACTES DE CONSULTORIA I ASSISTÈNCIA	0,00	0,00	0,00	0,00	0,00	55.338,35	0,00	0,00	0,00	55.338,35
3000	**453**			**Carreteres.**	**0,00**	**0,00**	**0,00**	**0,00**	**0,00**	**55.338,35**	**0,00**	**0,00**	**0,00**	**55.338,35**
3000				**Serveis Tècnics Territorials**	**20.000,00**	**113.179,64**	**0,00**	**0,00**	**0,00**	**55.338,35**	**0,00**	**-2.718,91**	**0,00**	**185.799,08**

MODIFICACIONS DE CRÈDIT. PRESSUPOST CORRENT

Per Ap.Press.: Orgànica + Programa + Econòmica

Org.	Prog.	Econ.	Sp.	Descripció	Crèdits extraordinaris	Suplements de crèdit	Ampliacions de crèdit	Transferències de crèdit: Transferències de crèdit positives	Transferències de crèdit: Transferències de crèdit negatives	Incorporacions de romanents de crèdit	Crèdits generats per ingressos	Baixes per anul.lació	Ajustos per pròrroga	Total modificacions
3010	453	21001	02	SENYALITZACIÓ XARXA DE CARRETERES	0,00	0,00	0,00	0,00	0,00	304.608,18	0,00	0,00	0,00	304.608,18
3010	453	21004	02	SENYALITZACIÓ VERTICAL D'ORIENTACIÓ DE LA	0,00	0,00	0,00	0,00	0,00	96.088,95	0,00	0,00	0,00	96.088,95
3010	453	22701	02	ESTUDIS D'ACCIDENTALITAT	0,00	0,00	0,00	0,00	0,00	12.039,50	0,00	0,00	0,00	12.039,50
3010	453	22706	02	ESTUDIS DE TRÀNSIT	0,00	0,00	0,00	0,00	0,00	17.787,00	0,00	0,00	0,00	17.787,00
3010	453	61949	02	REGULACIÓ DEL TRÀNSIT XARXA DE CARRETERES	0,00	0,00	0,00	0,00	0,00	27.161,51	0,00	0,00	0,00	27.161,51
3010	**453**			**Carreteres.**	**0,00**	**0,00**	**0,00**	**0,00**	**0,00**	**457.685,14**	**0,00**	**0,00**	**0,00**	**457.685,14**
3010				**Explotació**	**0,00**	**0,00**	**0,00**	**0,00**	**0,00**	**457.685,14**	**0,00**	**0,00**	**0,00**	**457.685,14**

MODIFICACIONS DE CRÈDIT. PRESSUPOST CORRENT

Per Ap.Press.: Orgànica + Programa + Econòmica

Org.	Prog.	Econ.	Sp.	Descripció	Crèdits extraordinaris	Suplements de crèdit	Ampliacions de crèdit	Transferències de crèdit: Transferències de crèdit positives	Transferències de crèdit: Transferències de crèdit negatives	Incorporacions de romanents de crèdit	Crèdits generats per ingressos	Baixes per anul.lació	Ajustos per pròrroga	Total modificacions
3020	453	60967	01	CONDICIONAMENT DE LA T-3231 D'ALMOSTER A	4.000.000,00	0,00	0,00	0,00	0,00	0,00	0,00	0,00	0,00	4.000.000,00
3020	453	60967	02	CIRCUMVAL.LACIÓ D'ALMOSTER. T-3231	0,00	0,00	0,00	0,00	0,00	3.494.000,00	0,00	-3.494.000,00	0,00	0,00
3020	453	60971	01	MILLORES PUNTUALS DE SEGURETAT I DRENATGE	550.000,00	0,00	0,00	0,00	0,00	0,00	0,00	0,00	0,00	550.000,00
3020	453	60972	02	PROJECTE DE ROTONDA NUCLI URBÀ DE VINYOLS	0,00	0,00	0,00	0,00	0,00	10.000,00	0,00	0,00	0,00	10.000,00
3020	453	61900	01	ACONDICIONAMENT I CONSTRUCCIÓ DE CARRETER	0,00	0,00	0,00	0,00	0,00	0,00	4.500.000,00	0,00	0,00	4.500.000,00
3020	453	61900	02	ACONDICIONAMENT I CONSTRUCCIÓ DE CARRETER	0,00	0,00	0,00	0,00	0,00	371.840,13	0,00	-282.338,13	0,00	89.502,00
3020	453	61901	02	MILLORES PUNTUALS CAMP DE TARRAGONA	0,00	0,00	0,00	0,00	0,00	1.600.000,00	0,00	0,00	0,00	1.600.000,00
3020	453	61902	02	MILLORES PUNTUALS TERRES DE L'EBRE	0,00	0,00	0,00	0,00	0,00	800.000,00	0,00	0,00	0,00	800.000,00
3020	453	61904	02	REFORÇ DE FERM	0,00	0,00	0,00	0,00	0,00	2.443.892,47	0,00	-495.381,46	0,00	1.948.511,01
3020	453	61911	01	MILLORES PUNTUALS DE SEGURETAT I DRENATGE	1.600.000,00	0,00	0,00	0,00	0,00	0,00	0,00	0,00	0,00	1.600.000,00
3020	453	61912	01	MILLORES PUNTUALS DE SEGURETAT I DRENATGE	800.000,00	0,00	0,00	0,00	0,00	0,00	0,00	0,00	0,00	800.000,00
3020	453	61913	01	CONDICIONAMENT DE LA TV-7002 DE VIMBODÍ A	1.200.000,00	0,00	0,00	0,00	0,00	0,00	0,00	0,00	0,00	1.200.000,00
3020	453	61956	01	ACTUACIONS PUNTUALS CARRETERA ACCÉS A VES	0,00	1.000.000,00	0,00	0,00	0,00	0,00	0,00	0,00	0,00	1.000.000,00
3020	453	61956	02	ACTUACIONS PUNTUALS CARRETERA ACCÉS A VES	0,00	0,00	0,00	0,00	0,00	525.639,00	0,00	-511.449,33	0,00	14.189,67
3020	453	61961	02	ACTUACIONS PUNTUALS ACCÉS AL MONTMELL. TV	0,00	0,00	0,00	0,00	0,00	1.251.000,00	0,00	0,00	0,00	1.251.000,00
3020	453	61962	02	CONDICIONAMENT TRAVESSERA SANT SALVADOR (	0,00	0,00	0,00	0,00	0,00	63.310,68	0,00	-27.465,59	0,00	35.845,09
3020	453	61963	02	CONDICIONAMENT CARRETERA TORTOSA-BÍTEM 2a	0,00	0,00	0,00	0,00	0,00	2.074.974,33	0,00	0,00	0,00	2.074.974,33
3020	453	61964	02	CONDICIONAMENT CARRETERA L'ARGILAGA-NULLE	0,00	0,00	0,00	0,00	0,00	3.290.393,16	0,00	-1.230.493,16	0,00	2.059.900,00
3020	453	61965	02	CONDICIONAMENT ACCÉS A BLANCAFORT. TV-233	0,00	0,00	0,00	0,00	0,00	618.000,00	0,00	-618.000,00	0,00	0,00
3020	453	61969	01	CONDICIONAMENT ACCÉS EST LA RIERA DE GAIÀ	584.000,00	0,00	0,00	0,00	0,00	0,00	0,00	0,00	0,00	584.000,00
3020	453	61970	01	CONDICIONAMENT DE LA TRAVESSERA DE VALLMO	20.000,00	0,00	0,00	0,00	0,00	0,00	0,00	0,00	0,00	20.000,00
3020	453	61975	01	TRAM ENLLAÇ SANT CARLES-AMPOSTA TV-3408	10.000,00	2.200.000,00	0,00	0,00	0,00	0,00	0,00	0,00	0,00	2.210.000,00
3020	453	61976	02	MILLORA DEL DRENATGE A LA TRAVESSERA DE T	0,00	0,00	0,00	0,00	0,00	215.840,78	0,00	0,00	0,00	215.840,78

MODIFICACIONS DE CRÈDIT. PRESSUPOST CORRENT

Per Ap.Press.: Orgànica + Programa + Econòmica

Org.	Prog.	Econ.	Sp.	Descripció	Crèdits extraordinaris	Suplements de crèdit	Ampliacions de crèdit	Transferències de crèdit: Transferències de crèdit positives	Transferències de crèdit: Transferències de crèdit negatives	Incorporacions de romanents de crèdit	Crèdits generats per ingressos	Baixes per anul.lació	Ajustos per pròrroga	Total modificacions
3020	453	61977	02	MILLORA TRAVESSERA DE LA RIBA	0,00	0,00	0,00	0,00	0,00	400.000,00	0,00	-400.000,00	0,00	0,00
3020	453	61978	01	CONDICIONAMENT DE LA TV-3223 DE PRADELL A	1.500.000,00	0,00	0,00	0,00	0,00	0,00	0,00	0,00	0,00	1.500.000,00
3020	453	61978	02	MILLORES PUNTUALS DE LA SEGURETAT I DRENA	0,00	0,00	0,00	0,00	0,00	1.000.000,00	0,00	-1.000.000,00	0,00	0,00
3020	453	61979	02	CONDICIONAMENT TRAVESSERES I CARRERS DE L	0,00	0,00	0,00	0,00	0,00	1.000.000,00	0,00	0,00	0,00	1.000.000,00
3020	453	61980	02	CONDICIONAMENT DE LA CARRETERA T-1050 DE	0,00	0,00	0,00	0,00	0,00	600.000,00	0,00	0,00	0,00	600.000,00
3020	453	61981	01	MILLORES PUNTUALS DE SEGURETAT I DRENATGE	1.500.000,00	0,00	0,00	0,00	0,00	0,00	0,00	0,00	0,00	1.500.000,00
3020	453	61982	01	CONDICIONAMENT DE LA TP-2031 TRAM DE LA T	3.000.000,00	0,00	0,00	0,00	0,00	0,00	0,00	0,00	0,00	3.000.000,00
3020	453	61983	01	CONDICIONAMENT DE LA T-1110 DE LA T-330 A	1.000.000,00	0,00	0,00	0,00	0,00	0,00	0,00	0,00	0,00	1.000.000,00
3020	453	63901	02	EQUIP LABORATORI DEPARTAMENT TÈCNIC	0,00	0,00	0,00	0,00	0,00	5.000,00	0,00	-5.000,00	0,00	0,00
3020	**453**			**Carreteres.**	**15.764.000,00**	**3.200.000,00**	**0,00**	**0,00**	**0,00**	**19.763.890,55**	**4.500.000,00**	**-8.064.127,67**	**0,00**	**35.163.762,88**
3020				**Projectes**	**15.764.000,00**	**3.200.000,00**	**0,00**	**0,00**	**0,00**	**19.763.890,55**	**4.500.000,00**	**-8.064.127,67**	**0,00**	**35.163.762,88**

MODIFICACIONS DE CRÈDIT. PRESSUPOST CORRENT

Per Ap.Press.: Orgànica + Programa + Econòmica

Org.	Prog.	Econ.	Sp.	Descripció	Crèdits extraordinaris	Suplements de crèdit	Ampliacions de crèdit	Transferències de crèdit: Transferències de crèdit positives	Transferències de crèdit: Transferències de crèdit negatives	Incorporacions de romanents de crèdit	Crèdits generats per ingressos	Baixes per anul.lació	Ajustos per pròrroga	Total modificacions
3050	453	22799	01	REDACCIÓ DE PROJECTES I DIRECCIONS D'OBRE	0,00	135.000,00	0,00	0,00	0,00	0,00	0,00	0,00	0,00	135.000,00
3050	453	22799	02	REDACCIÓ DE PROJECTES I DIRECCIONS D'OBRE	0,00	0,00	0,00	0,00	0,00	7.018,00	0,00	0,00	0,00	7.018,00
3050	453	63900	02	EQUIP TÈCNIC SERVEI DE CARRETERES	0,00	0,00	0,00	0,00	0,00	5.000,00	0,00	0,00	0,00	5.000,00
3050	**453**			**Carreteres.**	**0,00**	**135.000,00**	**0,00**	**0,00**	**0,00**	**12.018,00**	**0,00**	**0,00**	**0,00**	**147.018,00**
3050				**Oficina Tècnica**	**0,00**	**135.000,00**	**0,00**	**0,00**	**0,00**	**12.018,00**	**0,00**	**0,00**	**0,00**	**147.018,00**

MODIFICACIONS DE CRÈDIT. PRESSUPOST CORRENT

Per Ap.Press.: Orgànica + Programa + Econòmica

Org.	Prog.	Econ.	Sp.	Descripció	Crèdits extraordinaris	Suplements de crèdit	Ampliacions de crèdit	Transferències de crèdit: Transferències de crèdit positives	Transferències de crèdit: Transferències de crèdit negatives	Incorporacions de romanents de crèdit	Crèdits generats per ingressos	Baixes per anul.lació	Ajustos per pròrroga	Total modificacions
3060	1531	21003	01	PAVIMENTS ASFÀLTICS SUBMINISTRAMENTS BRIG	160.000,00	0,00	0,00	0,00	0,00	0,00	0,00	0,00	0,00	160.000,00
3060	**1531**			**Accés als nuclis de població.**	**160.000,00**	**0,00**	**0,00**	**0,00**	**0,00**	**0,00**	**0,00**	**0,00**	**0,00**	**160.000,00**
3060	450	22104	01	ADQUISICIÓ VESTUARI	0,00	20.000,00	0,00	0,00	0,00	0,00	0,00	0,00	0,00	20.000,00
3060	450	22104	02	ADQUISICIÓ VESTUARI	0,00	0,00	0,00	0,00	0,00	12.724,68	0,00	0,00	0,00	12.724,68
3060	**450**			**Administració general d'infraestructures.**	**0,00**	**20.000,00**	**0,00**	**0,00**	**0,00**	**12.724,68**	**0,00**	**0,00**	**0,00**	**32.724,68**
3060	453	20300	02	LLOGUER MAQUINARIA SERVEI CARRETERES	0,00	0,00	0,00	0,00	0,00	80.040,53	0,00	0,00	0,00	80.040,53
3060	453	20400	02	LLOGUER DE VEHICLES	0,00	0,00	0,00	0,00	0,00	72.672,60	0,00	0,00	0,00	72.672,60
3060	453	21000	02	PLA CONSERVACIÓ XARXA CARRETERES BRIGADES	0,00	0,00	0,00	0,00	0,00	267.201,11	0,00	0,00	0,00	267.201,11
3060	453	21004	02	SENYALTZACIÓ VERTICAL, BARRERES I BALISAM	0,00	0,00	0,00	0,00	0,00	219.754,94	0,00	0,00	0,00	219.754,94
3060	453	21005	01	NETEJA DE CUNETES I ZONES DE PROTECCIÓ DE	0,00	0,00	0,00	0,00	0,00	0,00	0,00	-100.000,00	0,00	-100.000,00
3060	453	21005	02	NETEJA DE CUNETES I ZONES DE PROTECCIO DE	0,00	0,00	0,00	0,00	0,00	319.123,55	0,00	0,00	0,00	319.123,55
3060	453	60900	02	EXECUCIÓ DE MILLORES PUNTUALS DE SEGURETA	0,00	0,00	0,00	0,00	0,00	1.145.864,68	0,00	0,00	0,00	1.145.864,68
3060	453	60901	02	EXECUCIÓ DE MILLORES PUNTUALS DE SEGURETA	0,00	0,00	0,00	0,00	0,00	523.608,23	0,00	0,00	0,00	523.608,23
3060	453	62300	02	ADQUISICIÓ D'EINES, ÚTILS I PETITA MAQUIN	0,00	0,00	0,00	0,00	0,00	4.750,55	0,00	0,00	0,00	4.750,55
3060	453	63400	02	REPOSICIÓ VEHICLES SERVEI DE CARRETERES	0,00	0,00	0,00	0,00	0,00	81.623,73	0,00	-48.658,13	0,00	32.965,60
3060	**453**			**Carreteres.**	**0,00**	**0,00**	**0,00**	**0,00**	**0,00**	**2.714.639,92**	**0,00**	**-148.658,13**	**0,00**	**2.565.981,79**
3060				**Conservació**	**160.000,00**	**20.000,00**	**0,00**	**0,00**	**0,00**	**2.727.364,60**	**0,00**	**-148.658,13**	**0,00**	**2.758.706,47**

MODIFICACIONS DE CRÈDIT. PRESSUPOST CORRENT

Per Ap.Press.: Orgànica + Programa + Econòmica

Org.	Prog.	Econ.	Sp.	Descripció	Crèdits extraordinaris	Suplements de crèdit	Ampliacions de crèdit	Transferències de crèdit: Transferències de crèdit positives	Transferències de crèdit: Transferències de crèdit negatives	Incorporacions de romanents de crèdit	Crèdits generats per ingressos	Baixes per anul.lació	Ajustos per pròrroga	Total modificacions
3070	450	12003	01	SOUS GRUP C1	0,00	176,28	0,00	0,00	0,00	0,00	0,00	0,00	0,00	176,28
3070	450	12009	01	ALTRES RETRIBUCIONS BÀSIQUES	0,00	83,67	0,00	0,00	0,00	0,00	0,00	0,00	0,00	83,67
3070	450	12100	01	COMPLEMENT DE DESTÍ	0,00	107,65	0,00	0,00	0,00	0,00	0,00	0,00	0,00	107,65
3070	450	12101	01	COMPLEMENT ESPECÍFIC	0,00	205,44	0,00	0,00	0,00	0,00	0,00	0,00	0,00	205,44
3070	450	12103	01	ALTRES COMPLEMENTS FUNCIONARIS	0,00	36,57	0,00	0,00	0,00	0,00	0,00	0,00	0,00	36,57
3070	450	16000	01	QUOTA SEGURETAT SOCIAL	0,00	182,88	0,00	0,00	0,00	0,00	0,00	0,00	0,00	182,88
3070	450	22502	02	TRIBUTS	0,00	0,00	0,00	0,00	0,00	4.029,43	0,00	0,00	0,00	4.029,43
3070	450	22603	01	INSERCIÓ D'ANUNCIS OFICIALS	0,00	20.000,00	0,00	0,00	0,00	0,00	0,00	0,00	0,00	20.000,00
3070	450	76201	02	SUBVENCIÓ OBRES MUNICIPALS PENTA	0,00	0,00	0,00	0,00	0,00	624.477,50	0,00	0,00	0,00	624.477,50
3070	**450**			**Administració general d'infraestructures.**	**0,00**	**20.792,49**	**0,00**	**0,00**	**0,00**	**628.506,93**	**0,00**	**0,00**	**0,00**	**649.299,42**
3070	920	22502	01	TAXES PER OBRES IMMOBLES	0,00	25.000,00	0,00	0,00	0,00	0,00	0,00	0,00	0,00	25.000,00
3070	920	22502	02	TAXES PER OBRES IMMOBLES	0,00	0,00	0,00	0,00	0,00	19.506,55	0,00	0,00	0,00	19.506,55
3070	**920**			**Administració general.**	**0,00**	**25.000,00**	**0,00**	**0,00**	**0,00**	**19.506,55**	**0,00**	**0,00**	**0,00**	**44.506,55**
3070				**Unitat de Gestió Administrativa**	**0,00**	**45.792,49**	**0,00**	**0,00**	**0,00**	**648.013,48**	**0,00**	**0,00**	**0,00**	**693.805,97**

MODIFICACIONS DE CRÈDIT. PRESSUPOST CORRENT

Per Ap.Press.: Orgànica + Programa + Econòmica

Org.	Prog.	Econ.	Sp.	Descripció	Crèdits extraordinaris	Suplements de crèdit	Ampliacions de crèdit	Transferències de crèdit positives	Transferències de crèdit negatives	Incorporacions de romanents de crèdit	Crèdits generats per ingressos	Baixes per anul.lació	Ajustos per pròrroga	Total modificacions
								Transferències de crèdit						
4020	920	12003	01	SOUS GRUP C1	0,00	0,00	0,00	0,00	0,00	0,00	0,00	-440,71	0,00	-440,71
4020	920	12004	01	SOUS GRUP C2	0,00	0,00	0,00	0,00	0,00	0,00	0,00	-366,79	0,00	-366,79
4020	920	12009	01	ALTRES RETRIBUCIONS BÀSIQUES	0,00	592,18	0,00	0,00	0,00	0,00	0,00	0,00	0,00	592,18
4020	920	12100	01	COMPLEMENT DE DESTÍ	0,00	952,57	0,00	0,00	0,00	0,00	0,00	0,00	0,00	952,57
4020	920	12101	01	COMPLEMENT ESPECÍFIC	0,00	2.904,43	0,00	0,00	0,00	0,00	0,00	0,00	0,00	2.904,43
4020	920	12103	01	ALTRES COMPLEMENTS FUNCIONARIS	0,00	440,38	0,00	0,00	0,00	0,00	0,00	0,00	0,00	440,38
4020	920	16000	01	QUOTA SEGURETAT SOCIAL	0,00	1.224,62	0,00	0,00	0,00	0,00	0,00	0,00	0,00	1.224,62
4020	920	20300	02	ARRENDAMENTS MAQUINÀRIA INSTAL·LACIONS I	0,00	0,00	0,00	0,00	0,00	1.109,33	0,00	0,00	0,00	1.109,33
4020	920	20400	02	ARRENDAMENT VEHICLES SERVEIS GENERALS I P	0,00	0,00	0,00	0,00	0,00	61.986,68	0,00	0,00	0,00	61.986,68
4020	920	20500	01	ARRENDAMENTS MOBILIARI EQUIPS D'OFICINA I	0,00	2.160,00	0,00	0,00	0,00	0,00	0,00	0,00	0,00	2.160,00
4020	920	20500	02	LLOGUER MÀQUINES FOTOCOPIADORES	0,00	0,00	0,00	0,00	0,00	2.340,00	0,00	0,00	0,00	2.340,00
4020	920	21300	02	REPARACIÓ I CONSERVACIÓ MAQUINÀRIA	0,00	0,00	0,00	0,00	0,00	26.041,54	0,00	0,00	0,00	26.041,54
4020	920	21500	01	REPARACIONS MANTENIMENT I CONSERVACIÓ MOB	0,00	3.900,00	0,00	0,00	0,00	0,00	0,00	0,00	0,00	3.900,00
4020	920	22000	02	MATERIAL D'OFICINA ORDINARI NO INVENTARIA	0,00	0,00	0,00	0,00	0,00	10.873,20	0,00	0,00	0,00	10.873,20
4020	920	22104	02	VESTUARI SERVEIS GENERALS I PROTOCOL	0,00	0,00	0,00	0,00	0,00	5.180,10	0,00	0,00	0,00	5.180,10
4020	920	22199	02	EQUIPS DE PROTECCIÓ INDIVIDUAL	0,00	0,00	0,00	0,00	0,00	10.440,04	0,00	0,00	0,00	10.440,04
4020	920	22700	01	CONTRACTES DE NETEJA I ACONDICIAMENT	0,00	122.400,00	0,00	0,00	0,00	0,00	0,00	0,00	0,00	122.400,00
4020	920	22700	02	CONTRACTES DE NETEJA	0,00	0,00	0,00	0,00	0,00	137.169,48	0,00	0,00	0,00	137.169,48
4020	920	22701	02	CONTRACTE DE SEGURETAT	0,00	0,00	0,00	0,00	0,00	14.874,66	0,00	0,00	0,00	14.874,66
4020	920	22799	02	ALTRES CONTRACTES	0,00	0,00	0,00	0,00	0,00	38.121,79	0,00	0,00	0,00	38.121,79
4020	920	62300	02	INVERSIÓ NOVA EN MAQUINÀRIA, INSTAL·LACIO	0,00	0,00	0,00	0,00	0,00	19.750,07	0,00	0,00	0,00	19.750,07
4020	920	62700	01	PROJECTE REFORMA PALAU DE LA DIPUTACIÓ	0,00	100.000,00	0,00	0,00	0,00	0,00	0,00	0,00	0,00	100.000,00
4020	920	62700	02	PROJECTE REFORMA PALAU DE LA DIPUTACIÓ	0,00	0,00	0,00	0,00	0,00	139.827,05	0,00	0,00	0,00	139.827,05

MODIFICACIONS DE CRÈDIT. PRESSUPOST CORRENT

Per Ap.Press.: Orgànica + Programa + Econòmica

Org.	Prog.	Econ.	Sp.	Descripció	Crèdits extraordinaris	Suplements de crèdit	Ampliacions de crèdit	Transferències de crèdit positives	Transferències de crèdit negatives	Incorporacions de romanents de crèdit	Crèdits generats per ingressos	Baixes per anul.lació	Ajustos per pròrroga	Total modificacions
								Transferències de crèdit						
4020	920	62701	02	ADEQUACIÓ EDIFICI NOVA SEU BASE I ALTRES	0,00	0,00	0,00	0,00	0,00	2.453,92	0,00	0,00	0,00	2.453,92
4020	920	62900	02	ALTRES INVERSIONS NOVES	0,00	0,00	0,00	0,00	0,00	22.589,57	0,00	0,00	0,00	22.589,57
4020	920	63200	02	INVERSIÓ DE REPOSICIÓ EN EDIFICIS I ALTRE	0,00	0,00	0,00	0,00	0,00	16.498,75	0,00	0,00	0,00	16.498,75
4020	920	63300	01	INVERSIÓ REPOSICIÓ MAQUINÀRIA INSTAL·LACI	0,00	100.000,00	0,00	0,00	0,00	0,00	0,00	0,00	0,00	100.000,00
4020	920	63300	02	INVERSIONS EN INSTAL·LACIONS PALAU	0,00	0,00	0,00	0,00	0,00	58.282,58	0,00	0,00	0,00	58.282,58
4020	920	63400	02	INVERSIÓ REPOSICIÓ ELEMENTS TRANSPORT	0,00	0,00	0,00	0,00	0,00	35.000,00	0,00	0,00	0,00	35.000,00
4020	920	63900	02	ALTRES INVERSIONS DE REPOSICIÓ	0,00	0,00	0,00	0,00	0,00	4.896,54	0,00	0,00	0,00	4.896,54
4020	**920**			**Administració general.**	**0,00**	**334.574,18**	**0,00**	**0,00**	**0,00**	**607.435,30**	**0,00**	**-807,50**	**0,00**	**941.201,98**
4020	933	63201	01	OBRES DE MILLORA ANTIGA ESCOLA D'ART DE R	0,00	1.680.000,00	0,00	0,00	0,00	0,00	0,00	0,00	0,00	1.680.000,00
4020	**933**			**Gestió del patrimoni.**	**0,00**	**1.680.000,00**	**0,00**	**0,00**	**0,00**	**0,00**	**0,00**	**0,00**	**0,00**	**1.680.000,00**
4020				**Serveis Generals**	**0,00**	**2.014.574,18**	**0,00**	**0,00**	**0,00**	**607.435,30**	**0,00**	**-807,50**	**0,00**	**2.621.201,98**

MODIFICACIONS DE CRÈDIT. PRESSUPOST CORRENT

Per Ap.Press.: Orgànica + Programa + Econòmica

Org.	Prog.	Econ.	Sp.	Descripció	Crèdits extraordinaris	Suplements de crèdit	Ampliacions de crèdit	Transferències de crèdit: Transferències de crèdit positives	Transferències de crèdit: Transferències de crèdit negatives	Incorporacions de romanents de crèdit	Crèdits generats per ingressos	Baixes per anul.lació	Ajustos per pròrroga	Total modificacions
4040	453	61000	02	EXPROPIACIONS PER CARRETRES	0,00	0,00	0,00	0,00	0,00	300.000,00	0,00	0,00	0,00	300.000,00
4040	**453**			**Carreteres.**	**0,00**	**0,00**	**0,00**	**0,00**	**0,00**	**300.000,00**	**0,00**	**0,00**	**0,00**	**300.000,00**
4040	920	12000	01	SOUS GRUP A1	0,00	1.357,63	0,00	0,00	0,00	0,00	0,00	0,00	0,00	1.357,63
4040	920	12004	01	SOUS GRUP C2	0,00	3.667,86	0,00	0,00	0,00	0,00	0,00	0,00	0,00	3.667,86
4040	920	12009	01	ALTRES RETRIBUCIONS BÀSIQUES	0,00	3.269,07	0,00	0,00	0,00	0,00	0,00	0,00	0,00	3.269,07
4040	920	12100	01	COMPLEMENT DE DESTÍ	0,00	5.066,80	0,00	0,00	0,00	0,00	0,00	0,00	0,00	5.066,80
4040	920	12101	01	COMPLEMENT ESPECÍFIC	0,00	8.382,70	0,00	0,00	0,00	0,00	0,00	0,00	0,00	8.382,70
4040	920	12103	01	ALTRES COMPLEMENTS FUNCIONARIS	0,00	1.692,79	0,00	0,00	0,00	0,00	0,00	0,00	0,00	1.692,79
4040	920	16000	01	QUOTA SEGURETAT SOCIAL	0,00	7.031,06	0,00	0,00	0,00	0,00	0,00	0,00	0,00	7.031,06
4040	920	22000	02	MATERIAL D'OFICINA ORDINARI NO INVENTARIA	0,00	0,00	0,00	0,00	0,00	5.785,30	0,00	0,00	0,00	5.785,30
4040	920	22001	01	SUBSCRIPCIONS REVISTES I PUBLICACIONS	0,00	30.000,00	0,00	0,00	0,00	0,00	0,00	0,00	0,00	30.000,00
4040	920	22699	02	DESPESES ESPECIALS	0,00	0,00	0,00	0,00	0,00	1.121,00	0,00	0,00	0,00	1.121,00
4040	920	63500	01	INVERSIÓ PER REPOSICIÓ DE MOBILIARI	0,00	6.000,00	0,00	0,00	0,00	0,00	0,00	0,00	0,00	6.000,00
4040	920	63500	02	INVERSIÓ PER REPOSICIÓ DE MOBILIARI	0,00	0,00	0,00	0,00	0,00	47.367,62	0,00	0,00	0,00	47.367,62
4040	920	63900	02	ALTRE MATERIAL INVENTARIABLE	0,00	0,00	0,00	0,00	0,00	0,01	0,00	0,00	0,00	0,01
4040	**920**			**Administració general.**	**0,00**	**66.467,91**	**0,00**	**0,00**	**0,00**	**54.273,93**	**0,00**	**0,00**	**0,00**	**120.741,84**
4040	922	22699	02	DESPESES ESPECIALS NADAL	0,00	0,00	0,00	0,00	0,00	62.102,04	0,00	0,00	0,00	62.102,04
4040	**922**			**Coordinació i organització institucional**	**0,00**	**0,00**	**0,00**	**0,00**	**0,00**	**62.102,04**	**0,00**	**0,00**	**0,00**	**62.102,04**
4040				**Contractació, Aprovisionaments i Expropia**	**0,00**	**66.467,91**	**0,00**	**0,00**	**0,00**	**416.375,97**	**0,00**	**0,00**	**0,00**	**482.843,88**

MODIFICACIONS DE CRÈDIT. PRESSUPOST CORRENT

Per Ap.Press.: Orgànica + Programa + Econòmica

Org.	Prog.	Econ.	Sp.	Descripció	Crèdits extraordinaris	Suplements de crèdit	Ampliacions de crèdit	Transferències de crèdit: Transferències de crèdit positives	Transferències de crèdit: Transferències de crèdit negatives	Incorporacions de romanents de crèdit	Crèdits generats per ingressos	Baixes per anul.lació	Ajustos per pròrroga	Total modificacions
4150	337	22706	02	ESTUDIS I TREBALLS SEGONA FASE PLAÇA DE B	0,00	0,00	0,00	0,00	0,00	5.295,00	0,00	0,00	0,00	5.295,00
4150	337	62700	01	PROJECTE TARRACO ARENA PLAÇA	0,00	124.000,00	0,00	0,00	0,00	0,00	0,00	0,00	0,00	124.000,00
4150	337	62700	02	PROJECTE TARRACO ARENA PLAÇA	0,00	0,00	0,00	0,00	0,00	231.716,31	0,00	0,00	0,00	231.716,31
4150	**337**			**Instal·lacions d'ocupació del temps lliur**	**0,00**	**124.000,00**	**0,00**	**0,00**	**0,00**	**237.011,31**	**0,00**	**0,00**	**0,00**	**361.011,31**
4150				**Gestió Tarraco Arena Plaça**	**0,00**	**124.000,00**	**0,00**	**0,00**	**0,00**	**237.011,31**	**0,00**	**0,00**	**0,00**	**361.011,31**

MODIFICACIONS DE CRÈDIT. PRESSUPOST CORRENT

Per Ap.Press.: Orgànica + Programa + Econòmica

Org.	Prog.	Econ.	Sp.	Descripció	Crèdits extraordinaris	Suplements de crèdit	Ampliacions de crèdit	Transferències de crèdit: Transferències de crèdit positives	Transferències de crèdit: Transferències de crèdit negatives	Incorporacions de romanents de crèdit	Crèdits generats per ingressos	Baixes per anul.lació	Ajustos per pròrroga	Total modificacions
5010	912	22601	01	RELACIONS PÚBLIQUES EXTERNES	0,00	10.000,00	0,00	0,00	0,00	0,00	0,00	0,00	0,00	10.000,00
5010	**912**			**Òrgans de govern.**	**0,00**	**10.000,00**	**0,00**	**0,00**	**0,00**	**0,00**	**0,00**	**0,00**	**0,00**	**10.000,00**
5010	920	22601	02	RELACIONS PÚBLIQUES INTERNES	0,00	0,00	0,00	0,00	0,00	3.940,53	0,00	0,00	0,00	3.940,53
5010	920	22602	02	COMUNICACIÓ I IMATGE INSTITUCIONAL	0,00	0,00	0,00	0,00	0,00	4.192,65	0,00	0,00	0,00	4.192,65
5010	**920**			**Administració general.**	**0,00**	**0,00**	**0,00**	**0,00**	**0,00**	**8.133,18**	**0,00**	**0,00**	**0,00**	**8.133,18**
5010	922	12000	01	SOUS GRUP A1	0,00	678,82	0,00	0,00	0,00	0,00	0,00	0,00	0,00	678,82
5010	922	12004	01	SOUS GRUP C2	0,00	73,36	0,00	0,00	0,00	0,00	0,00	0,00	0,00	73,36
5010	922	12009	01	ALTRES RETRIBUCIONS BÀSIQUES	0,00	353,18	0,00	0,00	0,00	0,00	0,00	0,00	0,00	353,18
5010	922	12100	01	COMPLEMENT DE DESTÍ	0,00	402,36	0,00	0,00	0,00	0,00	0,00	0,00	0,00	402,36
5010	922	12101	01	COMPLEMENT ESPECÍFIC	0,00	1.053,15	0,00	0,00	0,00	0,00	0,00	0,00	0,00	1.053,15
5010	922	12103	01	ALTRES COMPLEMENTS FUNCIONARIS	0,00	172,02	0,00	0,00	0,00	0,00	0,00	0,00	0,00	172,02
5010	922	16000	01	QUOTA SEGURETAT SOCIAL	0,00	819,87	0,00	0,00	0,00	0,00	0,00	0,00	0,00	819,87
5010	922	22799	01	DESPESES ASSISTÈNCIES A FIRES	0,00	0,00	0,00	0,00	0,00	0,00	0,00	-10.000,00	0,00	-10.000,00
5010	**922**			**Coordinació i organització institucional**	**0,00**	**3.552,76**	**0,00**	**0,00**	**0,00**	**0,00**	**0,00**	**-10.000,00**	**0,00**	**-6.447,24**
5010				**Relacions Institucionals i Protocol**	**0,00**	**13.552,76**	**0,00**	**0,00**	**0,00**	**8.133,18**	**0,00**	**-10.000,00**	**0,00**	**11.685,94**

MODIFICACIONS DE CRÈDIT. PRESSUPOST CORRENT

Per Ap.Press.: Orgànica + Programa + Econòmica

Org.	Prog.	Econ.	Sp.	Descripció	Crèdits extraordinaris	Suplements de crèdit	Ampliacions de crèdit	Transferències de crèdit: Transferències de crèdit positives	Transferències de crèdit: Transferències de crèdit negatives	Incorporacions de romanents de crèdit	Crèdits generats per ingressos	Baixes per anul.lació	Ajustos per pròrroga	Total modificacions
5020	4911	22706	01	ESTUDIS I TREBALLS TÈCNICS	0,00	11.620,00	0,00	0,00	0,00	0,00	0,00	0,00	0,00	11.620,00
5020	4911	22706	02	ESTUDIS I TREBALLS TÈCNICS	0,00	0,00	0,00	0,00	0,00	44.090,40	0,00	0,00	0,00	44.090,40
5020	4911	46206	02	SN AJUNTAMENT DE TARRAGONA. PREMI NARRATI	0,00	0,00	0,00	0,00	0,00	1.000,00	0,00	0,00	0,00	1.000,00
5020	4911	47921	02	SN COSSETÀNIA EDICIONS. PREMI NARRATIVA T	0,00	0,00	0,00	0,00	0,00	1.900,00	0,00	0,00	0,00	1.900,00
5020	4911	64101	02	APLICACIONS INFORMÀTIQUES	0,00	0,00	0,00	0,00	0,00	8.722,50	0,00	0,00	0,00	8.722,50
5020	**4911**			**Societat de la informació.**	**0,00**	**11.620,00**	**0,00**	**0,00**	**0,00**	**55.712,90**	**0,00**	**0,00**	**0,00**	**67.332,90**
5020	4912	48196	01	CONVENI AMB COL.LEGI DE PERIODISTES PER P	10.000,00	0,00	0,00	0,00	0,00	0,00	0,00	0,00	0,00	10.000,00
5020	4912	48900	02	PROGRAMA CONCESSIÓ AJUTS PREMSA LOCAL I C	0,00	0,00	0,00	0,00	0,00	39.281,22	0,00	0,00	0,00	39.281,22
5020	**4912**			**Mitjans de comunicació**	**10.000,00**	**0,00**	**0,00**	**0,00**	**0,00**	**39.281,22**	**0,00**	**0,00**	**0,00**	**49.281,22**
5020	920	22001	02	PREMSA I PUBLICACIONS ESCRITES I DIGITALS	0,00	0,00	0,00	0,00	0,00	4.649,24	0,00	0,00	0,00	4.649,24
5020	**920**			**Administració general.**	**0,00**	**0,00**	**0,00**	**0,00**	**0,00**	**4.649,24**	**0,00**	**0,00**	**0,00**	**4.649,24**
5020	922	13000	01	RETRIBUCIONS BÀSIQUES PERSONAL LABORAL FI	0,00	7.468,40	0,00	0,00	0,00	0,00	0,00	0,00	0,00	7.468,40
5020	922	16000	01	QUOTA SEGURETAT SOCIAL	0,00	2.464,56	0,00	0,00	0,00	0,00	0,00	0,00	0,00	2.464,56
5020	922	22001	02	DOSSIER DIGITAL DE PREMSA I HEMEROTECA DI	0,00	0,00	0,00	0,00	0,00	13.431,00	0,00	0,00	0,00	13.431,00
5020	922	22602	02	PUBLICITAT I PROPAGANDA	0,00	0,00	0,00	0,00	0,00	300.906,32	0,00	0,00	0,00	300.906,32
5020	**922**			**Coordinació i organització institucional**	**0,00**	**9.932,96**	**0,00**	**0,00**	**0,00**	**314.337,32**	**0,00**	**0,00**	**0,00**	**324.270,28**
5020				**Comunicació**	**10.000,00**	**21.552,96**	**0,00**	**0,00**	**0,00**	**413.980,68**	**0,00**	**0,00**	**0,00**	**445.533,64**

MODIFICACIONS DE CRÈDIT. PRESSUPOST CORRENT

Per Ap.Press.: Orgànica + Programa + Econòmica

Org.	Prog.	Econ.	Sp.	Descripció	Crèdits extraordinaris	Suplements de crèdit	Ampliacions de crèdit	Transferències de crèdit: Transferències de crèdit positives	Transferències de crèdit: Transferències de crèdit negatives	Incorporacions de romanents de crèdit	Crèdits generats per ingressos	Baixes per anul.lació	Ajustos per pròrroga	Total modificacions
5030	922	12001	01	SOUS GRUP A2	0,00	10.565,21	0,00	0,00	0,00	0,00	0,00	0,00	0,00	10.565,21
5030	922	12003	01	SOUS GRUP C1	0,00	0,00	0,00	0,00	0,00	0,00	0,00	-8.079,61	0,00	-8.079,61
5030	922	12009	01	ALTRES RETRIBUCIONS BÀSIQUES	0,00	0,00	0,00	0,00	0,00	0,00	0,00	-352,73	0,00	-352,73
5030	922	12100	01	COMPLEMENT DE DESTÍ	0,00	0,00	0,00	0,00	0,00	0,00	0,00	-624,11	0,00	-624,11
5030	922	12101	01	COMPLEMENT ESPECÍFIC	0,00	0,00	0,00	0,00	0,00	0,00	0,00	-1.582,09	0,00	-1.582,09
5030	922	12103	01	ALTRES COMPLEMENTS FUNCIONARIS	0,00	2,42	0,00	0,00	0,00	0,00	0,00	0,00	0,00	2,42
5030	922	16000	01	QUOTA SEGURETAT SOCIAL	0,00	0,00	0,00	0,00	0,00	0,00	0,00	-241,63	0,00	-241,63
5030	922	22706	01	CONTRACTES SERVEIS PROFESIONALS	0,00	81.675,00	0,00	0,00	0,00	0,00	0,00	0,00	0,00	81.675,00
5030	922	22706	02	CONTRACTES SERVEIS PROFESIONALS	0,00	0,00	0,00	0,00	0,00	4.840,00	0,00	0,00	0,00	4.840,00
5030	**922**			**Coordinació i organització institucional**	**0,00**	**92.242,63**	**0,00**	**0,00**	**0,00**	**4.840,00**	**0,00**	**-10.880,17**	**0,00**	**86.202,46**
5030				**Presidència**	**0,00**	**92.242,63**	**0,00**	**0,00**	**0,00**	**4.840,00**	**0,00**	**-10.880,17**	**0,00**	**86.202,46**

MODIFICACIONS DE CRÈDIT. PRESSUPOST CORRENT

Per Ap.Press.: Orgànica + Programa + Econòmica

Org.	Prog.	Econ.	Sp.	Descripció	Crèdits extraordinaris	Suplements de crèdit	Ampliacions de crèdit	Transferències de crèdit: Transferències de crèdit positives	Transferències de crèdit: Transferències de crèdit negatives	Incorporacions de romanents de crèdit	Crèdits generats per ingressos	Baixes per anul.lació	Ajustos per pròrroga	Total modificacions
5050	311	45107	01	SN FURV. FORMACIÓ D'ESPECIALISTES SANITAR	100.000,00	0,00	0,00	0,00	0,00	0,00	0,00	0,00	0,00	100.000,00
5050	**311**			**Protecció de la salubritat pública.**	**100.000,00**	**0,00**	**0,00**	**0,00**	**0,00**	**0,00**	**0,00**	**0,00**	**0,00**	**100.000,00**
5050	326	45100	02	SN UNIVERSITAT ROVIRA I VIRGILI. CÀTEDRA	0,00	0,00	0,00	0,00	0,00	23.000,00	0,00	0,00	0,00	23.000,00
5050	326	45101	02	SN URV. CÀTEDRA CONEIXEMENT CAT.SUD	0,00	0,00	0,00	0,00	0,00	100.000,00	0,00	0,00	0,00	100.000,00
5050	**326**			**Serveis complementaris d'educació**	**0,00**	**0,00**	**0,00**	**0,00**	**0,00**	**123.000,00**	**0,00**	**0,00**	**0,00**	**123.000,00**
5050	439	12000	01	SOUS GRUP A1	0,00	678,82	0,00	0,00	0,00	0,00	0,00	0,00	0,00	678,82
5050	439	12003	01	SOUS GRUP C1	0,00	88,14	0,00	0,00	0,00	0,00	0,00	0,00	0,00	88,14
5050	439	12004	01	SOUS GRUP C2	0,00	73,36	0,00	0,00	0,00	0,00	0,00	0,00	0,00	73,36
5050	439	12009	01	ALTRES RETRIBUCIONS BÀSIQUES	0,00	1.296,65	0,00	0,00	0,00	0,00	0,00	0,00	0,00	1.296,65
5050	439	12100	01	COMPLEMENT DE DESTÍ	0,00	1.857,11	0,00	0,00	0,00	0,00	0,00	0,00	0,00	1.857,11
5050	439	12101	01	COMPLEMENT ESPECÍFIC	0,00	4.595,14	0,00	0,00	0,00	0,00	0,00	0,00	0,00	4.595,14
5050	439	12103	01	ALTRES COMPLEMENTS FUNCIONARIS	0,00	759,93	0,00	0,00	0,00	0,00	0,00	0,00	0,00	759,93
5050	439	16000	01	QUOTA SEGURETAT SOCIAL	0,00	2.804,75	0,00	0,00	0,00	0,00	0,00	0,00	0,00	2.804,75
5050	439	22699	02	ALTRES DESPESES DIVERSES	0,00	0,00	0,00	0,00	0,00	4.591,68	0,00	0,00	0,00	4.591,68
5050	439	22706	02	ESTUDIS I TREBALLS TÈCNICS	0,00	0,00	0,00	0,00	0,00	111.850,50	0,00	0,00	0,00	111.850,50
5050	439	46705	02	SN LEADER CONSORCI DEL CAMP, CONCA, PRIOR	0,00	0,00	0,00	0,00	0,00	64.800,00	0,00	0,00	0,00	64.800,00
5050	439	46706	02	SN LEADER CONSORCI BAIX EBRE I MONTSIÀ	0,00	0,00	0,00	0,00	0,00	18.600,00	0,00	0,00	0,00	18.600,00
5050	439	46707	02	SN LEADER CONSORCI INTERCOMARCAL D'INICIA	0,00	0,00	0,00	0,00	0,00	18.600,00	0,00	0,00	0,00	18.600,00
5050	439	48178	01	SN FUNDACIÓ TARRAGONA SMART MEDITERRANEAN	0,00	10.000,00	0,00	0,00	0,00	0,00	0,00	0,00	0,00	10.000,00
5050	439	48178	02	SN FUNDACIÓ TARRAGONA SMART MEDITERRANEAN	0,00	0,00	0,00	0,00	0,00	10.000,00	0,00	0,00	0,00	10.000,00
5050	439	62500	02	ADQUISICIÓ DE MOBILIARI	0,00	0,00	0,00	0,00	0,00	7.000,00	0,00	0,00	0,00	7.000,00

MODIFICACIONS DE CRÈDIT. PRESSUPOST CORRENT

Per Ap.Press.: Orgànica + Programa + Econòmica

Org.	Prog.	Econ.	Sp.	Descripció	Crèdits extraordinaris	Suplements de crèdit	Ampliacions de crèdit	Transferències de crèdit positives	Transferències de crèdit negatives	Incorporacions de romanents de crèdit	Crèdits generats per ingressos	Baixes per anul.lació	Ajustos per pròrroga	Total modificacions
								Transferències de crèdit						
5050	439	62600	02	ADQUISICIÓ D'EQUIPAMENT INFORMÀTIC	0,00	0,00	0,00	0,00	0,00	10.200,00	0,00	0,00	0,00	10.200,00
5050	**439**			**Altres actuacions sectorials.**	**0,00**	**22.153,90**	**0,00**	**0,00**	**0,00**	**245.642,18**	**0,00**	**0,00**	**0,00**	**267.796,08**
5050	440	48174	01	SN FERRMED. SUPORT CORREDOR MEDITERRRANI	0,00	10.000,00	0,00	0,00	0,00	0,00	0,00	0,00	0,00	10.000,00
5050	440	48174	02	SN FERRMED. SUPORT CORREDOR MEDITERRANI	0,00	0,00	0,00	0,00	0,00	10.000,00	0,00	0,00	0,00	10.000,00
5050	**440**			**Administració general del transport.**	**0,00**	**10.000,00**	**0,00**	**0,00**	**0,00**	**10.000,00**	**0,00**	**0,00**	**0,00**	**20.000,00**
5050	450	48941	02	SN INSTITUT IGNASI VILALLONGA D'ECONOMIA	0,00	0,00	0,00	0,00	0,00	15.000,00	0,00	0,00	0,00	15.000,00
5050	**450**			**Administració general d'infraestructures.**	**0,00**	**0,00**	**0,00**	**0,00**	**0,00**	**15.000,00**	**0,00**	**0,00**	**0,00**	**15.000,00**
5050	462	45101	02	CONVENI URV MARC	0,00	0,00	0,00	0,00	0,00	452.190,00	0,00	0,00	0,00	452.190,00
5050	**462**			**Recerca i estudis relacionats amb els ser**	**0,00**	**0,00**	**0,00**	**0,00**	**0,00**	**452.190,00**	**0,00**	**0,00**	**0,00**	**452.190,00**
5050	463	45101	02	SN URV. PARCS TECNOLÒGICS	0,00	0,00	0,00	0,00	0,00	50.000,00	0,00	0,00	0,00	50.000,00
5050	**463**			**Recerca científica, tècnica i aplicada.**	**0,00**	**0,00**	**0,00**	**0,00**	**0,00**	**50.000,00**	**0,00**	**0,00**	**0,00**	**50.000,00**
5050				**Projectes Europeus i Regió del Coneixemen**	**100.000,00**	**32.153,90**	**0,00**	**0,00**	**0,00**	**895.832,18**	**0,00**	**0,00**	**0,00**	**1.027.986,08**

MODIFICACIONS DE CRÈDIT. PRESSUPOST CORRENT

Per Ap.Press.: Orgànica + Programa + Econòmica

Org.	Prog.	Econ.	Sp.	Descripció	Crèdits extraordinaris	Suplements de crèdit	Ampliacions de crèdit	Transferències de crèdit: Transferències de crèdit positives	Transferències de crèdit: Transferències de crèdit negatives	Incorporacions de romanents de crèdit	Crèdits generats per ingressos	Baixes per anul.lació	Ajustos per pròrroga	Total modificacions
6011	334	46700	02	APORTACIÓ TEATRE FORTUNY	0,00	0,00	0,00	0,00	0,00	22.500,00	0,00	0,00	0,00	22.500,00
6011	**334**			**Promoció cultural.**	**0,00**	**0,00**	**0,00**	**0,00**	**0,00**	**22.500,00**	**0,00**	**0,00**	**0,00**	**22.500,00**
6011	463	48901	02	APORTACIÓ A LA FUNDACIÓ OBSERVATORI DE L'	0,00	0,00	0,00	0,00	0,00	17.500,00	0,00	0,00	0,00	17.500,00
6011	**463**			**Recerca científica, tècnica i aplicada.**	**0,00**	**0,00**	**0,00**	**0,00**	**0,00**	**17.500,00**	**0,00**	**0,00**	**0,00**	**17.500,00**
6011	920	12003	01	SOUS GRUP C1	0,00	440,71	0,00	0,00	0,00	0,00	0,00	0,00	0,00	440,71
6011	920	12009	01	ALTRES RETRIBUCIONS BÀSIQUES	0,00	805,27	0,00	0,00	0,00	0,00	0,00	0,00	0,00	805,27
6011	920	12100	01	COMPLEMENT DE DESTÍ	0,00	1.260,61	0,00	0,00	0,00	0,00	0,00	0,00	0,00	1.260,61
6011	920	12101	01	COMPLEMENT ESPECÍFIC	0,00	2.750,94	0,00	0,00	0,00	0,00	0,00	0,00	0,00	2.750,94
6011	920	12103	01	ALTRES COMPLEMENTS FUNCIONARIS	0,00	439,16	0,00	0,00	0,00	0,00	0,00	0,00	0,00	439,16
6011	920	16000	01	QUOTA SEGURETAT SOCIAL	0,00	1.709,01	0,00	0,00	0,00	0,00	0,00	0,00	0,00	1.709,01
6011	920	22603	01	INSERCIÓ D'ANUNCIS OFICIALS	0,00	1.300,00	0,00	0,00	0,00	0,00	0,00	0,00	0,00	1.300,00
6011	**920**			**Administració general.**	**0,00**	**8.705,70**	**0,00**	**0,00**	**0,00**	**0,00**	**0,00**	**0,00**	**0,00**	**8.705,70**
6011				**Secretaria General**	**0,00**	**8.705,70**	**0,00**	**0,00**	**0,00**	**40.000,00**	**0,00**	**0,00**	**0,00**	**48.705,70**

MODIFICACIONS DE CRÈDIT. PRESSUPOST CORRENT

Per Ap.Press.: Orgànica + Programa + Econòmica

Org.	Prog.	Econ.	Sp.	Descripció	Crèdits extraordinaris	Suplements de crèdit	Ampliacions de crèdit	Transferències de crèdit: Transferències de crèdit positives	Transferències de crèdit: Transferències de crèdit negatives	Incorporacions de romanents de crèdit	Crèdits generats per ingressos	Baixes per anul.lació	Ajustos per pròrroga	Total modificacions
6012	171	61001	01	ADQUISICIÓ FINQUES ALBERADA DE SANTES CRE	44.000,00	0,00	0,00	0,00	0,00	0,00	0,00	0,00	0,00	44.000,00
6012	**171**			**Parcs i jardins.**	**44.000,00**	**0,00**	**0,00**	**0,00**	**0,00**	**0,00**	**0,00**	**0,00**	**0,00**	**44.000,00**
6012	933	12004	01	SOUS GRUP C2	0,00	7.335,72	0,00	0,00	0,00	0,00	0,00	0,00	0,00	7.335,72
6012	933	12009	01	ALTRES RETRIBUCIONS BÀSIQUES	0,00	2.940,86	0,00	0,00	0,00	0,00	0,00	0,00	0,00	2.940,86
6012	933	12100	01	COMPLEMENT DE DESTÍ	0,00	3.733,92	0,00	0,00	0,00	0,00	0,00	0,00	0,00	3.733,92
6012	933	12101	01	COMPLEMENT ESPECÍFIC	0,00	5.431,08	0,00	0,00	0,00	0,00	0,00	0,00	0,00	5.431,08
6012	933	12103	01	ALTRES COMPLEMENTS FUNCIONARIS	0,00	1.211,40	0,00	0,00	0,00	0,00	0,00	0,00	0,00	1.211,40
6012	933	13000	01	RETRIBUCIONS BÀSIQUES PERSONAL LABORAL FI	0,00	0,00	0,00	0,00	0,00	0,00	0,00	-8.829,80	0,00	-8.829,80
6012	933	16000	01	QUOTA SEGURETAT SOCIAL	0,00	3.282,06	0,00	0,00	0,00	0,00	0,00	0,00	0,00	3.282,06
6012	933	22706	02	REDACCIÓ PROJECTE SABINOSA	0,00	0,00	0,00	0,00	0,00	57.475,00	0,00	0,00	0,00	57.475,00
6012	933	62200	01	ADQUISICIÓ D'IMMOBLES DE SERVEIS	0,00	10.000,00	0,00	0,00	0,00	0,00	0,00	0,00	0,00	10.000,00
6012	933	64100	01	APLICACIONS INFORMÀTIQUES	240.861,60	0,00	0,00	0,00	0,00	0,00	0,00	0,00	0,00	240.861,60
6012	**933**			**Gestió del patrimoni.**	**240.861,60**	**33.935,04**	**0,00**	**0,00**	**0,00**	**57.475,00**	**0,00**	**-8.829,80**	**0,00**	**323.441,84**
6012				**Patrimoni**	**284.861,60**	**33.935,04**	**0,00**	**0,00**	**0,00**	**57.475,00**	**0,00**	**-8.829,80**	**0,00**	**367.441,84**

MODIFICACIONS DE CRÈDIT. PRESSUPOST CORRENT

Per Ap.Press.: Orgànica + Programa + Econòmica

Org.	Prog.	Econ.	Sp.	Descripció	Crèdits extraordinaris	Suplements de crèdit	Ampliacions de crèdit	Transferències de crèdit: Transferències de crèdit positives	Transferències de crèdit: Transferències de crèdit negatives	Incorporacions de romanents de crèdit	Crèdits generats per ingressos	Baixes per anul.lació	Ajustos per pròrroga	Total modificacions
6013	920	64100	02	APLICACIONS INFORMÀTIQUES	0,00	0,00	0,00	0,00	0,00	6.000,00	0,00	0,00	0,00	6.000,00
6013	**920**			**Administració general.**	**0,00**	**0,00**	**0,00**	**0,00**	**0,00**	**6.000,00**	**0,00**	**0,00**	**0,00**	**6.000,00**
6013				**Serveis Jurídics**	**0,00**	**0,00**	**0,00**	**0,00**	**0,00**	**6.000,00**	**0,00**	**0,00**	**0,00**	**6.000,00**

MODIFICACIONS DE CRÈDIT. PRESSUPOST CORRENT

Per Ap.Press.: Orgànica + Programa + Econòmica

Org.	Prog.	Econ.	Sp.	Descripció	Crèdits extraordinaris	Suplements de crèdit	Ampliacions de crèdit	Transferències de crèdit: Transferències de crèdit positives	Transferències de crèdit: Transferències de crèdit negatives	Incorporacions de romanents de crèdit	Crèdits generats per ingressos	Baixes per anul.lació	Ajustos per pròrroga	Total modificacions
6015	920	12004	01	SOUS GRUP C2	0,00	3.741,22	0,00	0,00	0,00	0,00	0,00	0,00	0,00	3.741,22
6015	920	12009	01	ALTRES RETRIBUCIONS BÀSIQUES	0,00	1.499,84	0,00	0,00	0,00	0,00	0,00	0,00	0,00	1.499,84
6015	920	12100	01	COMPLEMENT DE DESTÍ	0,00	1.904,30	0,00	0,00	0,00	0,00	0,00	0,00	0,00	1.904,30
6015	920	12101	01	COMPLEMENT ESPECÍFIC	0,00	2.769,85	0,00	0,00	0,00	0,00	0,00	0,00	0,00	2.769,85
6015	920	12103	01	ALTRES COMPLEMENTS FUNCIONARIS	0,00	617,81	0,00	0,00	0,00	0,00	0,00	0,00	0,00	617,81
6015	920	13000	01	RETRIBUCIONS BÀSIQUES PERSONAL LABORAL FI	0,00	0,00	0,00	0,00	0,00	0,00	0,00	-10.326,49	0,00	-10.326,49
6015	920	16000	01	QUOTA SEGURETAT SOCIAL	0,00	0,00	0,00	0,00	0,00	0,00	0,00	-247,83	0,00	-247,83
6015	**920**			**Administració general.**	**0,00**	**10.533,02**	**0,00**	**0,00**	**0,00**	**0,00**	**0,00**	**-10.574,32**	**0,00**	**-41,30**
6015				**Arxiu**	**0,00**	**10.533,02**	**0,00**	**0,00**	**0,00**	**0,00**	**0,00**	**-10.574,32**	**0,00**	**-41,30**

MODIFICACIONS DE CRÈDIT. PRESSUPOST CORRENT

Per Ap.Press.: Orgànica + Programa + Econòmica

Org.	Prog.	Econ.	Sp.	Descripció	Crèdits extraordinaris	Suplements de crèdit	Ampliacions de crèdit	Transferències de crèdit: Transferències de crèdit positives	Transferències de crèdit: Transferències de crèdit negatives	Incorporacions de romanents de crèdit	Crèdits generats per ingressos	Baixes per anul.lació	Ajustos per pròrroga	Total modificacions
6020	929	50000	01	FONS DE CONTINGÈNCIA	0,00	0,00	0,00	0,00	-340.000,00	0,00	0,00	-1.300.000,00	0,00	-1.640.000,00
6020	929	50001	01	FONS DE CONTINGÈNCIA INCREMENT RETRIBUTIU	0,00	215.900,74	0,00	0,00	0,00	0,00	0,00	-799.623,35	0,00	-583.722,61
6020	**929**			**Imprevistos, situacions transitòries i co**	**0,00**	**215.900,74**	**0,00**	**0,00**	**-340.000,00**	**0,00**	**0,00**	**-2.099.623,35**	**0,00**	**-2.223.722,61**
6020	931	12001	01	SOUS GRUP A2	0,00	117,39	0,00	0,00	0,00	0,00	0,00	0,00	0,00	117,39
6020	931	12003	01	SOUS GRUP C1	0,00	4.318,92	0,00	0,00	0,00	0,00	0,00	0,00	0,00	4.318,92
6020	931	12004	01	SOUS GRUP C2	0,00	11.076,94	0,00	0,00	0,00	0,00	0,00	0,00	0,00	11.076,94
6020	931	12009	01	ALTRES RETRIBUCIONS BÀSIQUES	0,00	6.378,52	0,00	0,00	0,00	0,00	0,00	0,00	0,00	6.378,52
6020	931	12100	01	COMPLEMENT DE DESTÍ	0,00	8.121,94	0,00	0,00	0,00	0,00	0,00	0,00	0,00	8.121,94
6020	931	12101	01	COMPLEMENT ESPECÍFIC	0,00	12.216,18	0,00	0,00	0,00	0,00	0,00	0,00	0,00	12.216,18
6020	931	12103	01	ALTRES COMPLEMENTS FUNCIONARIS	0,00	2.748,70	0,00	0,00	0,00	0,00	0,00	0,00	0,00	2.748,70
6020	931	13000	01	RETRIBUCIONS BÀSIQUES PERSONAL LABORAL FI	0,00	0,00	0,00	0,00	0,00	0,00	0,00	-18.668,99	0,00	-18.668,99
6020	931	16000	01	QUOTA SEGURETAT SOCIAL	0,00	7.304,36	0,00	0,00	0,00	0,00	0,00	0,00	0,00	7.304,36
6020	931	22706	02	ESTUDIS I TREBALLS TÈCNICS	0,00	0,00	0,00	0,00	0,00	32.080,64	0,00	0,00	0,00	32.080,64
6020	**931**			**Política econòmica i fiscal.**	**0,00**	**52.282,95**	**0,00**	**0,00**	**0,00**	**32.080,64**	**0,00**	**-18.668,99**	**0,00**	**65.694,60**
6020	934	352	01	INTERESSOS DE DEMORA	10.000,00	0,00	0,00	0,00	0,00	0,00	0,00	0,00	0,00	10.000,00
6020	**934**			**Gestió del deute i de la tresoreria.**	**10.000,00**	**0,00**	**0,00**	**0,00**	**0,00**	**0,00**	**0,00**	**0,00**	**0,00**	**10.000,00**
6020	942	46200	02	APORTACIÓ LÍNIA DE REPARACIONS, MANTENIME	0,00	0,00	0,00	0,00	0,00	1.866.229,60	0,00	0,00	0,00	1.866.229,60
6020	942	76203	02	APORTACIÓ PUOS 1996 - 2009	0,00	0,00	0,00	0,00	0,00	5.174,47	0,00	0,00	0,00	5.174,47
6020	**942**			**Transferències a entitats locals territor**	**0,00**	**0,00**	**0,00**	**0,00**	**0,00**	**1.871.404,07**	**0,00**	**0,00**	**0,00**	**1.871.404,07**

MODIFICACIONS DE CRÈDIT. PRESSUPOST CORRENT

Per Ap.Press.: Orgànica + Programa + Econòmica

Org.	Prog.	Econ.	Sp.	Descripció	Crèdits extraordinaris	Suplements de crèdit	Ampliacions de crèdit	Transferències de crèdit positives	Transferències de crèdit negatives	Incorporacions de romanents de crèdit	Crèdits generats per ingressos	Baixes per anul.lació	Ajustos per pròrroga	Total modificacions
								Transferències de crèdit						
6020				Intervenció General	10.000,00	268.183,69	0,00	0,00	-340.000,00	1.903.484,71	0,00	-2.118.292,34	0,00	-276.623,94

MODIFICACIONS DE CRÈDIT. PRESSUPOST CORRENT

Per Ap.Press.: Orgànica + Programa + Econòmica

Org.	Prog.	Econ.	Sp.	Descripció	Crèdits extraordinaris	Suplements de crèdit	Ampliacions de crèdit	Transferències de crèdit: Transferències de crèdit positives	Transferències de crèdit: Transferències de crèdit negatives	Incorporacions de romanents de crèdit	Crèdits generats per ingressos	Baixes per anul.lació	Ajustos per pròrroga	Total modificacions
6023	920	13000	01	RETRIBUCIONS BÀSIQUES PERSONAL LABORAL FI	0,00	0,00	0,00	0,00	0,00	0,00	0,00	-20.652,98	0,00	-20.652,98
6023	920	16000	01	QUOTA SEGURETAT SOCIAL	0,00	0,00	0,00	0,00	0,00	0,00	0,00	-6.815,48	0,00	-6.815,48
6023	920	24000	01	EDICIÓ BUTLLETÍ OFICIAL DE LA PROVÍNCIA	0,00	10.000,00	0,00	0,00	0,00	0,00	0,00	0,00	0,00	10.000,00
6023	920	24000	02	EDICIÓ BUTLLETÍ OFICIAL DE LA PROVÍNCIA	0,00	0,00	0,00	0,00	0,00	5.098,17	0,00	0,00	0,00	5.098,17
6023	**920**			**Administració general.**	**0,00**	**10.000,00**	**0,00**	**0,00**	**0,00**	**5.098,17**	**0,00**	**-27.468,46**	**0,00**	**-12.370,29**
6023				**B.O.P.**	**0,00**	**10.000,00**	**0,00**	**0,00**	**0,00**	**5.098,17**	**0,00**	**-27.468,46**	**0,00**	**-12.370,29**

MODIFICACIONS DE CRÈDIT. PRESSUPOST CORRENT

Per Ap.Press.: Orgànica + Programa + Econòmica

Org.	Prog.	Econ.	Sp.	Descripció	Crèdits extraordinaris	Suplements de crèdit	Ampliacions de crèdit	Transferències de crèdit: Transferències de crèdit positives	Transferències de crèdit: Transferències de crèdit negatives	Incorporacions de romanents de crèdit	Crèdits generats per ingressos	Baixes per anul.lació	Ajustos per pròrroga	Total modificacions
6030	934	359	02	ALTRES DESPESES FINANCERES	0,00	0,00	0,00	0,00	0,00	2.108,52	0,00	0,00	0,00	2.108,52
6030	**934**			**Gestió del deute i de la tresoreria.**	**0,00**	**0,00**	**0,00**	**0,00**	**0,00**	**2.108,52**	**0,00**	**0,00**	**0,00**	**2.108,52**
6030				**Tresoreria**	**0,00**	**0,00**	**0,00**	**0,00**	**0,00**	**2.108,52**	**0,00**	**0,00**	**0,00**	**2.108,52**

MODIFICACIONS DE CRÈDIT. PRESSUPOST CORRENT

Per Ap.Press.: Orgànica + Programa + Econòmica

Org.	Prog.	Econ.	Sp.	Descripció	Crèdits extraordinaris	Suplements de crèdit	Ampliacions de crèdit	Transferències de crèdit: Transferències de crèdit positives	Transferències de crèdit: Transferències de crèdit negatives	Incorporacions de romanents de crèdit	Crèdits generats per ingressos	Baixes per anul.lació	Ajustos per pròrroga	Total modificacions
8000	231	48190	01	SN PROACTIVA OPEN ARMS. COMBUSTIBLE VAIXE	15.000,00	0,00	0,00	0,00	0,00	0,00	0,00	0,00	0,00	15.000,00
8000	231	48975	01	SN ONG PROVOCANT LA PAU: PROJECTE HUMANIT	10.000,00	0,00	0,00	0,00	0,00	0,00	0,00	0,00	0,00	10.000,00
8000	**231**			**Assistència social primària.**	**25.000,00**	**0,00**	**0,00**	**0,00**	**0,00**	**0,00**	**0,00**	**0,00**	**0,00**	**25.000,00**
8000	241	22699	01	DESPESES ESPECIALS	0,00	8.000,00	0,00	0,00	0,00	0,00	0,00	0,00	0,00	8.000,00
8000	**241**			**Foment de l'ocupació.**	**0,00**	**8.000,00**	**0,00**	**0,00**	**0,00**	**0,00**	**0,00**	**0,00**	**0,00**	**8.000,00**
8000	425	131	02	RETRIBUCIONS CONTRACTES TEMPORALS PERSONA	0,00	0,00	0,00	0,00	0,00	28.069,22	0,00	0,00	0,00	28.069,22
8000	425	16000	02	QUOTA SEGURETAT SOCIAL	0,00	0,00	0,00	0,00	0,00	9.139,37	0,00	0,00	0,00	9.139,37
8000	425	23020	01	DIETES FEDER	200,00	0,00	0,00	0,00	0,00	0,00	0,00	0,00	0,00	200,00
8000	425	23120	01	DESPLAÇAMENT FEDER	300,00	0,00	0,00	0,00	0,00	0,00	0,00	0,00	0,00	300,00
8000	**425**			**Energia.**	**500,00**	**0,00**	**0,00**	**0,00**	**0,00**	**37.208,59**	**0,00**	**0,00**	**0,00**	**37.708,59**
8000	432	23020	01	DIETES PECT	500,00	0,00	0,00	0,00	0,00	0,00	0,00	0,00	0,00	500,00
8000	432	23120	01	DESPLAÇAMENT PECT	1.000,00	0,00	0,00	0,00	0,00	0,00	0,00	0,00	0,00	1.000,00
8000	**432**			**Informació i promoció turística.**	**1.500,00**	**0,00**	**0,00**	**0,00**	**0,00**	**0,00**	**0,00**	**0,00**	**0,00**	**1.500,00**
8000	920	12001	01	SOUS GRUP A2	0,00	117,39	0,00	0,00	0,00	0,00	0,00	0,00	0,00	117,39
8000	920	12009	01	ALTRES RETRIBUCIONS BÀSIQUES	0,00	102,54	0,00	0,00	0,00	0,00	0,00	0,00	0,00	102,54
8000	920	12100	01	COMPLEMENT DE DESTÍ	0,00	177,03	0,00	0,00	0,00	0,00	0,00	0,00	0,00	177,03
8000	920	12101	01	COMPLEMENT ESPECÍFIC	0,00	295,16	0,00	0,00	0,00	0,00	0,00	0,00	0,00	295,16
8000	920	12103	01	ALTRES COMPLEMENTS FUNCIONARIS	0,00	57,45	0,00	0,00	0,00	0,00	0,00	0,00	0,00	57,45
8000	920	13000	01	RETRIBUCIONS BÀSIQUES PERSONAL LABORAL FI	0,00	271.354,33	0,00	0,00	0,00	0,00	0,00	0,00	0,00	271.354,33

MODIFICACIONS DE CRÈDIT. PRESSUPOST CORRENT

Per Ap.Press.: Orgànica + Programa + Econòmica

Org.	Prog.	Econ.	Sp.	Descripció	Crèdits extraordinaris	Suplements de crèdit	Ampliacions de crèdit	Transferències de crèdit: Transferències de crèdit positives	Transferències de crèdit: Transferències de crèdit negatives	Incorporacions de romanents de crèdit	Crèdits generats per ingressos	Baixes per anul.lació	Ajustos per pròrroga	Total modificacions
8000	920	131	01	RETRIBUCIONS CONTRACTES TEMPORAL	0,00	30.000,00	0,00	0,00	0,00	0,00	0,00	0,00	0,00	30.000,00
8000	920	143	01	RETRIBUCIONS FUNCIONARIS TEMPORALS ACUMUL	0,00	90.000,00	0,00	0,00	0,00	0,00	0,00	0,00	0,00	90.000,00
8000	920	16000	01	QUOTA SEGURETAT SOCIAL	0,00	224,87	0,00	0,00	0,00	0,00	0,00	0,00	0,00	224,87
8000	920	22706	02	TREBALLS ASSISTÈNCIA TÈCNICA	0,00	0,00	0,00	0,00	0,00	42.894,50	0,00	0,00	0,00	42.894,50
8000	**920**			**Administració general.**	**0,00**	**392.328,77**	**0,00**	**0,00**	**0,00**	**42.894,50**	**0,00**	**0,00**	**0,00**	**435.223,27**
8000	943	48000	01	SUBVENCIÓ PROJECTES DE COOPERACIÓ AL DESE	0,00	0,00	0,00	0,00	0,00	0,00	0,00	-10.000,00	0,00	-10.000,00
8000	**943**			**Transferències a altres entitats locals.**	**0,00**	**0,00**	**0,00**	**0,00**	**0,00**	**0,00**	**0,00**	**-10.000,00**	**0,00**	**-10.000,00**
8000				**Gestio de Recursos Humans**	**27.000,00**	**400.328,77**	**0,00**	**0,00**	**0,00**	**80.103,09**	**0,00**	**-10.000,00**	**0,00**	**497.431,86**

MODIFICACIONS DE CRÈDIT. PRESSUPOST CORRENT

Per Ap.Press.: Orgànica + Programa + Econòmica

Org.	Prog.	Econ.	Sp.	Descripció	Crèdits extraordinaris	Suplements de crèdit	Ampliacions de crèdit	Transferències de crèdit: Transferències de crèdit positives	Transferències de crèdit: Transferències de crèdit negatives	Incorporacions de romanents de crèdit	Crèdits generats per ingressos	Baixes per anul.lació	Ajustos per pròrroga	Total modificacions
8010	920	12001	01	SOUS GRUP A2	0,00	586,96	0,00	0,00	0,00	0,00	0,00	0,00	0,00	586,96
8010	920	12003	01	SOUS GRUP C1	0,00	176,28	0,00	0,00	0,00	0,00	0,00	0,00	0,00	176,28
8010	920	12004	01	SOUS GRUP C2	0,00	220,07	0,00	0,00	0,00	0,00	0,00	0,00	0,00	220,07
8010	920	12009	01	ALTRES RETRIBUCIONS BÀSIQUES	0,00	1.200,58	0,00	0,00	0,00	0,00	0,00	0,00	0,00	1.200,58
8010	920	12100	01	COMPLEMENT DE DESTÍ	0,00	1.742,50	0,00	0,00	0,00	0,00	0,00	0,00	0,00	1.742,50
8010	920	12101	01	COMPLEMENT ESPECÍFIC	0,00	3.981,20	0,00	0,00	0,00	0,00	0,00	0,00	0,00	3.981,20
8010	920	12103	01	ALTRES COMPLEMENTS FUNCIONARIS	0,00	681,30	0,00	0,00	0,00	0,00	0,00	0,00	0,00	681,30
8010	920	13000	01	RETRIBUCIONS BÀSIQUES PERSONAL LABORAL FI	0,00	0,00	0,00	0,00	0,00	0,00	0,00	-4.160,00	0,00	-4.160,00
8010	920	16000	01	QUOTA SEGURETAT SOCIAL	0,00	1.203,87	0,00	0,00	0,00	0,00	0,00	0,00	0,00	1.203,87
8010	920	48101	01	AJUTS ESTUDIANTS PRÀCTIQUES	0,00	20.000,00	0,00	0,00	0,00	0,00	0,00	0,00	0,00	20.000,00
8010	**920**			**Administració general.**	**0,00**	**29.792,76**	**0,00**	**0,00**	**0,00**	**0,00**	**0,00**	**-4.160,00**	**0,00**	**25.632,76**
8010				**Planificació i Organització**	**0,00**	**29.792,76**	**0,00**	**0,00**	**0,00**	**0,00**	**0,00**	**-4.160,00**	**0,00**	**25.632,76**

MODIFICACIONS DE CRÈDIT. PRESSUPOST CORRENT

Per Ap.Press.: Orgànica + Programa + Econòmica

Org.	Prog.	Econ.	Sp.	Descripció	Crèdits extraordinaris	Suplements de crèdit	Ampliacions de crèdit	Transferències de crèdit: Transferències de crèdit positives	Transferències de crèdit: Transferències de crèdit negatives	Incorporacions de romanents de crèdit	Crèdits generats per ingressos	Baixes per anul.lació	Ajustos per pròrroga	Total modificacions
8015	211	16105	01	APORTACIÓ PLA PENSIONS	0,00	126.843,54	0,00	0,00	0,00	0,00	0,00	0,00	0,00	126.843,54
8015	**211**			**Pensions.**	**0,00**	**126.843,54**	**0,00**	**0,00**	**0,00**	**0,00**	**0,00**	**0,00**	**0,00**	**126.843,54**
8015	920	12003	01	SOUS GRUP C1	0,00	88,14	0,00	0,00	0,00	0,00	0,00	0,00	0,00	88,14
8015	920	12004	01	SOUS GRUP C2	0,00	73,36	0,00	0,00	0,00	0,00	0,00	0,00	0,00	73,36
8015	920	12009	01	ALTRES RETRIBUCIONS BÀSIQUES	0,00	70,64	0,00	0,00	0,00	0,00	0,00	0,00	0,00	70,64
8015	920	12100	01	COMPLEMENT DE DESTÍ	0,00	93,91	0,00	0,00	0,00	0,00	0,00	0,00	0,00	93,91
8015	920	12101	01	COMPLEMENT ESPECÍFIC	0,00	151,12	0,00	0,00	0,00	0,00	0,00	0,00	0,00	151,12
8015	920	12103	01	ALTRES COMPLEMENTS FUNCIONARIS	0,00	29,93	0,00	0,00	0,00	0,00	0,00	0,00	0,00	29,93
8015	920	16000	01	QUOTA SEGURETAT SOCIAL	0,00	152,13	0,00	0,00	0,00	0,00	0,00	0,00	0,00	152,13
8015	**920**			**Administració general.**	**0,00**	**659,23**	**0,00**	**0,00**	**0,00**	**0,00**	**0,00**	**0,00**	**0,00**	**659,23**
8015				**Gestió Econòmica i Nòmina**	**0,00**	**127.502,77**	**0,00**	**0,00**	**0,00**	**0,00**	**0,00**	**0,00**	**0,00**	**127.502,77**

MODIFICACIONS DE CRÈDIT. PRESSUPOST CORRENT

Per Ap.Press.: Orgànica + Programa + Econòmica

Org.	Prog.	Econ.	Sp.	Descripció	Crèdits extraordinaris	Suplements de crèdit	Ampliacions de crèdit	Transferències de crèdit: Transferències de crèdit positives	Transferències de crèdit: Transferències de crèdit negatives	Incorporacions de romanents de crèdit	Crèdits generats per ingressos	Baixes per anul.lació	Ajustos per pròrroga	Total modificacions
8030	920	12000	01	SOUS GRUP A1	0,00	6.788,16	0,00	0,00	0,00	0,00	0,00	0,00	0,00	6.788,16
8030	920	12003	01	SOUS GRUP C1	0,00	4.407,06	0,00	0,00	0,00	0,00	0,00	0,00	0,00	4.407,06
8030	920	12004	01	SOUS GRUP C2	0,00	73,36	0,00	0,00	0,00	0,00	0,00	0,00	0,00	73,36
8030	920	12009	01	ALTRES RETRIBUCIONS BÀSIQUES	0,00	3.372,83	0,00	0,00	0,00	0,00	0,00	0,00	0,00	3.372,83
8030	920	12100	01	COMPLEMENT DE DESTÍ	0,00	3.669,87	0,00	0,00	0,00	0,00	0,00	0,00	0,00	3.669,87
8030	920	12101	01	COMPLEMENT ESPECÍFIC	0,00	7.138,34	0,00	0,00	0,00	0,00	0,00	0,00	0,00	7.138,34
8030	920	12103	01	ALTRES COMPLEMENTS FUNCIONARIS	0,00	1.358,40	0,00	0,00	0,00	0,00	0,00	0,00	0,00	1.358,40
8030	920	13000	01	RETRIBUCIONS BÀSIQUES PERSONAL LABORAL FI	0,00	0,00	0,00	0,00	0,00	0,00	0,00	-17.293,49	0,00	-17.293,49
8030	920	16000	01	QUOTA SEGURETAT SOCIAL	0,00	2.335,56	0,00	0,00	0,00	0,00	0,00	0,00	0,00	2.335,56
8030	920	22606	02	FORMACIÓ CORPORATIVA	0,00	0,00	0,00	0,00	0,00	7.750,00	0,00	0,00	0,00	7.750,00
8030	**920**			**Administració general.**	**0,00**	**29.143,58**	**0,00**	**0,00**	**0,00**	**7.750,00**	**0,00**	**-17.293,49**	**0,00**	**19.600,09**
8030	922	48102	02	SN ACM. PROJECTES ACTIVITATS FORMATIVES	0,00	0,00	0,00	0,00	0,00	15.000,00	0,00	0,00	0,00	15.000,00
8030	922	48104	02	SN ACM POSTGRAU RH	0,00	0,00	0,00	0,00	0,00	30.000,00	0,00	0,00	0,00	30.000,00
8030	**922**			**Coordinació i organització institucional**	**0,00**	**0,00**	**0,00**	**0,00**	**0,00**	**45.000,00**	**0,00**	**0,00**	**0,00**	**45.000,00**
8030				**Relacions Laborals i Administració de RH**	**0,00**	**29.143,58**	**0,00**	**0,00**	**0,00**	**52.750,00**	**0,00**	**-17.293,49**	**0,00**	**64.600,09**

MODIFICACIONS DE CRÈDIT. PRESSUPOST CORRENT

Per Ap.Press.: Orgànica + Programa + Econòmica

Org.	Prog.	Econ.	Sp.	Descripció	Crèdits extraordinaris	Suplements de crèdit	Ampliacions de crèdit	Transferències de crèdit: Transferències de crèdit positives	Transferències de crèdit: Transferències de crèdit negatives	Incorporacions de romanents de crèdit	Crèdits generats per ingressos	Baixes per anul.lació	Ajustos per pròrroga	Total modificacions
8040	231	48122	02	SN CREU ROJA. REFUGIATS	0,00	0,00	0,00	0,00	0,00	50.000,00	0,00	0,00	0,00	50.000,00
8040	**231**			**Assistència social primària.**	**0,00**	**0,00**	**0,00**	**0,00**	**0,00**	**50.000,00**	**0,00**	**0,00**	**0,00**	**50.000,00**
8040	241	12003	01	SOUS GRUP C1	0,00	881,41	0,00	0,00	0,00	0,00	0,00	0,00	0,00	881,41
8040	241	12004	01	SOUS GRUP C2	0,00	146,71	0,00	0,00	0,00	0,00	0,00	0,00	0,00	146,71
8040	241	12009	01	ALTRES RETRIBUCIONS BÀSIQUES FUNCIONARIS	0,00	432,41	0,00	0,00	0,00	0,00	0,00	0,00	0,00	432,41
8040	241	12100	01	COMPLEMENT DE DESTÍ	0,00	574,44	0,00	0,00	0,00	0,00	0,00	0,00	0,00	574,44
8040	241	12101	01	COMPLEMENT ESPECÍFIC	0,00	925,63	0,00	0,00	0,00	0,00	0,00	0,00	0,00	925,63
8040	241	12103	01	ALTRES COMPLEMENTS FUNCIONARIS	0,00	187,20	0,00	0,00	0,00	0,00	0,00	0,00	0,00	187,20
8040	241	13000	01	RETRIBUCIONS BÀSIQUES PERSONAL LABORAL FI	0,00	25.732,48	0,00	0,00	0,00	0,00	0,00	-5.334,00	0,00	20.398,48
8040	241	16000	01	QUOTA SEGURETAT SOCIAL	0,00	0,00	0,00	0,00	0,00	0,00	0,00	-815,88	0,00	-815,88
8040	241	22606	01	ORGANITZACIÓ ACTES I CURSOS	0,00	0,00	0,00	0,00	0,00	0,00	91.348,03	0,00	0,00	91.348,03
8040	241	22606	02	ORGANITZACIÓ ACTES I CURSOS	0,00	0,00	0,00	0,00	0,00	31.339,00	0,00	0,00	0,00	31.339,00
8040	241	22706	02	TREBALLS D'ASSISTENCIA TÈCNICA	0,00	0,00	0,00	0,00	0,00	20.507,01	0,00	0,00	0,00	20.507,01
8040	241	45104	02	SN UOC. JORNADES D'OCUPACIÓ DE QUALITAT A	0,00	0,00	0,00	0,00	0,00	40.000,00	0,00	0,00	0,00	40.000,00
8040	241	46200	02	SUBVENCIONS A ENS LOCALS PER A VIVERS D'E	0,00	0,00	0,00	0,00	0,00	33.000,00	0,00	0,00	0,00	33.000,00
8040	241	48121	02	SN ASSOCIACIÓ DE FAMILIARS DE PERSONES AM	0,00	0,00	0,00	0,00	0,00	40.000,00	0,00	0,00	0,00	40.000,00
8040	241	48206	01	FUNDACIÓ PRIVADA PER A LA PROMOCIÓ DE L'A	0,00	0,00	0,00	0,00	0,00	0,00	35.688,30	0,00	0,00	35.688,30
8040	241	48207	01	FUNDACIÓ PARC CIENTÍFIC I TECNOLÒGIC DE T	0,00	0,00	0,00	0,00	0,00	0,00	10.290,07	0,00	0,00	10.290,07
8040	241	48901	01	SN UNIÓ GENERAL DE TREBALLADORS I ASSOCIA	0,00	6.000,00	0,00	0,00	0,00	0,00	0,00	0,00	0,00	6.000,00
8040	241	48901	02	SN UNIÓ GENERAL DE TREBALLADORS I ASSOCIA	0,00	0,00	0,00	0,00	0,00	12.000,00	0,00	0,00	0,00	12.000,00
8040	241	48902	02	SN ASSOCIACIÓ D'EMPRESARIS I EMPRENEDORS	0,00	0,00	0,00	0,00	0,00	3.000,00	0,00	0,00	0,00	3.000,00
8040	241	48903	01	SN COMISSIONS OBRERES UNIÓ INTERCOMARCAL	0,00	6.000,00	0,00	0,00	0,00	0,00	0,00	0,00	0,00	6.000,00

MODIFICACIONS DE CRÈDIT. PRESSUPOST CORRENT

Per Ap.Press.: Orgànica + Programa + Econòmica

Org.	Prog.	Econ.	Sp.	Descripció	Crèdits extraordinaris	Suplements de crèdit	Ampliacions de crèdit	Transferències de crèdit positives	Transferències de crèdit negatives	Incorporacions de romanents de crèdit	Crèdits generats per ingressos	Baixes per anul.lació	Ajustos per pròrroga	Total modificacions
								Transferències de crèdit						
8040	241	48903	02	SN COMISSIONS OBRERES UNIÓ INTERCOMARCAL	0,00	0,00	0,00	0,00	0,00	12.000,00	0,00	0,00	0,00	12.000,00
8040	241	48905	02	SN FUNDACIÓ CECOT INNOVACIÓ. ACTIVITATS C	0,00	0,00	0,00	0,00	0,00	20.000,00	0,00	0,00	0,00	20.000,00
8040	241	48908	02	SN CAMBRA OFICIAL DE COMERÇ I INDÚSTRIA D	0,00	0,00	0,00	0,00	0,00	3.000,00	0,00	0,00	0,00	3.000,00
8040	241	48909	02	SN CAMBRA DE COMERÇ, INDÚSTRIA I NAVEGACI	0,00	0,00	0,00	0,00	0,00	3.000,00	0,00	0,00	0,00	3.000,00
8040	241	48955	02	SN PETITA I MITJANA EMPRESA DE CATALUNYA	0,00	0,00	0,00	0,00	0,00	12.000,00	0,00	0,00	0,00	12.000,00
8040	241	48959	02	SN ASSOCIACIÓ D'EMPRESARIS DE LES COMARQU	0,00	0,00	0,00	0,00	0,00	6.000,00	0,00	0,00	0,00	6.000,00
8040	241	48960	02	SN ASSOCIACIÓ CLÚSTER TIC REUS. PLA D'ACC	0,00	0,00	0,00	0,00	0,00	10.000,00	0,00	0,00	0,00	10.000,00
8040	241	48972	02	SN FUNDACIÓ MONTSIÀ. ACTIVITATS	0,00	0,00	0,00	0,00	0,00	10.000,00	0,00	0,00	0,00	10.000,00
8040	**241**			**Foment de l'ocupació.**	**0,00**	**40.880,28**	**0,00**	**0,00**	**0,00**	**255.846,01**	**137.326,40**	**-6.149,88**	**0,00**	**427.902,81**
8040	341	48963	02	SN FUNDACIÓ TARRAGONA 2017. FORMACIÓ VOLU	0,00	0,00	0,00	0,00	0,00	63.145,00	0,00	0,00	0,00	63.145,00
8040	**341**			**Promoció i foment de l'esport.**	**0,00**	**0,00**	**0,00**	**0,00**	**0,00**	**63.145,00**	**0,00**	**0,00**	**0,00**	**63.145,00**
8040	433	46200	02	PROGRAMA DE SUBVENCIONS PER AL FOMENT DEL	0,00	0,00	0,00	0,00	0,00	62.091,28	0,00	0,00	0,00	62.091,28
8040	**433**			**Desenvolupament empresarial.**	**0,00**	**0,00**	**0,00**	**0,00**	**0,00**	**62.091,28**	**0,00**	**0,00**	**0,00**	**62.091,28**
8040	439	48195	01	SN FEDERACIÓ DE FIRES DE CATALUNYA. 25è C	5.000,00	0,00	0,00	0,00	0,00	0,00	0,00	0,00	0,00	5.000,00
8040	439	48903	02	SN CAMBRA OFICIAL DE COMERÇ, INDÚSTRIA I	0,00	0,00	0,00	0,00	0,00	3.000,00	0,00	0,00	0,00	3.000,00
8040	439	48904	02	SN CAMBRA OFICIAL DE COMERÇ, INDÚSTRIA I	0,00	0,00	0,00	0,00	0,00	3.000,00	0,00	0,00	0,00	3.000,00
8040	439	48974	01	SN CAMBRA TARRAGONA. ESTUDI RETAIL TRENDS	30.000,00	0,00	0,00	0,00	0,00	0,00	0,00	0,00	0,00	30.000,00
8040	**439**			**Altres actuacions sectorials.**	**35.000,00**	**0,00**	**0,00**	**0,00**	**0,00**	**6.000,00**	**0,00**	**0,00**	**0,00**	**41.000,00**
8040	920	48128	01	SN ASOCIACIÓN ESPAÑOLA DE DIRECTIVOS. CON	6.000,00	4.000,00	0,00	0,00	0,00	0,00	0,00	0,00	0,00	10.000,00
8040	**920**			**Administració general.**	**6.000,00**	**4.000,00**	**0,00**	**0,00**	**0,00**	**0,00**	**0,00**	**0,00**	**0,00**	**10.000,00**
8040				**Polítiques Actives d'Ocupació**	**41.000,00**	**44.880,28**	**0,00**	**0,00**	**0,00**	**437.082,29**	**137.326,40**	**-6.149,88**	**0,00**	**654.139,09**

MODIFICACIONS DE CRÈDIT. PRESSUPOST CORRENT

Per Ap.Press.: Orgànica + Programa + Econòmica

Org.	Prog.	Econ.	Sp.	Descripció	Crèdits extraordinaris	Suplements de crèdit	Ampliacions de crèdit	Transferències de crèdit: Transferències de crèdit positives	Transferències de crèdit: Transferències de crèdit negatives	Incorporacions de romanents de crèdit	Crèdits generats per ingressos	Baixes per anul.lació	Ajustos per pròrroga	Total modificacions
9000	920	12000	01	SOUS GRUP A1	0,00	135,76	0,00	0,00	0,00	0,00	0,00	0,00	0,00	135,76
9000	920	12009	01	ALTRES RETRIBUCIONS BÀSIQUES	0,00	0,00	0,00	0,00	0,00	0,00	0,00	-187,22	0,00	-187,22
9000	920	12100	01	COMPLEMENT DE DESTÍ	0,00	0,00	0,00	0,00	0,00	0,00	0,00	-338,54	0,00	-338,54
9000	920	12101	01	COMPLEMENT ESPECÍFIC	0,00	0,00	0,00	0,00	0,00	0,00	0,00	-755,62	0,00	-755,62
9000	920	12103	01	ALTRES COMPLEMENTS FUNCIONARIS	0,00	0,00	0,00	0,00	0,00	0,00	0,00	-112,93	0,00	-112,93
9000	920	16000	01	QUOTA SEGURETAT SOCIAL	0,00	0,00	0,00	0,00	0,00	0,00	0,00	-377,56	0,00	-377,56
9000	920	64000	02	SN ADQUISICIÓ ITEC PROGRAMARI TCQi	0,00	0,00	0,00	0,00	0,00	103.701,84	0,00	0,00	0,00	103.701,84
9000	**920**			**Administració general.**	**0,00**	**135,76**	**0,00**	**0,00**	**0,00**	**103.701,84**	**0,00**	**-1.771,87**	**0,00**	**102.065,73**
9000	922	46700	02	SN CONSORCI LOCALRET. ACTIVITATS	0,00	0,00	0,00	0,00	0,00	62.000,00	0,00	0,00	0,00	62.000,00
9000	**922**			**Coordinació i organització institucional**	**0,00**	**0,00**	**0,00**	**0,00**	**0,00**	**62.000,00**	**0,00**	**0,00**	**0,00**	**62.000,00**
9000				**Gestió de Coneixement i Qualitat**	**0,00**	**135,76**	**0,00**	**0,00**	**0,00**	**165.701,84**	**0,00**	**-1.771,87**	**0,00**	**164.065,73**

MODIFICACIONS DE CRÈDIT. PRESSUPOST CORRENT

Per Ap.Press.: Orgànica + Programa + Econòmica

Org.	Prog.	Econ.	Sp.	Descripció	Crèdits extraordinaris	Suplements de crèdit	Ampliacions de crèdit	Transferències de crèdit: Transferències de crèdit positives	Transferències de crèdit: Transferències de crèdit negatives	Incorporacions de romanents de crèdit	Crèdits generats per ingressos	Baixes per anul.lació	Ajustos per pròrroga	Total modificacions
9010	922	22699	02	GESTIONAR DESPESES ESPECIALS	0,00	0,00	0,00	0,00	0,00	3.630,00	0,00	0,00	0,00	3.630,00
9010	922	22706	02	ESTUDIS I TREBALLS TÈCNICS	0,00	0,00	0,00	0,00	0,00	14.822,50	0,00	0,00	0,00	14.822,50
9010	**922**			**Coordinació i organització institucional**	**0,00**	**0,00**	**0,00**	**0,00**	**0,00**	**18.452,50**	**0,00**	**0,00**	**0,00**	**18.452,50**
9010				**Excel·lència Corporativa**	**0,00**	**0,00**	**0,00**	**0,00**	**0,00**	**18.452,50**	**0,00**	**0,00**	**0,00**	**18.452,50**

MODIFICACIONS DE CRÈDIT. PRESSUPOST CORRENT

Per Ap.Press.: Orgànica + Programa + Econòmica

Org.	Prog.	Econ.	Sp.	Descripció	Crèdits extraordinaris	Suplements de crèdit	Ampliacions de crèdit	Transferències de crèdit: Transferències de crèdit positives	Transferències de crèdit: Transferències de crèdit negatives	Incorporacions de romanents de crèdit	Crèdits generats per ingressos	Baixes per anul.lació	Ajustos per pròrroga	Total modificacions
9020	4910	22203	02	COMUNICACIONS INFORMÀTIQUES	0,00	0,00	0,00	0,00	0,00	36.557,69	0,00	0,00	0,00	36.557,69
9020	**4910**			**Informàtica municipal**	**0,00**	**0,00**	**0,00**	**0,00**	**0,00**	**36.557,69**	**0,00**	**0,00**	**0,00**	**36.557,69**
9020	4911	22203	02	COMUNICACIONS INFORMÀTIQUES	0,00	0,00	0,00	0,00	0,00	240.758,78	0,00	0,00	0,00	240.758,78
9020	**4911**			**Societat de la informació.**	**0,00**	**0,00**	**0,00**	**0,00**	**0,00**	**240.758,78**	**0,00**	**0,00**	**0,00**	**240.758,78**
9020	920	21600	02	CONTRACTES MANTENIMENT EQUIPAMENT INFORMÀ	0,00	0,00	0,00	0,00	0,00	34.333,03	0,00	0,00	0,00	34.333,03
9020	920	22002	02	MATERIAL INFORMATIC ORDINARI NO INVENTARI	0,00	0,00	0,00	0,00	0,00	32.245,49	0,00	0,00	0,00	32.245,49
9020	920	22200	02	COMUNICACIONS TELEFÒNIQUES	0,00	0,00	0,00	0,00	0,00	201.777,91	0,00	0,00	0,00	201.777,91
9020	920	22203	02	INFRAESTRUCTURES INFORMÀTIQUES	0,00	0,00	0,00	0,00	0,00	149.273,43	0,00	0,00	0,00	149.273,43
9020	920	22699	02	DESPESES ESPECIALS	0,00	0,00	0,00	0,00	0,00	2.260,61	0,00	0,00	0,00	2.260,61
9020	920	22706	01	ESTUDIS I TREBALLS TÈCNICS	0,00	25.000,00	0,00	0,00	0,00	0,00	0,00	0,00	0,00	25.000,00
9020	920	22706	02	ESTUDIS I TREBALLS TÈCNICS	0,00	0,00	0,00	0,00	0,00	69.741,17	0,00	0,00	0,00	69.741,17
9020	920	63600	01	EQUIPAMENT INFORMÀTIC	0,00	0,00	0,00	0,00	0,00	0,00	0,00	-25.000,00	0,00	-25.000,00
9020	920	63600	02	EQUIPAMENT INFORMÀTIC	0,00	0,00	0,00	0,00	0,00	483.511,74	0,00	0,00	0,00	483.511,74
9020	920	64101	02	APLICACIONS INFORMÀTIQUES	0,00	0,00	0,00	0,00	0,00	77.250,10	0,00	0,00	0,00	77.250,10
9020	**920**			**Administració general.**	**0,00**	**25.000,00**	**0,00**	**0,00**	**0,00**	**1.050.393,48**	**0,00**	**-25.000,00**	**0,00**	**1.050.393,48**
9020				**Infraestructures Informàtiques**	**0,00**	**25.000,00**	**0,00**	**0,00**	**0,00**	**1.327.709,95**	**0,00**	**-25.000,00**	**0,00**	**1.327.709,95**

MODIFICACIONS DE CRÈDIT. PRESSUPOST CORRENT

Per Ap.Press.: Orgànica + Programa + Econòmica

Org.	Prog.	Econ.	Sp.	Descripció	Crèdits extraordinaris	Suplements de crèdit	Ampliacions de crèdit	Transferències de crèdit: Transferències de crèdit positives	Transferències de crèdit: Transferències de crèdit negatives	Incorporacions de romanents de crèdit	Crèdits generats per ingressos	Baixes per anul.lació	Ajustos per pròrroga	Total modificacions
9030	4910	12001	01	SOUS GRUP A2	0,00	117,39	0,00	0,00	0,00	0,00	0,00	0,00	0,00	117,39
9030	4910	12009	01	ALTRES RETRIBUCIONS BÀSIQUES	0,00	63,79	0,00	0,00	0,00	0,00	0,00	0,00	0,00	63,79
9030	4910	12100	01	COMPLEMENT DE DESTÍ	0,00	71,39	0,00	0,00	0,00	0,00	0,00	0,00	0,00	71,39
9030	4910	12101	01	COMPLEMENT ESPECÍFIC	0,00	195,99	0,00	0,00	0,00	0,00	0,00	0,00	0,00	195,99
9030	4910	12103	01	ALTRES COMPLEMENTS FUNCIONARIS	0,00	29,76	0,00	0,00	0,00	0,00	0,00	0,00	0,00	29,76
9030	4910	16000	01	QUOTA SEGURETAT SOCIAL	0,00	143,48	0,00	0,00	0,00	0,00	0,00	0,00	0,00	143,48
9030	4910	22706	02	CONTRACTACIÓ DE SERVEIS TÈCNICS INFORMÀTI	0,00	0,00	0,00	0,00	0,00	5.701,52	0,00	0,00	0,00	5.701,52
9030	4910	64101	02	APLICACIONS INFORMÀTIQUES	0,00	0,00	0,00	0,00	0,00	1.834,71	0,00	0,00	0,00	1.834,71
9030	**4910**			**Informàtica municipal**	**0,00**	**621,80**	**0,00**	**0,00**	**0,00**	**7.536,23**	**0,00**	**0,00**	**0,00**	**8.158,03**
9030	920	21600	01	MANTENIMENT INFORMÀTIC	0,00	97.000,00	0,00	0,00	0,00	0,00	0,00	0,00	0,00	97.000,00
9030	920	21600	02	MANTENIMENT INFORMÀTIC	0,00	0,00	0,00	0,00	0,00	45.111,33	0,00	0,00	0,00	45.111,33
9030	920	22706	02	CONTRACTACIÓ I SERVEIS TÈCNICS INFORMÀTIC	0,00	0,00	0,00	0,00	0,00	11.982,64	0,00	0,00	0,00	11.982,64
9030	920	63600	02	EQUIPAMENT INFORMÀTIC	0,00	0,00	0,00	0,00	0,00	1.572,00	0,00	0,00	0,00	1.572,00
9030	920	64101	01	APLICACIONS INFORMÀTIQUES	0,00	0,00	0,00	0,00	0,00	0,00	0,00	-97.000,00	0,00	-97.000,00
9030	920	64101	02	APLICACIONS INFORMÀTIQUES	0,00	0,00	0,00	0,00	0,00	175.671,79	0,00	0,00	0,00	175.671,79
9030	**920**			**Administració general.**	**0,00**	**97.000,00**	**0,00**	**0,00**	**0,00**	**234.337,76**	**0,00**	**-97.000,00**	**0,00**	**234.337,76**
9030	931	64101	02	EQUIPAMENT INFORMÀTIC	0,00	0,00	0,00	0,00	0,00	33.507,51	0,00	0,00	0,00	33.507,51
9030	**931**			**Política econòmica i fiscal.**	**0,00**	**0,00**	**0,00**	**0,00**	**0,00**	**33.507,51**	**0,00**	**0,00**	**0,00**	**33.507,51**
9030				**Aplicacions Informàtiques**	**0,00**	**97.621,80**	**0,00**	**0,00**	**0,00**	**275.381,50**	**0,00**	**-97.000,00**	**0,00**	**276.003,30**

MODIFICACIONS DE CRÈDIT. PRESSUPOST CORRENT

Per Ap.Press.: Orgànica + Programa + Econòmica

Org.	Prog.	Econ.	Sp.	Descripció	Crèdits extraordinaris	Suplements de crèdit	Ampliacions de crèdit	Transferències de crèdit: Transferències de crèdit positives	Transferències de crèdit: Transferències de crèdit negatives	Incorporacions de romanents de crèdit	Crèdits generats per ingressos	Baixes per anul.lació	Ajustos per pròrroga	Total modificacions
9040	920	48105	02	PREMI CURTMETRATGES TINET	0,00	0,00	0,00	0,00	0,00	1.500,00	0,00	0,00	0,00	1.500,00
9040	**920**			**Administració general.**	**0,00**	**0,00**	**0,00**	**0,00**	**0,00**	**1.500,00**	**0,00**	**0,00**	**0,00**	**1.500,00**
9040				**Entorn Web**	**0,00**	**0,00**	**0,00**	**0,00**	**0,00**	**1.500,00**	**0,00**	**0,00**	**0,00**	**1.500,00**
				TOTAL	**21.292.116,72**	**12.128.955,80**	**0,00**	**1.010.000,00**	**-1.010.000,00**	**111.383.104,39**	**4.812.326,40**	**-11.697.336,00**	**0,00**	**137.919.167,31**
2010	231	48902	01	SN CÀRITAS DIOCESANA. ACTIVITATS	0,00	30.000,00	0,00	0,00	0,00	0,00	0,00	0,00	0,00	30.000,00
2010	231	48902	02	SN CÀRITAS DIOCESANA. ACTIVITATS	0,00	0,00	0,00	0,00	0,00	34.286,75	0,00	0,00	0,00	34.286,75
2010	231	48903	01	SN FUNDACIÓ BANC D'ALIMENTS. ACTIVITATS	0,00	30.000,00	0,00	0,00	0,00	0,00	0,00	0,00	0,00	30.000,00
2010	231	48948	02	SN FUNDACIÓ PRIVADA BONANIT. ACTIVITATS	0,00	0,00	0,00	0,00	0,00	15.000,00	0,00	0,00	0,00	15.000,00
2010	231	48950	01	SN FUNDACIÓ PRIVADA TUTELAR DE LES COMARQ	0,00	0,00	0,00	0,00	0,00	0,00	0,00	-10.000,00	0,00	-10.000,00
2010	231	78020	02	SN FUNDACIÓ PRIVADA TUTELAR COMARQUES DE	0,00	0,00	0,00	0,00	0,00	10.000,00	0,00	0,00	0,00	10.000,00
2010	231	78031	01	SN FUNDACIÓ PRIVADA TUTELAR DE LES COMARQ	10.000,00	0,00	0,00	0,00	0,00	0,00	0,00	0,00	0,00	10.000,00
2010	231	78918	02	SN FUNDACIÓ SANTA TERESA. CONSTRUCCIÓ NOU	0,00	0,00	0,00	0,00	0,00	150.000,00	0,00	0,00	0,00	150.000,00
2010	**231**			**Assistència social primària.**	**10.000,00**	**60.000,00**	**0,00**	**0,00**	**0,00**	**209.286,75**	**0,00**	**-10.000,00**	**0,00**	**269.286,75**
2010	312	48170	01	SN AFANOC SUPORT PROGRAMA D'ATENCIÓ PSICO	12.000,00	0,00	0,00	0,00	0,00	0,00	0,00	0,00	0,00	12.000,00
2010	**312**			**Hospitals, serveis assistencials i centre**	**12.000,00**	**0,00**	**0,00**	**0,00**	**0,00**	**0,00**	**0,00**	**0,00**	**0,00**	**12.000,00**
2010	321	76262	02	SN AJUNTAMENT DE FALSET. ESCOLA DE MÚSICA	0,00	0,00	0,00	0,00	0,00	100.000,00	0,00	0,00	0,00	100.000,00

2010	**321**			**Creació de centres docents d'ensenyament**	**0,00**	**0,00**	**0,00**	**0,00**	**0,00**	**100.000,00**	**0,00**	**0,00**	**0,00**	**100.000,00**
2010	323	48001	02	PROGRAMA D'AJUTS PER ASSISTÈNCIA CENTRES	0,00	0,00	0,00	0,00	0,00	129.976,30	0,00	0,00	0,00	129.976,30
2010	**323**			**Funcionament de centres docents d'ensenya**	**0,00**	**0,00**	**0,00**	**0,00**	**0,00**	**129.976,30**	**0,00**	**0,00**	**0,00**	**129.976,30**
2010	324	45101	01	SN UNIVERSITAT ROVIRA I VIRGILI. US COMPA	0,00	18.000,00	0,00	0,00	0,00	0,00	0,00	0,00	0,00	18.000,00
2010	324	45101	02	SN UNIVERSITAT ROVIRA I VIRGILI. US COMPA	0,00	0,00	0,00	0,00	0,00	40.000,00	0,00	0,00	0,00	40.000,00
2010	324	46201	02	SN ESCOLA D'ART MORA LA NOVA. ACTIVITATS	0,00	0,00	0,00	0,00	0,00	30.000,00	0,00	0,00	0,00	30.000,00
2010	324	46228	02	SN AJUNTAMENT D'AMPOSTA. ACTIVITATS ESCOL	0,00	0,00	0,00	0,00	0,00	20.000,00	0,00	0,00	0,00	20.000,00
2010	**324**			**Funcionament de centres docents d'ensenya**	**0,00**	**18.000,00**	**0,00**	**0,00**	**0,00**	**90.000,00**	**0,00**	**0,00**	**0,00**	**108.000,00**
2010	326	48002	02	SN FUNDACIÓ MARTA MATA GARRIGA. ACTIVITAT	0,00	0,00	0,00	0,00	0,00	10.000,00	0,00	0,00	0,00	10.000,00
2010	326	48900	01	SN UNIVERSITAT CATALANA D'ESTIU. ACTIVITA	0,00	10.000,00	0,00	0,00	0,00	0,00	0,00	0,00	0,00	10.000,00
2010	326	48909	02	SN INSTITUT PERE TARRES. ACTIVITATS	0,00	0,00	0,00	0,00	0,00	10.000,00	0,00	0,00	0,00	10.000,00
2010	**326**			**Serveis complementaris d'educació**	**0,00**	**10.000,00**	**0,00**	**0,00**	**0,00**	**20.000,00**	**0,00**	**0,00**	**0,00**	**30.000,00**
2010	330	12000	01	SOUS GRUP A1	0,00	135,76	0,00	0,00	0,00	0,00	0,00	0,00	0,00	135,76
2010	330	12003	01	SOUS GRUP C1	0,00	88,14	0,00	0,00	0,00	0,00	0,00	0,00	0,00	88,14
2010	330	12009	01	ALTRES RETRIBUCIONS BÀSIQUES	0,00	0,00	0,00	0,00	0,00	0,00	0,00	-2.553,52	0,00	-2.553,52
2010	330	12100	01	COMPLEMENT DE DESTÍ	0,00	0,00	0,00	0,00	0,00	0,00	0,00	-5.217,06	0,00	-5.217,06
2010	330	12101	01	COMPLEMENT ESPECÍFIC	0,00	0,00	0,00	0,00	0,00	0,00	0,00	-8.682,54	0,00	-8.682,54
2010	330	12103	01	ALTRES COMPLEMENTS FUNCIONARIS	0,00	0,00	0,00	0,00	0,00	0,00	0,00	-1.581,45	0,00	-1.581,45
2010	330	13000	01	RETRIBUCIONS BÀSIQUES PERSONAL LABORAL FI	0,00	279.080,51	0,00	0,00	0,00	0,00	0,00	0,00	0,00	279.080,51
2010	330	16000	01	QUOTA SEGURETAT SOCIAL	0,00	0,00	0,00	0,00	0,00	0,00	0,00	-1.597,41	0,00	-1.597,41
2010	330	22706	02	CONTRACTACIÓ TREBALLS I SERVEIS CULTURA	0,00	0,00	0,00	0,00	0,00	3.768,54	0,00	0,00	0,00	3.768,54
2010	330	62500	02	MATERIAL INVENTARIABLE (PRODUCCIÓ EXPOSIC	0,00	0,00	0,00	0,00	0,00	15.558,99	0,00	0,00	0,00	15.558,99
2010	330	76202	02	AJUTS SUBVENCIONS EXTRAORDINÀRIES PER OBR	0,00	0,00	0,00	0,00	0,00	539.816,57	0,00	0,00	0,00	539.816,57
2010	330	76210	02	PROGRAMA D'INVERSIONS EQUIPAMENTS CULTURA	0,00	0,00	0,00	0,00	0,00	632.721,50	0,00	0,00	0,00	632.721,50
2010	330	78900	02	AJUTS EXTRA PER OBRES A ENTITATS	0,00	0,00	0,00	0,00	0,00	326.748,73	0,00	0,00	0,00	326.748,73
2010	**330**			**Administració general de cultura.**	**0,00**	**279.304,41**	**0,00**	**0,00**	**0,00**	**1.518.614,33**	**0,00**	**-19.631,98**	**0,00**	**1.778.286,76**
2010	3322	45004	01	SN ARXIUS NACIONAL DE CATALUNYA. DIGITALI	15.000,00	0,00	0,00	0,00	0,00	0,00	0,00	0,00	0,00	15.000,00
2010	3322	46500	02	SUBVENCIONS ARXIUS HISTÒRICS	0,00	0,00	0,00	0,00	0,00	19.600,00	0,00	0,00	0,00	19.600,00
2010	3322	48944	02	SN FUNDACIÓ CIVIL PRIVADA POPULUS ALBA. D	0,00	0,00	0,00	0,00	0,00	13.426,25	0,00	0,00	0,00	13.426,25
2010	3322	48973	02	SN ARXIU ARXIDIOCESÀ. DOCUMENTAL LLIBERTA	0,00	0,00	0,00	0,00	0,00	25.000,00	0,00	0,00	0,00	25.000,00

2010	**3322**			**Arxius.**	**15.000,00**	**0,00**	**0,00**	**0,00**	**0,00**	**58.026,25**	**0,00**	**0,00**	**0,00**	**73.026,25**
2010	333	22706	01	CONTRACTACIÓ TREBALLS I SERVEIS AUDITORI	0,00	20.000,00	0,00	0,00	0,00	0,00	0,00	0,00	0,00	20.000,00
2010	333	22706	02	CONTRACTACIÓ TREBALLS I SERVEIS AUDITORI	0,00	0,00	0,00	0,00	0,00	6.008,72	0,00	0,00	0,00	6.008,72
2010	333	46252	01	SN AJUNTAMENT DE MÓRA D'EBRE. PROJECTE MU	100.000,00	0,00	0,00	0,00	0,00	0,00	0,00	0,00	0,00	100.000,00
2010	333	46710	01	SN MUSEU COMARCAL DE LA CONCA DE BARBERÀ.	20.000,00	0,00	0,00	0,00	0,00	0,00	0,00	-20.000,00	0,00	0,00
2010	333	48000	01	SUBVENCIONS A MUSEUS	100.000,00	0,00	0,00	0,00	0,00	0,00	0,00	0,00	0,00	100.000,00
2010	333	76203	02	SN MUSEU CASTELLER	0,00	0,00	0,00	0,00	0,00	343.525,00	0,00	0,00	0,00	343.525,00
2010	333	76220	02	SN AJUNTAMENT DE TARRAGONA. MILLORA ESGLÉ	0,00	0,00	0,00	0,00	0,00	6.000,00	0,00	0,00	0,00	6.000,00
2010	333	76233	02	SN AJUNTAMENT DE MÓRA D'EBRE. CREACIÓ ESP	0,00	0,00	0,00	0,00	0,00	20.000,00	0,00	0,00	0,00	20.000,00
2010	333	76249	02	SN AJUNTAMENT DE TORREDEMBARRA. ADEQUACIÓ	0,00	0,00	0,00	0,00	0,00	30.000,00	0,00	0,00	0,00	30.000,00
2010	333	76258	02	SN AJUNTAMENT DE GANDESA. ACTUACIONS AL M	0,00	0,00	0,00	0,00	0,00	60.000,00	0,00	0,00	0,00	60.000,00
2010	333	76264	02	SN AJUNTAMENT DE RIUDOMS. CINEMA DIGITAL	0,00	0,00	0,00	0,00	0,00	14.000,00	0,00	0,00	0,00	14.000,00
2010	333	76269	02	SN AJUNTAMENT DE CAPÇANES. ADEQUACIÓ CONJ	0,00	0,00	0,00	0,00	0,00	100.000,00	0,00	0,00	0,00	100.000,00
2010	333	76272	01	SN AJUNTAMENT DE VIMBODÍ I POBLET. PROJEC	0,00	20.000,00	0,00	0,00	0,00	0,00	0,00	0,00	0,00	20.000,00
2010	333	76272	02	SN AJUNTAMENT DE VIMBODÍ. MUSEU VIDRE BUF	0,00	0,00	0,00	0,00	0,00	35.000,00	0,00	0,00	0,00	35.000,00
2010	333	76275	02	SN AJUNTAMENT DE RIUDOMS. ELEMENTS FESTIU	0,00	0,00	0,00	0,00	0,00	20.000,00	0,00	0,00	0,00	20.000,00
2010	333	76282	01	SN AJUNTAMENT D'HORTA DE SANT JOAN. SALA	12.000,00	0,00	0,00	0,00	0,00	0,00	0,00	0,00	0,00	12.000,00
2010	333	76283	01	SN AJUNTAMENT DE RIUDOMS. ACCIONS D'ADAPT	30.000,00	0,00	0,00	0,00	0,00	0,00	0,00	0,00	0,00	30.000,00
2010	333	76288	01	SN AJUNTAMENT VILALLONGA DEL CAMP PER EQU	30.000,00	0,00	0,00	0,00	0,00	0,00	0,00	0,00	0,00	30.000,00
2010	333	76289	01	SN AJUNTAMENT DE PERAFORT. REHABILITACIÓ	6.000,00	0,00	0,00	0,00	0,00	0,00	0,00	0,00	0,00	6.000,00
2010	333	76291	01	SN AJUNTAMENT D'ALCANAR. PROJECTE MUSEOGR	30.000,00	0,00	0,00	0,00	0,00	0,00	0,00	0,00	0,00	30.000,00
2010	333	78000	01	SUBVENCIÓ A MUSEUS	0,00	0,00	0,00	0,00	0,00	0,00	0,00	-100.000,00	0,00	-100.000,00
2010	333	78000	02	SUBVENCIÓ A MUSEUS	0,00	0,00	0,00	0,00	0,00	58.364,03	0,00	0,00	0,00	58.364,03
2010	333	78021	02	SN AGRUPACIÓ LES PECES. NOU LOCAL SOCIAL	0,00	0,00	0,00	0,00	0,00	200.000,00	0,00	0,00	0,00	200.000,00
2010	333	78022	02	SN ARQUEBISBAT. MILLORES PARRÒQUIA PRIORA	0,00	0,00	0,00	0,00	0,00	17.000,00	0,00	0,00	0,00	17.000,00
2010	333	78030	01	SN ASSOCIACIÓ MUSEU-ARXIU DE MONTBLANC I	20.000,00	0,00	0,00	0,00	0,00	0,00	0,00	0,00	0,00	20.000,00
2010	333	78916	01	SN MONTBLANC MUSEU DEL PESSEBRE DE CATALU	20.000,00	0,00	0,00	0,00	0,00	0,00	0,00	0,00	0,00	20.000,00
2010	333	78919	02	SN INSTITUT D'ESTUDIS VALLENCS ADEQUACIÓ	0,00	0,00	0,00	0,00	0,00	20.000,00	0,00	0,00	0,00	20.000,00
2010	333	78920	02	SN SOCIETAT RECREATIVA DE LA VILA DE RIUD	0,00	0,00	0,00	0,00	0,00	30.000,00	0,00	0,00	0,00	30.000,00
2010	333	78921	02	SN CENTRE RECREATIU DARMÓS. MILLORES LOCA	0,00	0,00	0,00	0,00	0,00	28.000,00	0,00	0,00	0,00	28.000,00
2010	**333**			**Equipaments culturals i museus.**	**368.000,00**	**40.000,00**	**0,00**	**0,00**	**0,00**	**987.897,75**	**0,00**	**-120.000,00**	**0,00**	**1.275.897,75**
2010	334	22699	01	DESPESES ESPECIALS	10.000,00	0,00	0,00	0,00	0,00	0,00	0,00	0,00	0,00	10.000,00
2010	334	22706	01	ESTUDIS RAMÒN BERENGUER IV	0,00	15.000,00	0,00	0,00	0,00	0,00	0,00	0,00	0,00	15.000,00
2010	334	22706	02	ESTUDIS RAMÒN BERENGUER	0,00	0,00	0,00	0,00	0,00	22.206,43	0,00	0,00	0,00	22.206,43

2010	334	24000	02	EDICIONS DE LLIBRES I ALTRES	0,00	0,00	0,00	0,00	0,00	24.933,12	0,00	0,00	0,00	24.933,12
2010	334	45101	01	SN UNIVERSITAT ROVIRA I VIRGILI. SENYALÍS	30.000,00	0,00	0,00	0,00	0,00	0,00	0,00	0,00	0,00	30.000,00
2010	334	46200	01	SUBVENCIONS ACTIVITATS SINGULARS AJUNTAME	0,00	300.000,00	0,00	0,00	0,00	0,00	0,00	0,00	0,00	300.000,00
2010	334	46200	02	SUBVENCIONS CULTURALS EXTRA ACTIVITATS AJ	0,00	0,00	0,00	0,00	0,00	394.820,78	0,00	0,00	0,00	394.820,78
2010	334	46203	02	AJUTS ACTIVITATS CULTURALS MUNICIPIS	0,00	0,00	0,00	0,00	0,00	129.618,21	0,00	0,00	0,00	129.618,21
2010	334	46204	02	PROGRAMA DE GESTIÓ I MANTENIMENT EQUIPAME	0,00	0,00	0,00	0,00	0,00	160.248,77	0,00	0,00	0,00	160.248,77
2010	334	46207	02	SN PATRONAT MUNICIPAL AUDITORI VENDRELL.	0,00	0,00	0,00	0,00	0,00	40.000,00	0,00	0,00	0,00	40.000,00
2010	334	46210	02	PROGRAMA D'AJUT A LES ESCOLES DE MÚSICA M	0,00	0,00	0,00	0,00	0,00	86.789,55	0,00	0,00	0,00	86.789,55
2010	334	46217	02	SN AJUNTAMENT DE REUS. CAPITAL CULTURA CA	0,00	0,00	0,00	0,00	0,00	200.000,00	0,00	0,00	0,00	200.000,00
2010	334	46218	02	SN INSTITUT MUNICIPAL REUS CULTURA. FESTI	0,00	0,00	0,00	0,00	0,00	20.000,00	0,00	0,00	0,00	20.000,00
2010	334	46219	02	SN AJUNTAMENT DE REUS FESTIVAL MEMORIMAGE	0,00	0,00	0,00	0,00	0,00	30.000,00	0,00	0,00	0,00	30.000,00
2010	334	46221	02	SN AJUNTAMENT DE REUS PER ACTES ANY TODA	0,00	0,00	0,00	0,00	0,00	15.000,00	0,00	0,00	0,00	15.000,00
2010	334	46226	01	SN AJUNTAMENT DE RIBA-ROJA. CELEBRACIÓ DE	10.000,00	0,00	0,00	0,00	0,00	0,00	0,00	0,00	0,00	10.000,00
2010	334	46230	02	SN AJUNTAMENT DE TORTOSA. FESTA DEL RENAI	0,00	0,00	0,00	0,00	0,00	12.000,00	0,00	0,00	0,00	12.000,00
2010	334	46231	02	SN INSTITUT MUNICIPAL REUS CULTURA. FESTI	0,00	0,00	0,00	0,00	0,00	30.000,00	0,00	0,00	0,00	30.000,00
2010	334	46232	02	SN AJUNTAMENT DE TARRAGONA. TARRACO VIVA	0,00	0,00	0,00	0,00	0,00	45.000,00	0,00	0,00	0,00	45.000,00
2010	334	46234	02	SN AJUNTAMENT DELTEBRE. DELTEBRE DANSA	0,00	0,00	0,00	0,00	0,00	15.000,00	0,00	0,00	0,00	15.000,00
2010	334	46236	01	SN AJUNTAMENT DE FALSET. CONGRÉS DE JOTES	6.000,00	0,00	0,00	0,00	0,00	0,00	0,00	0,00	0,00	6.000,00
2010	334	46238	01	SN AJUNTAMENT DE VILA-SECA CELEBRACIÓ QUI	0,00	7.000,00	0,00	0,00	-12.000,00	0,00	0,00	0,00	0,00	-5.000,00
2010	334	46239	02	SN AJUNTAMENT DE LA SELVA DEL CAMP. XXI T	0,00	0,00	0,00	0,00	0,00	9.000,00	0,00	0,00	0,00	9.000,00
2010	334	46241	02	SN AJUNTAMENT DE L'ESPLUGA DE FRANCOLÍ. C	0,00	0,00	0,00	0,00	0,00	35.000,00	0,00	0,00	0,00	35.000,00
2010	334	46242	02	SN ENTITAT PÚBLICA EMPRESARIAL RIUDOMS GE	0,00	0,00	0,00	0,00	0,00	40.000,00	0,00	0,00	0,00	40.000,00
2010	334	46244	02	SN AJUNTAMENT DE REUS. ACTIVITATS ESPORTI	0,00	0,00	0,00	0,00	0,00	15.000,00	0,00	0,00	0,00	15.000,00
2010	334	46246	01	SN AJUNTAMENT DE TARRAGONA FESTIVALS TGNA	0,00	0,00	0,00	0,00	-68.000,00	0,00	0,00	0,00	0,00	-68.000,00
2010	334	46247	01	SN INSTITUT MUNICIPAL REUS CULTURA. CIUTA	150.000,00	0,00	0,00	0,00	0,00	0,00	0,00	0,00	0,00	150.000,00
2010	334	46250	01	SN AJUNTAMENT DE RIUDOMS. TROBADA D'ARMAT	9.000,00	0,00	0,00	0,00	0,00	0,00	0,00	0,00	0,00	9.000,00
2010	334	46251	01	SN AJUNTAMENT DE MONTBLANC CAPITAL DE LA	30.000,00	0,00	0,00	0,00	0,00	0,00	0,00	0,00	0,00	30.000,00
2010	334	46253	01	SN AGÈNCIA DE PROMOCIÓ DE CIUTAT REUS PRO	30.000,00	0,00	0,00	0,00	0,00	0,00	0,00	0,00	0,00	30.000,00
2010	334	46254	01	SN AJUNTAMENT DE RIBA-ROJA D'EBRE. EDICIÓ	8.000,00	0,00	0,00	0,00	0,00	0,00	0,00	0,00	0,00	8.000,00
2010	334	46255	01	SN AJUNTAMENT TORTOSA. PUBLICACIÓ LLIBRE	4.000,00	0,00	0,00	0,00	0,00	0,00	0,00	0,00	0,00	4.000,00
2010	334	46256	01	SN AJUNTAMENT DE PRADES. CONCURS GOSSOS D	12.000,00	0,00	0,00	0,00	0,00	0,00	0,00	0,00	0,00	12.000,00
2010	334	46257	01	SN INSTITUT MUNICIPAL REUS CULTURA. ACCIO	50.000,00	0,00	0,00	0,00	0,00	0,00	0,00	0,00	0,00	50.000,00
2010	334	46260	01	SN AJUNTAMENT DE CAMBRILS. ANY CARDENAL V	0,00	0,00	0,00	30.000,00	0,00	0,00	0,00	0,00	0,00	30.000,00
2010	334	47920	01	SN TAC12 I CANAL TERRES DE L'EBRE. DOCUME	13.000,00	0,00	0,00	0,00	0,00	0,00	0,00	0,00	0,00	13.000,00
2010	334	47921	02	SN COSSETÀNIA EDICIONS. ENCICLOPÈDIA CAST	0,00	0,00	0,00	0,00	0,00	10.000,00	0,00	0,00	0,00	10.000,00

2010	334	47926	02	SN COOPERATIVA VINÍCOLA DEL PRIORAT. CENT	0,00	0,00	0,00	0,00	0,00	15.000,00	0,00	0,00	0,00	15.000,00
2010	334	47927	01	SN EDITORIAL ALPHA. EDICIÓ COL·LECCIÓ BER	20.800,00	0,00	0,00	0,00	0,00	0,00	0,00	0,00	0,00	20.800,00
2010	334	47928	01	SN Agència de Publicitat Internacional Ca	0,00	0,00	0,00	68.000,00	0,00	0,00	0,00	0,00	0,00	68.000,00
2010	334	47929	01	SN FILMS NÒMADES. FESTIVAL TERRA	6.000,00	0,00	0,00	0,00	0,00	0,00	0,00	0,00	0,00	6.000,00
2010	334	47931	01	SN EXPLOTACIONS MARÍTIMES I PESQUERES. PR	18.000,00	0,00	0,00	0,00	0,00	0,00	0,00	0,00	0,00	18.000,00
2010	334	48112	01	SN COL·LEGI D'ARQUITECTES DE TARRAGONA. A	8.000,00	0,00	0,00	0,00	0,00	0,00	0,00	0,00	0,00	8.000,00
2010	334	48125	02	SN SOCIETAT MUSICAL LA UNIÓ FILHARMÒNICA	0,00	0,00	0,00	0,00	0,00	20.000,00	0,00	0,00	0,00	20.000,00
2010	334	48162	02	SN INSTITUT RAMON MUNTANER PER L'INVENTAR	0,00	0,00	0,00	0,00	0,00	5.000,00	0,00	0,00	0,00	5.000,00
2010	334	48165	02	SN FUNDACIÓ CIUTAT DE VALLS. PREMI GUASCH	0,00	0,00	0,00	0,00	0,00	20.000,00	0,00	0,00	0,00	20.000,00
2010	334	48167	02	SN SOCIETAT LA CUMPRATIVA DE LLORENÇ DEL	0,00	0,00	0,00	0,00	0,00	20.000,00	0,00	0,00	0,00	20.000,00
2010	334	48171	02	SN 4 DIPUTACIONS I INSTITUTU R. MUNTANER.	0,00	0,00	0,00	0,00	0,00	5.000,00	0,00	0,00	0,00	5.000,00
2010	334	48172	02	SN ASSOCIACIÓ FIC-CAT. FESTIVAL INTERNACI	0,00	0,00	0,00	0,00	0,00	8.000,00	0,00	0,00	0,00	8.000,00
2010	334	48175	02	SN CENTRE DE LECTURA DE REUS. ACTIVITATS	0,00	0,00	0,00	0,00	0,00	17.000,00	0,00	0,00	0,00	17.000,00
2010	334	48176	02	SN 4 DIPUTACIONS I FEDERACIÓ DE GOSSOS D'	0,00	0,00	0,00	0,00	0,00	18.000,00	0,00	-18.000,00	0,00	0,00
2010	334	48180	01	SN COLLES CASTELLERES DE LA DEMARCACIÓ DE	0,00	8.357,00	0,00	0,00	0,00	0,00	0,00	-175.000,00	0,00	-166.643,00
2010	334	48181	01	SN CERCLE CATALÀ DE MADRID. ACTIVITATS	0,00	11.000,00	0,00	0,00	0,00	0,00	0,00	0,00	0,00	11.000,00
2010	334	48185	01	SN FUNDACIÓ MÚSICA SOLIDARIA. FESTIVAL DE	10.000,00	0,00	0,00	0,00	0,00	0,00	0,00	0,00	0,00	10.000,00
2010	334	48186	01	SN CASA DE ANDALUCIA DE TARRAGONA I PROVÍ	15.000,00	0,00	0,00	0,00	0,00	0,00	0,00	0,00	0,00	15.000,00
2010	334	48189	01	SN AGRUPACIÓ CULTURAL VILA-SECA. ACTIVITA	15.300,00	0,00	0,00	0,00	0,00	0,00	0,00	0,00	0,00	15.300,00
2010	334	48191	01	SN FEDERACIÓ DE CONCURSOS DE GOSSOS D'ATU	6.000,00	0,00	0,00	0,00	0,00	0,00	0,00	0,00	0,00	6.000,00
2010	334	48192	01	SN TRONO VILLEGAS-COL.LECTIU DE TEATRE NE	6.000,00	0,00	0,00	0,00	0,00	0,00	0,00	0,00	0,00	6.000,00
2010	334	48193	01	SN COL.LEGI DE METGES. 120e ANIVERSARI	6.000,00	0,00	0,00	0,00	0,00	0,00	0,00	0,00	0,00	6.000,00
2010	334	48205	01	SN ARQUEBISBAT TARRAGONA.AMICS DEL SANTUA	0,00	0,00	0,00	12.000,00	0,00	0,00	0,00	0,00	0,00	12.000,00
2010	334	48903	02	SN LIRA VENDRELLENCA. ACTIVITATS	0,00	0,00	0,00	0,00	0,00	15.000,00	0,00	0,00	0,00	15.000,00
2010	334	48906	01	PROGRAMA D'AJUTS PER PUBLICACIONS D'ÀMBIT	0,00	20.000,00	0,00	0,00	0,00	0,00	0,00	0,00	0,00	20.000,00
2010	334	48906	02	PROGRAMA D’AJUTS PER PUBLICACIONS D’ÀMBIT	0,00	0,00	0,00	0,00	0,00	27.916,83	0,00	0,00	0,00	27.916,83
2010	334	48908	02	SUBVENCIONS ACTIVITATS CULTURALS EXTRAORD	0,00	0,00	0,00	0,00	0,00	502.565,33	0,00	0,00	0,00	502.565,33
2010	334	48920	02	SN FUNDACIÓ PAU CASALS DEL VENDRELL. ACTI	0,00	0,00	0,00	0,00	0,00	40.000,00	0,00	0,00	0,00	40.000,00
2010	334	48962	02	SN INSTITUT RAMON MUNTANER INVENTARI PATR	0,00	0,00	0,00	0,00	0,00	20.000,00	0,00	0,00	0,00	20.000,00
2010	334	48966	01	SN ARQUEBISBAT. EDICIÓ DEL LLIBRE DEL SAN	9.000,00	0,00	0,00	0,00	0,00	0,00	0,00	0,00	0,00	9.000,00
2010	334	75010	01	SN UNIVERSITAT ROVIRA I VIRGILI. SENYALÍS	30.000,00	0,00	0,00	0,00	0,00	0,00	0,00	-30.000,00	0,00	0,00
2010	334	76227	02	SN AJUNTAMENT TORTOSA. MILLORA AUDITORI F	0,00	0,00	0,00	0,00	0,00	40.000,00	0,00	0,00	0,00	40.000,00
2010	334	76264	02	SN AJUNTAMENT DE RIUDOMS. CONSOLIDACIÓ ED	0,00	0,00	0,00	0,00	0,00	150.000,00	0,00	0,00	0,00	150.000,00
2010	334	76265	01	SN AJUNTAMENT DE MONT-ROIG. ADEQUACIÓ MAS	0,00	0,00	0,00	0,00	-30.000,00	0,00	0,00	0,00	0,00	-30.000,00
2010	334	76290	01	SN AJUNTAMENT DE CAMBRILS. ANY CARDENAL V	30.000,00	0,00	0,00	0,00	-30.000,00	0,00	0,00	0,00	0,00	0,00

2010	334	76294	01	SN AJUNTAMENT DE BENIFALLET. MILLORA CAMÍ	50.000,00	0,00	0,00	0,00	0,00	0,00	0,00	0,00	0,00	50.000,00
2010	334	78019	02	SN CONGREGACIÓ DE LA SANG DE TARRAGONA. R	0,00	0,00	0,00	0,00	0,00	1.663,83	0,00	0,00	0,00	1.663,83
2010	334	78915	02	SN CENTRE DE LECTURA DE REUS. PER OBRES D	0,00	0,00	0,00	0,00	0,00	50.000,00	0,00	0,00	0,00	50.000,00
2010	334	78924	01	SN FUNDACIÓ MAS MIRÓ ADEQUACIÓ MAS MIRÓ	0,00	0,00	0,00	30.000,00	0,00	0,00	0,00	0,00	0,00	30.000,00
2010	334	78924	02	SN FUNDACIÓ MAS MIRÓ ADEQUACIÓ MAS MIRÓ	0,00	0,00	0,00	0,00	0,00	30.000,00	0,00	0,00	0,00	30.000,00
2010	334	78926	01	SN COLLES CASTELLERES DE LA DEMARCACIÓ DE	175.000,00	26.644,00	0,00	0,00	0,00	0,00	0,00	0,00	0,00	201.644,00
2010	**334**			**Promoció cultural.**	**767.100,00**	**388.001,00**	**0,00**	**140.000,00**	**-140.000,00**	**2.339.762,85**	**0,00**	**-223.000,00**	**0,00**	**3.271.863,85**
2010	336	48188	01	SN REIAL ARXICONFRARIA DE LA CINTA DE TOR	12.000,00	0,00	0,00	0,00	0,00	0,00	0,00	0,00	0,00	12.000,00
2010	336	48194	01	SN BISBAT DE TORTOSA. RETAULE DE SANTA AN	12.000,00	0,00	0,00	0,00	0,00	0,00	0,00	0,00	0,00	12.000,00
2010	336	76226	01	SN AJUNTAMENT DE VILAPLANA. RECUPERACIÓ A	10.000,00	0,00	0,00	0,00	0,00	0,00	0,00	0,00	0,00	10.000,00
2010	336	76230	02	SN AJUNTAMENT DE BANYERES DEL PENEDÈS ARR	0,00	0,00	0,00	0,00	0,00	107.928,13	0,00	0,00	0,00	107.928,13
2010	336	76236	02	SN AJUNTAMENT DE CUNIT. OBRES MILLORA CAS	0,00	0,00	0,00	0,00	0,00	50.000,00	0,00	0,00	0,00	50.000,00
2010	336	76285	01	SN PONTILS-SANT MAGÍ DE LA BRUFAGANYA. RE	35.000,00	0,00	0,00	0,00	0,00	0,00	0,00	0,00	0,00	35.000,00
2010	336	77021	02	SN CELLER DOMENYS PER RESTAURACIÓ CELLER	0,00	0,00	0,00	0,00	0,00	164.954,76	0,00	0,00	0,00	164.954,76
2010	336	78009	01	SN FUNDACIÓ CIVIL PRIVADA POPULUS ALBA. M	0,00	150.000,00	0,00	0,00	0,00	0,00	0,00	0,00	0,00	150.000,00
2010	336	78009	02	SN FUNDACIÓ CIVIL PRIVADA POPULUS ALBA. M	0,00	0,00	0,00	0,00	0,00	62.121,42	0,00	0,00	0,00	62.121,42
2010	336	78011	02	SN ABADIA DE MONTSERRAT. RESTAURACIÓ SALA	0,00	0,00	0,00	0,00	0,00	17.916,00	0,00	0,00	0,00	17.916,00
2010	336	78012	02	SN ARQUEBISBAT. ESGLÈSIA ROCAFORT DE QUER	0,00	0,00	0,00	0,00	0,00	20.000,00	0,00	0,00	0,00	20.000,00
2010	336	78015	01	SN ARQUEBISBAT DE TARRAGONA. REHABILITACI	25.000,00	0,00	0,00	0,00	0,00	0,00	0,00	0,00	0,00	25.000,00
2010	336	78017	01	SN ARQUEBISBAT DE TARRAGONA. RESTAURACIÓ	30.000,00	0,00	0,00	0,00	0,00	0,00	0,00	0,00	0,00	30.000,00
2010	336	78018	02	SN ARQUEBISBAT. ORGUE ESGLÉSIA ST.JOAN DE	0,00	0,00	0,00	0,00	0,00	100.000,00	0,00	0,00	0,00	100.000,00
2010	336	78023	01	SN ARQUEBISBAT DE TARRAGONA. COMPRA ORGUE	18.000,00	0,00	0,00	0,00	0,00	0,00	0,00	0,00	0,00	18.000,00
2010	336	78027	01	SN ARQUEBISBAT DE TARRAGONA. REHABILITACI	12.000,00	0,00	0,00	0,00	0,00	0,00	0,00	0,00	0,00	12.000,00
2010	336	78028	01	SN ARQUEBISBAT. REHABILITACIÓ PARRÒQUIA S	5.000,00	0,00	0,00	0,00	0,00	0,00	0,00	0,00	0,00	5.000,00
2010	336	78029	01	SN ARQUEBISBAT DE TARRRAGONA. OBRES MUSEU	8.000,00	0,00	0,00	0,00	0,00	0,00	0,00	0,00	0,00	8.000,00
2010	336	78032	01	SN BISBAT DE TORTOSA. ESGLÈSIA POBLE NOU	25.000,00	0,00	0,00	0,00	0,00	0,00	0,00	0,00	0,00	25.000,00
2010	**336**			**Protecció i gestió del patrimoni historic**	**192.000,00**	**150.000,00**	**0,00**	**0,00**	**0,00**	**522.920,31**	**0,00**	**0,00**	**0,00**	**864.920,31**
2010	337	46228	02	SN AJUNTAMENT D'AMPOSTA. ACTIVITATS CENTR	0,00	0,00	0,00	0,00	0,00	15.000,00	0,00	0,00	0,00	15.000,00
2010	337	76514	02	SN CONSELL COMARCAL BAIX EBRE. MILLORES V	0,00	0,00	0,00	0,00	0,00	15.000,00	0,00	0,00	0,00	15.000,00
2010	337	76515	02	SN CONSELL COMARCAL TERRA ALTA. MILLORES	0,00	0,00	0,00	0,00	0,00	15.000,00	0,00	0,00	0,00	15.000,00
2010	337	78014	01	SN ENTITAT EL CENTRE. OBRES A L'EDIFICI	0,00	49.000,00	0,00	0,00	0,00	0,00	0,00	0,00	0,00	49.000,00
2010	337	78014	02	SN ENTITAT EL CENTRE. OBRES A L'EDIFICI	0,00	0,00	0,00	0,00	0,00	200.000,00	0,00	0,00	0,00	200.000,00

2010	**337**			**Instal·lacions d'ocupació del temps lliur**	**0,00**	**49.000,00**	**0,00**	**0,00**	**0,00**	**245.000,00**	**0,00**	**0,00**	**0,00**	**294.000,00**
2010	338	46208	02	SN AJUNTAMENT DE TARRAGONA CONCURS DE CAS	0,00	0,00	0,00	0,00	0,00	10.000,00	0,00	0,00	0,00	10.000,00
2010	338	46238	02	SN AJUNTAMENT VILA-SECA. PESSEBRE DE SORR	0,00	0,00	0,00	0,00	0,00	10.000,00	0,00	0,00	0,00	10.000,00
2010	338	47922	02	SN DIPUTACIONS, EDICIONS 62, FESTES I TRA	0,00	0,00	0,00	0,00	0,00	20.000,00	0,00	0,00	0,00	20.000,00
2010	338	48917	02	SN COORDINADORA COLLES SARDANISTES. CONCU	0,00	0,00	0,00	0,00	0,00	4.000,00	0,00	0,00	0,00	4.000,00
2010	**338**			**Festes populars i celebracions.**	**0,00**	**0,00**	**0,00**	**0,00**	**0,00**	**44.000,00**	**0,00**	**0,00**	**0,00**	**44.000,00**
2010	341	22609	01	ACTES CULTURALS JOCS MEDITERRANIS	75.000,00	0,00	0,00	0,00	0,00	0,00	0,00	0,00	0,00	75.000,00
2010	341	45006	01	SN SECRETARIA GENERAL DE L'ESPORT. SERVEI	20.000,00	0,00	0,00	0,00	0,00	0,00	0,00	0,00	0,00	20.000,00
2010	341	46228	02	SN AJUNTAMENT D'AMPOSTA. ACTIVITATS CENTR	0,00	0,00	0,00	0,00	0,00	12.000,00	0,00	0,00	0,00	12.000,00
2010	341	48000	02	SUPORT ESPORT BASE I ACTIVITATS ESPORTIVE	0,00	0,00	0,00	0,00	0,00	254.631,52	0,00	0,00	0,00	254.631,52
2010	341	48163	01	SN VOLTA CICLISTA A CATALUNYA ASSOCIACIÓ	0,00	6.000,00	0,00	0,00	0,00	0,00	0,00	0,00	0,00	6.000,00
2010	341	48173	02	SN FEDERACIÓ CATALANA D'ESPORTS PER A DIS	0,00	0,00	0,00	0,00	0,00	3.000,00	0,00	0,00	0,00	3.000,00
2010	341	48187	01	SN CLUB DE HOQUEI VILA-SECA. 25È ANIVERSA	20.000,00	0,00	0,00	0,00	0,00	0,00	0,00	0,00	0,00	20.000,00
2010	341	48198	01	SN FEDERACIÓ CATALANA D'ESPORT PER A PERS	20.000,00	0,00	0,00	0,00	0,00	0,00	0,00	0,00	0,00	20.000,00
2010	341	48919	02	SN CONSELLS ESPORTIUS. ACTIVITATS	0,00	0,00	0,00	0,00	0,00	179.933,77	0,00	0,00	0,00	179.933,77
2010	341	48945	02	SN FUNDACIÓ FUTBOL CLUB BARCELONA. ACTIVI	0,00	0,00	0,00	0,00	0,00	60.000,00	0,00	0,00	0,00	60.000,00
2010	341	48954	02	SN UNIÓ DE FEDERACIONS ESPORTIVES DE CATA	0,00	0,00	0,00	0,00	0,00	30.000,00	0,00	0,00	0,00	30.000,00
2010	**341**			**Promoció i foment de l'esport.**	**135.000,00**	**6.000,00**	**0,00**	**0,00**	**0,00**	**539.565,29**	**0,00**	**0,00**	**0,00**	**680.565,29**
2010	342	76240	02	SN AJUNTAMENT DE LA SELVA. MILLORA INSTAL	0,00	0,00	0,00	0,00	0,00	30.000,00	0,00	0,00	0,00	30.000,00
2010	**342**			**Instal·lacions esportives.**	**0,00**	**0,00**	**0,00**	**0,00**	**0,00**	**30.000,00**	**0,00**	**0,00**	**0,00**	**30.000,00**
2010	419	48117	02	SN UNIÓ DE PAGESSOS DE CATALUNYA. ACCIONS	0,00	0,00	0,00	0,00	0,00	18.000,00	0,00	0,00	0,00	18.000,00
2010	**419**			**Altres actuacions en agricultura, ramader**	**0,00**	**0,00**	**0,00**	**0,00**	**0,00**	**18.000,00**	**0,00**	**0,00**	**0,00**	**18.000,00**
2010	439	46259	01	SN AJUNTAMENT DE TARRAGONA. CONGRÉS SMART	4.000,00	0,00	0,00	0,00	0,00	0,00	0,00	0,00	0,00	4.000,00
2010	**439**			**Altres actuacions sectorials.**	**4.000,00**	**0,00**	**0,00**	**0,00**	**0,00**	**0,00**	**0,00**	**0,00**	**0,00**	**4.000,00**
2010	920	42190	01	SN UNED. PROGRAMA DE FORMACIÓ ESPECÍFICA	0,00	30.000,00	0,00	0,00	0,00	0,00	0,00	0,00	0,00	30.000,00
2010	920	42190	02	SN UNED CURSOS FORMACIÓ ON-LINE A TREBALL	0,00	0,00	0,00	0,00	0,00	60.000,00	0,00	0,00	0,00	60.000,00
2010	**920**			**Administració general.**	**0,00**	**30.000,00**	**0,00**	**0,00**	**0,00**	**60.000,00**	**0,00**	**0,00**	**0,00**	**90.000,00**
2010	933	76260	01	SN AJUNTAMENT DE BELLVEI. REHABILITACIÓ D	20.000,00	0,00	0,00	0,00	0,00	0,00	0,00	0,00	0,00	20.000,00

2010	933	76281	01	SN AJUNTAMENT DEL PLA DE SANTA MARIA ADEQ	0,00	100.000,00	0,00	0,00	0,00	0,00	0,00	0,00	0,00	100.000,00
2010	**933**			**Gestió del patrimoni.**	**20.000,00**	**100.000,00**	**0,00**	**0,00**	**0,00**	**0,00**	**0,00**	**0,00**	**0,00**	**120.000,00**
2010	943	46300	02	SN MANCOMUNITAT TAULA DEL SÉNIA 3 DIPUTAC	0,00	0,00	0,00	0,00	0,00	10.000,00	0,00	0,00	0,00	10.000,00
2010	943	46302	01	SN MANCOMUNITAT TAULA DEL SÉNIA. ACTIVITA	15.000,00	0,00	0,00	0,00	0,00	0,00	0,00	0,00	0,00	15.000,00
2010	**943**			**Transferències a altres entitats locals.**	**15.000,00**	**0,00**	**0,00**	**0,00**	**0,00**	**10.000,00**	**0,00**	**0,00**	**0,00**	**25.000,00**
2010				**Cultura**	**1.538.100,00**	**1.130.305,41**	**0,00**	**140.000,00**	**-140.000,00**	**6.923.049,83**	**0,00**	**-372.631,98**	**0,00**	**9.218.823,26**

b) Romanents de crèdit

Els romanents de crèdit del pressupost son:

ROMANENT DE CRÈDIT

						Romanents compromesos			Romanents no compromesos		
Exer.	Org.	Prog.	Econ.	Sp.	Descripció	Incorporables	No Incorp.	TOTAL	Incorporables	No Incorp.	TOTAL
2018	0000	912	10000	01	RETRIBUCIONS CÀRRECS ELECTIUS	0,00	0,00	0,00	0,00	-10.238,93	-10.238,93
2018	0000	912	16000	01	QUOTA SEGURETAT SOCIAL	0,00	0,00	0,00	0,00	2.750,32	2.750,32
2018	0000	912	23000	01	ASSISTÈNCIES CÀRRECS ELECTIUS	0,00	0,00	0,00	0,00	146.025,24	146.025,24
2018	0000	912	23100	01	DESPLAÇAMENTS	0,00	0,00	0,00	0,00	29.128,94	29.128,94
2018	0000	912	48900	01	ASSIGNACIÓ FUNCIONAMENT GRUPS POLÍTI	74.732,70	0,00	74.732,70	0,00	0,00	0,00
2018	0000	912	48900	02	ASSIGNACIÓ FUNCIONAMENT GRUPS POLÍTI	13.550,63	0,00	13.550,63	0,00	0,00	0,00
2018	1000	920	12000	01	SOUS GRUP A1	0,00	0,00	0,00	0,00	678,84	678,84
2018	1000	920	12001	01	SOUS GRUP A2	0,00	0,00	0,00	0,00	161,44	161,44
2018	1000	920	12003	01	SOUS GRUP C1	0,00	0,00	0,00	0,00	171,23	171,23
2018	1000	920	12004	01	SOUS GRUP C2	0,00	0,00	0,00	0,00	10.895,05	10.895,05
2018	1000	920	12005	01	SOUS GRUP AP	0,00	0,00	0,00	0,00	1,00	1,00
2018	1000	920	12006	01	TRIENNIS FUNCIONARIS	0,00	0,00	0,00	0,00	1.856,33	1.856,33
2018	1000	920	12009	01	ALTRES RETRIBUCIONS BÀSIQUES FUNCION	0,00	0,00	0,00	0,00	4.341,65	4.341,65
2018	1000	920	12100	01	COMPLEMENT DE DESTÍ	0,00	0,00	0,00	0,00	9.496,04	9.496,04
2018	1000	920	12101	01	COMPLEMENT ESPECÍFIC	0,00	0,00	0,00	0,00	15.012,40	15.012,40
2018	1000	920	12103	01	ALTRES COMPLEMENTS FUNCIONARIS	0,00	0,00	0,00	0,00	3.277,95	3.277,95
2018	1000	920	13000	01	RETRIBUCIONS BÀSIQUES PERSONAL LABOR	0,00	0,00	0,00	0,00	2.151,93	2.151,93
2018	1000	920	13001	01	HORES EXTRAORDINÀRIES PERSONAL LABOR	0,00	0,00	0,00	0,00	16,83	16,83
2018	1000	920	13002	01	ALTRES RETRIBUCIONS PERSONAL LABORAL	0,00	0,00	0,00	0,00	1,00	1,00
2018	1000	920	150	01	PRODUCTIVITAT	0,00	0,00	0,00	0,00	-364,91	-364,91
2018	1000	920	151	01	GRATIFICACIONS	0,00	0,00	0,00	0,00	84,17	84,17
2018	1000	920	153	01	COMPLEMENTS DE DEDICACIÓ ESPECIAL	0,00	0,00	0,00	0,00	1,00	1,00
2018	1000	920	16000	01	QUOTA SEGURETAT SOCIAL	0,00	0,00	0,00	0,00	22.363,69	22.363,69
2018	1000	920	22001	01	SUBSCRIPCIONS REVISTES I PUBLICACION	0,00	0,00	0,00	0,00	-20.057,86	-20.057,86
2018	1000	920	22601	01	REUNIONS I CONFERÈNCIES	0,00	0,00	0,00	0,00	29,10	29,10
2018	1000	920	22699	01	DESPESES ESPECIALS	0,00	0,00	0,00	0,00	-230,00	-230,00
2018	1000	920	22706	01	ESTUDIS I TREBALLS TÈCNICS	0,00	0,00	0,00	0,00	25.423,17	25.423,17
2018	1000	920	22706	02	ESTUDIS I TREBALLS TÈCNICS	12.281,50	0,00	12.281,50	0,00	35.687,00	35.687,00
2018	1000	920	23020	01	DIETES	0,00	0,00	0,00	0,00	100,00	100,00
2018	1000	920	23120	01	DESPLAÇAMENTS	0,00	0,00	0,00	0,00	71,45	71,45
2018	1010	132	72000	02	SN COS GUÀRDIA CIVIL PER SERVEIS ALS	50.000,00	0,00	50.000,00	0,00	0,00	0,00
2018	1010	132	76252	02	SN AJUNTAMENT ALDEA. SISTEMA VIDEOVI	0,00	0,00	0,00	0,00	3.749,67	3.749,67

ROMANENT DE CRÈDIT

						Romanents compromesos			Romanents no compromesos		
Exer.	Org.	Prog.	Econ.	Sp.	Descripció	Incorporables	No Incorp.	TOTAL	Incorporables	No Incorp.	TOTAL
2018	1010	133	76228	02	SN AJUNTAMENT DE CAMBRILS. REMODELAC	0,00	0,00	0,00	0,00	3.776,12	3.776,12
2018	1010	133	76284	01	SN AJUNTAMENT DEL MASROIG APARCAMEN	20.000,00	0,00	20.000,00	0,00	0,00	0,00
2018	1010	135	76254	01	SN AJUNTAMENT DEL PAÜLS. MILLORA DE	0,00	0,00	0,00	70.000,00	0,00	70.000,00
2018	1010	1522	76200	01	PROGRAMA SUBVENCIONS AJUNTAMENTS PER	0,00	0,00	0,00	300.000,00	0,00	300.000,00
2018	1010	1522	76250	01	SN AJ. BARBERÀ DE LA CONCA PER OBRES	162.195,00	0,00	162.195,00	0,00	0,00	0,00
2018	1010	1522	76250	02	SN AJ. DE BARBERÀ DE LA CONCA PER OB	0,00	0,00	0,00	0,00	60.540,95	60.540,95
2018	1010	1532	76236	02	SN AJUNTAMENT DE CUNIT. PAVIMENTACIÓ	19.852,63	0,00	19.852,63	0,00	0,00	0,00
2018	1010	160	76221	01	SN AJUNTAMENT VENDRELL. OBRES REPOSI	0,00	0,00	0,00	380.000,00	0,00	380.000,00
2018	1010	161	76279	02	SN AJUNTAMENT DE BOTARELL. EQUIPAMEN	20.000,00	0,00	20.000,00	0,00	0,00	0,00
2018	1010	231	76231	01	SN AJUNTAMENT RIBA-ROJA D'EBRE, MILL	0,00	0,00	0,00	50.000,00	0,00	50.000,00
2018	1010	323	46200	01	PROG. EXTR. SUPORT ALS CENTRES DE TI	4.437.052,99	0,00	4.437.052,99	0,00	391.729,24	391.729,24
2018	1010	323	46200	02	PROGRAMA EXTR. DE SUPORT ALS CENTRES	0,00	0,00	0,00	0,00	44.310,00	44.310,00
2018	1010	323	46201	02	PROGRAMA EXTR SUPORT CENTRES DE TITU	0,00	0,00	0,00	0,00	150.000,00	150.000,00
2018	1010	323	46243	02	SN AJUNTAMENT SANT JAUME D'ENVEJA. M	25.000,00	0,00	25.000,00	0,00	0,00	0,00
2018	1010	326	46502	01	SN CONSELLS COMARCALS. PROGRAMA MOBI	270.000,00	0,00	270.000,00	0,00	0,00	0,00
2018	1010	342	76220	02	SN AJUNTAMENT DE TARRAGONA SUBSEUS D	0,00	0,00	0,00	0,00	423.341,10	423.341,10
2018	1010	342	76221	02	SN AJUNTAMENT DEL VENDRELL SUBSEUS D	798.074,36	0,00	798.074,36	0,00	0,00	0,00
2018	1010	342	76225	01	SN AJUNT. DELTEBRE. POSADA A PUNT IN	150.000,00	0,00	150.000,00	0,00	0,00	0,00
2018	1010	342	76225	02	SN AJUNTAMENT DE DELTEBRE. POSADA A	250.000,00	0,00	250.000,00	0,00	0,00	0,00
2018	1010	342	76239	02	SN AJUNTAMENT DE CONSTANTÍ SUBSEUS D	96.731,27	0,00	96.731,27	0,00	0,00	0,00
2018	1010	342	76240	02	SN AJUNTAMENT DE LA SELVA DEL CAMP S	0,00	0,00	0,00	0,00	399,93	399,93
2018	1010	342	76241	02	SN AJUNTAMENT DE CALAFELL SUBSEUS DE	0,00	0,00	0,00	0,00	120.114,11	120.114,11
2018	1010	342	76242	02	SN AJUNTAMENT POBLA DE MAFUMET. JOCS	0,00	0,00	0,00	0,00	45.319,98	45.319,98
2018	1010	342	76243	02	SN AJUNTAMENT DE VILA-SECA SUBSEUS D	1.180.839,00	0,00	1.180.839,00	0,00	0,00	0,00
2018	1010	342	76244	02	SN AJUNTAMENT D'ALTAFULLA SUBSEUS DE	114.437,12	0,00	114.437,12	0,00	0,00	0,00
2018	1010	342	76245	02	SN AJUNTAMENT DE SALOU SUBSEUS DELS	150.541,13	0,00	150.541,13	0,00	0,00	0,00
2018	1010	342	76246	02	SN AJUNTAMENT DE REUS SUBSEUS DELS J	0,00	0,00	0,00	0,00	320.850,21	320.850,21
2018	1010	342	76247	02	SN AJUNTAMENT DE VALLS SUBSEUS DELS	0,00	0,00	0,00	0,00	32.686,93	32.686,93
2018	1010	342	76248	01	SN AJ.EL MORELL SUBSEUS DELS JOCS DE	24.181,85	0,00	24.181,85	0,00	18,15	18,15
2018	1010	342	76249	01	SN AJ. TORREDEMBARRA SUBSEUS DELS JO	24.200,00	0,00	24.200,00	0,00	0,00	0,00
2018	1010	342	76260	02	SN AJUNTAMENT DE BELLVEI. MILLORES E	0,00	0,00	0,00	0,00	561,54	561,54
2018	1010	342	76274	02	SN AJUNTAMENT BELLVEI. REPARACIONS P	25.000,00	0,00	25.000,00	0,00	0,00	0,00
2018	1010	442	76292	01	SN AJUNTAMENT DE MÓRA D'EBRE, CONSTR	60.000,00	0,00	60.000,00	0,00	0,00	0,00
2018	1010	454	46200	02	SUBVENCIÓ PER DANYS EN INFRAESTRUCTU	0,00	0,00	0,00	6.965,00	0,00	6.965,00
2018	1010	4910	76200	02	PLA ESPECÍFIC DE XARXES BÀSIQUES I I	1.799.991,87	0,00	1.799.991,87	0,00	29.453,85	29.453,85
2018	1010	492	46502	01	CONVENI MARC CONSELL COMARCALS - PLA	0,00	0,00	0,00	100.000,00	0,00	100.000,00

ROMANENT DE CRÈDIT

						Romanents compromesos			Romanents no compromesos		
Exer.	Org.	Prog.	Econ.	Sp.	Descripció	Incorporables	No Incorp.	TOTAL	Incorporables	No Incorp.	TOTAL
2018	1010	920	12000	01	SOUS GRUP A1	0,00	0,00	0,00	0,00	1,00	1,00
2018	1010	920	12001	01	SOUS GRUP A2	0,00	0,00	0,00	0,00	6.150,15	6.150,15
2018	1010	920	12003	01	SOUS GRUP C1	0,00	0,00	0,00	0,00	-6.598,25	-6.598,25
2018	1010	920	12004	01	SOUS GRUP C2	0,00	0,00	0,00	0,00	-4.534,91	-4.534,91
2018	1010	920	12005	01	SOUS GRUP AP	0,00	0,00	0,00	0,00	1,00	1,00
2018	1010	920	12006	01	TRIENNIS FUNCIONARIS	0,00	0,00	0,00	0,00	742,03	742,03
2018	1010	920	12009	01	ALTRES RETRIBUCIONS BÀSIQUES FUNCION	0,00	0,00	0,00	0,00	2.493,06	2.493,06
2018	1010	920	12100	01	COMPLEMENT DE DESTÍ	0,00	0,00	0,00	0,00	8.590,72	8.590,72
2018	1010	920	12101	01	COMPLEMENT ESPECÍFIC	0,00	0,00	0,00	0,00	17.268,51	17.268,51
2018	1010	920	12103	01	ALTRES COMPLEMENTS FUNCIONARIS	0,00	0,00	0,00	0,00	2.843,52	2.843,52
2018	1010	920	13000	01	RETRIBUCIONS BÀSIQUES PERSONAL LABOR	0,00	0,00	0,00	0,00	24.383,29	24.383,29
2018	1010	920	13001	01	HORES EXTRAORDINÀRIES PERSONAL LABOR	0,00	0,00	0,00	0,00	25,25	25,25
2018	1010	920	13002	01	ALTRES RETRIBUCIONS PERSONAL LABORAL	0,00	0,00	0,00	0,00	1,00	1,00
2018	1010	920	150	01	PRODUCTIVITAT	0,00	0,00	0,00	0,00	2,00	2,00
2018	1010	920	151	01	GRATIFICACIONS	0,00	0,00	0,00	0,00	75,75	75,75
2018	1010	920	153	01	COMPLEMENTS DE DEDICACIÓ ESPECIAL	0,00	0,00	0,00	0,00	1,00	1,00
2018	1010	920	16000	01	QUOTA SEGURETAT SOCIAL	0,00	0,00	0,00	0,00	18.107,21	18.107,21
2018	1010	920	22602	01	MATERIAL INFORMATIU OBRES	42.249,46	0,00	42.249,46	40.500,00	50.000,00	90.500,00
2018	1010	920	23020	01	DIETES	0,00	0,00	0,00	0,00	100,00	100,00
2018	1010	920	23120	01	DESPLAÇAMENTS	0,00	0,00	0,00	0,00	173,05	173,05
2018	1010	920	46248	01	SN AJUNTAMENT DE SALOU ESTUDI DE REC	67.000,00	0,00	67.000,00	0,00	0,00	0,00
2018	1010	920	46249	01	SN AJUNTAMENT DE CALAFELL ESTUDI REC	55.000,00	0,00	55.000,00	0,00	0,00	0,00
2018	1010	920	48112	01	SN COL·LEGI D'ARQUITECTES. FORMACIÓ	12.000,00	0,00	12.000,00	0,00	12.272,57	12.272,57
2018	1010	920	48909	01	SUBVENCIÓ COL·LEGI DE SECRETARIS INT	0,00	0,00	0,00	0,00	3.000,00	3.000,00
2018	1010	920	76270	02	SN AJUNTAMENT DE LES BORGES DEL CAMP	30.000,00	0,00	30.000,00	0,00	0,00	0,00
2018	1010	920	76280	02	SN AJUNTAMENT DE CAMPREDÓ. EQUIPAMEN	0,00	0,00	0,00	0,00	30.000,00	30.000,00
2018	1010	922	22706	01	ESTUDIS I TREBALLS TÈCNICS	0,00	0,00	0,00	0,00	-452,00	-452,00
2018	1010	922	48100	01	SN PROJECTES ASSOCIACIÓ CATALANA DE	0,00	0,00	0,00	0,00	6.020,00	6.020,00
2018	1010	922	48101	01	SN FAAEE. POST GRAU FORMACIÓ JOVES E	0,00	0,00	0,00	0,00	15.000,00	15.000,00
2018	1010	922	48104	01	SN ACM. DIRECTORI INSTITUCIONS	0,00	0,00	0,00	0,00	6.000,00	6.000,00
2018	1010	922	48127	01	SN FAAEE FORMACIÓ EN DIPLOMATURA POS	0,00	0,00	0,00	0,00	20.000,00	20.000,00
2018	1010	923	45108	01	SN INSTITUT CARTOGRÀFIC CATALUNYA, M	117.375,06	0,00	117.375,06	0,00	0,00	0,00
2018	1010	923	64000	01	CONVENI INSTITUT CARTOGRÀFIC DE CATA	1.936,19	0,00	1.936,19	0,00	0,92	0,92
2018	1010	923	64000	02	CONVENI INSTITUT CARTOGRÀFIC CATALUN	21.914,68	0,00	21.914,68	0,00	0,00	0,00
2018	1010	933	76287	01	SN AJUNTAMENT DE PRAT DE COMTE. MILL	50.000,00	0,00	50.000,00	0,00	0,00	0,00
2018	1010	942	46200	02	PLA D'ACCIÓ MUNICIPAL 2013-2016	0,00	0,00	0,00	0,00	46.726,53	46.726,53
2018	1010	942	46201	01	PROGRAMA AJUDES EXCEPCIONALS	231.007,46	0,00	231.007,46	0,00	368.992,54	368.992,54

ROMANENT DE CRÈDIT

						Romanents compromesos			Romanents no compromesos		
Exer.	Org.	Prog.	Econ.	Sp.	Descripció	Incorporables	No Incorp.	TOTAL	Incorporables	No Incorp.	TOTAL
2018	1010	942	46201	02	PROGRAMA AJUDES EXCEPCIONALS	239.253,86	0,00	239.253,86	0,00	16.376,72	16.376,72
2018	1010	942	46202	01	PROGRAMA SUBVENCIÓ INTERESSOS	149.705,84	0,00	149.705,84	0,00	100.294,16	100.294,16
2018	1010	942	46202	02	PROGRAMA SUBVENCIÓ INTERESSOS	379,50	263,44	642,94	0,00	2.712,70	2.712,70
2018	1010	942	46217	02	PLA D'ACCIÓ MUNICIPAL 2017 DESPESES	150.000,00	0,00	150.000,00	0,00	82.919,20	82.919,20
2018	1010	942	46218	01	PLA D'ACCIÓ MUNICIPAL 2018. DESPESES	4.340.498,44	0,00	4.340.498,44	0,00	-2.999.177,88	-2.999.177,88
2018	1010	942	46218	02	PLA D'ACCIÓ MUNICIPAL 2018. DESPESES	0,00	0,00	0,00	0,00	3.000.000,00	3.000.000,00
2018	1010	942	46301	01	SN FAAEE FORMACIÓ EN MASTER EN GOVER	0,00	0,00	0,00	0,00	15.000,00	15.000,00
2018	1010	942	76200	01	AJUTS EXCEPCIONALS BENS D'INVERSIÓ	424.799,49	0,00	424.799,49	8.000,00	167.200,51	175.200,51
2018	1010	942	76200	02	AJUTS EXCEPCIONALS BENS D'INVERSIÓ	563.335,02	4.389,65	567.724,67	0,00	3.845,12	3.845,12
2018	1010	942	76201	02	FEDER	311.192,91	0,00	311.192,91	0,00	0,00	0,00
2018	1010	942	76204	01	PEXI-PORGRAMES OBRES I EQUIPAMENTS I	2.652.966,59	0,00	2.652.966,59	0,00	225.219,16	225.219,16
2018	1010	942	76207	02	PLA ESPECIAL D'INVERSIONS SOSTENIBLE	0,00	3.990,89	3.990,89	0,00	0,00	0,00
2018	1010	942	76208	02	PLA EXTRAORDINARI D'INVERSIONS MUNIC	0,00	0,00	0,00	0,00	21.183,50	21.183,50
2018	1010	942	76212	02	PLA D'ACCIÓ MUNICIPAL 2013-2016	436.775,75	28.609,88	465.385,63	0,00	265.700,23	265.700,23
2018	1010	942	76217	02	PLA D'ACCIÓ MUNICIPAL 2017 INVERSION	16.482.098,76	0,00	16.482.098,76	0,00	149.160,54	149.160,54
2018	1010	942	76218	01	PLA D'ACCIÓ MUNICIPAL 2018. INVERSIO	14.984.883,92	0,00	14.984.883,92	0,00	-9.654.770,68	-9.654.770,68
2018	1010	942	76218	02	PLA D'ACCIÓ MUNICIPAL 2018. INVERSIO	0,00	0,00	0,00	0,00	10.000.000,00	10.000.000,00
2018	1010	942	76227	02	SN AJUNTAMENT DE TORTOSA MILLORA D'I	0,00	0,00	0,00	0,00	260.177,23	260.177,23
2018	1010	942	76228	02	SN AJUNTAMENT DE CAMBRILS MILLORA IN	0,00	0,00	0,00	0,00	39.412,90	39.412,90
2018	1010	942	76233	01	SN AJUNTAMENTMÓRA D'EBRE. REHABILITA	0,00	0,00	0,00	60.000,00	0,00	60.000,00
2018	1010	942	76247	01	SN AJUNTAMENT DE VALLS. DESPERFECTES	0,00	0,00	0,00	100.000,00	0,00	100.000,00
2018	1010	942	76267	01	SN AJUNTAMENT DE GODALL. MILLORES IN	0,00	0,00	0,00	50.000,00	0,00	50.000,00
2018	1010	942	76267	02	AJUNTAMENT DE GODALL. INFRAESTRUCTUR	0,00	0,00	0,00	0,00	50.000,00	50.000,00
2018	1010	942	76268	01	SN AJUNTAMENT SANT JAUME D'ENVEJA. P	0,00	0,00	0,00	50.000,00	0,00	50.000,00
2018	1010	942	76270	01	SN AJUNTAMENT BORGES DEL CAMP. ADEQU	0,00	0,00	0,00	50.000,00	0,00	50.000,00
2018	1010	942	76275	01	SN AJUNTAMENT RIUDOMS. EMBOCAMENT BA	0,00	0,00	0,00	40.000,00	0,00	40.000,00
2018	1010	942	76286	01	SN AJUNTAMENT DE DUESAIGÜES ACTUACIO	0,00	0,00	0,00	92.000,00	0,00	92.000,00
2018	1010	942	76293	01	SN AJUNTAMENT DE SENAN. ACTUACIONS U	0,00	0,00	0,00	12.000,00	0,00	12.000,00
2018	1010	942	76295	01	SN AJUNTAMENT SANTA OLIVA. SUBSTITUC	0,00	0,00	0,00	30.000,00	0,00	30.000,00
2018	1010	942	76296	01	SN AJUNTAMENT DE GINESTAR. REHABILIT	0,00	0,00	0,00	30.000,00	0,00	30.000,00
2018	1010	943	46200	02	PROGRAMA EXTR. DE SUPORT ALS CENTRES	142.712,50	0,00	142.712,50	0,00	0,00	0,00
2018	1010	943	46500	01	CONVENI CONSELLS COMARCALS PER FUNCI	390.147,02	0,00	390.147,02	0,00	0,00	0,00
2018	1010	943	46500	02	SN C. COMARCALS PER FUNCIONAMENT	100.981,44	0,00	100.981,44	0,00	8.342,88	8.342,88
2018	1010	943	48907	01	APORTACIÓ ASSOCIACIONS DE MUNICIPIS	0,00	0,00	0,00	0,00	13.183,12	13.183,12
2018	1010	943	76500	01	CONVENI CONSELLS COMARCALS PROGRAMES	962.630,89	0,00	962.630,89	0,00	0,00	0,00
2018	1010	943	76500	02	SN CONSELLS COMARCALS PROGRAMES INVE	1.118.632,81	0,00	1.118.632,81	0,00	70.479,11	70.479,11

ROMANENT DE CRÈDIT

						Romanents compromesos			Romanents no compromesos		
Exer.	Org.	Prog.	Econ.	Sp.	Descripció	Incorporables	No Incorp.	TOTAL	Incorporables	No Incorp.	TOTAL
2018	1011	920	12000	01	SOUS GRUP A1	0,00	0,00	0,00	0,00	800,40	800,40
2018	1011	920	12001	01	SOUS GRUP A2	0,00	0,00	0,00	0,00	43.239,30	43.239,30
2018	1011	920	12003	01	SOUS GRUP C1	0,00	0,00	0,00	0,00	9.169,12	9.169,12
2018	1011	920	12004	01	SOUS GRUP C2	0,00	0,00	0,00	0,00	9.860,56	9.860,56
2018	1011	920	12005	01	SOUS GRUP AP	0,00	0,00	0,00	0,00	1,00	1,00
2018	1011	920	12006	01	TRIENNIS FUNCIONARIS	0,00	0,00	0,00	0,00	2.315,62	2.315,62
2018	1011	920	12009	01	ALTRES RETRIBUCIONS BÀSIQUES FUNCION	0,00	0,00	0,00	0,00	24.234,13	24.234,13
2018	1011	920	12100	01	COMPLEMENT DE DESTÍ	0,00	0,00	0,00	0,00	48.071,05	48.071,05
2018	1011	920	12101	01	COMPLEMENT ESPECÍFIC	0,00	0,00	0,00	0,00	98.547,45	98.547,45
2018	1011	920	12103	01	ALTRES COMPLEMENTS FUNCIONARIS	0,00	0,00	0,00	0,00	17.835,49	17.835,49
2018	1011	920	13000	01	RETRIBUCIONS BÀSIQUES PERSONAL LABOR	0,00	0,00	0,00	0,00	-54.752,91	-54.752,91
2018	1011	920	13001	01	HORES EXTRAORDINÀRIES PERSONAL LABOR	0,00	0,00	0,00	0,00	275,73	275,73
2018	1011	920	13002	01	ALTRES RETRIBUCIONS PERSONAL LABORAL	0,00	0,00	0,00	0,00	1,00	1,00
2018	1011	920	150	01	PRODUCTIVITAT	0,00	0,00	0,00	0,00	57.535,21	57.535,21
2018	1011	920	151	01	GRATIFICACIONS	0,00	0,00	0,00	0,00	1.060,50	1.060,50
2018	1011	920	153	01	COMPLEMENTS DE DEDICACIÓ ESPECIAL	0,00	0,00	0,00	0,00	1,00	1,00
2018	1011	920	16000	01	QUOTA SEGURETAT SOCIAL	0,00	0,00	0,00	0,00	87.399,38	87.399,38
2018	1011	920	22706	01	ESTUDIS I TREBALLS TÈCNICS	0,00	0,00	0,00	0,00	13.015,60	13.015,60
2018	1011	920	23020	01	DIETES	0,00	0,00	0,00	0,00	-393,58	-393,58
2018	1011	920	23120	01	DESPLAÇAMENTS	0,00	0,00	0,00	0,00	16.315,69	16.315,69
2018	1011	9231	12000	01	SOUS GRUP A1	0,00	0,00	0,00	0,00	1,00	1,00
2018	1011	9231	12001	01	SOUS GRUP A2	0,00	0,00	0,00	0,00	1,00	1,00
2018	1011	9231	12003	01	SOUS GRUP C1	0,00	0,00	0,00	0,00	3.385,99	3.385,99
2018	1011	9231	12004	01	SOUS GRUP C2	0,00	0,00	0,00	0,00	7.335,72	7.335,72
2018	1011	9231	12005	01	SOUS GRUP AP	0,00	0,00	0,00	0,00	1,00	1,00
2018	1011	9231	12006	01	TRIENNIS FUNCIONARIS	0,00	0,00	0,00	0,00	1.033,56	1.033,56
2018	1011	9231	12009	01	ALTRES RETRIBUCIONS BÀSIQUES	0,00	0,00	0,00	0,00	4.630,36	4.630,36
2018	1011	9231	12100	01	COMPLEMENT DE DESTÍ	0,00	0,00	0,00	0,00	5.437,75	5.437,75
2018	1011	9231	12101	01	COMPLEMENT ESPECÍFIC	0,00	0,00	0,00	0,00	7.992,67	7.992,67
2018	1011	9231	12103	01	ALTRES COMPLEMENTS FUNCIONARIS	0,00	0,00	0,00	0,00	1.780,45	1.780,45
2018	1011	9231	13000	01	RETRIBUCIONS BÀSIQUES PERSONAL LABOR	0,00	0,00	0,00	0,00	10.837,33	10.837,33
2018	1011	9231	13001	01	HORES EXTRAORDINÀRIES PERSONAL LABOR	0,00	0,00	0,00	0,00	50,50	50,50
2018	1011	9231	13002	01	ALTRES RETRIBUCIONS PERSONAL LABORAL	0,00	0,00	0,00	0,00	1,00	1,00
2018	1011	9231	150	01	PRODUCTIVITAT	0,00	0,00	0,00	0,00	2,00	2,00
2018	1011	9231	151	01	GRATIFICACIONS	0,00	0,00	0,00	0,00	50,50	50,50
2018	1011	9231	153	01	COMPLEMENTS DE DEDICACIÓ ESPECIAL	0,00	0,00	0,00	0,00	1,00	1,00
2018	1011	9231	16000	01	QUOTA SEGURETAT SOCIAL	0,00	0,00	0,00	0,00	15.729,11	15.729,11

ROMANENT DE CRÈDIT

						Romanents compromesos			Romanents no compromesos		
Exer.	Org.	Prog.	Econ.	Sp.	Descripció	Incorporables	No Incorp.	TOTAL	Incorporables	No Incorp.	TOTAL
2018	1011	9231	23020	01	DIETES	0,00	0,00	0,00	0,00	50,00	50,00
2018	1011	9231	23120	01	DESPLAÇAMENTS	0,00	0,00	0,00	0,00	37,05	37,05
2018	1013	931	12000	01	SOUS GRUP A1	0,00	0,00	0,00	0,00	-220,74	-220,74
2018	1013	931	12001	01	SOUS GRUP A2	0,00	0,00	0,00	0,00	-1.012,21	-1.012,21
2018	1013	931	12003	01	SOUS GRUP C1	0,00	0,00	0,00	0,00	6.106,52	6.106,52
2018	1013	931	12004	01	SOUS GRUP C2	0,00	0,00	0,00	0,00	-119,22	-119,22
2018	1013	931	12005	01	SOUS GRUP AP	0,00	0,00	0,00	0,00	1,00	1,00
2018	1013	931	12006	01	TRIENNIS FUNCIONARIS	0,00	0,00	0,00	0,00	592,45	592,45
2018	1013	931	12009	01	ALTRES RETRIBUCIONS BÀSIQUES FUNCION	0,00	0,00	0,00	0,00	944,97	944,97
2018	1013	931	12100	01	COMPLEMENT DE DESTÍ	0,00	0,00	0,00	0,00	2.583,40	2.583,40
2018	1013	931	12101	01	COMPLEMENT ESPECÍFIC	0,00	0,00	0,00	0,00	3.931,64	3.931,64
2018	1013	931	12103	01	ALTRES COMPLEMENTS FUNCIONARIS	0,00	0,00	0,00	0,00	821,29	821,29
2018	1013	931	13000	01	RETRIBUCIONS BÀSIQUES PERSONAL LABOR	0,00	0,00	0,00	0,00	-4.380,90	-4.380,90
2018	1013	931	13001	01	HORES EXTRAORDINÀRIES PERSONAL LABOR	0,00	0,00	0,00	0,00	505,00	505,00
2018	1013	931	13002	01	ALTRES RETRIBUCIONS PERSONAL LABORAL	0,00	0,00	0,00	0,00	1,00	1,00
2018	1013	931	150	01	PRODUCTIVITAT	0,00	0,00	0,00	0,00	-355,09	-355,09
2018	1013	931	151	01	GRATIFICACIONS	0,00	0,00	0,00	0,00	1.515,00	1.515,00
2018	1013	931	153	01	COMPLEMENTS DE DEDICACIÓ ESPECIAL	0,00	0,00	0,00	0,00	1,00	1,00
2018	1013	931	16000	01	QUOTA SEGURETAT SOCIAL	0,00	0,00	0,00	0,00	5.242,38	5.242,38
2018	1013	931	23020	01	DIETES	0,00	0,00	0,00	0,00	550,00	550,00
2018	1013	931	23120	01	DESPLAÇAMENTS	0,00	0,00	0,00	0,00	1.959,96	1.959,96
2018	1014	150	12000	01	SOUS GRUP A1	0,00	0,00	0,00	0,00	-441,48	-441,48
2018	1014	150	12001	01	SOUS GRUP A2	0,00	0,00	0,00	0,00	118,39	118,39
2018	1014	150	12003	01	SOUS GRUP C1	0,00	0,00	0,00	0,00	-262,42	-262,42
2018	1014	150	12004	01	SOUS GRUP C2	0,00	0,00	0,00	0,00	493,75	493,75
2018	1014	150	12005	01	SOUS GRUP AP	0,00	0,00	0,00	0,00	1,00	1,00
2018	1014	150	12006	01	TRIENNIS FUNCIONARIS	0,00	0,00	0,00	0,00	239,33	239,33
2018	1014	150	12009	01	ALTRES RETRIBUCIONS BÀSIQUES FUNCION	0,00	0,00	0,00	0,00	-12,35	-12,35
2018	1014	150	12100	01	COMPLEMENT DE DESTÍ	0,00	0,00	0,00	0,00	65,33	65,33
2018	1014	150	12101	01	COMPLEMENT ESPECÍFIC	0,00	0,00	0,00	0,00	-161,55	-161,55
2018	1014	150	12103	01	ALTRES COMPLEMENTS FUNCIONARIS	0,00	0,00	0,00	0,00	-3,27	-3,27
2018	1014	150	13000	01	RETRIBUCIONS BÀSIQUES PERSONAL LABOR	0,00	0,00	0,00	0,00	35.988,20	35.988,20
2018	1014	150	13001	01	HORES EXTRAORDINÀRIES PERSONAL LABOR	0,00	0,00	0,00	0,00	36,07	36,07
2018	1014	150	13002	01	ALTRES RETRIBUCIONS PERSONAL LABORAL	0,00	0,00	0,00	0,00	1,00	1,00
2018	1014	150	150	01	PRODUCTIVITAT	0,00	0,00	0,00	0,00	-241,88	-241,88
2018	1014	150	151	01	GRATIFICACIONS	0,00	0,00	0,00	0,00	216,43	216,43

ROMANENT DE CRÈDIT

						Romanents compromesos			Romanents no compromesos		
Exer.	Org.	Prog.	Econ.	Sp.	Descripció	Incorporables	No Incorp.	TOTAL	Incorporables	No Incorp.	TOTAL
2018	1014	150	153	01	COMPLEMENTS DE DEDICACIÓ ESPECIAL	0,00	0,00	0,00	0,00	1,00	1,00
2018	1014	150	16000	01	QUOTA SEGURETAT SOCIAL	0,00	0,00	0,00	0,00	12.201,58	12.201,58
2018	1014	150	23020	01	DIETES	0,00	0,00	0,00	0,00	165,37	165,37
2018	1014	150	23120	01	DESPLAÇAMENTS	0,00	0,00	0,00	0,00	229,63	229,63
2018	1014	151	12000	01	SOUS GRUP A1	0,00	0,00	0,00	0,00	1,00	1,00
2018	1014	151	12001	01	SOUS GRUP A2	0,00	0,00	0,00	0,00	347,67	347,67
2018	1014	151	12003	01	SOUS GRUP C1	0,00	0,00	0,00	0,00	5.439,28	5.439,28
2018	1014	151	12004	01	SOUS GRUP C2	0,00	0,00	0,00	0,00	1,00	1,00
2018	1014	151	12005	01	SOUS GRUP AP	0,00	0,00	0,00	0,00	1,00	1,00
2018	1014	151	12006	01	TRIENNIS FUNCIONARIS	0,00	0,00	0,00	0,00	-6,10	-6,10
2018	1014	151	12009	01	ALTRES RETRIBUCIONS BÀSIQUES FUNCION	0,00	0,00	0,00	0,00	2.974,30	2.974,30
2018	1014	151	12100	01	COMPLEMENT DE DESTÍ	0,00	0,00	0,00	0,00	3.082,88	3.082,88
2018	1014	151	12101	01	COMPLEMENT ESPECÍFIC	0,00	0,00	0,00	0,00	5.016,69	5.016,69
2018	1014	151	12103	01	ALTRES COMPLEMENTS FUNCIONARIS	0,00	0,00	0,00	0,00	1.013,41	1.013,41
2018	1014	151	13000	01	RETRIBUCIONS BÀSIQUES PERSONAL LABOR	0,00	0,00	0,00	0,00	1,00	1,00
2018	1014	151	13001	01	HORES EXTRAORDINÀRIES PERSONAL LABOR	0,00	0,00	0,00	0,00	42,08	42,08
2018	1014	151	13002	01	ALTRES RETRIBUCIONS PERSONAL LABORAL	0,00	0,00	0,00	0,00	1,00	1,00
2018	1014	151	150	01	PRODUCTIVITAT	0,00	0,00	0,00	0,00	78,18	78,18
2018	1014	151	151	01	GRATIFICACIONS	0,00	0,00	0,00	0,00	210,42	210,42
2018	1014	151	153	01	COMPLEMENTS DE DEDICACIÓ ESPECIAL	0,00	0,00	0,00	0,00	1,00	1,00
2018	1014	151	16000	01	QUOTA SEGURETAT SOCIAL	0,00	0,00	0,00	0,00	15.776,68	15.776,68
2018	1014	151	22799	01	REDACCIÓ PROJECTES D'ARQUITECTURA	13.200,00	0,00	13.200,00	0,00	7.341,44	7.341,44
2018	1014	151	22799	02	REDACCIÓ PROJECTES D'ARQUITECTURA	509,00	0,00	509,00	0,00	0,00	0,00
2018	1014	151	23020	01	DIETES	0,00	0,00	0,00	0,00	50,00	50,00
2018	1014	151	23120	01	DESPLAÇAMENTS	0,00	0,00	0,00	0,00	-19,99	-19,99
2018	1014	151	63900	01	EQUIPAMENT TÈCNIC ARQUITECTURA	0,00	0,00	0,00	356,67	0,00	356,67
2018	1014	151	63900	02	EQUIPAMENT TÈCNIC ARQUITECTURA	0,00	0,00	0,00	1.000,00	0,00	1.000,00
2018	1020	920	12000	01	SOUS GRUP A1	0,00	0,00	0,00	0,00	136,76	136,76
2018	1020	920	12001	01	SOUS GRUP A2	0,00	0,00	0,00	0,00	1,00	1,00
2018	1020	920	12003	01	SOUS GRUP C1	0,00	0,00	0,00	0,00	-286,56	-286,56
2018	1020	920	12004	01	SOUS GRUP C2	0,00	0,00	0,00	0,00	1,00	1,00
2018	1020	920	12005	01	SOUS GRUP AP	0,00	0,00	0,00	0,00	-4.549,20	-4.549,20
2018	1020	920	12006	01	TRIENNIS FUNCIONARIS	0,00	0,00	0,00	0,00	-71,40	-71,40
2018	1020	920	12009	01	ALTRES RETRIBUCIONS BÀSIQUES	0,00	0,00	0,00	0,00	-1.709,74	-1.709,74
2018	1020	920	12100	01	COMPLEMENT DE DESTÍ	0,00	0,00	0,00	0,00	-1.903,15	-1.903,15
2018	1020	920	12101	01	COMPLEMENT ESPECÍFIC	0,00	0,00	0,00	0,00	-3.415,11	-3.415,11
2018	1020	920	12103	01	ALTRES COMPLEMENTS FUNCIONARIS	0,00	0,00	0,00	0,00	-764,92	-764,92

ROMANENT DE CRÈDIT

						Romanents compromesos			Romanents no compromesos		
Exer.	Org.	Prog.	Econ.	Sp.	Descripció	Incorporables	No Incorp.	TOTAL	Incorporables	No Incorp.	TOTAL
2018	1020	920	13000	01	RETRIBUCIONS BÀSIQUES PERSONAL LABOR	0,00	0,00	0,00	0,00	22.207,87	22.207,87
2018	1020	920	13001	01	HORES EXTRAORDINÀRIES PERSONAL LABOR	0,00	0,00	0,00	0,00	80,80	80,80
2018	1020	920	13002	01	ALTRES RETRIBUCIONS PERSONAL LABORAL	0,00	0,00	0,00	0,00	1,00	1,00
2018	1020	920	150	01	PRODUCTIVITAT	0,00	0,00	0,00	0,00	-1.045,79	-1.045,79
2018	1020	920	151	01	GRATIFICACIONS	0,00	0,00	0,00	0,00	20,20	20,20
2018	1020	920	153	01	COMPLEMENTS DE DEDICACIÓ ESPECIAL	0,00	0,00	0,00	0,00	1,00	1,00
2018	1020	920	16000	01	QUOTA SEGURETAT SOCIAL	0,00	0,00	0,00	0,00	5.683,28	5.683,28
2018	1020	920	22606	01	ORGANITZACIÓ PROGRAMES FORMACIÓ	0,00	0,00	0,00	0,00	61.441,33	61.441,33
2018	1020	920	22606	02	ORGANITZACIÓ PROGRAMES FORMACIÓ	5.445,00	0,00	5.445,00	0,00	0,00	0,00
2018	1020	920	23020	01	DIETES	0,00	0,00	0,00	0,00	125,20	125,20
2018	1020	920	23120	01	DESPLAÇAMENTS	0,00	0,00	0,00	0,00	192,45	192,45
2018	1200	133	76263	02	SN AJUNTAMENT CORNUDELLA. ESTACIONA	100.000,00	0,00	100.000,00	0,00	0,00	0,00
2018	1200	150	12000	01	SOUS GRUP A1	0,00	0,00	0,00	0,00	458,08	458,08
2018	1200	150	12001	01	SOUS GRUP A2	0,00	0,00	0,00	0,00	15.902,98	15.902,98
2018	1200	150	12003	01	SOUS GRUP C1	0,00	0,00	0,00	0,00	8.763,45	8.763,45
2018	1200	150	12004	01	SOUS GRUP C2	0,00	0,00	0,00	0,00	-119,22	-119,22
2018	1200	150	12005	01	SOUS GRUP AP	0,00	0,00	0,00	0,00	1.029,40	1.029,40
2018	1200	150	12006	01	TRIENNIS FUNCIONARIS	0,00	0,00	0,00	0,00	6.784,51	6.784,51
2018	1200	150	12009	01	ALTRES RETRIBUCIONS BÀSIQUES	0,00	0,00	0,00	0,00	-29.859,84	-29.859,84
2018	1200	150	12100	01	COMPLEMENT DE DESTÍ	0,00	0,00	0,00	0,00	17.473,77	17.473,77
2018	1200	150	12101	01	COMPLEMENT ESPECÍFIC	0,00	0,00	0,00	0,00	42.198,79	42.198,79
2018	1200	150	12103	01	ALTRES COMPLEMENTS FUNCIONARIS	0,00	0,00	0,00	0,00	7.970,43	7.970,43
2018	1200	150	13000	01	RETRIBUCIONS BÀSIQUES PERSONAL LABOR	0,00	0,00	0,00	0,00	5.035,61	5.035,61
2018	1200	150	13001	01	HORES EXTRAORDINÀRIES PERSONAL LABOR	0,00	0,00	0,00	0,00	1.010,00	1.010,00
2018	1200	150	13002	01	ALTRES RETRIBUCIONS PERSONAL LABORAL	0,00	0,00	0,00	0,00	1,00	1,00
2018	1200	150	150	01	PRODUCTIVITAT	0,00	0,00	0,00	0,00	16.393,21	16.393,21
2018	1200	150	151	01	GRATIFICACIONS	0,00	0,00	0,00	0,00	1.010,00	1.010,00
2018	1200	150	153	01	COMPLEMENTS DE DEDICACIÓ ESPECIAL	0,00	0,00	0,00	0,00	1,00	1,00
2018	1200	150	16000	01	QUOTA SEGURETAT SOCIAL	0,00	0,00	0,00	0,00	15.711,42	15.711,42
2018	1200	150	22699	01	DESPESES ESPECIALS	0,00	0,00	0,00	0,00	2.672,42	2.672,42
2018	1200	150	22706	01	ESTUDIS I TREBALLS TÈCNICS	102.288,77	0,00	102.288,77	0,00	47.432,37	47.432,37
2018	1200	150	22706	02	ESTUDIS I TREBALLS TÈCNICS	147.608,22	0,00	147.608,22	0,00	157.397,76	157.397,76
2018	1200	150	22799	01	REDACCIÓ DE PROJECTES ENGINYERIA	9.233,00	0,00	9.233,00	0,00	135.622,00	135.622,00
2018	1200	150	22799	02	REDACCIÓ DE PROJECTES D'ENGINYERIA	24.240,00	0,01	24.240,01	55.422,46	20.509,20	75.931,66
2018	1200	150	23020	01	DIETES	0,00	0,00	0,00	0,00	813,00	813,00
2018	1200	150	23120	01	DESPLAÇAMENTS	0,00	0,00	0,00	0,00	1.974,86	1.974,86

ROMANENT DE CRÈDIT

						Romanents compromesos			Romanents no compromesos		
Exer.	Org.	Prog.	Econ.	Sp.	Descripció	Incorporables	No Incorp.	TOTAL	Incorporables	No Incorp.	TOTAL
2018	1200	150	63900	01	EQUIPAMENT TÈCNIC ENGINYERIA	9.448,36	0,00	9.448,36	32.122,82	0,00	32.122,82
2018	1200	150	63900	02	EQUIPAMENT TÈCNIC ENGINYERIA	0,00	0,00	0,00	0,00	39.442,91	39.442,91
2018	1200	151	45109	01	SN UAB. INVENTARI DE DÈFICIT DE SERV	0,00	0,00	0,00	10.000,00	0,00	10.000,00
2018	1200	151	76203	02	PROGRAMA AJUTS PLANEJAMENT MUNICIPAL	34.729,85	0,00	34.729,85	0,00	0,00	0,00
2018	1200	165	76273	02	SN AJUNTAMENT DE MASDENVERGE. MILLOR	45.000,00	0,00	45.000,00	0,00	0,00	0,00
2018	1200	165	76276	02	SN AJUNTAMENT DE BRÀFIM. OBRES D'ADE	30.000,00	0,00	30.000,00	0,00	0,00	0,00
2018	1200	165	76277	02	SN AJUNTAMENT DE CASERES. MILLORES A	25.000,00	0,00	25.000,00	0,00	0,00	0,00
2018	1200	165	76278	02	SN AJUNTAMENT DE XERTA. MILLORES A L	25.000,00	0,00	25.000,00	0,00	0,00	0,00
2018	1200	170	12000	01	SOUS GRUP A1	0,00	0,00	0,00	0,00	6.302,07	6.302,07
2018	1200	170	12001	01	SOUS GRUP A2	0,00	0,00	0,00	0,00	747,69	747,69
2018	1200	170	12003	01	SOUS GRUP C1	0,00	0,00	0,00	0,00	25,06	25,06
2018	1200	170	12004	01	SOUS GRUP C2	0,00	0,00	0,00	0,00	572,60	572,60
2018	1200	170	12005	01	SOUS GRUP AP	0,00	0,00	0,00	0,00	1,00	1,00
2018	1200	170	12006	01	TRIENNIS FUNCIONARIS	0,00	0,00	0,00	0,00	625,67	625,67
2018	1200	170	12009	01	ALTRES RETRIBUCIONS BÀSIQUES	0,00	0,00	0,00	0,00	-1.302,06	-1.302,06
2018	1200	170	12100	01	COMPLEMENT DE DESTÍ	0,00	0,00	0,00	0,00	3.978,77	3.978,77
2018	1200	170	12101	01	COMPLEMENT ESPECÍFIC	0,00	0,00	0,00	0,00	7.342,09	7.342,09
2018	1200	170	12103	01	ALTRES COMPLEMENTS FUNCIONARIS	0,00	0,00	0,00	0,00	1.498,40	1.498,40
2018	1200	170	13000	01	RETRIBUCIONS BÀSIQUES PERSONAL LABOR	0,00	0,00	0,00	0,00	471,74	471,74
2018	1200	170	13001	01	HORES EXTRAORDINÀRIES PERSONAL LABOR	0,00	0,00	0,00	0,00	11,22	11,22
2018	1200	170	13002	01	ALTRES RETRIBUCIONS PERSONAL LABORAL	0,00	0,00	0,00	0,00	1,00	1,00
2018	1200	170	150	01	PRODUCTIVITAT	0,00	0,00	0,00	0,00	-22,40	-22,40
2018	1200	170	151	01	GRATIFICACIONS	0,00	0,00	0,00	0,00	89,78	89,78
2018	1200	170	153	01	COMPLEMENTS DE DEDICACIÓ ESPECIAL	0,00	0,00	0,00	0,00	1,00	1,00
2018	1200	170	16000	01	QUOTA SEGURETAT SOCIAL	0,00	0,00	0,00	0,00	22.498,40	22.498,40
2018	1200	170	22606	01	JORNADES I ACTIVITATS DE PARTICIPACI	0,00	0,00	0,00	0,00	4.506,66	4.506,66
2018	1200	170	22706	01	ESTUDIS I TREBALLS TÈCNICS	130.610,03	0,00	130.610,03	0,00	335.612,47	335.612,47
2018	1200	170	22706	02	ESTUDIS I TREBALLS TÈCNICS	55.876,38	674,85	56.551,23	0,00	11.968,91	11.968,91
2018	1200	170	23020	01	DIETES	0,00	0,00	0,00	0,00	359,60	359,60
2018	1200	170	23120	01	DESPLAÇAMENTS	0,00	0,00	0,00	0,00	985,98	985,98
2018	1200	170	62300	02	MAQUINÀRIA, EINES I ÚTILS	0,00	0,00	0,00	0,00	1.000,00	1.000,00
2018	1200	170	76225	01	SN AJUNTAMENT DELTEBRE. OBRES EXECUC	0,00	0,00	0,00	100.000,00	0,00	100.000,00
2018	1200	170	76225	02	SN AJUNTAMENT DELTEBRE ADEQUACIÓ PAR	0,00	0,00	0,00	0,00	12.000,00	12.000,00
2018	1200	171	46702	01	SN CONSORCI SERRA DE LLABERIA. PREVE	12.000,00	0,00	12.000,00	0,00	0,00	0,00
2018	1200	172	21000	01	APORTACIÓ CONSERVACIÓ I MANTENIMENT	1.294,70	0,00	1.294,70	0,00	12.066,10	12.066,10
2018	1200	172	21001	01	APORTACIÓ CONSERVACIÓ DE BOSCOS AIGU	0,00	0,00	0,00	0,00	3.000,00	3.000,00
2018	1200	172	21002	01	APORTACIÓ CONSERVACIÓ I MILLORA BOSC	0,00	0,00	0,00	0,00	15.000,00	15.000,00

ROMANENT DE CRÈDIT

						Romanents compromesos			Romanents no compromesos		
Exer.	Org.	Prog.	Econ.	Sp.	Descripció	Incorporables	No Incorp.	TOTAL	Incorporables	No Incorp.	TOTAL
2018	1200	172	46200	01	PREVENCIÓ D'INCENDIS FORESTALS	198.461,15	0,00	198.461,15	0,00	50.379,48	50.379,48
2018	1200	172	46200	02	PREVENCIÓ D'INCENDIS FORESTALS	10.539,60	0,00	10.539,60	0,00	11.818,60	11.818,60
2018	1200	172	46205	01	SN AJUNTAMENT DE FLIX. RESERVA NATUR	25.000,00	0,00	25.000,00	0,00	0,00	0,00
2018	1200	172	46229	02	SN AMB L'AJUNTAMENT DE TIVISSA INCEN	0,00	0,00	0,00	0,00	747,32	747,32
2018	1200	172	46230	01	SN AJUNTAMENT D'AIGUAMÚRCIA. RESIDUS	3.100,00	0,00	3.100,00	0,00	0,00	0,00
2018	1200	172	46237	01	SN AJUNTAMENT DEL MONTMELL. ÀREA REC	8.659,58	0,00	8.659,58	0,00	0,00	0,00
2018	1200	172	46511	02	SN C.C. CONCA DE BARBERÀ. SENYALITZA	6.000,00	0,00	6.000,00	0,00	0,00	0,00
2018	1200	172	46708	01	SN CENTRE DE CIÈNCIA I TECNOLOGIA FO	0,00	0,00	0,00	0,00	17.000,00	17.000,00
2018	1200	172	46709	01	SN CENTRE DE CIÈNCIA I TECNOLOGIA FO	18.000,00	0,00	18.000,00	0,00	0,00	0,00
2018	1200	172	48000	01	PREVENCIÓ D'INCENDIS FORESTALS ADFs	16.739,03	0,00	16.739,03	0,00	34.931,81	34.931,81
2018	1200	172	48000	02	PREVENCIÓ D'INCENDIS FORESTALS	0,00	0,00	0,00	0,00	4.979,39	4.979,39
2018	1200	172	48113	01	SN PARC NATURAL DE LA SERRA DEL MONT	6.000,00	0,00	6.000,00	0,00	0,00	0,00
2018	1200	172	48117	01	SN UNIÓ DE PAGESOS. EDUCACIÓ AMBIENT	25.000,00	0,00	25.000,00	0,00	0,00	0,00
2018	1200	172	48118	01	APORTACIÓ PARC NATURAL DEL MONTSANT.	15.000,00	0,00	15.000,00	0,00	0,00	0,00
2018	1200	172	48119	01	APORTACIÓ AL PARATGE NATURAL D'INTER	15.000,00	0,00	15.000,00	0,00	0,00	0,00
2018	1200	172	48166	01	SN FUNDACIÓ PAU COSTA PREVENCIÓ D'IN	6.000,00	0,00	6.000,00	0,00	0,00	0,00
2018	1200	172	48166	02	SN FUNDACIÓ PAU COSTA. EDUCACIÓ AMBI	6.000,00	0,00	6.000,00	0,00	0,00	0,00
2018	1200	172	48908	01	SN ASSOCIACIÓ MEDIAMBIENTAL LA SÍNIA	6.000,00	0,00	6.000,00	0,00	0,00	0,00
2018	1200	172	48967	01	SN CENTRE DE RECUPERACIÓ D'ANIMALS M	7.500,00	0,00	7.500,00	0,00	0,00	0,00
2018	1200	172	48976	01	APORTACIÓ PARC NATURAL DELS PORTS	15.000,00	0,00	15.000,00	0,00	0,00	0,00
2018	1200	172	75100	02	SN IDECE PER RECUPERACIÓ D'ESPECIES	0,00	0,00	0,00	0,00	497,40	497,40
2018	1200	172	76271	02	SN AJUNTAMENT DE TIVISSA. RECUPERACI	30.000,00	0,00	30.000,00	0,00	0,00	0,00
2018	1200	172	78000	01	APORTACIÓ PARC NATURAL DEL DELTA	15.000,00	0,00	15.000,00	0,00	0,00	0,00
2018	1200	231	48169	02	SN ASSOCIACIÓ MALALTS DE PARKINSON.	8.000,00	0,00	8.000,00	0,00	0,00	0,00
2018	1200	231	78033	01	SN ASSOCIACIÓ FAMÍLIES PERSONES AMB	20.000,00	0,00	20.000,00	0,00	0,00	0,00
2018	1200	241	48000	01	SUBVENCIONS ENTITATS PER ACTUACIONS	0,00	0,00	0,00	350.000,00	-175.000,00	175.000,00
2018	1200	241	48197	01	CONVENI COL.LABORACIÓ FUNDACIÓ BANCÀ	0,00	0,00	0,00	175.000,00	0,00	175.000,00
2018	1200	311	12000	01	SOUS GRUP A1	0,00	0,00	0,00	0,00	-220,74	-220,74
2018	1200	311	12001	01	SOUS GRUP A2	0,00	0,00	0,00	0,00	780,26	780,26
2018	1200	311	12003	01	SOUS GRUP C1	0,00	0,00	0,00	0,00	297,48	297,48
2018	1200	311	12004	01	SOUS GRUP C2	0,00	0,00	0,00	0,00	247,62	247,62
2018	1200	311	12005	01	SOUS GRUP AP	0,00	0,00	0,00	0,00	1,00	1,00
2018	1200	311	12006	01	TRIENNIS FUNCIONARIS	0,00	0,00	0,00	0,00	79,61	79,61
2018	1200	311	12009	01	ALTRES RETRIBUCIONS BÀSIQUES	0,00	0,00	0,00	0,00	-2.638,76	-2.638,76
2018	1200	311	12100	01	COMPLEMENT DE DESTÍ	0,00	0,00	0,00	0,00	1.996,28	1.996,28
2018	1200	311	12101	01	COMPLEMENT ESPECÍFIC	0,00	0,00	0,00	0,00	1.384,39	1.384,39

ROMANENT DE CRÈDIT

						Romanents compromesos			Romanents no compromesos		
Exer.	Org.	Prog.	Econ.	Sp.	Descripció	Incorporables	No Incorp.	TOTAL	Incorporables	No Incorp.	TOTAL
2018	1200	311	12103	01	ALTRES COMPLEMENTS FUNCIONARIS	0,00	0,00	0,00	0,00	516,49	516,49
2018	1200	311	13000	01	RETRIBUCIONS BÀSIQUES PERSONAL LABOR	0,00	0,00	0,00	0,00	1,00	1,00
2018	1200	311	13001	01	HORES EXTRAORDINÀRIES PERSONAL LABOR	0,00	0,00	0,00	0,00	16,83	16,83
2018	1200	311	13002	01	ALTRES RETRIBUCIONS PERSONAL LABORAL	0,00	0,00	0,00	0,00	1,00	1,00
2018	1200	311	150	01	PRODUCTIVITAT	0,00	0,00	0,00	0,00	-59,36	-59,36
2018	1200	311	151	01	GRATIFICACIONS	0,00	0,00	0,00	0,00	84,17	84,17
2018	1200	311	153	01	COMPLEMENTS DE DEDICACIÓ ESPECIAL	0,00	0,00	0,00	0,00	1,00	1,00
2018	1200	311	16000	01	QUOTA SEGURETAT SOCIAL	0,00	0,00	0,00	0,00	9.234,00	9.234,00
2018	1200	311	22706	01	ESTUDIS I TREBALLS TÈCNICS	38.617,14	0,00	38.617,14	0,00	69.204,05	69.204,05
2018	1200	311	22706	02	ESTUDIS I TREBALLS TÈCNICS	88.009,22	0,00	88.009,22	0,00	18.949,64	18.949,64
2018	1200	311	23020	01	DIETES	0,00	0,00	0,00	0,00	682,10	682,10
2018	1200	311	23120	01	DESPLAÇAMENTS	0,00	0,00	0,00	0,00	649,76	649,76
2018	1200	311	45100	01	SN UNIVERSITAT AUTÒNOMA DE BARCELONA	15.000,00	0,00	15.000,00	0,00	0,00	0,00
2018	1200	311	45101	01	SN UNIVERSITAT ROVIRA I VIRGILI. EQU	60.000,00	0,00	60.000,00	0,00	0,00	0,00
2018	1200	311	45101	02	SN UNIVERSITAT ROVIRA I VIRGILI. EQ	63.000,00	0,00	63.000,00	0,00	0,00	0,00
2018	1200	311	46211	01	SUBVENCIONS PROTECCIÓ SP ZONES DE BA	522.684,47	0,00	522.684,47	0,00	2.364,02	2.364,02
2018	1200	311	46211	02	SUBVENCIONS PROTECCIÓ SP SEGURETAT Z	0,00	0,00	0,00	0,00	6.339,97	6.339,97
2018	1200	311	46213	01	SUBVENCIONS PROTECCIÓ SP AIGUA DE CO	364.426,17	0,00	364.426,17	0,00	30,60	30,60
2018	1200	311	46213	02	SUBVENCIONS PROTECCIÓ SP AIGUA	0,00	0,00	0,00	0,00	24.494,70	24.494,70
2018	1200	311	46214	01	SUBVENCIONS PROTECCIÓ SP PERIDOMÈSTI	506.445,79	0,00	506.445,79	0,00	156,78	156,78
2018	1200	311	46214	02	SUBVENCIONS PROTECCIÓ SP PERIDOMÈSTI	0,00	0,00	0,00	0,00	57.317,07	57.317,07
2018	1200	311	46700	01	SN COPATE MOSQUITS	50.000,00	0,00	50.000,00	0,00	0,00	0,00
2018	1200	311	46700	02	SN COPATE	0,00	0,00	0,00	0,00	84,12	84,12
2018	1200	311	46701	01	SN COPATE MOSCA NEGRA	100.000,00	0,00	100.000,00	0,00	0,00	0,00
2018	1200	311	48183	01	SN ASSOCIACIÓ PROVINCIAL DE LARINGEC	1.868,12	0,00	1.868,12	0,00	0,00	0,00
2018	1200	311	48900	01	AJUTS ENTITATS PROTECTORES D'ANIMALS	24.993,47	0,00	24.993,47	0,00	6,53	6,53
2018	1200	311	48900	02	AJUTS ENTITATS PROTECTORES D'ANIMALS	0,00	0,00	0,00	0,00	969,77	969,77
2018	1200	311	48901	01	AJUTS ENTITATS PROTECTORES D'ANIMALS	115.450,00	0,00	115.450,00	0,00	16.967,74	16.967,74
2018	1200	311	48901	02	AJUTS ENTITATS PROTECTORES ANIMALS	0,00	0,00	0,00	0,00	5.827,44	5.827,44
2018	1200	311	48904	01	SN LLIGA CONTRA EL CÀNCER. PROGRAMA	30.000,00	0,00	30.000,00	0,00	0,00	0,00
2018	1200	311	48905	01	SN FUNDACIO CATALANA ESPLAI. PROGRAM	25.000,00	0,00	25.000,00	0,00	0,00	0,00
2018	1200	311	48906	02	SN FUNDACIÓ THAO NUTRICIÓ INFANTIL	22.664,11	0,00	22.664,11	0,00	0,00	0,00
2018	1200	311	48951	01	SN FUNDACIÓ LLIGA INVESTIGACIÓ I PRE	45.000,00	0,00	45.000,00	0,00	0,00	0,00
2018	1200	311	48961	01	SN FEDERACIÓ SALUT MENTAL DE CATALUN	25.000,00	0,00	25.000,00	0,00	0,00	0,00
2018	1200	311	65000	02	INSTAL·LACIONS PARCS DE SALUT	0,00	4.709,70	4.709,70	0,00	0,00	0,00
2018	1200	311	75001	02	SN DEPARTAMENT D'INTERIOR GENERALITA	0,00	0,00	0,00	0,00	50.000,00	50.000,00
2018	1200	311	75101	01	SN CENTRE DE SIMULACIÓ - ADQUISICIÓ	0,00	0,00	0,00	20.000,00	0,00	20.000,00

ROMANENT DE CRÈDIT

						Romanents compromesos			Romanents no compromesos		
Exer.	Org.	Prog.	Econ.	Sp.	Descripció	Incorporables	No Incorp.	TOTAL	Incorporables	No Incorp.	TOTAL
2018	1200	311	76200	02	SUBVENCIONS PROTECCIÓ SP AIGUA DE CO	15.184,28	0,00	15.184,28	0,00	55.986,61	55.986,61
2018	1200	311	78925	01	SN ASSOCIACIÓ ALZHEIMER TERRES DE L'	0,00	0,00	0,00	0,00	12,96	12,96
2018	1200	312	76200	01	INVERSIONS I MILLORES CONSULTORIS MÈ	176.912,63	0,00	176.912,63	16.556,45	183,85	16.740,30
2018	1200	312	76200	02	INVERSIONS I MILLORES CONSULTORIS MÈ	0,00	221,72	221,72	0,00	19.363,37	19.363,37
2018	1200	312	78900	01	SN CREU ROJA. TELEASSISTÈNCIA I BANC	50.000,00	0,00	50.000,00	30.000,00	0,00	30.000,00
2018	1200	312	78900	02	SN CREU ROJA. TELEASSISTÈNCIA I BANC	0,00	0,00	0,00	0,00	4.693,88	4.693,88
2018	1200	336	22602	01	PLA DE COMUNICACIÓ OPERACIÓ BARONIA	0,00	0,00	0,00	20.715,31	0,00	20.715,31
2018	1200	336	22602	02	PLA DE COMUNICACIÓ OPERACIÓ BARONIA	0,00	0,00	0,00	7.296,72	0,00	7.296,72
2018	1200	336	22706	01	ESTUDIS INTERPRETACIÓ ELEMENTS ESCOR	0,00	0,00	0,00	31.460,00	-6.207,30	25.252,70
2018	1200	336	22706	02	REDACCIÓ PROJECTES OPRACIÓ BARONIA E	5.914,48	0,00	5.914,48	30.971,67	-3.023,79	27.947,88
2018	1200	336	22799	01	REDACCIÓ PROJECTES OPERACIÓ BARONIA	26.535,30	0,00	26.535,30	16.000,00	55.337,10	71.337,10
2018	1200	336	60902	01	OBRES PROJECTE DEPURADORA BARONIA ES	0,00	0,00	0,00	155.307,51	0,00	155.307,51
2018	1200	336	61900	01	RESTAURACIÓ I CONSOLIDACIÓ ELEMENTS	0,00	0,00	0,00	80.140,79	0,00	80.140,79
2018	1200	336	61900	02	RESTAURACIÓ I CONSOLIDACIÓ ELEMENTS	0,00	0,00	0,00	96.802,82	0,00	96.802,82
2018	1200	336	61901	02	ABASTASMENT D'AIGUA I ORDENACIÓ ENTO	157.645,46	0,00	157.645,46	321.509,62	-1.938,14	319.571,48
2018	1200	336	61903	01	ACTUACIONS ESPAI CULTURAL CASTELL-MO	0,00	0,00	0,00	1.650.000,00	0,00	1.650.000,00
2018	1200	337	76257	02	SN AJUNTAMENT DLE MONTMELL CAMÍ ÀREA	0,00	0,00	0,00	0,00	39,27	39,27
2018	1200	415	48965	01	SN FEDERACIÓ TERRITORIAL DE PESCADOR	27.000,00	0,00	27.000,00	0,00	0,00	0,00
2018	1200	415	48965	02	SN FEDERACIÓ TERRITORIAL DE PESCADOR	24.000,00	0,00	24.000,00	0,00	0,00	0,00
2018	1200	419	46247	01	SN AJUNTAMENT DE REUS. CENTRE DESENV	10.000,00	0,00	10.000,00	0,00	0,00	0,00
2018	1200	419	46702	02	SN AJUNTAMENT DE REUS. CENTRE DESENV	10.000,00	0,00	10.000,00	0,00	6.032,18	6.032,18
2018	1200	419	48901	01	SN JOVES AGRICULTORS I RAMADERS DE C	8.000,00	0,00	8.000,00	0,00	0,00	0,00
2018	1200	425	22602	01	PLA DE COMUNICACIÓ I DIFUSIO XARXA C	0,00	0,00	0,00	61.491,55	0,00	61.491,55
2018	1200	425	22602	02	PLA DIFUSIÓ I SENSIBILITZACIÓ XARXA	0,00	0,00	0,00	4.537,50	0,00	4.537,50
2018	1200	425	22799	01	REDACCIÓ DE PROJECTES CALDERES BIOMA	0,00	0,00	0,00	0,00	32.000,00	32.000,00
2018	1200	425	46600	01	SN MESA ALCALDES DESENVOLUPAMENT ENE	10.000,00	0,00	10.000,00	0,00	0,00	0,00
2018	1200	425	65000	01	OBRES XARXA CALOR PROXIMITAT	0,00	0,00	0,00	2.178.345,70	0,00	2.178.345,70
2018	1200	425	76200	01	SUBVENCIONS AJUNTAMENTS EFICIÈNCIA E	13.152,00	0,00	13.152,00	500.000,00	0,00	500.000,00
2018	1200	425	76200	02	SUBVENCIONS AJUNTAMENTS PER TRANSICI	432.398,97	0,00	432.398,97	0,00	28,88	28,88
2018	1200	920	48124	02	SN ASSOCIACIÓ ENGINYERS TELECOMUNICA	9.680,00	0,00	9.680,00	0,00	0,00	0,00
2018	2010	231	48902	01	SN CÀRITAS DIOCESANA. ACTIVITATS	130.000,00	0,00	130.000,00	0,00	0,00	0,00
2018	2010	231	48903	01	SN FUNDACIÓ BANC D'ALIMENTS. ACTIVIT	30.000,00	0,70	30.000,70	0,00	0,00	0,00
2018	2010	231	78031	01	SN FUNDACIÓ PRIVADA TUTELAR DE LES C	10.000,00	0,00	10.000,00	0,00	0,00	0,00
2018	2010	231	78918	01	SN FUNDACIÓ SANTA TERESA A CALAFELL.	150.000,00	0,00	150.000,00	0,00	0,00	0,00
2018	2010	312	48170	01	SN AFANOC SUPORT PROGRAMA D'ATENCIÓ	12.000,00	0,00	12.000,00	0,00	0,00	0,00
2018	2010	321	76262	02	SN AJUNTAMENT DE FALSET. ESCOLA DE M	100.000,00	0,00	100.000,00	0,00	0,00	0,00

ROMANENT DE CRÈDIT

						Romanents compromesos			Romanents no compromesos		
Exer.	Org.	Prog.	Econ.	Sp.	Descripció	Incorporables	No Incorp.	TOTAL	Incorporables	No Incorp.	TOTAL
2018	2010	323	48001	01	PROGRAMA D'AJUTS PER ASSISTÈNCIA CEN	118.120,13	0,00	118.120,13	0,00	40,74	40,74
2018	2010	323	48001	02	PROGRAMA D'AJUTS PER ASSISTÈNCIA CEN	0,00	0,00	0,00	0,00	1.579,25	1.579,25
2018	2010	324	45101	01	SN UNIVERSITAT ROVIRA I VIRGILI. US	78.000,00	0,00	78.000,00	0,00	0,00	0,00
2018	2010	324	46201	01	SN AJUNTAMENT DE MORA LA NOVA PER AC	30.000,00	0,00	30.000,00	0,00	0,00	0,00
2018	2010	324	46228	01	SN AJUNTAMENT D'AMPOSTA. ACTIVITATS	10.000,00	0,00	10.000,00	0,00	0,00	0,00
2018	2010	324	46228	02	SN AJUNTAMENT D'AMPOSTA. ACTIVITATS	0,00	0,00	0,00	0,00	10.723,98	10.723,98
2018	2010	326	46701	01	SN CONSORCI NORMALITZACIÓ LINGÜÍSTIC	0,00	0,00	0,00	0,00	10.000,00	10.000,00
2018	2010	326	48002	01	SN FUNDACIÓ MARTA MATA GARRIGA. ACTI	10.000,00	0,00	10.000,00	0,00	0,00	0,00
2018	2010	326	48002	02	SN FUNDACIÓ MARTA MATA GARRIGA. ACTI	0,00	0,00	0,00	0,00	2.266,85	2.266,85
2018	2010	326	48900	01	SN UNIVERSITAT CATALANA D'ESTIU. ACT	20.000,00	0,00	20.000,00	0,00	0,00	0,00
2018	2010	326	48909	01	SN FUNDACIÓ PERE TARRES. ACTIVITATS	10.000,00	0,00	10.000,00	0,00	0,00	0,00
2018	2010	330	12000	01	SOUS GRUP A1	0,00	0,00	0,00	0,00	-84,98	-84,98
2018	2010	330	12001	01	SOUS GRUP A2	0,00	0,00	0,00	0,00	-190,86	-190,86
2018	2010	330	12003	01	SOUS GRUP C1	0,00	0,00	0,00	0,00	-628,26	-628,26
2018	2010	330	12004	01	SOUS GRUP C2	0,00	0,00	0,00	0,00	7.836,98	7.836,98
2018	2010	330	12005	01	SOUS GRUP AP	0,00	0,00	0,00	0,00	1,00	1,00
2018	2010	330	12006	01	TRIENNIS FUNCIONARIS	0,00	0,00	0,00	0,00	-1.946,96	-1.946,96
2018	2010	330	12009	01	ALTRES RETRIBUCIONS BÀSIQUES	0,00	0,00	0,00	0,00	-10,91	-10,91
2018	2010	330	12100	01	COMPLEMENT DE DESTÍ	0,00	0,00	0,00	0,00	-633,78	-633,78
2018	2010	330	12101	01	COMPLEMENT ESPECÍFIC	0,00	0,00	0,00	0,00	-2.755,63	-2.755,63
2018	2010	330	12103	01	ALTRES COMPLEMENTS FUNCIONARIS	0,00	0,00	0,00	0,00	-496,22	-496,22
2018	2010	330	13000	01	RETRIBUCIONS BÀSIQUES PERSONAL LABOR	0,00	0,00	0,00	0,00	299.288,75	299.288,75
2018	2010	330	13001	01	HORES EXTRAORDINÀRIES PERSONAL LABOR	0,00	0,00	0,00	0,00	909,00	909,00
2018	2010	330	13002	01	ALTRES RETRIBUCIONS PERSONAL LABORAL	0,00	0,00	0,00	0,00	1,00	1,00
2018	2010	330	150	01	PRODUCTIVITAT	0,00	0,00	0,00	0,00	-3.630,80	-3.630,80
2018	2010	330	151	01	GRATIFICACIONS	0,00	0,00	0,00	0,00	2.424,00	2.424,00
2018	2010	330	153	01	COMPLEMENTS DE DEDICACIÓ ESPECIAL	0,00	0,00	0,00	0,00	-1.901,28	-1.901,28
2018	2010	330	16000	01	QUOTA SEGURETAT SOCIAL	0,00	0,00	0,00	0,00	29.206,69	29.206,69
2018	2010	330	22706	02	CONTRACTACIÓ TREBALLS I SERVEIS CULT	3.768,54	0,00	3.768,54	0,00	0,00	0,00
2018	2010	330	23020	01	DIETES	0,00	0,00	0,00	0,00	1.708,61	1.708,61
2018	2010	330	23120	01	DESPLAÇAMENTS	0,00	0,00	0,00	0,00	-1.068,32	-1.068,32
2018	2010	330	62500	01	MATERIAL INVENTARIABLE	0,00	0,00	0,00	9.755,55	0,00	9.755,55
2018	2010	330	62500	02	MATERIAL INVENTARIABLE (PRODUCCIÓ EX	0,00	0,00	0,00	0,00	15.558,99	15.558,99
2018	2010	330	76202	02	AJUTS SUBVENCIONS EXTRAORDINÀRIES PE	200.216,68	1.676,70	201.893,38	0,00	26.126,08	26.126,08
2018	2010	330	76210	01	PROGRAMA D'INVERSIONS EQUIPAMENTS MU	511.965,23	0,00	511.965,23	23.821,95	0,00	23.821,95
2018	2010	330	76210	02	PROGRAMA D'INVERSIONS EQUIPAMENTS CU	124.954,10	6.310,51	131.264,61	0,00	1.731,48	1.731,48
2018	2010	330	78900	01	AJUTS PER OBRES A ENTITATS	167.064,71	0,00	167.064,71	1.049,48	0,00	1.049,48

ROMANENT DE CRÈDIT

						Romanents compromesos			Romanents no compromesos		
Exer.	Org.	Prog.	Econ.	Sp.	Descripció	Incorporables	No Incorp.	TOTAL	Incorporables	No Incorp.	TOTAL
2018	2010	330	78900	02	AJUTS EXTRA PER OBRES A ENTITATS	111.310,91	0,00	111.310,91	0,00	12.873,89	12.873,89
2018	2010	3322	45004	01	SN ARXIUS NACIONAL DE CATALUNYA. DIG	0,00	0,00	0,00	0,00	15.000,00	15.000,00
2018	2010	3322	46500	01	SUBVENCIONS ARXIUS HISTÒRICS	19.600,00	0,00	19.600,00	0,00	2.800,00	2.800,00
2018	2010	3322	46500	02	SUBVENCIONS ARXIUS HISTÒRICS	0,00	0,00	0,00	0,00	325,07	325,07
2018	2010	3322	48944	01	SN FUNDACIÓ CIVIL PRIVADA POPULUS AL	13.426,25	0,00	13.426,25	0,00	0,00	0,00
2018	2010	333	22706	01	CONTRACTACIÓ TREBALLS I SERVEIS AUDI	14.521,21	0,00	14.521,21	1.211,51	0,00	1.211,51
2018	2010	333	22706	02	CONTRACTACIÓ TREBALLS I SERVEIS AUDI	0,00	408,72	408,72	0,00	0,00	0,00
2018	2010	333	46252	01	SN AJUNTAMENT DE MÓRA D'EBRE. PROJEC	0,00	0,00	0,00	0,00	100.000,00	100.000,00
2018	2010	333	48000	01	SUBVENCIONS A MUSEUS	96.473,13	0,00	96.473,13	0,00	3.526,87	3.526,87
2018	2010	333	76203	02	SN MUSEU CASTELLER	343.525,00	0,00	343.525,00	0,00	0,00	0,00
2018	2010	333	76220	02	SN AJUNTAMENT DE TARRAGONA. MILLORA	0,00	0,00	0,00	0,00	6.000,00	6.000,00
2018	2010	333	76233	02	SN AJUNTAMENT DE MÓRA D'EBRE. CREACI	20.000,00	0,00	20.000,00	0,00	0,00	0,00
2018	2010	333	76249	02	SN AJUNTAMENT DE TORREDEMBARRA. ADEQ	30.000,00	0,00	30.000,00	0,00	0,00	0,00
2018	2010	333	76258	02	SN AJUNTAMENT DE GANDESA. ACTUACIONS	60.000,00	0,00	60.000,00	0,00	0,00	0,00
2018	2010	333	76264	02	SN AJUNTAMENT DE RIUDOMS. CINEMA DIG	0,00	0,00	0,00	0,00	14.000,00	14.000,00
2018	2010	333	76269	02	SN AJUNTAMENT DE CAPÇANES. ADEQUACIÓ	100.000,00	0,00	100.000,00	0,00	0,00	0,00
2018	2010	333	76272	01	SN AJUNTAMENT DE VIMBODÍ I POBLET. P	0,00	0,00	0,00	20.000,00	0,00	20.000,00
2018	2010	333	76282	01	SN AJUNTAMENT D'HORTA DE SANT JOAN.	12.000,00	0,00	12.000,00	0,00	0,00	0,00
2018	2010	333	76283	01	SN AJUNTAMENT DE RIUDOMS. ACCIONS D'	0,00	0,00	0,00	30.000,00	0,00	30.000,00
2018	2010	333	76288	01	SN AJUNTAMENT VILALLONGA DEL CAMP PE	0,00	0,00	0,00	30.000,00	0,00	30.000,00
2018	2010	333	76289	01	SN AJUNTAMENT DE PERAFORT. REHABILIT	5.986,15	0,00	5.986,15	0,00	13,85	13,85
2018	2010	333	76291	01	SN AJUNTAMENT D'ALCANAR. PROJECTE MU	0,00	0,00	0,00	30.000,00	0,00	30.000,00
2018	2010	333	78000	02	SUBVENCIÓ A MUSEUS	0,00	14,80	14,80	0,00	6.288,96	6.288,96
2018	2010	333	78022	02	SN ARQUEBISBAT. MILLORES PARRÒQUIA P	17.000,00	0,00	17.000,00	0,00	0,00	0,00
2018	2010	333	78030	01	SN ASSOCIACIÓ MUSEU-ARXIU DE MONTBLA	20.000,00	0,00	20.000,00	0,00	0,00	0,00
2018	2010	333	78916	01	SN MONTBLANC MUSEU DEL PESSEBRE DE C	6.470,52	0,00	6.470,52	0,00	0,00	0,00
2018	2010	333	78919	02	SN INSTITUT D'ESTUDIS VALLENCS ADEQU	20.000,00	0,00	20.000,00	0,00	0,00	0,00
2018	2010	333	78920	02	SN SOCIETAT RECREATIVA DE LA VILA DE	30.000,00	0,00	30.000,00	0,00	0,00	0,00
2018	2010	334	22699	01	DESPESES ESPECIALS	0,00	0,00	0,00	0,00	5.326,61	5.326,61
2018	2010	334	22706	01	ESTUDIS RAMÒN BERENGUER IV	4.840,00	0,00	4.840,00	0,00	-1.360,00	-1.360,00
2018	2010	334	22706	02	ESTUDIS RAMÒN BERENGUER	0,00	0,00	0,00	0,00	9.206,43	9.206,43
2018	2010	334	24000	01	EDICIONS DE LLIBRES I ALTRES	11.600,00	0,00	11.600,00	0,00	-8.661,86	-8.661,86
2018	2010	334	24000	02	EDICIONS DE LLIBRES I ALTRES	6.378,76	0,00	6.378,76	0,00	6.075,80	6.075,80
2018	2010	334	45000	01	SN PARLAMENT DE CATALUNYA. VISITES E	15.000,00	0,00	15.000,00	0,00	0,00	0,00
2018	2010	334	45002	01	SN GENERALITAT DE CATALUNYA SMITHSON	100.000,00	0,00	100.000,00	0,00	0,00	0,00
2018	2010	334	45003	01	SN GENERALITAT DE CATALUNYA ARTS ESC	60.000,00	0,00	60.000,00	0,00	0,00	0,00

ROMANENT DE CRÈDIT

						Romanents compromesos			Romanents no compromesos		
Exer.	Org.	Prog.	Econ.	Sp.	Descripció	Incorporables	No Incorp.	TOTAL	Incorporables	No Incorp.	TOTAL
2018	2010	334	45101	01	SN UNIVERSITAT ROVIRA I VIRGILI. SEN	30.000,00	0,00	30.000,00	0,00	0,00	0,00
2018	2010	334	45105	01	SN INSTITUT CATALÀ DE PALEOECOLOGIA	6.000,00	0,00	6.000,00	0,00	0,00	0,00
2018	2010	334	46200	01	SUBVENCIONS ACTIVITATS SINGULARS AJU	559.503,00	0,00	559.503,00	0,00	28.106,49	28.106,49
2018	2010	334	46200	02	SUBVENCIONS CULTURALS EXTRA ACTIVITA	0,00	0,00	0,00	0,00	24.060,20	24.060,20
2018	2010	334	46201	01	PROGRAMA D'AJUTS PER ACTUACIONS INCL	0,00	0,00	0,00	0,00	142,66	142,66
2018	2010	334	46203	01	AJUTS ACTIVITATS CULTURALS MUNICIPIS	161.165,85	0,00	161.165,85	0,00	217,25	217,25
2018	2010	334	46203	02	AJUTS ACTIVITATS CULTURALS MUNICIPIS	0,00	0,00	0,00	0,00	1.469,31	1.469,31
2018	2010	334	46204	02	PROGRAMA DE GESTIÓ I MANTENIMENT EQU	0,00	0,00	0,00	0,00	4.372,92	4.372,92
2018	2010	334	46207	01	SN PATRONAT MUNICIPAL AUDITORI VENDR	40.000,00	0,00	40.000,00	0,00	0,00	0,00
2018	2010	334	46210	01	PROGRAMA D'AJUTS A LES ESCOLES DE MÚ	187.831,81	0,00	187.831,81	0,00	9.392,65	9.392,65
2018	2010	334	46218	01	SN INSTITUT MUNICIPAL REUS CULTURA.	20.000,00	0,00	20.000,00	0,00	0,00	0,00
2018	2010	334	46218	02	SN INSTITUT MUNICIPAL REUS CULTURA.	0,00	1.551,12	1.551,12	0,00	0,00	0,00
2018	2010	334	46219	01	SN INSTITUT MUNICIPAL REUS CULTURA.	30.000,00	0,00	30.000,00	0,00	0,00	0,00
2018	2010	334	46221	02	SN AJUNTAMENT DE REUS PER ACTES ANY	0,00	0,00	0,00	0,00	4.578,81	4.578,81
2018	2010	334	46226	01	SN AJUNTAMENT DE RIBA-ROJA. CELEBRAC	10.000,00	0,00	10.000,00	0,00	0,00	0,00
2018	2010	334	46230	01	SN AJUNTAMENT DE TORTOSA. FESTA DEL	12.000,00	0,00	12.000,00	0,00	0,00	0,00
2018	2010	334	46231	01	SN INSTITUT MUNICIPAL REUS CULTURA.	30.000,00	0,00	30.000,00	0,00	0,00	0,00
2018	2010	334	46232	01	SN AJUNTAMENT DE TARRAGONA. TARRACO	60.000,00	0,00	60.000,00	0,00	0,00	0,00
2018	2010	334	46232	02	SN AJUNTAMENT DE TARRAGONA. TARRACO	0,00	0,00	0,00	0,00	751,87	751,87
2018	2010	334	46234	01	SN AJUNTAMENT DELTEBRE. DELTEBRE DAN	15.000,00	0,00	15.000,00	0,00	0,00	0,00
2018	2010	334	46236	01	SN AJUNTAMENT DE FALSET. CONGRÉS DE	6.000,00	0,00	6.000,00	0,00	0,00	0,00
2018	2010	334	46239	01	SN AJUNTAMENT DE LA SELVA DEL CAMP.	20.000,00	0,00	20.000,00	0,00	0,00	0,00
2018	2010	334	46242	01	SN ENTITAT PÚBLICA EMPRESARIAL RIUDO	40.000,00	0,00	40.000,00	0,00	0,00	0,00
2018	2010	334	46244	02	SN AJUNTAMENT DE REUS. ACTIVITATS ES	0,00	0,00	0,00	0,00	15.000,00	15.000,00
2018	2010	334	46247	01	SN INSTITUT MUNICIPAL REUS CULTURA.	150.000,00	0,00	150.000,00	0,00	0,00	0,00
2018	2010	334	46250	01	SN AJUNTAMENT DE RIUDOMS. TROBADA D'	0,00	0,00	0,00	0,00	1.267,48	1.267,48
2018	2010	334	46251	01	SN AJUNTAMENT DE MONTBLANC CAPITAL D	30.000,00	0,00	30.000,00	0,00	0,00	0,00
2018	2010	334	46253	01	SN AGÈNCIA DE PROMOCIÓ DE CIUTAT REU	30.000,00	0,00	30.000,00	0,00	0,00	0,00
2018	2010	334	46254	01	SN AJUNTAMENT DE RIBA-ROJA D'EBRE. E	8.000,00	0,00	8.000,00	0,00	0,00	0,00
2018	2010	334	46255	01	SN AJUNTAMENT TORTOSA. PUBLICACIÓ LL	4.000,00	0,00	4.000,00	0,00	0,00	0,00
2018	2010	334	46256	01	SN AJUNTAMENT DE PRADES. CONCURS GOS	0,00	0,00	0,00	12.000,00	0,00	12.000,00
2018	2010	334	46257	01	SN INSTITUT MUNICIPAL REUS CULTURA.	50.000,00	0,00	50.000,00	0,00	0,00	0,00
2018	2010	334	46260	01	SN AJUNTAMENT DE CAMBRILS. ANY CARDE	30.000,00	0,00	30.000,00	0,00	0,00	0,00
2018	2010	334	46510	01	SN C.C. RIBERA D'EBRE. AJUDA TRANSPO	0,00	0,00	0,00	0,00	46,00	46,00
2018	2010	334	47920	01	SN TAC12 I CANAL TERRES DE L'EBRE. D	13.000,00	0,00	13.000,00	0,00	0,00	0,00
2018	2010	334	47924	01	SN COOPERATIVA VINÍCOLA DEL PRIORAT	6.000,00	0,00	6.000,00	0,00	0,00	0,00
2018	2010	334	47927	01	SN EDITORIAL ALPHA. EDICIÓ COL·LECCI	20.800,00	0,00	20.800,00	0,00	0,00	0,00

ROMANENT DE CRÈDIT

						Romanents compromesos			Romanents no compromesos		
Exer.	Org.	Prog.	Econ.	Sp.	Descripció	Incorporables	No Incorp.	TOTAL	Incorporables	No Incorp.	TOTAL
2018	2010	334	47928	01	SN Agència de Publicitat Internacion	0,00	0,00	0,00	0,00	68.000,00	68.000,00
2018	2010	334	47931	01	SN EXPLOTACIONS MARÍTIMES I PESQUERE	18.000,00	0,00	18.000,00	0,00	0,00	0,00
2018	2010	334	48111	01	PREMIS I BEQUES	0,00	0,00	0,00	0,00	18.000,00	18.000,00
2018	2010	334	48112	01	SN COL·LEGI D'ARQUITECTES DE TARRAGO	0,00	0,00	0,00	0,00	8.000,00	8.000,00
2018	2010	334	48162	01	SN IRMU INVENTARI DEL PATRIMONI IMMA	5.000,00	0,00	5.000,00	0,00	0,00	0,00
2018	2010	334	48165	02	SN FUNDACIÓ CIUTAT DE VALLS. PREMI G	0,00	0,00	0,00	0,00	163,38	163,38
2018	2010	334	48172	02	SN ASSOCIACIÓ FIC-CAT. FESTIVAL INTE	0,00	0,00	0,00	0,00	8.000,00	8.000,00
2018	2010	334	48175	01	SN CENTRE DE LECTURA DE REUS. ACTIVI	15.000,00	0,00	15.000,00	0,00	0,00	0,00
2018	2010	334	48180	01	SN COLLES CASTELLERES DE LA DEMARCAC	170.564,02	0,00	170.564,02	0,00	0,95	0,95
2018	2010	334	48181	01	SN CERCLE CATALÀ DE MADRID. ACTIVITA	4.269,23	0,00	4.269,23	0,00	0,00	0,00
2018	2010	334	48191	01	SN FEDERACIÓ DE CONCURSOS DE GOSSOS	0,00	0,00	0,00	6.000,00	0,00	6.000,00
2018	2010	334	48192	01	SN TRONO VILLEGAS-COL.LECTIU DE TEAT	6.000,00	0,00	6.000,00	0,00	0,00	0,00
2018	2010	334	48193	01	SN COL.LEGI DE METGES. 120e ANIVERSA	6.000,00	0,00	6.000,00	0,00	0,00	0,00
2018	2010	334	48205	01	SN ARQUEBISBAT TARRAGONA.AMICS DEL S	12.000,00	0,00	12.000,00	0,00	0,00	0,00
2018	2010	334	48906	01	PROGRAMA D'AJUTS PER PUBLICACIONS D'	50.292,13	0,00	50.292,13	0,00	3.083,32	3.083,32
2018	2010	334	48908	01	SUBVENCIONS ACTIVITATS SINGULARS ENT	442.105,44	0,00	442.105,44	0,00	7.627,83	7.627,83
2018	2010	334	48908	02	SUBVENCIONS ACTIVITATS CULTURALS EXT	0,00	4.232,20	4.232,20	0,00	47.945,05	47.945,05
2018	2010	334	48920	01	SN FUNDACIÓ PAU CASALS DEL VENDRELL.	40.000,00	0,00	40.000,00	0,00	0,00	0,00
2018	2010	334	48966	01	SN ARQUEBISBAT. EDICIÓ DEL LLIBRE DE	9.000,00	0,00	9.000,00	0,00	0,00	0,00
2018	2010	334	76264	02	SN AJUNTAMENT DE RIUDOMS. CONSOLIDAC	150.000,00	0,00	150.000,00	0,00	0,00	0,00
2018	2010	334	76294	01	SN AJUNTAMENT DE BENIFALLET. MILLORA	50.000,00	0,00	50.000,00	0,00	0,00	0,00
2018	2010	334	78915	02	SN CENTRE DE LECTURA DE REUS. PER OB	0,00	0,00	0,00	0,00	50.000,00	50.000,00
2018	2010	334	78923	01	SN CENTRE DE LECTURA DE REUS. OBRES	0,00	0,00	0,00	250.000,00	0,00	250.000,00
2018	2010	334	78924	02	SN FUNDACIÓ MAS MIRÓ ADEQUACIÓ MAS M	30.000,00	0,00	30.000,00	0,00	0,00	0,00
2018	2010	334	78926	01	SN COLLES CASTELLERES DE LA DEMARCAC	157.631,77	0,00	157.631,77	0,00	0,05	0,05
2018	2010	336	48194	01	SN BISBAT DE TORTOSA. RETAULE DE SAN	12.000,00	0,00	12.000,00	0,00	0,00	0,00
2018	2010	336	76226	01	SN AJUNTAMENT DE VILAPLANA. RECUPERA	10.000,00	0,00	10.000,00	0,00	0,00	0,00
2018	2010	336	76230	02	SN AJUNTAMENT DE BANYERES DEL PENEDÈ	40.587,99	0,00	40.587,99	0,00	0,00	0,00
2018	2010	336	76236	02	SN AJUNTAMENT DE CUNIT. OBRES MILLOR	50.000,00	0,00	50.000,00	0,00	0,00	0,00
2018	2010	336	76285	01	SN PONTILS-SANT MAGÍ DE LA BRUFAGANY	0,00	0,00	0,00	35.000,00	0,00	35.000,00
2018	2010	336	78009	01	SN FUNDACIÓ CIVIL PRIVADA POPULUS AL	295.792,12	0,00	295.792,12	0,00	0,00	0,00
2018	2010	336	78012	02	SN ARQUEBISBAT. ESGLÈSIA ROCAFORT DE	20.000,00	0,00	20.000,00	0,00	0,00	0,00
2018	2010	336	78015	01	SN ARQUEBISBAT DE TARRAGONA. REHABIL	25.000,00	0,00	25.000,00	0,00	0,00	0,00
2018	2010	336	78017	01	SN ARQUEBISBAT DE TARRAGONA. RESTAUR	0,00	0,00	0,00	137,18	0,00	137,18
2018	2010	336	78018	02	SN ARQUEBISBAT. ORGUE ESGLÉSIA ST.JO	100.000,00	0,00	100.000,00	0,00	0,00	0,00
2018	2010	336	78023	01	SN ARQUEBISBAT DE TARRAGONA. COMPRA	18.000,00	0,00	18.000,00	0,00	0,00	0,00

ROMANENT DE CRÈDIT

						Romanents compromesos			Romanents no compromesos		
Exer.	Org.	Prog.	Econ.	Sp.	Descripció	Incorporables	No Incorp.	TOTAL	Incorporables	No Incorp.	TOTAL
2018	2010	336	78024	01	SN ARQUEBISBAT DE TARRAGONA. MILLORE	40.000,00	0,00	40.000,00	0,00	0,00	0,00
2018	2010	336	78027	01	SN ARQUEBISBAT DE TARRAGONA. REHABIL	0,00	0,00	0,00	12.000,00	0,00	12.000,00
2018	2010	336	78028	01	SN ARQUEBISBAT. REHABILITACIÓ PARRÒQ	0,00	0,00	0,00	5.000,00	0,00	5.000,00
2018	2010	336	78029	01	SN ARQUEBISBAT DE TARRRAGONA. OBRES	8.000,00	0,00	8.000,00	0,00	0,00	0,00
2018	2010	336	78032	01	SN BISBAT DE TORTOSA. ESGLÈSIA POBLE	0,00	0,00	0,00	25.000,00	0,00	25.000,00
2018	2010	337	46228	01	SN AJUNTAMENT D'AMPOSTA. ACTIVITATS	20.000,00	0,00	20.000,00	0,00	0,00	0,00
2018	2010	337	76514	01	CONSELL COMARCAL BAIX EBRE. MILLORES	15.000,00	0,00	15.000,00	0,00	0,00	0,00
2018	2010	337	76515	01	CONSELL COMARCAL TERRA ALTA. MILLORE	15.000,00	0,00	15.000,00	0,00	0,00	0,00
2018	2010	337	78014	01	SN ENTITAT EL CENTRE. OBRES A L'EDIF	49.000,00	0,00	49.000,00	0,00	0,00	0,00
2018	2010	337	78014	02	SN ENTITAT EL CENTRE. OBRES A L'EDIF	0,00	49.077,80	49.077,80	0,00	0,00	0,00
2018	2010	338	46238	01	SN AJUNTAMENT VILA-SECA. PESSEBRE DE	10.000,00	0,00	10.000,00	0,00	0,00	0,00
2018	2010	338	48917	01	SN COORDINADORA COLLES SARDANISTES.	4.000,00	0,00	4.000,00	0,00	0,00	0,00
2018	2010	341	22609	01	ACTES CULTURALS JOCS MEDITERRANIS	0,00	0,00	0,00	0,00	12.606,65	12.606,65
2018	2010	341	45006	01	SN SECRETARIA GENERAL DE L'ESPORT. S	0,00	0,00	0,00	20.000,00	0,00	20.000,00
2018	2010	341	46228	01	SN AJUNTAMENT D'AMPOSTA. ACTIVITATS	12.000,00	0,00	12.000,00	0,00	0,00	0,00
2018	2010	341	48000	01	SUPORT ACTIVITATS ESPORTIVES SINGULA	191.003,27	0,00	191.003,27	0,00	1.285,13	1.285,13
2018	2010	341	48000	02	SUPORT ESPORT BASE I ACTIVITATS ESPO	0,00	4.127,74	4.127,74	0,00	18.229,41	18.229,41
2018	2010	341	48919	01	SN CONSELLS ESPORTIUS. ACTIVITATS	125.806,40	0,00	125.806,40	0,00	0,00	0,00
2018	2010	341	48919	02	SN CONSELLS ESPORTIUS. ACTIVITATS	3.196,40	0,00	3.196,40	0,00	0,00	0,00
2018	2010	341	48945	02	SN FUNDACIÓ FUTBOL CLUB BARCELONA. A	60.000,00	0,00	60.000,00	0,00	0,00	0,00
2018	2010	341	48954	02	SN UNIÓ DE FEDERACIONS ESPORTIVES DE	30.000,00	0,00	30.000,00	0,00	0,00	0,00
2018	2010	342	76240	01	SN AJUNTAMENT DE LA SELVA. MILLORA I	130.000,00	0,00	130.000,00	0,00	-30.000,00	-30.000,00
2018	2010	342	76240	02	SN AJUNTAMENT DE LA SELVA. MILLORA I	0,00	0,00	0,00	0,00	30.000,00	30.000,00
2018	2010	342	77020	01	SN REUS DEPORTIU REMODELACIÓ INSTAL·	40.000,00	0,00	40.000,00	0,00	0,00	0,00
2018	2010	419	48117	01	SN UNIÓ DE PAGESOS DE CATALUNYA. ACC	18.000,00	0,00	18.000,00	0,00	0,00	0,00
2018	2010	4311	48179	01	SN DO TERRA ALTA. CONCURS DE GARNATX	7.133,98	0,00	7.133,98	0,00	0,00	0,00
2018	2010	439	46259	01	SN AJUNTAMENT DE TARRAGONA. CONGRÉS	0,00	0,00	0,00	4.000,00	0,00	4.000,00
2018	2010	463	48129	01	FUNDACIÓ LA MARATÓ DE TV3. 4 DIPUTAC	33.334,00	0,00	33.334,00	0,00	0,00	0,00
2018	2010	920	42190	01	SN UNED. PROGRAMA DE FORMACIÓ ESPECÍ	30.000,00	0,00	30.000,00	0,00	0,00	0,00
2018	2010	933	76260	01	SN AJUNTAMENT DE BELLVEI. REHABILITA	0,00	0,00	0,00	20.000,00	0,00	20.000,00
2018	2010	933	76281	01	SN AJUNTAMENT DEL PLA DE SANTA MARIA	200.000,00	0,00	200.000,00	0,00	0,00	0,00
2018	2010	943	46302	01	SN MANCOMUNITAT TAULA DEL SÉNIA. ACT	15.000,00	0,00	15.000,00	0,00	0,00	0,00
2018	2011	333	12000	01	SOUS GRUP A1	0,00	0,00	0,00	0,00	-183,56	-183,56
2018	2011	333	12001	01	SOUS GRUP A2	0,00	0,00	0,00	0,00	-190,86	-190,86
2018	2011	333	12003	01	SOUS GRUP C1	0,00	0,00	0,00	0,00	2.909,39	2.909,39
2018	2011	333	12004	01	SOUS GRUP C2	0,00	0,00	0,00	0,00	242,92	242,92
2018	2011	333	12005	01	SOUS GRUP AP	0,00	0,00	0,00	0,00	228,47	228,47

ROMANENT DE CRÈDIT

						Romanents compromesos			Romanents no compromesos		
Exer.	Org.	Prog.	Econ.	Sp.	Descripció	Incorporables	No Incorp.	TOTAL	Incorporables	No Incorp.	TOTAL
2018	2011	333	12006	01	TRIENNIS FUNCIONARIS	0,00	0,00	0,00	0,00	703,84	703,84
2018	2011	333	12009	01	ALTRES RETRIBUCIONS BÀSIQUES	0,00	0,00	0,00	0,00	-2.633,92	-2.633,92
2018	2011	333	12100	01	COMPLEMENT DE DESTÍ	0,00	0,00	0,00	0,00	2.936,55	2.936,55
2018	2011	333	12101	01	COMPLEMENT ESPECÍFIC	0,00	0,00	0,00	0,00	3.616,07	3.616,07
2018	2011	333	12103	01	ALTRES COMPLEMENTS FUNCIONARIS	0,00	0,00	0,00	0,00	595,40	595,40
2018	2011	333	13000	01	RETRIBUCIONS BÀSIQUES PERSONAL LABOR	0,00	0,00	0,00	0,00	-813,92	-813,92
2018	2011	333	13001	01	HORES EXTRAORDINÀRIES PERSONAL LABOR	0,00	0,00	0,00	0,00	495,82	495,82
2018	2011	333	13002	01	ALTRES RETRIBUCIONS PERSONAL LABORAL	0,00	0,00	0,00	0,00	1,00	1,00
2018	2011	333	150	01	PRODUCTIVITAT	0,00	0,00	0,00	0,00	-785,11	-785,11
2018	2011	333	151	01	GRATIFICACIONS	0,00	0,00	0,00	0,00	1.102,95	1.102,95
2018	2011	333	153	01	COMPLEMENTS RETRIBUTIUS	0,00	0,00	0,00	0,00	-35,22	-35,22
2018	2011	333	16000	01	QUOTA SEGURETAT SOCIAL	0,00	0,00	0,00	0,00	12.768,05	12.768,05
2018	2011	333	21200	01	REPARACIÓ I CONSERVACIÓ D'EDIFICIS	0,00	0,00	0,00	0,00	14.730,18	14.730,18
2018	2011	333	21300	01	REPARACIÓ I CONSERVACIÓ MAQUINÀRIA	266,90	108,65	375,55	0,00	12.478,19	12.478,19
2018	2011	333	21500	01	REPARACIÓ I CONSERVACIÓ MOBILIARI	0,00	0,00	0,00	0,00	663,00	663,00
2018	2011	333	22000	01	MATERIAL D'OFICINA ORDINARI NO INVEN	0,00	0,00	0,00	0,00	-147,58	-147,58
2018	2011	333	22100	01	SUBMINISTRAMENT ENERGIA ELÈCTRICA	0,00	21.495,33	21.495,33	0,00	0,00	0,00
2018	2011	333	22101	01	SUBMINISTRAMENT AIGUA	0,00	0,00	0,00	0,00	624,46	624,46
2018	2011	333	22104	01	ADQUISICIÓ VESTUARI	0,00	0,00	0,00	0,00	1.615,97	1.615,97
2018	2011	333	22200	01	COMUNICACIONS TELEFÒNIQUES	0,00	0,00	0,00	0,00	4.441,23	4.441,23
2018	2011	333	22602	01	PUBLICITAT I PROMOCIÓ	0,00	0,00	0,00	0,00	-1.646,00	-1.646,00
2018	2011	333	22699	01	DESPESES ESPECIALS	0,00	0,00	0,00	0,00	-26.961,46	-26.961,46
2018	2011	333	22706	01	ESTUDIS I TREBALLS TÈCNICS	0,00	0,00	0,00	0,00	4.463,91	4.463,91
2018	2011	333	22799	01	ALTRES SERVEIS CONTRACTATS	0,00	0,00	0,00	0,00	-1.846,79	-1.846,79
2018	2011	333	23020	01	DIETES	0,00	0,00	0,00	0,00	105,00	105,00
2018	2011	333	23120	01	DESPLAÇAMENTS	0,00	0,00	0,00	0,00	134,70	134,70
2018	2011	333	62200	01	ADQUISICIÓ SOLAR C. VENTALLOLS, 9	0,00	0,00	0,00	57.200,00	0,00	57.200,00
2018	2011	333	62900	01	ALTRES INVERSIONS NOVES	0,00	0,00	0,00	0,00	166,53	166,53
2018	2011	333	63300	01	MILLORA INSTAL·LACIONS DEL MUSEU	0,00	0,00	0,00	21.000,00	0,00	21.000,00
2018	2011	334	22609	01	DESPESES DIVERSES ORGANITZACIÓ EXPOS	6.050,00	805,35	6.855,35	0,00	-17.397,68	-17.397,68
2018	2011	334	24000	01	EDICIÓ COL·LECCIÓ TAMARIT	0,00	360,31	360,31	0,00	3.700,00	3.700,00
2018	2011	334	24000	02	EDICIÓ COL·LECCIÓ TAMARIT	0,00	1.337,82	1.337,82	0,00	0,00	0,00
2018	2020	320	12000	01	SOUS GRUP A1	0,00	0,00	0,00	0,00	1,00	1,00
2018	2020	320	12001	01	SOUS GRUP A2	0,00	0,00	0,00	0,00	3.379,23	3.379,23
2018	2020	320	12003	01	SOUS GRUP C1	0,00	0,00	0,00	0,00	-5.978,97	-5.978,97
2018	2020	320	12004	01	SOUS GRUP C2	0,00	0,00	0,00	0,00	8.383,83	8.383,83

ROMANENT DE CRÈDIT

						Romanents compromesos			Romanents no compromesos		
Exer.	Org.	Prog.	Econ.	Sp.	Descripció	Incorporables	No Incorp.	TOTAL	Incorporables	No Incorp.	TOTAL
2018	2020	320	12005	01	SOUS GRUP AP	0,00	0,00	0,00	0,00	1,00	1,00
2018	2020	320	12006	01	TRIENNIS FUNCIONARIS	0,00	0,00	0,00	0,00	2.214,89	2.214,89
2018	2020	320	12009	01	ALTRES RETRIBUCIONS BÀSIQUES	0,00	0,00	0,00	0,00	-11.490,83	-11.490,83
2018	2020	320	12100	01	COMPLEMENT DE DESTÍ	0,00	0,00	0,00	0,00	5.105,67	5.105,67
2018	2020	320	12101	01	COMPLEMENT ESPECÍFIC	0,00	0,00	0,00	0,00	9.974,95	9.974,95
2018	2020	320	12103	01	ALTRES COMPLEMENTS FUNCIONARIS	0,00	0,00	0,00	0,00	2.182,48	2.182,48
2018	2020	320	13000	01	RETRIBUCIONS BÀSIQUES PERSONAL LABOR	0,00	0,00	0,00	0,00	2.480,27	2.480,27
2018	2020	320	13001	01	HORES EXTRAORDINÀRIES PERSONAL LABOR	0,00	0,00	0,00	0,00	46,61	46,61
2018	2020	320	13002	01	ALTRES RETRIBUCIONS PERSONAL LABORAL	0,00	0,00	0,00	0,00	1,00	1,00
2018	2020	320	150	01	PRODUCTIVITAT	0,00	0,00	0,00	0,00	955,64	955,64
2018	2020	320	151	01	GRATIFICACIONS	0,00	0,00	0,00	0,00	115,43	115,43
2018	2020	320	153	01	COMPLEMENTS DE DEDICACIÓ ESPECIAL	0,00	0,00	0,00	0,00	1,00	1,00
2018	2020	320	16000	01	QUOTA SEGURETAT SOCIAL	0,00	0,00	0,00	0,00	6.749,97	6.749,97
2018	2020	320	21300	01	REPARACIÓ I CONSERVACIÓ CENTRES EDUC	0,00	0,00	0,00	0,00	36.076,73	36.076,73
2018	2020	320	22104	01	VESTUARI	0,00	0,00	0,00	0,00	11.000,00	11.000,00
2018	2020	320	22606	01	DESPESES DIVERSES ORGANITZACIÓ DE CU	180,00	0,00	180,00	0,00	-7.089,41	-7.089,41
2018	2020	320	22699	01	DESPESES ESPECIALS	0,00	0,00	0,00	0,00	4.962,73	4.962,73
2018	2020	320	22699	02	DESPESES ESPECIALS	5.248,99	0,00	5.248,99	0,00	0,00	0,00
2018	2020	320	22706	01	ESTUDIS I TREBALLS TÈCNICS	0,00	0,00	0,00	0,00	7.261,40	7.261,40
2018	2020	320	22799	01	REDACCIÓ DE PROJECTES	6.534,00	0,00	6.534,00	0,00	2.080,79	2.080,79
2018	2020	320	23020	01	DIETES	0,00	0,00	0,00	0,00	1.000,00	1.000,00
2018	2020	320	23120	01	DESPLAÇAMENTS	0,00	0,00	0,00	0,00	439,94	439,94
2018	2020	320	48900	01	SN ASSOCIACIÓ DE MARES I PARES CONSE	0,00	279,45	279,45	0,00	32,98	32,98
2018	2020	320	62600	01	ADQUISICIÓ D'EQUIPAMENT INFORMÀTIC	7.503,54	0,00	7.503,54	12.496,46	0,00	12.496,46
2018	2020	320	62600	02	INVERSIONS INFORMÀTIQUES	0,00	1.411,37	1.411,37	0,00	1.205,74	1.205,74
2018	2020	320	63200	01	EDIFICIS I ALTRES CONSTRUCCIONS	51.998,63	0,00	51.998,63	249.430,20	0,00	249.430,20
2018	2020	320	63200	02	EDIFICIS I ALTRES CONSTRUCCIONS	0,00	0,00	0,00	0,00	46.343,89	46.343,89
2018	2020	320	63300	01	INVERSIÓ EN MAQUINÀRIA, INSTAL·LACIO	0,00	0,00	0,00	26.690,00	4.907,15	31.597,15
2018	2020	320	63300	02	INVERSIÓ EN MAQUINÀRIA, INSTAL·LACIO	0,00	0,00	0,00	0,00	27.494,66	27.494,66
2018	2020	320	63500	01	MOBILIARI I EQUIPAMENT	0,00	0,00	0,00	18.693,60	-8.693,60	10.000,00
2018	2020	320	63500	02	MOBILIARI I EQUIPAMENT	4.769,74	0,00	4.769,74	0,00	1.551,99	1.551,99
2018	2020	320	64100	01	ADQUISICIÓ D'APLICACIONS INFORMÀTIQU	0,00	0,00	0,00	2.666,45	0,00	2.666,45
2018	2020	320	64100	02	APLICACIONS INFORMÀTIQUES	0,00	0,00	0,00	0,00	3.483,20	3.483,20
2018	2020	326	48000	01	BEQUES I AJUTS PER A ESTUDIS	116.563,02	0,00	116.563,02	0,00	8.436,98	8.436,98
2018	2020	334	48901	01	SN INSTITUT D'ESTUDIS VALLENCS. SUPO	7.500,00	0,00	7.500,00	0,00	0,00	0,00
2018	2020	933	63201	02	OBRES REMODELACIÓ EDIFICI EAD TARRAG	0,00	0,00	0,00	0,00	600.000,00	600.000,00
2018	2021	323	12000	01	SOUS GRUP A1	0,00	0,00	0,00	0,00	1,00	1,00

ROMANENT DE CRÈDIT

						Romanents compromesos			Romanents no compromesos		
Exer.	Org.	Prog.	Econ.	Sp.	Descripció	Incorporables	No Incorp.	TOTAL	Incorporables	No Incorp.	TOTAL
2018	2021	323	12001	01	SOUS GRUP A2	0,00	0,00	0,00	0,00	9.596,97	9.596,97
2018	2021	323	12003	01	SOUS GRUP C1	0,00	0,00	0,00	0,00	-143,28	-143,28
2018	2021	323	12004	01	SOUS GRUP C2	0,00	0,00	0,00	0,00	1,00	1,00
2018	2021	323	12005	01	SOUS GRUP AP	0,00	0,00	0,00	0,00	-109,20	-109,20
2018	2021	323	12006	01	TRIENNIS FUNCIONARIS	0,00	0,00	0,00	0,00	-497,22	-497,22
2018	2021	323	12009	01	ALTRES RETRIBUCIONS BÀSIQUES	0,00	0,00	0,00	0,00	2.673,14	2.673,14
2018	2021	323	12100	01	COMPLEMENT DE DESTÍ	0,00	0,00	0,00	0,00	5.226,58	5.226,58
2018	2021	323	12101	01	COMPLEMENT ESPECÍFIC	0,00	0,00	0,00	0,00	9.836,55	9.836,55
2018	2021	323	12103	01	ALTRES COMPLEMENTS FUNCIONARIS	0,00	0,00	0,00	0,00	1.875,95	1.875,95
2018	2021	323	13000	01	RETRIBUCIONS BÀSIQUES PERSONAL LABOR	0,00	0,00	0,00	0,00	75.465,69	75.465,69
2018	2021	323	13001	01	HORES EXTRAORDINÀRIES PERSONAL LABOR	0,00	0,00	0,00	0,00	6.679,00	6.679,00
2018	2021	323	13002	01	ALTRES RETRIBUCIONS PERSONAL LABORAL	0,00	0,00	0,00	0,00	-3,00	-3,00
2018	2021	323	131	01	RETRIBUCIONS CONTRACTES TEMPORAL	0,00	0,00	0,00	0,00	-78.909,02	-78.909,02
2018	2021	323	143	01	RETRIBUCIONS FUNCIONARIS TEMPORALS A	0,00	0,00	0,00	0,00	-1.078,06	-1.078,06
2018	2021	323	150	01	PRODUCTIVITAT	0,00	0,00	0,00	0,00	72.959,82	72.959,82
2018	2021	323	151	01	GRATIFICACIONS	0,00	0,00	0,00	0,00	-6.150,58	-6.150,58
2018	2021	323	153	01	COMPLEMENTS RETRIBUTIUS	0,00	0,00	0,00	0,00	-419,72	-419,72
2018	2021	323	16000	01	QUOTA SEGURETAT SOCIAL	0,00	0,00	0,00	0,00	36.955,07	36.955,07
2018	2021	323	21200	01	REPARACIÓ I CONSERVACIÓ D'EDIFICIS	0,00	0,00	0,00	0,00	-8.217,27	-8.217,27
2018	2021	323	21300	01	REPARACIÓ I CONSERVACIÓ MAQUINÀRIA	861,84	0,00	861,84	0,00	-5.817,69	-5.817,69
2018	2021	323	22000	01	MATERIAL D'OFICINA ORDINARI NO INVEN	0,00	38,41	38,41	0,00	786,51	786,51
2018	2021	323	22100	01	SUBMINISTRAMENT ENERGIA ELÈCTRICA	6.410,94	0,00	6.410,94	0,00	8.000,00	8.000,00
2018	2021	323	22100	02	SUBMINISTRAMENT ENERGIA ELÈCTRICA	0,00	1.577,88	1.577,88	0,00	0,00	0,00
2018	2021	323	22101	01	SUBMINISTRAMENT AIGUA	0,00	0,00	0,00	0,00	2.168,78	2.168,78
2018	2021	323	22102	01	SUBMINISTRAMENT DE GAS	4.647,51	0,00	4.647,51	0,00	3.000,00	3.000,00
2018	2021	323	22102	02	SUBMINISTRAMENT DE GAS	0,00	356,62	356,62	0,00	0,00	0,00
2018	2021	323	22130	01	MATERIAL DIDÀCTIC	0,00	0,00	0,00	0,00	-3.478,79	-3.478,79
2018	2021	323	22199	01	ALTRES SUBMINISTRAMENTS	0,00	0,00	0,00	0,00	-6.866,41	-6.866,41
2018	2021	323	22201	01	COMUNICACIONS POSTALS	0,00	0,00	0,00	0,00	-28,92	-28,92
2018	2021	323	22699	01	DESPESES ESPECIALS	1.206,22	137,69	1.343,91	0,00	-1.576,80	-1.576,80
2018	2021	323	23020	01	DIETES	0,00	0,00	0,00	0,00	163,40	163,40
2018	2021	323	23120	01	DESPLAÇAMENTS	0,00	0,00	0,00	0,00	726,05	726,05
2018	2021	323	63200	01	INVERSIONS PER OBRES	0,00	0,00	0,00	832,06	0,00	832,06
2018	2021	323	63200	02	INVERSIONS PER OBRES	0,00	0,00	0,00	0,00	89,01	89,01
2018	2021	323	63300	01	INVERSIÓ EN MAQUINÀRIA, INSTAL·LACIO	0,00	0,00	0,00	0,00	-899,23	-899,23
2018	2021	323	63500	01	MOBILIARI I EQUIPAMENT	0,00	0,00	0,00	6.110,05	0,00	6.110,05

ROMANENT DE CRÈDIT

						Romanents compromesos			Romanents no compromesos		
Exer.	Org.	Prog.	Econ.	Sp.	Descripció	Incorporables	No Incorp.	TOTAL	Incorporables	No Incorp.	TOTAL
2018	2021	323	63500	02	MOBILIARI I EQUIPAMENT	0,00	0,00	0,00	0,00	121,61	121,61
2018	2021	326	22300	01	SERVEI DE TRANSPORT	0,00	5.841,43	5.841,43	0,00	819,20	819,20
2018	2021	326	22799	01	CONTRACTE SERVEI MENJADOR	87.309,15	0,00	87.309,15	0,00	0,00	0,00
2018	2021	326	22799	02	CONTRACTE SERVEI MENJADOR	0,00	39.921,19	39.921,19	0,00	26.342,67	26.342,67
2018	2022	323	12000	01	SOUS GRUP A1	0,00	0,00	0,00	0,00	1,00	1,00
2018	2022	323	12001	01	SOUS GRUP A2	0,00	0,00	0,00	0,00	-344,99	-344,99
2018	2022	323	12003	01	SOUS GRUP C1	0,00	0,00	0,00	0,00	1,00	1,00
2018	2022	323	12004	01	SOUS GRUP C2	0,00	0,00	0,00	0,00	1,00	1,00
2018	2022	323	12005	01	SOUS GRUP AP	0,00	0,00	0,00	0,00	1,00	1,00
2018	2022	323	12006	01	TRIENNIS FUNCIONARIS	0,00	0,00	0,00	0,00	400,64	400,64
2018	2022	323	12009	01	ALTRES RETRIBUCIONS BÀSIQUES	0,00	0,00	0,00	0,00	-1.984,47	-1.984,47
2018	2022	323	12100	01	COMPLEMENT DE DESTÍ	0,00	0,00	0,00	0,00	-183,41	-183,41
2018	2022	323	12101	01	COMPLEMENT ESPECÍFIC	0,00	0,00	0,00	0,00	-346,85	-346,85
2018	2022	323	12103	01	ALTRES COMPLEMENTS FUNCIONARIS	0,00	0,00	0,00	0,00	-66,11	-66,11
2018	2022	323	13000	01	RETRIBUCIONS BÀSIQUES PERSONAL LABOR	0,00	0,00	0,00	0,00	-23.453,60	-23.453,60
2018	2022	323	13001	01	HORES EXTRAORDINÀRIES PERSONAL LABOR	0,00	0,00	0,00	0,00	3.482,82	3.482,82
2018	2022	323	13002	01	ALTRES RETRIBUCIONS PERSONAL LABORAL	0,00	0,00	0,00	0,00	1,00	1,00
2018	2022	323	131	01	RETRIBUCIONS CONTRACTES TEMPORAL	0,00	0,00	0,00	0,00	30.206,44	30.206,44
2018	2022	323	143	01	RETRIBUCIONS FUNCIONARIS TEMPORALS A	0,00	0,00	0,00	0,00	1,00	1,00
2018	2022	323	150	01	PRODUCTIVITAT	0,00	0,00	0,00	0,00	-50.724,01	-50.724,01
2018	2022	323	151	01	GRATIFICACIONS	0,00	0,00	0,00	0,00	-2.804,81	-2.804,81
2018	2022	323	153	01	COMPLEMENTS RETRIBUTIUS	0,00	0,00	0,00	0,00	1,00	1,00
2018	2022	323	16000	01	QUOTA SEGURETAT SOCIAL	0,00	0,00	0,00	0,00	-6.116,67	-6.116,67
2018	2022	323	21200	01	REPARACIÓ I CONSERVACIÓ D'EDIFICIS	0,00	0,00	0,00	2.067,97	0,00	2.067,97
2018	2022	323	21300	01	REPARACIÓ I CONSERVACIÓ MAQUINÀRIA	488,47	22,73	511,20	0,00	1.099,08	1.099,08
2018	2022	323	22000	01	MATERIAL D'OFICINA ORDINARI NO INVEN	1.426,08	0,00	1.426,08	0,00	-3.906,84	-3.906,84
2018	2022	323	22100	01	SUBMINISTRAMENT ENERGIA ELÈCTRICA	0,00	90,06	90,06	0,00	0,00	0,00
2018	2022	323	22100	02	SUBMINISTRAMENT ENERGIA ELÈCTRICA	0,00	17,90	17,90	0,00	0,00	0,00
2018	2022	323	22101	01	SUBMINISTRAMENT AIGUA	0,00	0,00	0,00	0,00	482,22	482,22
2018	2022	323	22102	01	SUBMINISTRAMENT GAS	2.116,50	0,00	2.116,50	0,00	429,44	429,44
2018	2022	323	22102	02	SUBMINISTRAMENT GAS	0,00	4.157,18	4.157,18	0,00	0,00	0,00
2018	2022	323	22130	01	MATERIAL DIDÀCTIC	0,00	0,00	0,00	0,00	-18,50	-18,50
2018	2022	323	22199	01	ALTRES SUBMINISTRAMENTS	0,00	0,00	0,00	0,00	-467,09	-467,09
2018	2022	323	22200	01	COMUNICACIONS TELEFÒNIQUES	0,00	0,00	0,00	0,00	500,00	500,00
2018	2022	323	22699	01	DESPESES ESPECIALS	0,00	0,00	0,00	0,00	2.436,99	2.436,99
2018	2022	323	23020	01	DIETES	0,00	0,00	0,00	0,00	-289,57	-289,57
2018	2022	323	23120	01	DESPLAÇAMENTS	0,00	0,00	0,00	0,00	4.596,26	4.596,26

ROMANENT DE CRÈDIT

						Romanents compromesos			Romanents no compromesos		
Exer.	Org.	Prog.	Econ.	Sp.	Descripció	Incorporables	No Incorp.	TOTAL	Incorporables	No Incorp.	TOTAL
2018	2022	323	63200	01	INVERSIONS PER OBRES	0,00	0,00	0,00	43,16	23,14	66,30
2018	2022	323	63500	01	MOBILIARI I EQUIPAMENT	0,00	0,00	0,00	128,78	0,00	128,78
2018	2022	326	22300	01	SERVEI DE TRANSPORT	0,00	0,00	0,00	0,00	1.785,05	1.785,05
2018	2022	326	22799	01	CONTRACTE SERVEI MENJADOR	14.075,56	1.046,60	15.122,16	0,00	3.574,32	3.574,32
2018	2022	326	22799	02	CONTRACTE SERVEI MENJADOR	0,00	7.244,88	7.244,88	0,00	0,00	0,00
2018	2023	323	12000	01	SOUS GRUP A1	0,00	0,00	0,00	0,00	1,00	1,00
2018	2023	323	12001	01	SOUS GRUP A2	0,00	0,00	0,00	0,00	1,00	1,00
2018	2023	323	12003	01	SOUS GRUP C1	0,00	0,00	0,00	0,00	7.550,51	7.550,51
2018	2023	323	12004	01	SOUS GRUP C2	0,00	0,00	0,00	0,00	-6.212,98	-6.212,98
2018	2023	323	12005	01	SOUS GRUP AP	0,00	0,00	0,00	0,00	1,00	1,00
2018	2023	323	12006	01	TRIENNIS FUNCIONARIS	0,00	0,00	0,00	0,00	-1.020,59	-1.020,59
2018	2023	323	12009	01	ALTRES RETRIBUCIONS BÀSIQUES	0,00	0,00	0,00	0,00	181,71	181,71
2018	2023	323	12100	01	COMPLEMENT DE DESTÍ	0,00	0,00	0,00	0,00	517,08	517,08
2018	2023	323	12101	01	COMPLEMENT ESPECÍFIC	0,00	0,00	0,00	0,00	1.490,40	1.490,40
2018	2023	323	12103	01	ALTRES COMPLEMENTS FUNCIONARIS	0,00	0,00	0,00	0,00	-16,90	-16,90
2018	2023	323	13000	01	RETRIBUCIONS BÀSIQUES PERSONAL LABOR	0,00	0,00	0,00	0,00	104.686,46	104.686,46
2018	2023	323	13001	01	HORES EXTRAORDINÀRIES PERSONAL LABOR	0,00	0,00	0,00	0,00	204,15	204,15
2018	2023	323	13002	01	ALTRES RETRIBUCIONS PERSONAL LABORAL	0,00	0,00	0,00	0,00	1,00	1,00
2018	2023	323	131	01	RETRIBUCIONS CONTRACTES TEMPORAL	0,00	0,00	0,00	0,00	-36.381,25	-36.381,25
2018	2023	323	143	01	RETRIBUCIONS FUNCIONARIS TEMPORALS A	0,00	0,00	0,00	0,00	1,00	1,00
2018	2023	323	150	01	PRODUCTIVITAT	0,00	0,00	0,00	0,00	-81.570,33	-81.570,33
2018	2023	323	151	01	GRATIFICACIONS	0,00	0,00	0,00	0,00	-4.166,72	-4.166,72
2018	2023	323	153	01	COMPLEMENTS RETRIBUTIUS	0,00	0,00	0,00	0,00	1,00	1,00
2018	2023	323	16000	01	QUOTA SEGURETAT SOCIAL	0,00	0,00	0,00	0,00	9.763,23	9.763,23
2018	2023	323	21200	01	REPARACIÓ I CONSERVACIÓ D'EDIFICIS	0,00	0,00	0,00	4.028,43	0,00	4.028,43
2018	2023	323	21300	01	REPARACIÓ I CONSERVACIÓ MAQUINÀRIA	0,00	0,00	0,00	0,00	-5.888,83	-5.888,83
2018	2023	323	21500	01	REPARACIÓ I CONSERVACIÓ MOBILIARI	0,00	0,00	0,00	0,00	2.217,97	2.217,97
2018	2023	323	22000	01	MATERIAL D'OFICINA ORDINARI NO INVEN	0,00	350,00	350,00	0,00	-2.280,88	-2.280,88
2018	2023	323	22100	01	SUBMINISTRAMENT ENERGIA ELÈCTRICA	0,00	9.636,12	9.636,12	0,00	-1.886,15	-1.886,15
2018	2023	323	22100	02	SUBMINISTRAMENT ENERGIA ELÈCTRICA	0,00	6.316,01	6.316,01	0,00	0,00	0,00
2018	2023	323	22101	01	SUBMINISTRAMENT AIGUA	0,00	0,00	0,00	0,00	-1.615,87	-1.615,87
2018	2023	323	22103	01	COMBUSTIBLES I ALTRES	0,00	0,00	0,00	0,00	1.998,32	1.998,32
2018	2023	323	22105	01	ADQUISICIÓ DE QUEVIURES	0,00	0,00	0,00	0,00	-3.680,64	-3.680,64
2018	2023	323	22130	01	MATERIAL DIDÀCTIC	0,00	0,00	0,00	2.000,00	2.637,57	4.637,57
2018	2023	323	22199	01	ALTRES SUBMINISTRAMENTS	0,00	0,00	0,00	0,00	-7.132,79	-7.132,79
2018	2023	323	22699	01	DESPESES ESPECIALS	2.086,00	0,08	2.086,08	0,00	3.429,15	3.429,15

ROMANENT DE CRÈDIT

						Romanents compromesos			Romanents no compromesos		
Exer.	Org.	Prog.	Econ.	Sp.	Descripció	Incorporables	No Incorp.	TOTAL	Incorporables	No Incorp.	TOTAL
2018	2023	323	22699	02	DESPESES ESPECIALS	762,56	0,00	762,56	0,00	383,86	383,86
2018	2023	323	23020	01	DIETES	0,00	0,00	0,00	0,00	-490,14	-490,14
2018	2023	323	23120	01	DESPLAÇAMENTS	0,00	0,00	0,00	0,00	-603,80	-603,80
2018	2023	323	63200	01	INVERSIONS PER OBRES	0,00	0,00	0,00	4.637,54	0,00	4.637,54
2018	2023	323	63200	02	INVERSIONS PER OBRES	0,00	0,00	0,00	0,00	6.542,90	6.542,90
2018	2023	323	63500	01	MOBILIARI I EQUIPAMENT	0,00	0,00	0,00	9.231,38	0,00	9.231,38
2018	2023	326	22300	01	SERVEI DE TRANSPORT	543,40	0,00	543,40	0,00	948,51	948,51
2018	2023	326	22300	02	SERVEI DE TRANSPORT	0,00	138,60	138,60	0,00	0,00	0,00
2018	2031	324	12000	01	SOUS GRUP A1	0,00	0,00	0,00	0,00	1,00	1,00
2018	2031	324	12001	01	SOUS GRUP A2	0,00	0,00	0,00	0,00	1,00	1,00
2018	2031	324	12003	01	SOUS GRUP C1	0,00	0,00	0,00	0,00	43,10	43,10
2018	2031	324	12004	01	SOUS GRUP C2	0,00	0,00	0,00	0,00	1,00	1,00
2018	2031	324	12005	01	SOUS GRUP AP	0,00	0,00	0,00	0,00	1,00	1,00
2018	2031	324	12006	01	TRIENNIS FUNCIONARIS	0,00	0,00	0,00	0,00	58,49	58,49
2018	2031	324	12009	01	ALTRES RETRIBUCIONS BÀSIQUES	0,00	0,00	0,00	0,00	-766,07	-766,07
2018	2031	324	12100	01	COMPLEMENT DE DESTÍ	0,00	0,00	0,00	0,00	30,39	30,39
2018	2031	324	12101	01	COMPLEMENT ESPECÍFIC	0,00	0,00	0,00	0,00	63,49	63,49
2018	2031	324	12103	01	ALTRES COMPLEMENTS FUNCIONARIS	0,00	0,00	0,00	0,00	11,90	11,90
2018	2031	324	13000	01	RETRIBUCIONS BÀSIQUES PERSONAL LABOR	0,00	0,00	0,00	0,00	51.029,11	51.029,11
2018	2031	324	13001	01	HORES EXTRAORDINÀRIES PERSONAL LABOR	0,00	0,00	0,00	0,00	2.047,34	2.047,34
2018	2031	324	13002	01	ALTRES RETRIBUCIONS PERSONAL LABORAL	0,00	0,00	0,00	0,00	1,00	1,00
2018	2031	324	131	01	RETRIBUCIONS CONTRACTES TEMPORAL	0,00	0,00	0,00	0,00	-78.668,89	-78.668,89
2018	2031	324	143	01	RETRIBUCIONS FUNCIONARIS TEMPORALS A	0,00	0,00	0,00	0,00	1,00	1,00
2018	2031	324	150	01	PRODUCTIVITAT	0,00	0,00	0,00	0,00	-8.359,39	-8.359,39
2018	2031	324	151	01	GRATIFICACIONS	0,00	0,00	0,00	0,00	18.805,64	18.805,64
2018	2031	324	153	01	COMPLEMENTS RETRIBUTIUS	0,00	0,00	0,00	0,00	-82,04	-82,04
2018	2031	324	16000	01	QUOTA SEGURETAT SOCIAL	0,00	0,00	0,00	0,00	-2.191,38	-2.191,38
2018	2031	324	20200	01	ARRENDAMENTS D’EDIFICIS I ALTRES CON	0,00	0,00	0,00	0,00	1,00	1,00
2018	2031	324	21200	01	REPARACIÓ I CONSERVACIÓ D'EDIFICIS	0,00	0,00	0,00	0,00	-19.600,97	-19.600,97
2018	2031	324	21200	02	REPARACIÓ I CONSERVACIÓ D'EDIFICIS	0,00	0,00	0,00	0,00	7,96	7,96
2018	2031	324	21300	01	REPARACIÓ I CONSERVACIÓ MAQUINÀRIA	299,49	815,83	1.115,32	0,00	274,66	274,66
2018	2031	324	21500	01	REPARACIÓ I CONSERVACIÓ MOBILIARI	0,00	0,00	0,00	0,00	-77,87	-77,87
2018	2031	324	21900	01	REPARACIÓ I CONSERVACIÓ ALTRE IMMOBI	0,00	0,00	0,00	0,00	-206,78	-206,78
2018	2031	324	21900	02	REPARACIÓ I CONSERVACIÓ ALTRE IMMOBI	0,00	0,00	0,00	0,00	7,23	7,23
2018	2031	324	22000	01	MATERIAL D'OFICINA ORDINARI NO INVEN	1.613,00	1.549,77	3.162,77	0,00	425,47	425,47
2018	2031	324	22000	02	MATERIAL D'OFICINA ORDINARI NO INVEN	0,00	0,00	0,00	0,00	-20,04	-20,04
2018	2031	324	22100	01	SUBMINISTRAMENT ENERGIA ELÈCTRICA	4.181,60	0,00	4.181,60	0,00	0,00	0,00

ROMANENT DE CRÈDIT

						Romanents compromesos			Romanents no compromesos		
Exer.	Org.	Prog.	Econ.	Sp.	Descripció	Incorporables	No Incorp.	TOTAL	Incorporables	No Incorp.	TOTAL
2018	2031	324	22100	02	SUBMINISTRAMENT ENERGIA ELÈCTRICA	0,00	3.033,18	3.033,18	0,00	0,00	0,00
2018	2031	324	22101	01	SUBMINISTRAMENT AIGUA	0,00	0,00	0,00	0,00	1.117,27	1.117,27
2018	2031	324	22102	01	SUBMINISTRAMENT GAS	629,82	1.973,14	2.602,96	0,00	165,07	165,07
2018	2031	324	22102	02	SUBMINISTRAMENT DE GAS	0,00	2.971,23	2.971,23	0,00	0,00	0,00
2018	2031	324	22130	01	MATERIAL DIDÀCTIC	0,00	0,00	0,00	0,00	-987,64	-987,64
2018	2031	324	22130	02	MATERIAL DIDÀCTIC	0,00	0,00	0,00	0,00	8,74	8,74
2018	2031	324	22199	01	ALTRES SUBMINISTRAMENTS	0,00	0,00	0,00	0,00	-476,86	-476,86
2018	2031	324	22200	01	COMUNICACIONS TELEFÒNIQUES	0,00	0,00	0,00	0,00	1,00	1,00
2018	2031	324	22200	02	COMUNICACIONS TELEFÒNIQUES	7.920,18	0,00	7.920,18	0,00	0,00	0,00
2018	2031	324	22201	01	COMUNICACIONS POSTALS	0,00	0,00	0,00	0,00	922,48	922,48
2018	2031	324	22606	01	DESPESES DIVERSES ORGANITZACIÓ DE CU	0,00	0,00	0,00	0,00	14.507,13	14.507,13
2018	2031	324	22699	01	DESPESES ESPECIALS	0,00	0,00	0,00	0,00	2.963,87	2.963,87
2018	2031	324	22699	02	DESPESES ESPECIALS	0,00	252,13	252,13	0,00	-78,86	-78,86
2018	2031	324	22701	01	CONTRACTE DE SEGURETAT I VIGILÀNCIA	0,00	0,00	0,00	0,00	556,23	556,23
2018	2031	324	23020	01	DIETES	0,00	0,00	0,00	0,00	-613,65	-613,65
2018	2031	324	23120	01	DESPLAÇAMENTS	0,00	0,00	0,00	0,00	2.915,36	2.915,36
2018	2031	324	63200	01	INVERSIONS PER OBRES	0,00	0,00	0,00	0,00	1,00	1,00
2018	2031	324	63300	01	INVERSIÓ EN MAQUINÀRIA, INSTAL·LACIO	0,00	0,00	0,00	0,00	1,00	1,00
2018	2031	324	63500	01	INVERSIÓ PER REPOSICIÓ DE MOBILIARI	0,00	0,00	0,00	13.360,17	-9.466,09	3.894,08
2018	2031	324	63600	01	INVERSIÓ PER REPOSICIÓ D'EQUIPS PROC	0,00	0,00	0,00	7.000,00	-764,72	6.235,28
2018	2031	324	63600	02	INVERSIÓ PER REPOSICIÓ D'EQUIPS PROC	0,00	0,00	0,00	0,00	10.713,77	10.713,77
2018	2031	324	63900	01	ALTRES INVERSIONS PER REPOSICIÓ	0,00	0,00	0,00	12.919,23	0,00	12.919,23
2018	2031	324	63900	02	ALTRES INVERSIONS PER REPOSICIÓ	0,00	0,00	0,00	0,00	-481,30	-481,30
2018	2031	326	22300	01	SERVEI DE TRANSPORT	0,00	0,00	0,00	0,00	6.339,56	6.339,56
2018	2032	324	12000	01	SOUS GRUP A1	0,00	0,00	0,00	0,00	1,00	1,00
2018	2032	324	12001	01	SOUS GRUP A2	0,00	0,00	0,00	0,00	1,00	1,00
2018	2032	324	12003	01	SOUS GRUP C1	0,00	0,00	0,00	0,00	1.924,39	1.924,39
2018	2032	324	12004	01	SOUS GRUP C2	0,00	0,00	0,00	0,00	1,00	1,00
2018	2032	324	12005	01	SOUS GRUP AP	0,00	0,00	0,00	0,00	0,88	0,88
2018	2032	324	12006	01	TRIENNIS FUNCIONARIS	0,00	0,00	0,00	0,00	820,50	820,50
2018	2032	324	12009	01	ALTRES RETRIBUCIONS BÀSIQUES	0,00	0,00	0,00	0,00	-9.674,63	-9.674,63
2018	2032	324	12100	01	COMPLEMENT DE DESTÍ	0,00	0,00	0,00	0,00	1.362,90	1.362,90
2018	2032	324	12101	01	COMPLEMENT ESPECÍFIC	0,00	0,00	0,00	0,00	3.455,06	3.455,06
2018	2032	324	12103	01	ALTRES COMPLEMENTS FUNCIONARIS	0,00	0,00	0,00	0,00	614,85	614,85
2018	2032	324	13000	01	RETRIBUCIONS BÀSIQUES PERSONAL LABOR	0,00	0,00	0,00	0,00	-36.360,92	-36.360,92
2018	2032	324	13001	01	HORES EXTRAORDINÀRIES PERSONAL LABOR	0,00	0,00	0,00	0,00	-388,38	-388,38

ROMANENT DE CRÈDIT

						Romanents compromesos			Romanents no compromesos		
Exer.	Org.	Prog.	Econ.	Sp.	Descripció	Incorporables	No Incorp.	TOTAL	Incorporables	No Incorp.	TOTAL
2018	2032	324	13002	01	ALTRES RETRIBUCIONS PERSONAL LABORAL	0,00	0,00	0,00	0,00	1,00	1,00
2018	2032	324	131	01	RETRIBUCIONS CONTRACTES TEMPORAL	0,00	0,00	0,00	0,00	-1.898,70	-1.898,70
2018	2032	324	143	01	RETRIBUCIONS FUNCIONARIS TEMPORALS A	0,00	0,00	0,00	0,00	1,00	1,00
2018	2032	324	150	01	PRODUCTIVITAT	0,00	0,00	0,00	0,00	-9.069,70	-9.069,70
2018	2032	324	151	01	GRATIFICACIONS	0,00	0,00	0,00	0,00	-4.981,38	-4.981,38
2018	2032	324	153	01	COMPLEMENTS RETRIBUTIUS	0,00	0,00	0,00	0,00	-1.678,76	-1.678,76
2018	2032	324	16000	01	QUOTA SEGURETAT SOCIAL	0,00	0,00	0,00	0,00	1.743,84	1.743,84
2018	2032	324	21200	01	REPARACIÓ I CONSERVACIÓ D'EDIFICIS	0,00	0,00	0,00	0,00	-1.813,18	-1.813,18
2018	2032	324	21300	01	REPARACIÓ I CONSERVACIÓ MAQUINÀRIA	2.756,45	24,97	2.781,42	0,00	7.161,41	7.161,41
2018	2032	324	21300	02	REPARACIÓ I CONSERVACIÓ MAQUINÀRIA	0,00	0,77	0,77	0,00	0,00	0,00
2018	2032	324	21900	01	REPARACIÓ I CONSERVACIÓ ALTRE IMMOBI	0,00	0,00	0,00	0,00	4.886,60	4.886,60
2018	2032	324	22000	01	MATERIAL D'OFICINA ORDINARI NO INVEN	0,00	700,00	700,00	0,00	-751,07	-751,07
2018	2032	324	22100	01	SUBMINISTRAMENT ENERGIA ELÈCTRICA	7.045,97	0,00	7.045,97	0,00	0,00	0,00
2018	2032	324	22101	01	SUBMINISTRAMENT AIGUA	0,00	0,00	0,00	0,00	966,03	966,03
2018	2032	324	22130	01	MATERIAL DIDÀCTIC	0,00	0,00	0,00	0,00	211,54	211,54
2018	2032	324	22199	01	ALTRES SUBMINISTRAMENTS	0,00	0,00	0,00	0,00	-1.319,44	-1.319,44
2018	2032	324	22200	01	COMUNICACIONS TELEFÒNIQUES	0,00	0,00	0,00	0,00	4.000,00	4.000,00
2018	2032	324	22200	02	COMUNICACIONS TELEFÒNIQUES	0,00	4.600,34	4.600,34	0,00	0,00	0,00
2018	2032	324	22602	01	PUBLICITAT I PROMOCIÓ	0,00	0,00	0,00	0,00	2.271,46	2.271,46
2018	2032	324	22606	01	DESPESES DIVERSES ORGANITZACIÓ DE CU	0,00	0,00	0,00	0,00	-10.505,68	-10.505,68
2018	2032	324	22699	01	DESPESES ESPECIALS	0,00	0,00	0,00	0,00	-1.946,43	-1.946,43
2018	2032	324	23020	01	DIETES	0,00	0,00	0,00	0,00	1.051,60	1.051,60
2018	2032	324	23120	01	DESPLAÇAMENTS	0,00	0,00	0,00	0,00	-1.417,78	-1.417,78
2018	2032	324	63200	01	INVERSIONS PER OBRES	0,00	0,00	0,00	8.700,00	0,00	8.700,00
2018	2032	324	63200	02	INVERSIONS PER OBRES	0,00	0,00	0,00	0,00	82.900,00	82.900,00
2018	2032	324	63500	01	INVERSIÓ PER REPOSICIÓ DE MOBILIARI	0,00	0,00	0,00	3.927,65	0,00	3.927,65
2018	2032	324	63500	02	INVERSIÓ PER REPOSICIÓ DE MOBILIARI	0,00	0,00	0,00	0,00	2.382,51	2.382,51
2018	2032	324	63600	01	EQUIPAMENT INFORMÀTIC	0,00	0,00	0,00	3.800,00	0,00	3.800,00
2018	2032	324	63600	02	EQUIPAMENT INFORMÀTIC	0,00	0,00	0,00	0,00	7.183,63	7.183,63
2018	2032	324	63900	01	ADQUISICIÓ D'INSTRUMENTS	6.495,00	0,00	6.495,00	0,00	-1.495,00	-1.495,00
2018	2032	324	63900	02	ADQUISICIÓ D'INSTRUMENTS	0,00	0,00	0,00	0,00	0,75	0,75
2018	2032	326	22300	01	SERVEI DE TRANSPORT	0,00	0,00	0,00	0,00	1.141,73	1.141,73
2018	2033	324	12000	01	SOUS GRUP A1	0,00	0,00	0,00	0,00	1,00	1,00
2018	2033	324	12001	01	SOUS GRUP A2	0,00	0,00	0,00	0,00	1,00	1,00
2018	2033	324	12003	01	SOUS GRUP C1	0,00	0,00	0,00	0,00	1,00	1,00
2018	2033	324	12004	01	SOUS GRUP C2	0,00	0,00	0,00	0,00	1,00	1,00
2018	2033	324	12005	01	SOUS GRUP AP	0,00	0,00	0,00	0,00	1,00	1,00

ROMANENT DE CRÈDIT

						Romanents compromesos			Romanents no compromesos		
Exer.	Org.	Prog.	Econ.	Sp.	Descripció	Incorporables	No Incorp.	TOTAL	Incorporables	No Incorp.	TOTAL
2018	2033	324	12006	01	TRIENNIS FUNCIONARIS	0,00	0,00	0,00	0,00	1,00	1,00
2018	2033	324	12009	01	ALTRES RETRIBUCIONS BÀSIQUES	0,00	0,00	0,00	0,00	1,00	1,00
2018	2033	324	12100	01	COMPLEMENT DE DESTÍ	0,00	0,00	0,00	0,00	1,00	1,00
2018	2033	324	12101	01	COMPLEMENT ESPECÍFIC	0,00	0,00	0,00	0,00	1,00	1,00
2018	2033	324	12103	01	ALTRES COMPLEMENTS FUNCIONARIS	0,00	0,00	0,00	0,00	1,00	1,00
2018	2033	324	13000	01	RETRIBUCIONS BÀSIQUES PERSONAL LABOR	0,00	0,00	0,00	0,00	-28.968,95	-28.968,95
2018	2033	324	13001	01	HORES EXTRAORDINÀRIES PERSONAL LABOR	0,00	0,00	0,00	0,00	440,58	440,58
2018	2033	324	13002	01	ALTRES RETRIBUCIONS PERSONAL LABORAL	0,00	0,00	0,00	0,00	1,00	1,00
2018	2033	324	131	01	RETRIBUCIONS CONTRACTES TEMPORAL	0,00	0,00	0,00	0,00	5.355,29	5.355,29
2018	2033	324	143	01	RETRIBUCIONS FUNCIONARIS TEMPORALS A	0,00	0,00	0,00	0,00	1,00	1,00
2018	2033	324	150	01	PRODUCTIVITAT	0,00	0,00	0,00	0,00	2.661,32	2.661,32
2018	2033	324	151	01	GRATIFICACIONS	0,00	0,00	0,00	0,00	5.219,21	5.219,21
2018	2033	324	153	01	COMPLEMENTS RETRIBUTIUS	0,00	0,00	0,00	0,00	-230,08	-230,08
2018	2033	324	16000	01	QUOTA SEGURETAT SOCIAL	0,00	0,00	0,00	0,00	8.891,90	8.891,90
2018	2033	324	20200	01	LLOGUER DE SALES	0,00	0,00	0,00	0,00	510,20	510,20
2018	2033	324	20200	02	LLOGUER DE SALES	0,00	0,00	0,00	0,00	4.000,00	4.000,00
2018	2033	324	21200	01	REPARACIÓ I CONSERVACIÓ D'EDIFICIS	0,00	0,00	0,00	0,00	1.744,92	1.744,92
2018	2033	324	21300	01	REPARACIÓ I CONSERVACIÓ MAQUINÀRIA	306,44	260,98	567,42	0,00	99,86	99,86
2018	2033	324	21300	02	REPARACIÓ I CONSERVACIÓ MAQUINÀRIA	0,00	300,90	300,90	0,00	0,00	0,00
2018	2033	324	21500	01	REPARACIO I CONSERVACIÓ MOBILIARI	0,00	0,00	0,00	0,00	41,65	41,65
2018	2033	324	21900	01	REPARACIÓ I CONSERVACIÓ ALTRE IMMOBI	0,00	0,00	0,00	0,00	4.077,25	4.077,25
2018	2033	324	22000	01	MATERIAL D'OFICINA ORDINARI NO INVEN	0,00	0,00	0,00	0,00	7.311,87	7.311,87
2018	2033	324	22100	01	SUBMINISTRAMENT ENERGIA ELÈCTRICA	0,00	55,62	55,62	0,00	-1.553,91	-1.553,91
2018	2033	324	22100	02	SUBMINISTRAMENT ENERGIA ELÈCTRICA	0,00	325,14	325,14	0,00	0,00	0,00
2018	2033	324	22101	01	SUBMINISTRAMENT AIGUA	0,00	0,00	0,00	0,00	-10,52	-10,52
2018	2033	324	22102	01	SUBMINISTRAMENT GAS	2.515,34	0,00	2.515,34	0,00	0,00	0,00
2018	2033	324	22102	02	SUBMINISTRAMENT GAS	0,00	2.692,62	2.692,62	0,00	0,00	0,00
2018	2033	324	22130	01	MATERIAL DIDÀCTIC	0,00	0,00	0,00	0,00	-1.097,40	-1.097,40
2018	2033	324	22199	01	ALTRES SUBMINISTRAMENTS	0,00	0,00	0,00	0,00	-3.430,66	-3.430,66
2018	2033	324	22200	01	COMUNICACIONS TELEFÒNIQUES	0,00	0,00	0,00	0,00	3.000,00	3.000,00
2018	2033	324	22200	02	COMUNICACIONS TELEFÒNIQUES	0,00	5.250,97	5.250,97	0,00	0,00	0,00
2018	2033	324	22201	01	COMUNICACIONS POSTALS	0,00	0,00	0,00	0,00	54,08	54,08
2018	2033	324	22606	01	DESPESES DIVERSES ORGANITZACIÓ DE CU	0,00	0,00	0,00	0,00	-3.487,80	-3.487,80
2018	2033	324	22699	01	DESPESES ESPECIALS	0,00	0,00	0,00	0,00	2.748,59	2.748,59
2018	2033	324	22699	02	DESPESES ESPECIALS	0,00	2.500,00	2.500,00	0,00	0,00	0,00
2018	2033	324	22701	01	CONTRACTE DE SEGURETAT I VIGILÀNCIA	0,00	0,00	0,00	0,00	-391,24	-391,24

ROMANENT DE CRÈDIT

						Romanents compromesos			Romanents no compromesos		
Exer.	Org.	Prog.	Econ.	Sp.	Descripció	Incorporables	No Incorp.	TOTAL	Incorporables	No Incorp.	TOTAL
2018	2033	324	23020	01	DIETES	0,00	0,00	0,00	0,00	-590,54	-590,54
2018	2033	324	23120	01	DESPLAÇAMENTS	0,00	0,00	0,00	0,00	-3.281,01	-3.281,01
2018	2033	324	63500	01	INVERSIÓ PER REPOSICIÓ DE MOBILIARI	0,00	0,00	0,00	0,00	-5.723,48	-5.723,48
2018	2033	324	63500	02	INVERSIÓ PER REPOSICIÓ DE MOBILIARI	0,00	0,00	0,00	0,00	318,34	318,34
2018	2033	324	63600	01	INVERSIÓ PER REPOSICIÓ D'EQUIPS PROC	0,00	0,00	0,00	2.643,63	0,00	2.643,63
2018	2033	324	63600	02	INVERSIÓ PER REPOSICIÓ D'EQUIPS PROC	3.690,78	0,00	3.690,78	0,00	1.009,22	1.009,22
2018	2033	324	63900	01	ALTRES INVERSIONS DE REPOSICIÓ ASSOC	0,00	0,00	0,00	18.806,78	0,00	18.806,78
2018	2033	326	22300	01	SERVEI DE TRANSPORT	0,00	0,00	0,00	0,00	2.324,98	2.324,98
2018	2041	324	12000	01	SOUS GRUP A1	0,00	0,00	0,00	0,00	1,00	1,00
2018	2041	324	12001	01	SOUS GRUP A2	0,00	0,00	0,00	0,00	1,00	1,00
2018	2041	324	12003	01	SOUS GRUP C1	0,00	0,00	0,00	0,00	-23,03	-23,03
2018	2041	324	12004	01	SOUS GRUP C2	0,00	0,00	0,00	0,00	1,00	1,00
2018	2041	324	12005	01	SOUS GRUP AP	0,00	0,00	0,00	0,00	1,00	1,00
2018	2041	324	12006	01	TRIENNIS FUNCIONARIS	0,00	0,00	0,00	0,00	-4,83	-4,83
2018	2041	324	12009	01	ALTRES RETRIBUCIONS BÀSIQUES	0,00	0,00	0,00	0,00	-461,64	-461,64
2018	2041	324	12100	01	COMPLEMENT DE DESTÍ	0,00	0,00	0,00	0,00	-14,10	-14,10
2018	2041	324	12101	01	COMPLEMENT ESPECÍFIC	0,00	0,00	0,00	0,00	-24,61	-24,61
2018	2041	324	12103	01	ALTRES COMPLEMENTS FUNCIONARIS	0,00	0,00	0,00	0,00	-5,33	-5,33
2018	2041	324	13000	01	RETRIBUCIONS BÀSIQUES PERSONAL LABOR	0,00	0,00	0,00	0,00	71.100,58	71.100,58
2018	2041	324	13001	01	HORES EXTRAORDINÀRIES PERSONAL LABOR	0,00	0,00	0,00	0,00	-335,20	-335,20
2018	2041	324	13002	01	ALTRES RETRIBUCIONS PERSONAL LABORAL	0,00	0,00	0,00	0,00	1,00	1,00
2018	2041	324	131	01	RETRIBUCIONS CONTRACTES TEMPORAL	0,00	0,00	0,00	0,00	2.497,37	2.497,37
2018	2041	324	143	01	RETRIBUCIONS FUNCIONARIS TEMPORALS A	0,00	0,00	0,00	0,00	-4.014,79	-4.014,79
2018	2041	324	150	01	PRODUCTIVITAT	0,00	0,00	0,00	0,00	-649,00	-649,00
2018	2041	324	151	01	GRATIFICACIONS	0,00	0,00	0,00	0,00	-54,94	-54,94
2018	2041	324	153	01	COMPLEMENTS DE DEDICACIÓ ESPECIAL	0,00	0,00	0,00	0,00	1,00	1,00
2018	2041	324	16000	01	QUOTA SEGURETAT SOCIAL	0,00	0,00	0,00	0,00	18.030,08	18.030,08
2018	2041	324	20600	01	SUBSCRIPCIONS LLICÈNCIES INFORMÀTIQU	0,00	0,01	0,01	0,00	23.900,15	23.900,15
2018	2041	324	21200	01	REPARACIÓ I CONSERVACIÓ D'EDIFICIS	0,00	0,00	0,00	0,00	-3.492,86	-3.492,86
2018	2041	324	21300	01	REPARACIÓ I CONSERVACIÓ MAQUINÀRIA	413,05	0,00	413,05	0,00	-4.478,97	-4.478,97
2018	2041	324	21300	02	REPARACIÓ I CONSERVACIÓ MAQUINÀRIA	261,25	0,00	261,25	0,00	0,00	0,00
2018	2041	324	22000	01	MATERIAL D'OFICINA ORDINARI NO INVEN	1.377,96	0,00	1.377,96	0,00	-4.488,05	-4.488,05
2018	2041	324	22001	01	COMPRA DE LLIBRES PER LA BIBLIOTECA	0,00	0,00	0,00	0,00	-211,57	-211,57
2018	2041	324	22100	01	SUBMINISTRAMENT ENERGIA ELÈCTRICA	1.518,87	0,00	1.518,87	0,00	0,00	0,00
2018	2041	324	22100	02	SUBMINISTRAMENT ENERGIA ELÈCTRICA	328,93	0,00	328,93	0,00	0,00	0,00
2018	2041	324	22101	01	SUBMINISTRAMENT AIGUA	0,00	0,00	0,00	0,00	1.367,37	1.367,37
2018	2041	324	22103	01	COMBUSTIBLES I ALTRES	0,00	0,00	0,00	0,00	-179,25	-179,25

ROMANENT DE CRÈDIT

						Romanents compromesos			Romanents no compromesos		
Exer.	Org.	Prog.	Econ.	Sp.	Descripció	Incorporables	No Incorp.	TOTAL	Incorporables	No Incorp.	TOTAL
2018	2041	324	22130	01	MATERIAL DIDÀCTIC	0,00	0,00	0,00	0,00	5.079,14	5.079,14
2018	2041	324	22199	01	ALTRES SUBMINISTRAMENTS	0,00	0,00	0,00	0,00	4.141,75	4.141,75
2018	2041	324	22200	01	COMUNICACIONS TELEFÒNIQUES	0,00	0,00	0,00	0,00	6.500,00	6.500,00
2018	2041	324	22200	02	COMUNICACIONS TELEFÒNIQUES	4.329,42	0,00	4.329,42	0,00	0,00	0,00
2018	2041	324	22602	01	PUBLICITAT I PROMOCIÓ	0,00	0,00	0,00	0,00	-7.123,25	-7.123,25
2018	2041	324	22606	01	DESPESES DIVERSES ORGANITZACIÓ DE CU	0,00	0,00	0,00	7.955,38	132,56	8.087,94
2018	2041	324	22699	01	DESPESES ESPECIALS	0,00	0,00	0,00	0,00	-7.303,82	-7.303,82
2018	2041	324	23020	01	DIETES	0,00	0,00	0,00	0,00	1.396,00	1.396,00
2018	2041	324	23120	01	DESPLAÇAMENTS	0,00	0,00	0,00	0,00	1.715,65	1.715,65
2018	2041	324	62300	01	INVERSIÓ NOVA MAQUINÀRIA INSTAL·LACI	10.343,08	0,00	10.343,08	0,00	-12.915,81	-12.915,81
2018	2041	324	62600	01	RENOVACIÓ EQUIPS INFORMÀTICS	0,00	0,00	0,00	1.048,96	0,00	1.048,96
2018	2041	324	62600	02	RENOVACIÓ EQUIPS INFORMÀTICS	0,00	0,00	0,00	0,00	3.915,85	3.915,85
2018	2041	324	63200	01	INVERSIONS PER OBRES	0,00	0,00	0,00	10.851,72	0,00	10.851,72
2018	2041	324	63500	01	INVERSIÓ PER REPOSICIÓ DE MOBILIARI	0,00	0,00	0,00	0,00	-1.529,44	-1.529,44
2018	2041	324	64100	02	INVERSIÓ EN PROGRAMARI INFORMÀTIC	0,00	0,39	0,39	0,00	0,00	0,00
2018	2042	324	12000	01	SOUS GRUP A1	0,00	0,00	0,00	0,00	1,00	1,00
2018	2042	324	12001	01	SOUS GRUP A2	0,00	0,00	0,00	0,00	1,00	1,00
2018	2042	324	12003	01	SOUS GRUP C1	0,00	0,00	0,00	0,00	1,00	1,00
2018	2042	324	12004	01	SOUS GRUP C2	0,00	0,00	0,00	0,00	-119,22	-119,22
2018	2042	324	12005	01	SOUS GRUP AP	0,00	0,00	0,00	0,00	1,00	1,00
2018	2042	324	12006	01	TRIENNIS FUNCIONARIS	0,00	0,00	0,00	0,00	-36,60	-36,60
2018	2042	324	12009	01	ALTRES RETRIBUCIONS BÀSIQUES	0,00	0,00	0,00	0,00	43,02	43,02
2018	2042	324	12100	01	COMPLEMENT DE DESTÍ	0,00	0,00	0,00	0,00	-78,66	-78,66
2018	2042	324	12101	01	COMPLEMENT ESPECÍFIC	0,00	0,00	0,00	0,00	-126,72	-126,72
2018	2042	324	12103	01	ALTRES COMPLEMENTS FUNCIONARIS	0,00	0,00	0,00	0,00	-28,92	-28,92
2018	2042	324	13000	01	RETRIBUCIONS BÀSIQUES PERSONAL LABOR	0,00	0,00	0,00	0,00	9.532,64	9.532,64
2018	2042	324	13001	01	HORES EXTRAORDINÀRIES PERSONAL LABOR	0,00	0,00	0,00	0,00	300,00	300,00
2018	2042	324	13002	01	ALTRES RETRIBUCIONS PERSONAL LABORAL	0,00	0,00	0,00	0,00	1,00	1,00
2018	2042	324	131	01	RETRIBUCIONS CONTRACTES TEMPORAL	0,00	0,00	0,00	0,00	9.191,30	9.191,30
2018	2042	324	143	01	RETRIBUCIONS FUNCIONARIS TEMPORALS A	0,00	0,00	0,00	0,00	1,00	1,00
2018	2042	324	150	01	PRODUCTIVITAT	0,00	0,00	0,00	0,00	2.493,75	2.493,75
2018	2042	324	151	01	GRATIFICACIONS	0,00	0,00	0,00	0,00	525,32	525,32
2018	2042	324	153	01	COMPLEMENTS DE DEDICACIÓ ESPECIAL	0,00	0,00	0,00	0,00	1,00	1,00
2018	2042	324	16000	01	QUOTA SEGURETAT SOCIAL	0,00	0,00	0,00	0,00	12.274,77	12.274,77
2018	2042	324	20600	01	SUBSCRIPCIONS LLICÈNCIES INFORMÀTIQU	0,00	0,00	0,00	0,00	2.822,67	2.822,67
2018	2042	324	21200	01	REPARACIÓ I CONSERVACIÓ D'EDIFICIS	0,00	0,00	0,00	0,00	-623,35	-623,35

ROMANENT DE CRÈDIT

						Romanents compromesos			Romanents no compromesos		
Exer.	Org.	Prog.	Econ.	Sp.	Descripció	Incorporables	No Incorp.	TOTAL	Incorporables	No Incorp.	TOTAL
2018	2042	324	21300	01	REPARACIÓ I CONSERVACIÓ MAQUINÀRIA	0,00	0,00	0,00	0,00	1.696,90	1.696,90
2018	2042	324	22000	01	MATERIAL D'OFICINA ORDINARI NO INVEN	2.073,31	0,00	2.073,31	0,00	-393,16	-393,16
2018	2042	324	22100	01	SUBMINISTRAMENT ENERGIA ELÈCTRICA	5.806,77	0,00	5.806,77	0,00	-4.500,00	-4.500,00
2018	2042	324	22101	01	SUBMINISTRAMENT AIGUA	0,00	0,00	0,00	0,00	1.083,69	1.083,69
2018	2042	324	22130	01	MATERIAL DIDÀCTIC	0,00	0,00	0,00	0,00	1.844,87	1.844,87
2018	2042	324	22199	01	ALTRES SUBMINISTRAMENTS	33,81	0,00	33,81	0,00	205,86	205,86
2018	2042	324	22200	01	COMUNICACIONS TELEFÒNIQUES	0,00	0,00	0,00	0,00	1.000,00	1.000,00
2018	2042	324	22602	01	PUBLICITAT I PROMOCIÓ	0,00	0,00	0,00	0,00	3.400,03	3.400,03
2018	2042	324	22606	01	DESPESES DIVERSES ORGANITZACIÓ DE CU	0,00	0,00	0,00	0,00	-1.982,81	-1.982,81
2018	2042	324	22699	01	DESPESES ESPECIALS	0,00	0,00	0,00	0,00	1.682,93	1.682,93
2018	2042	324	22799	01	CONTRACTES DE MANTENIMENT DIVERS	0,00	0,00	0,00	0,00	500,00	500,00
2018	2042	324	23020	01	DIETES	0,00	0,00	0,00	0,00	159,31	159,31
2018	2042	324	23120	01	DESPLAÇAMENTS	0,00	0,00	0,00	0,00	-2.895,17	-2.895,17
2018	2042	324	62300	01	ADQUISICIÓ NOVA INVERSIÓ EN MAQUINÀR	0,00	0,00	0,00	0,00	5.810,43	5.810,43
2018	2042	324	63300	01	INVERSIÓ PER REPARACIÓ DE MAQUINÀRIA	0,00	0,00	0,00	0,00	1.000,00	1.000,00
2018	2042	324	63500	01	INVERSIÓ PER REPOSICIÓ DE MOBILIARI	0,00	0,00	0,00	0,00	6.341,01	6.341,01
2018	2042	324	63600	01	INVERSIÓ PER REPOSICIÓ D'EQUIPS PROC	3.724,38	0,00	3.724,38	0,00	2.138,72	2.138,72
2018	2042	324	64100	01	INVESIÓ EN PROGRAMARI INFORMÀTIC	8.966,10	0,00	8.966,10	0,00	-6.766,10	-6.766,10
2018	2042	326	22300	01	SERVEI DE TRANSPORT	0,00	0,00	0,00	0,00	-1.712,82	-1.712,82
2018	2043	324	12000	01	SOUS GRUP A1	0,00	0,00	0,00	0,00	1,00	1,00
2018	2043	324	12001	01	SOUS GRUP A2	0,00	0,00	0,00	0,00	1,00	1,00
2018	2043	324	12003	01	SOUS GRUP C1	0,00	0,00	0,00	0,00	1,00	1,00
2018	2043	324	12004	01	SOUS GRUP C2	0,00	0,00	0,00	0,00	1,00	1,00
2018	2043	324	12005	01	SOUS GRUP AP	0,00	0,00	0,00	0,00	1,00	1,00
2018	2043	324	12006	01	TRIENNIS FUNCIONARIS	0,00	0,00	0,00	0,00	1,00	1,00
2018	2043	324	12009	01	ALTRES RETRIBUCIONS BÀSIQUES	0,00	0,00	0,00	0,00	1,00	1,00
2018	2043	324	12100	01	COMPLEMENT DE DESTÍ	0,00	0,00	0,00	0,00	1,00	1,00
2018	2043	324	12101	01	COMPLEMENT ESPECÍFIC	0,00	0,00	0,00	0,00	1,00	1,00
2018	2043	324	12103	01	ALTRES COMPLEMENTS FUNCIONARIS	0,00	0,00	0,00	0,00	1,00	1,00
2018	2043	324	13000	01	RETRIBUCIONS BÀSIQUES PERSONAL LABOR	0,00	0,00	0,00	0,00	-2.856,20	-2.856,20
2018	2043	324	13001	01	HORES EXTRAORDINÀRIES PERSONAL LABOR	0,00	0,00	0,00	0,00	-1.010,87	-1.010,87
2018	2043	324	13002	01	ALTRES RETRIBUCIONS PERSONAL LABORAL	0,00	0,00	0,00	0,00	1,00	1,00
2018	2043	324	131	01	RETRIBUCIONS CONTRACTES TEMPORAL	0,00	0,00	0,00	0,00	419,51	419,51
2018	2043	324	143	01	RETRIBUCIONS FUNCIONARIS TEMPORALS A	0,00	0,00	0,00	0,00	1,00	1,00
2018	2043	324	150	01	PRODUCTIVITAT	0,00	0,00	0,00	0,00	-2.532,43	-2.532,43
2018	2043	324	151	01	GRATIFICACIONS	0,00	0,00	0,00	0,00	801,00	801,00
2018	2043	324	153	01	COMPLEMENTS DE DEDICACIÓ ESPECIAL	0,00	0,00	0,00	0,00	1,00	1,00

ROMANENT DE CRÈDIT

						Romanents compromesos			Romanents no compromesos		
Exer.	Org.	Prog.	Econ.	Sp.	Descripció	Incorporables	No Incorp.	TOTAL	Incorporables	No Incorp.	TOTAL
2018	2043	324	16000	01	QUOTA SEGURETAT SOCIAL	0,00	0,00	0,00	0,00	5.063,45	5.063,45
2018	2043	324	21200	01	REPARACIÓ I CONSERVACIÓ D'EDIFICIS	0,00	0,00	0,00	0,00	-4.833,31	-4.833,31
2018	2043	324	21300	01	REPARACIÓ I CONSERVACIÓ MAQUINÀRIA	451,44	0,00	451,44	0,00	-1.709,51	-1.709,51
2018	2043	324	21300	02	REPARACIÓ I CONSERVACIÓ MAQUINÀRIA	0,00	453,83	453,83	0,00	-989,66	-989,66
2018	2043	324	22000	01	MATERIAL D'OFICINA ORDINARI NO INVEN	28,55	300,00	328,55	0,00	-169,81	-169,81
2018	2043	324	22001	01	COMPRA DE LLIBRES PER LA BIBLIOTECA	0,00	0,00	0,00	0,00	107,00	107,00
2018	2043	324	22100	01	SUBMINISTRAMENT ENERGIA ELÈCTRICA	135,57	0,00	135,57	0,00	3.200,00	3.200,00
2018	2043	324	22100	02	SUBMINISTRAMENT ENERGIA ELÈCTRICA	0,00	5.154,82	5.154,82	0,00	0,00	0,00
2018	2043	324	22101	01	SUBMINISTRAMENT AIGUA	0,00	0,00	0,00	0,00	286,25	286,25
2018	2043	324	22102	01	SUBMINISTRAMENT GAS	4.342,86	0,00	4.342,86	0,00	-1.344,42	-1.344,42
2018	2043	324	22102	02	SUBMINISTRAMENT GAS	0,00	3.142,79	3.142,79	0,00	0,00	0,00
2018	2043	324	22130	01	MATERIAL DIDÀCTIC	0,00	0,00	0,00	0,00	6.382,06	6.382,06
2018	2043	324	22200	02	COMUNICACIONS TELEFÒNIQUES	0,00	6.002,94	6.002,94	0,00	0,00	0,00
2018	2043	324	22602	01	PUBLICITAT I PROMOCIÓ	0,00	0,00	0,00	0,00	5.322,98	5.322,98
2018	2043	324	22606	01	DESPESES DIVERSES ORGANITZACIÓ DE CU	0,00	0,00	0,00	0,00	-897,51	-897,51
2018	2043	324	22699	01	DESPESES ESPECIALS	0,00	0,00	0,00	0,00	3.273,55	3.273,55
2018	2043	324	22799	01	CONTRACTES DE MANTENIMENT DIVERS	191,78	0,00	191,78	0,00	-3.191,34	-3.191,34
2018	2043	324	23020	01	DIETES	0,00	0,00	0,00	0,00	-1.653,85	-1.653,85
2018	2043	324	23120	01	DESPLAÇAMENTS	0,00	0,00	0,00	0,00	788,08	788,08
2018	2043	324	62300	01	MAQUINÀRIA, EINES I ÚTILS	0,00	0,00	0,00	0,00	-14.924,79	-14.924,79
2018	2043	324	62300	02	MAQUINÀRIA, EINES I ÚTILS	0,00	0,00	0,00	0,00	-472,72	-472,72
2018	2043	324	62600	01	EQUIPAMENT INFORMÀTIC	0,00	0,01	0,01	585,52	186,79	772,31
2018	2043	324	62600	02	EQUIPAMENT INFORMÀTIC	0,00	0,01	0,01	0,00	5.911,33	5.911,33
2018	2043	324	63500	01	INVERSIÓ PER REPOSICIÓ DE MOBILIARI	0,00	0,00	0,00	4.260,19	0,00	4.260,19
2018	2043	324	63500	02	INVERSIÓ PER REPOSICIÓ DE MOBILIARI	0,00	0,00	0,00	0,00	4.558,47	4.558,47
2018	3000	134	22706	01	ESTUDIS DE MOBILITAT URBANA	4.356,00	0,00	4.356,00	0,00	12.195,50	12.195,50
2018	3000	450	12000	01	SOUS GRUP A1	0,00	0,00	0,00	0,00	4.134,90	4.134,90
2018	3000	450	12001	01	SOUS GRUP A2	0,00	0,00	0,00	0,00	1,00	1,00
2018	3000	450	12003	01	SOUS GRUP C1	0,00	0,00	0,00	0,00	2.794,76	2.794,76
2018	3000	450	12004	01	SOUS GRUP C2	0,00	0,00	0,00	0,00	1,00	1,00
2018	3000	450	12005	01	SOUS GRUP AP	0,00	0,00	0,00	0,00	1,00	1,00
2018	3000	450	12006	01	TRIENNIS FUNCIONARIS	0,00	0,00	0,00	0,00	1.019,54	1.019,54
2018	3000	450	12009	01	ALTRES RETRIBUCIONS BÀSIQUES	0,00	0,00	0,00	0,00	149,55	149,55
2018	3000	450	12100	01	COMPLEMENT DE DESTÍ	0,00	0,00	0,00	0,00	3.341,67	3.341,67
2018	3000	450	12101	01	COMPLEMENT ESPECÍFIC	0,00	0,00	0,00	0,00	5.771,36	5.771,36
2018	3000	450	12103	01	ALTRES COMPLEMENTS FUNCIONARIS	0,00	0,00	0,00	0,00	1.217,85	1.217,85

ROMANENT DE CRÈDIT

						Romanents compromesos			Romanents no compromesos		
Exer.	Org.	Prog.	Econ.	Sp.	Descripció	Incorporables	No Incorp.	TOTAL	Incorporables	No Incorp.	TOTAL
2018	3000	450	13000	01	RETRIBUCIONS BÀSIQUES PERSONAL LABOR	0,00	0,00	0,00	0,00	113.180,64	113.180,64
2018	3000	450	13001	01	HORES EXTRAORDINÀRIES PERSONAL LABOR	0,00	0,00	0,00	0,00	25,25	25,25
2018	3000	450	13002	01	ALTRES RETRIBUCIONS PERSONAL LABORAL	0,00	0,00	0,00	0,00	1,00	1,00
2018	3000	450	150	01	PRODUCTIVITAT	0,00	0,00	0,00	0,00	1.792,50	1.792,50
2018	3000	450	151	01	GRATIFICACIONS	0,00	0,00	0,00	0,00	75,75	75,75
2018	3000	450	153	01	COMPLEMENTS DE DEDICACIÓ ESPECIAL	0,00	0,00	0,00	0,00	1,00	1,00
2018	3000	450	16000	01	QUOTA SEGURETAT SOCIAL	0,00	0,00	0,00	0,00	11.040,80	11.040,80
2018	3000	450	23020	01	DIETES	0,00	0,00	0,00	0,00	181,30	181,30
2018	3000	450	23120	01	DESPLAÇAMENTS	0,00	0,00	0,00	0,00	1.885,25	1.885,25
2018	3000	453	22706	02	CONTRACTES DE CONSULTORIA I ASSISTÈN	46.081,85	0,00	46.081,85	0,00	0,00	0,00
2018	3010	453	12000	01	SOUS GRUP A1	0,00	0,00	0,00	0,00	1,00	1,00
2018	3010	453	12001	01	SOUS GRUP A2	0,00	0,00	0,00	0,00	-190,86	-190,86
2018	3010	453	12003	01	SOUS GRUP C1	0,00	0,00	0,00	0,00	1.533,31	1.533,31
2018	3010	453	12004	01	SOUS GRUP C2	0,00	0,00	0,00	0,00	5.834,53	5.834,53
2018	3010	453	12005	01	SOUS GRUP AP	0,00	0,00	0,00	0,00	1,00	1,00
2018	3010	453	12006	01	TRIENNIS FUNCIONARIS	0,00	0,00	0,00	0,00	951,51	951,51
2018	3010	453	12009	01	ALTRES RETRIBUCIONS BÀSIQUES	0,00	0,00	0,00	0,00	-3.413,76	-3.413,76
2018	3010	453	12100	01	COMPLEMENT DE DESTÍ	0,00	0,00	0,00	0,00	3.848,42	3.848,42
2018	3010	453	12101	01	COMPLEMENT ESPECÍFIC	0,00	0,00	0,00	0,00	5.697,38	5.697,38
2018	3010	453	12103	01	ALTRES COMPLEMENTS FUNCIONARIS	0,00	0,00	0,00	0,00	1.210,67	1.210,67
2018	3010	453	13000	01	RETRIBUCIONS BÀSIQUES PERSONAL LABOR	0,00	0,00	0,00	0,00	-8.956,05	-8.956,05
2018	3010	453	13001	01	HORES EXTRAORDINÀRIES PERSONAL LABOR	0,00	0,00	0,00	0,00	101,00	101,00
2018	3010	453	13002	01	ALTRES RETRIBUCIONS PERSONAL LABORAL	0,00	0,00	0,00	0,00	1,00	1,00
2018	3010	453	150	01	PRODUCTIVITAT	0,00	0,00	0,00	0,00	1.725,90	1.725,90
2018	3010	453	151	01	GRATIFICACIONS	0,00	0,00	0,00	0,00	-2.103,82	-2.103,82
2018	3010	453	153	01	COMPLEMENTS DE DEDICACIÓ ESPECIAL	0,00	0,00	0,00	0,00	1,00	1,00
2018	3010	453	16000	01	QUOTA SEGURETAT SOCIAL	0,00	0,00	0,00	0,00	-9.749,06	-9.749,06
2018	3010	453	21001	01	SENYALITZACIÓ HORITZONTAL DE LA XARX	0,00	237,70	237,70	0,00	0,00	0,00
2018	3010	453	21001	02	SENYALITZACIÓ XARXA DE CARRETERES	29.189,37	0,00	29.189,37	0,00	0,00	0,00
2018	3010	453	21004	01	SENYALITZACIÓ VERTICAL D'ORIENTACIÓ	118.485,20	0,00	118.485,20	0,00	-386,60	-386,60
2018	3010	453	21004	02	SENYALITZACIÓ VERTICAL D'ORIENTACIÓ	59.511,86	0,00	59.511,86	0,00	0,00	0,00
2018	3010	453	21900	01	CONSERVACIÓ I MANTENIMENT DE SEMÀFOR	0,00	0,00	0,00	0,00	-6.392,10	-6.392,10
2018	3010	453	22701	01	ESTUDIS D'ACCIDENTALITAT	0,00	0,00	0,00	0,00	11.251,84	11.251,84
2018	3010	453	22706	01	ESTUDIS DE TRÀNSIT	22.044,02	0,00	22.044,02	0,00	-14.382,65	-14.382,65
2018	3010	453	23020	01	DIETES	0,00	0,00	0,00	0,00	478,30	478,30
2018	3010	453	23120	01	DESPLAÇAMENTS	0,00	0,00	0,00	0,00	-926,89	-926,89
2018	3010	453	61949	01	REGULACIÓ DE VELOCITAT A LA XARXA DE	30.922,60	0,00	30.922,60	0,00	-7.888,21	-7.888,21

ROMANENT DE CRÈDIT

						Romanents compromesos			Romanents no compromesos		
Exer.	Org.	Prog.	Econ.	Sp.	Descripció	Incorporables	No Incorp.	TOTAL	Incorporables	No Incorp.	TOTAL
2018	3010	453	61949	02	REGULACIÓ DEL TRÀNSIT XARXA DE CARRE	7.391,65	9,80	7.401,45	0,00	0,00	0,00
2018	3020	453	12000	01	SOUS GRUP A1	0,00	0,00	0,00	0,00	1,00	1,00
2018	3020	453	12001	01	SOUS GRUP A2	0,00	0,00	0,00	0,00	-381,72	-381,72
2018	3020	453	12003	01	SOUS GRUP C1	0,00	0,00	0,00	0,00	-3.346,04	-3.346,04
2018	3020	453	12004	01	SOUS GRUP C2	0,00	0,00	0,00	0,00	733,56	733,56
2018	3020	453	12005	01	SOUS GRUP AP	0,00	0,00	0,00	0,00	-141,22	-141,22
2018	3020	453	12006	01	TRIENNIS FUNCIONARIS	0,00	0,00	0,00	0,00	-1.082,89	-1.082,89
2018	3020	453	12009	01	ALTRES RETRIBUCIONS BÀSIQUES	0,00	0,00	0,00	0,00	-3.119,76	-3.119,76
2018	3020	453	12100	01	COMPLEMENT DE DESTÍ	0,00	0,00	0,00	0,00	-1.656,73	-1.656,73
2018	3020	453	12101	01	COMPLEMENT ESPECÍFIC	0,00	0,00	0,00	0,00	-5.069,57	-5.069,57
2018	3020	453	12103	01	ALTRES COMPLEMENTS FUNCIONARIS	0,00	0,00	0,00	0,00	-610,21	-610,21
2018	3020	453	13000	01	RETRIBUCIONS BÀSIQUES PERSONAL LABOR	0,00	0,00	0,00	0,00	398,12	398,12
2018	3020	453	13001	01	HORES EXTRAORDINÀRIES PERSONAL LABOR	0,00	0,00	0,00	0,00	101,00	101,00
2018	3020	453	13002	01	ALTRES RETRIBUCIONS PERSONAL LABORAL	0,00	0,00	0,00	0,00	1,00	1,00
2018	3020	453	150	01	PRODUCTIVITAT	0,00	0,00	0,00	0,00	-2.453,29	-2.453,29
2018	3020	453	151	01	GRATIFICACIONS	0,00	0,00	0,00	0,00	-697,56	-697,56
2018	3020	453	153	01	COMPLEMENTS DE DEDICACIÓ ESPECIAL	0,00	0,00	0,00	0,00	1,00	1,00
2018	3020	453	16000	01	QUOTA SEGURETAT SOCIAL	0,00	0,00	0,00	0,00	-1.047,75	-1.047,75
2018	3020	453	22000	01	MATERIAL LABORATORI SERVEI DE CARRET	0,00	0,00	0,00	0,00	43,02	43,02
2018	3020	453	23020	01	DIETES	0,00	0,00	0,00	0,00	575,70	575,70
2018	3020	453	23120	01	DESPLAÇAMENTS	0,00	0,00	0,00	0,00	197,47	197,47
2018	3020	453	60967	01	CONDICIONAMENT DE LA T-3231 D'ALMOST	0,00	0,00	0,00	4.000.000,00	0,00	4.000.000,00
2018	3020	453	60967	02	CIRCUMVAL.LACIÓ D'ALMOSTER. T-3231	0,00	0,00	0,00	0,00	-726,00	-726,00
2018	3020	453	60971	01	MILLORES PUNTUALS DE SEGURETAT I DRE	0,00	0,00	0,00	550.000,00	0,00	550.000,00
2018	3020	453	60972	02	PROJECTE DE ROTONDA NUCLI URBÀ DE VI	0,00	0,00	0,00	0,00	10.000,00	10.000,00
2018	3020	453	61900	01	ACONDICIONAMENT I CONSTRUCCIÓ DE CAR	0,00	0,00	0,00	4.243.979,80	4.500.000,00	8.743.979,80
2018	3020	453	61901	01	COMPLEMENT CARRETERES EN EXECUCIÓ	0,00	0,00	0,00	23.512,71	0,00	23.512,71
2018	3020	453	61901	02	MILLORES PUNTUALS CAMP DE TARRAGONA	1.400.080,11	0,00	1.400.080,11	0,00	199.919,89	199.919,89
2018	3020	453	61902	02	MILLORES PUNTUALS TERRES DE L'EBRE	992.947,47	0,00	992.947,47	0,00	-192.947,47	-192.947,47
2018	3020	453	61904	01	REFORÇ DE FERM	1.738.122,04	0,00	1.738.122,04	69.656,13	0,00	69.656,13
2018	3020	453	61904	02	REFORÇ DE FERM	221.324,19	0,01	221.324,20	0,00	25.812,87	25.812,87
2018	3020	453	61911	01	MILLORES PUNTUALS DE SEGURETAT I DRE	0,00	0,00	0,00	1.600.000,00	0,00	1.600.000,00
2018	3020	453	61912	01	MILLORES PUNTUALS DE SEGURETAT I DRE	0,00	0,00	0,00	800.000,00	0,00	800.000,00
2018	3020	453	61913	01	CONDICIONAMENT DE LA TV-7002 DE VIMB	0,00	0,00	0,00	1.200.000,00	0,00	1.200.000,00
2018	3020	453	61956	01	ACTUACIONS PUNTUALS CARRETERA ACCÉS	0,00	0,00	0,00	1.000.000,00	0,00	1.000.000,00
2018	3020	453	61961	02	ACTUACIONS PUNTUALS ACCÉS AL MONTMEL	1.397.230,40	0,00	1.397.230,40	0,00	-146.230,40	-146.230,40

ROMANENT DE CRÈDIT

						Romanents compromesos			Romanents no compromesos		
Exer.	Org.	Prog.	Econ.	Sp.	Descripció	Incorporables	No Incorp.	TOTAL	Incorporables	No Incorp.	TOTAL
2018	3020	453	61963	02	CONDICIONAMENT CARRETERA TORTOSA-BÍT	1.746.505,89	0,00	1.746.505,89	0,00	328.468,44	328.468,44
2018	3020	453	61964	02	CONDICIONAMENT CARRETERA L'ARGILAGA-	800.249,02	0,00	800.249,02	0,00	28.615,69	28.615,69
2018	3020	453	61969	01	CONDICIONAMENT ACCÉS EST LA RIERA DE	36.924,95	0,00	36.924,95	547.075,05	0,00	547.075,05
2018	3020	453	61970	01	CONDICIONAMENT DE LA TRAVESSERA DE V	0,00	0,00	0,00	0,00	-1.004,50	-1.004,50
2018	3020	453	61972	01	CONDICIONAMENT ACCÉS A SANTA OLIVA T	494.022,21	0,00	494.022,21	239.115,77	-9.602,44	229.513,33
2018	3020	453	61975	01	TRAM ENLLAÇ SANT CARLES-AMPOSTA TV-3	2.042.715,22	0,00	2.042.715,22	674.745,51	-507.460,73	167.284,78
2018	3020	453	61976	02	MILLORA DEL DRENATGE A LA TRAVESSERA	28.382,03	0,00	28.382,03	0,00	-28.382,03	-28.382,03
2018	3020	453	61978	01	CONDICIONAMENT DE LA TV-3223 DE PRAD	0,00	0,00	0,00	1.840.702,08	-340.702,08	1.500.000,00
2018	3020	453	61979	02	CONDICIONAMENT TRAVESSERES I CARRERS	1.156.996,12	0,00	1.156.996,12	0,00	-156.996,12	-156.996,12
2018	3020	453	61980	02	CONDICIONAMENT DE LA CARRETERA T-105	683.784,31	0,00	683.784,31	0,00	-83.784,31	-83.784,31
2018	3020	453	61981	01	MILLORES PUNTUALS DE SEGURETAT I DRE	0,00	0,00	0,00	1.500.000,00	0,00	1.500.000,00
2018	3020	453	61982	01	CONDICIONAMENT DE LA TP-2031 TRAM DE	0,00	0,00	0,00	3.000.000,00	0,00	3.000.000,00
2018	3020	453	61983	01	CONDICIONAMENT DE LA T-1110 DE LA T-	0,00	0,00	0,00	1.000.000,00	0,00	1.000.000,00
2018	3020	453	63901	01	EQUIP LABORATORI DEPARTAMENT TÈCNIC	0,00	0,00	0,00	5.000,00	0,00	5.000,00
2018	3050	450	22000	01	MATERIAL D'OFICINA ORDINARI NO INVEN	0,00	0,00	0,00	0,00	-682,62	-682,62
2018	3050	453	12000	01	SOUS GRUP A1	0,00	0,00	0,00	0,00	-3.486,53	-3.486,53
2018	3050	453	12001	01	SOUS GRUP A2	0,00	0,00	0,00	0,00	205,20	205,20
2018	3050	453	12003	01	SOUS GRUP C1	0,00	0,00	0,00	0,00	13.532,25	13.532,25
2018	3050	453	12004	01	SOUS GRUP C2	0,00	0,00	0,00	0,00	1,00	1,00
2018	3050	453	12005	01	SOUS GRUP AP	0,00	0,00	0,00	0,00	1,00	1,00
2018	3050	453	12006	01	TRIENNIS FUNCIONARIS	0,00	0,00	0,00	0,00	1.206,06	1.206,06
2018	3050	453	12009	01	ALTRES RETRIBUCIONS BÀSIQUES	0,00	0,00	0,00	0,00	4.806,57	4.806,57
2018	3050	453	12100	01	COMPLEMENT DE DESTÍ	0,00	0,00	0,00	0,00	6.530,33	6.530,33
2018	3050	453	12101	01	COMPLEMENT ESPECÍFIC	0,00	0,00	0,00	0,00	11.146,00	11.146,00
2018	3050	453	12103	01	ALTRES COMPLEMENTS FUNCIONARIS	0,00	0,00	0,00	0,00	2.035,39	2.035,39
2018	3050	453	13000	01	RETRIBUCIONS BÀSIQUES PERSONAL LABOR	0,00	0,00	0,00	0,00	-1.520,72	-1.520,72
2018	3050	453	13001	01	HORES EXTRAORDINÀRIES PERSONAL LABOR	0,00	0,00	0,00	0,00	-201,23	-201,23
2018	3050	453	13002	01	ALTRES RETRIBUCIONS PERSONAL LABORAL	0,00	0,00	0,00	0,00	1,00	1,00
2018	3050	453	150	01	PRODUCTIVITAT	0,00	0,00	0,00	0,00	-171,07	-171,07
2018	3050	453	151	01	GRATIFICACIONS	0,00	0,00	0,00	0,00	-3.671,85	-3.671,85
2018	3050	453	153	01	COMPLEMENTS DE DEDICACIÓ ESPECIAL	0,00	0,00	0,00	0,00	1,00	1,00
2018	3050	453	16000	01	QUOTA SEGURETAT SOCIAL	0,00	0,00	0,00	0,00	-698,42	-698,42
2018	3050	453	22799	01	REDACCIÓ DE PROJECTES I DIRECCIONS D	152.389,03	0,00	152.389,03	5.587,92	46.541,27	52.129,19
2018	3050	453	23020	01	DIETES	0,00	0,00	0,00	0,00	-1.139,20	-1.139,20
2018	3050	453	23120	01	DESPLAÇAMENTS	0,00	0,00	0,00	0,00	-919,44	-919,44
2018	3050	453	63900	01	EQUIP TÈCNIC SERVEI DE CARRETERES	0,00	0,00	0,00	29.691,45	0,00	29.691,45
2018	3050	453	63900	02	EQUIP TÈCNIC SERVEI DE CARRETERES	0,00	0,00	0,00	0,00	5.000,00	5.000,00

ROMANENT DE CRÈDIT

						Romanents compromesos			Romanents no compromesos		
Exer.	Org.	Prog.	Econ.	Sp.	Descripció	Incorporables	No Incorp.	TOTAL	Incorporables	No Incorp.	TOTAL
2018	3060	1531	21003	01	PAVIMENTS ASFÀLTICS SUBMINISTRAMENTS	17.687,93	223,46	17.911,39	0,00	10.730,29	10.730,29
2018	3060	450	21200	01	REPARACIÓ I CONSERVACIÓ D'EDIFICIS	0,00	113,97	113,97	0,00	-32.507,74	-32.507,74
2018	3060	450	22104	01	ADQUISICIÓ VESTUARI	17.260,36	0,00	17.260,36	0,00	6.502,71	6.502,71
2018	3060	450	22104	02	ADQUISICIÓ VESTUARI	0,00	40,90	40,90	0,00	2.454,90	2.454,90
2018	3060	453	12000	01	SOUS GRUP A1	0,00	0,00	0,00	0,00	1,00	1,00
2018	3060	453	12001	01	SOUS GRUP A2	0,00	0,00	0,00	0,00	-253,31	-253,31
2018	3060	453	12003	01	SOUS GRUP C1	0,00	0,00	0,00	0,00	-7.604,94	-7.604,94
2018	3060	453	12004	01	SOUS GRUP C2	0,00	0,00	0,00	0,00	-119,22	-119,22
2018	3060	453	12005	01	SOUS GRUP AP	0,00	0,00	0,00	0,00	1,00	1,00
2018	3060	453	12006	01	TRIENNIS FUNCIONARIS	0,00	0,00	0,00	0,00	-752,24	-752,24
2018	3060	453	12009	01	ALTRES RETRIBUCIONS BÀSIQUES	0,00	0,00	0,00	0,00	-3.848,05	-3.848,05
2018	3060	453	12100	01	COMPLEMENT DE DESTÍ	0,00	0,00	0,00	0,00	1.054,54	1.054,54
2018	3060	453	12101	01	COMPLEMENT ESPECÍFIC	0,00	0,00	0,00	0,00	1.709,75	1.709,75
2018	3060	453	12103	01	ALTRES COMPLEMENTS FUNCIONARIS	0,00	0,00	0,00	0,00	341,26	341,26
2018	3060	453	13000	01	RETRIBUCIONS BÀSIQUES PERSONAL LABOR	0,00	0,00	0,00	0,00	239.857,14	239.857,14
2018	3060	453	13001	01	HORES EXTRAORDINÀRIES PERSONAL LABOR	0,00	0,00	0,00	0,00	-50.516,06	-50.516,06
2018	3060	453	13002	01	ALTRES RETRIBUCIONS PERSONAL LABORAL	0,00	0,00	0,00	0,00	1,00	1,00
2018	3060	453	150	01	PRODUCTIVITAT	0,00	0,00	0,00	0,00	-895,84	-895,84
2018	3060	453	151	01	GRATIFICACIONS	0,00	0,00	0,00	0,00	892,90	892,90
2018	3060	453	152	01	ALTRES INCENTIUS AL RENDIMENT	0,00	0,00	0,00	0,00	56.315,74	56.315,74
2018	3060	453	153	01	COMPLEMENTS DE DEDICACIÓ ESPECIAL	0,00	0,00	0,00	0,00	15.691,99	15.691,99
2018	3060	453	16000	01	QUOTA SEGURETAT SOCIAL	0,00	0,00	0,00	0,00	-116.944,62	-116.944,62
2018	3060	453	20300	01	LLOGUER MAQUINARIA SERVEI CARRETERES	171.858,44	0,00	171.858,44	0,00	-45.301,82	-45.301,82
2018	3060	453	20300	02	LLOGUER MAQUINARIA SERVEI CARRETERES	0,00	0,00	0,00	0,00	36.819,89	36.819,89
2018	3060	453	20400	01	LLOGUER DE VEHICLES	67.082,40	0,00	67.082,40	0,00	917,60	917,60
2018	3060	453	20400	02	LLOGUER DE VEHICLES	5.590,20	0,00	5.590,20	0,00	0,00	0,00
2018	3060	453	21000	01	PLA CONSERVACIÓ XARXA CARRETERES BRI	90.008,00	0,00	90.008,00	0,00	80.752,27	80.752,27
2018	3060	453	21000	02	PLA CONSERVACIÓ XARXA CARRETERES BRI	8.691,35	3.003,60	11.694,95	0,00	139.853,44	139.853,44
2018	3060	453	21003	01	PAVIMENTS ASFÀLTICS SUBMINISTRAMENTS	0,00	0,00	0,00	0,00	3.839,65	3.839,65
2018	3060	453	21004	01	SENYALTZACIÓ VERTICAL, BARRERES I BA	99.659,60	0,00	99.659,60	0,00	98.161,74	98.161,74
2018	3060	453	21004	02	SENYALTZACIÓ VERTICAL, BARRERES I BA	0,00	3,49	3,49	0,00	320,81	320,81
2018	3060	453	21005	01	NETEJA DE CUNETES I ZONES DE PROTECC	24.835,40	0,00	24.835,40	0,00	-105.018,95	-105.018,95
2018	3060	453	21005	02	NETEJA DE CUNETES I ZONES DE PROTECC	0,00	3.188,56	3.188,56	0,00	0,00	0,00
2018	3060	453	21300	01	REPARACIÓ I CONSERVACIÓ MAQUINÀRIA	22.801,30	0,00	22.801,30	0,00	-27.904,91	-27.904,91
2018	3060	453	21400	01	MANTENIMENT DE VEHICLES	0,00	0,00	0,00	0,00	-29.547,60	-29.547,60
2018	3060	453	22111	01	MATERIAL TÈCNIC I ESPECIAL	0,00	0,00	0,00	0,00	12.590,57	12.590,57

ROMANENT DE CRÈDIT

						Romanents compromesos			Romanents no compromesos		
Exer.	Org.	Prog.	Econ.	Sp.	Descripció	Incorporables	No Incorp.	TOTAL	Incorporables	No Incorp.	TOTAL
2018	3060	453	23020	01	DIETES	0,00	0,00	0,00	0,00	122,67	122,67
2018	3060	453	23120	01	DESPLAÇAMENTS	0,00	0,00	0,00	0,00	2.112,28	2.112,28
2018	3060	453	60900	02	EXECUCIÓ DE MILLORES PUNTUALS DE SEG	603.584,30	0,00	603.584,30	0,00	-28.383,07	-28.383,07
2018	3060	453	60901	02	EXECUCIÓ DE MILLORES PUNTUALS DE SEG	367.939,70	0,00	367.939,70	0,00	-75.935,72	-75.935,72
2018	3060	453	61907	01	MILLORES PUNTUALS DE SEGURETAT I DRE	0,00	0,00	0,00	600.000,00	0,00	600.000,00
2018	3060	453	62300	01	ADQUISICIÓ D'EINES, ÚTILS I PETITA M	10.986,80	0,00	10.986,80	4.053,50	-34.724,33	-30.670,83
2018	3060	453	62300	02	ADQUISICIÓ D'EINES, ÚTILS I PETITA M	0,00	0,00	0,00	0,00	4.750,55	4.750,55
2018	3060	453	63400	01	REPOSICIÓ VEHICLES SERVEI DE CARRETE	0,00	0,00	0,00	50.000,00	0,00	50.000,00
2018	3070	4412	46202	01	SN AJUNTAMENT DE MIRAVET. PAS DE LA	0,00	0,00	0,00	0,00	6.000,00	6.000,00
2018	3070	450	12000	01	SOUS GRUP A1	0,00	0,00	0,00	0,00	1,00	1,00
2018	3070	450	12001	01	SOUS GRUP A2	0,00	0,00	0,00	0,00	-190,86	-190,86
2018	3070	450	12003	01	SOUS GRUP C1	0,00	0,00	0,00	0,00	-3.119,43	-3.119,43
2018	3070	450	12004	01	SOUS GRUP C2	0,00	0,00	0,00	0,00	2.161,33	2.161,33
2018	3070	450	12005	01	SOUS GRUP AP	0,00	0,00	0,00	0,00	1,00	1,00
2018	3070	450	12006	01	TRIENNIS FUNCIONARIS	0,00	0,00	0,00	0,00	-130,24	-130,24
2018	3070	450	12009	01	ALTRES RETRIBUCIONS BÀSIQUES	0,00	0,00	0,00	0,00	584,54	584,54
2018	3070	450	12100	01	COMPLEMENT DE DESTÍ	0,00	0,00	0,00	0,00	-553,41	-553,41
2018	3070	450	12101	01	COMPLEMENT ESPECÍFIC	0,00	0,00	0,00	0,00	-1.253,74	-1.253,74
2018	3070	450	12103	01	ALTRES COMPLEMENTS FUNCIONARIS	0,00	0,00	0,00	0,00	-216,76	-216,76
2018	3070	450	13000	01	RETRIBUCIONS BÀSIQUES PERSONAL LABOR	0,00	0,00	0,00	0,00	16.483,69	16.483,69
2018	3070	450	13001	01	HORES EXTRAORDINÀRIES PERSONAL LABOR	0,00	0,00	0,00	0,00	50,50	50,50
2018	3070	450	13002	01	ALTRES RETRIBUCIONS PERSONAL LABORAL	0,00	0,00	0,00	0,00	1,00	1,00
2018	3070	450	150	01	PRODUCTIVITAT	0,00	0,00	0,00	0,00	-39,20	-39,20
2018	3070	450	151	01	GRATIFICACIONS	0,00	0,00	0,00	0,00	50,50	50,50
2018	3070	450	153	01	COMPLEMENTS DE DEDICACIÓ ESPECIAL	0,00	0,00	0,00	0,00	1,00	1,00
2018	3070	450	16000	01	QUOTA SEGURETAT SOCIAL	0,00	0,00	0,00	0,00	5.905,70	5.905,70
2018	3070	450	22502	01	TRIBUTS	2.816,83	0,00	2.816,83	0,00	1.262,73	1.262,73
2018	3070	450	22502	02	TRIBUTS	108,99	3.920,44	4.029,43	0,00	0,00	0,00
2018	3070	450	22603	01	INSERCIÓ D'ANUNCIS OFICIALS	0,00	0,00	0,00	0,00	17.393,60	17.393,60
2018	3070	450	23020	01	DIETES	0,00	0,00	0,00	0,00	100,00	100,00
2018	3070	450	23120	01	DESPLAÇAMENTS	0,00	0,00	0,00	0,00	2.194,80	2.194,80
2018	3070	450	76201	02	SUBVENCIÓ OBRES MUNICIPALS PENTA	0,00	0,00	0,00	10.951,76	0,00	10.951,76
2018	3070	920	22502	01	TAXES PER OBRES IMMOBLES	10.976,41	0,00	10.976,41	0,00	20.571,57	20.571,57
2018	3070	920	22502	02	TAXES PER OBRES IMMOBLES	11.795,27	75,67	11.870,94	0,00	0,00	0,00
2018	4000	920	12000	01	SOUS GRUP A1	0,00	0,00	0,00	0,00	-220,74	-220,74
2018	4000	920	12001	01	SOUS GRUP A2	0,00	0,00	0,00	0,00	1,00	1,00
2018	4000	920	12003	01	SOUS GRUP C1	0,00	0,00	0,00	0,00	1,00	1,00

ROMANENT DE CRÈDIT

						Romanents compromesos			Romanents no compromesos		
Exer.	Org.	Prog.	Econ.	Sp.	Descripció	Incorporables	No Incorp.	TOTAL	Incorporables	No Incorp.	TOTAL
2018	4000	920	12004	01	SOUS GRUP C2	0,00	0,00	0,00	0,00	1,00	1,00
2018	4000	920	12005	01	SOUS GRUP AP	0,00	0,00	0,00	0,00	1,00	1,00
2018	4000	920	12006	01	TRIENNIS FUNCIONARIS	0,00	0,00	0,00	0,00	-85,20	-85,20
2018	4000	920	12009	01	ALTRES RETRIBUCIONS BÀSIQUES	0,00	0,00	0,00	0,00	165,36	165,36
2018	4000	920	12100	01	COMPLEMENT DE DESTÍ	0,00	0,00	0,00	0,00	316,68	316,68
2018	4000	920	12101	01	COMPLEMENT ESPECÍFIC	0,00	0,00	0,00	0,00	693,30	693,30
2018	4000	920	12103	01	ALTRES COMPLEMENTS FUNCIONARIS	0,00	0,00	0,00	0,00	95,76	95,76
2018	4000	920	13000	01	RETRIBUCIONS BÀSIQUES PERSONAL LABOR	0,00	0,00	0,00	0,00	17.497,47	17.497,47
2018	4000	920	13001	01	HORES EXTRAORDINÀRIES PERSONAL LABOR	0,00	0,00	0,00	0,00	50,50	50,50
2018	4000	920	13002	01	ALTRES RETRIBUCIONS PERSONAL LABORAL	0,00	0,00	0,00	0,00	1,00	1,00
2018	4000	920	150	01	PRODUCTIVITAT	0,00	0,00	0,00	0,00	-240,38	-240,38
2018	4000	920	151	01	GRATIFICACIONS	0,00	0,00	0,00	0,00	50,50	50,50
2018	4000	920	153	01	COMPLEMENTS DE DEDICACIÓ ESPECIAL	0,00	0,00	0,00	0,00	1,00	1,00
2018	4000	920	16000	01	QUOTA SEGURETAT SOCIAL	0,00	0,00	0,00	0,00	9.981,22	9.981,22
2018	4000	920	23020	01	DIETES	0,00	0,00	0,00	0,00	103,13	103,13
2018	4000	920	23120	01	DESPLAÇAMENTS	0,00	0,00	0,00	0,00	-157,85	-157,85
2018	4020	920	12000	01	SOUS GRUP A1	0,00	0,00	0,00	0,00	-220,74	-220,74
2018	4020	920	12001	01	SOUS GRUP A2	0,00	0,00	0,00	0,00	-763,44	-763,44
2018	4020	920	12003	01	SOUS GRUP C1	0,00	0,00	0,00	0,00	-378,05	-378,05
2018	4020	920	12004	01	SOUS GRUP C2	0,00	0,00	0,00	0,00	4.120,53	4.120,53
2018	4020	920	12005	01	SOUS GRUP AP	0,00	0,00	0,00	0,00	14.183,63	14.183,63
2018	4020	920	12006	01	TRIENNIS FUNCIONARIS	0,00	0,00	0,00	0,00	4.220,45	4.220,45
2018	4020	920	12009	01	ALTRES RETRIBUCIONS BÀSIQUES	0,00	0,00	0,00	0,00	-7.974,69	-7.974,69
2018	4020	920	12100	01	COMPLEMENT DE DESTÍ	0,00	0,00	0,00	0,00	9.093,96	9.093,96
2018	4020	920	12101	01	COMPLEMENT ESPECÍFIC	0,00	0,00	0,00	0,00	14.287,81	14.287,81
2018	4020	920	12103	01	ALTRES COMPLEMENTS FUNCIONARIS	0,00	0,00	0,00	0,00	4.009,43	4.009,43
2018	4020	920	13000	01	RETRIBUCIONS BÀSIQUES PERSONAL LABOR	0,00	0,00	0,00	0,00	4.268,65	4.268,65
2018	4020	920	13001	01	HORES EXTRAORDINÀRIES PERSONAL LABOR	0,00	0,00	0,00	0,00	6.419,24	6.419,24
2018	4020	920	13002	01	ALTRES RETRIBUCIONS PERSONAL LABORAL	0,00	0,00	0,00	0,00	1,00	1,00
2018	4020	920	150	01	PRODUCTIVITAT	0,00	0,00	0,00	0,00	-805,82	-805,82
2018	4020	920	151	01	GRATIFICACIONS	0,00	0,00	0,00	0,00	11.789,10	11.789,10
2018	4020	920	153	01	COMPLEMENTS DE DEDICACIÓ ESPECIAL	0,00	0,00	0,00	0,00	-102,65	-102,65
2018	4020	920	16000	01	QUOTA SEGURETAT SOCIAL	0,00	0,00	0,00	0,00	1.451,53	1.451,53
2018	4020	920	20200	01	ARRENDAMENTS APARCAMENTS	0,00	0,00	0,00	0,00	-70,00	-70,00
2018	4020	920	20300	01	ARRENDAMENTS MAQUINÀRIA INSTAL·LACIO	1.354,96	10.426,54	11.781,50	0,00	-4.696,68	-4.696,68
2018	4020	920	20400	01	ARRENDAMENT I RÈNTING VEHICLES	35.564,10	36.775,69	72.339,79	0,00	46.604,62	46.604,62

ROMANENT DE CRÈDIT

						Romanents compromesos			Romanents no compromesos		
Exer.	Org.	Prog.	Econ.	Sp.	Descripció	Incorporables	No Incorp.	TOTAL	Incorporables	No Incorp.	TOTAL
2018	4020	920	20400	02	ARRENDAMENT VEHICLES SERVEIS GENERAL	0,00	0,01	0,01	0,00	-7.987,93	-7.987,93
2018	4020	920	20500	01	ARRENDAMENTS MOBILIARI EQUIPS D'OFIC	387,20	39,33	426,53	0,00	1.220,87	1.220,87
2018	4020	920	20801	01	ARRENDAMENTS MÒDULS	0,00	0,00	0,00	0,00	1,00	1,00
2018	4020	920	21200	01	REPARACIONS MANTENIMENT I CONSERVACI	0,00	0,00	0,00	0,00	-42.471,82	-42.471,82
2018	4020	920	21300	01	REPARACIONS MANTENIMENT I CONSERVACI	21.180,92	5.365,40	26.546,32	0,00	64.723,95	64.723,95
2018	4020	920	21300	02	REPARACIÓ I CONSERVACIÓ MAQUINÀRIA	3.455,76	545,53	4.001,29	0,00	0,00	0,00
2018	4020	920	21400	01	REPARACIONS MANTENIMENT I CONSERVACI	0,00	0,00	0,00	0,00	2.584,07	2.584,07
2018	4020	920	21500	01	REPARACIONS MANTENIMENT I CONSERVACI	0,00	0,00	0,00	0,00	12.759,61	12.759,61
2018	4020	920	22000	01	MATERIAL D'OFICINA ORDINARI NO INVEN	3.853,48	0,00	3.853,48	0,00	-1.926,70	-1.926,70
2018	4020	920	22000	02	MATERIAL D'OFICINA ORDINARI NO INVEN	0,00	6.431,50	6.431,50	0,00	0,00	0,00
2018	4020	920	22100	01	ENERGIA ELÈCTRICA	0,00	5,83	5,83	0,00	6.516,23	6.516,23
2018	4020	920	22101	01	AIGUA	0,00	0,00	0,00	0,00	5.186,19	5.186,19
2018	4020	920	22103	01	COMBUSTIBLES I ALTRES	0,00	0,00	0,00	0,00	104.058,27	104.058,27
2018	4020	920	22104	01	VESTUARI SERVEIS GENERALS I PROTOCOL	4.120,65	16.762,18	20.882,83	0,00	-1.346,49	-1.346,49
2018	4020	920	22104	02	VESTUARI SERVEIS GENERALS I PROTOCOL	0,00	210,31	210,31	0,00	0,00	0,00
2018	4020	920	22105	01	PRODUCTES ALIMENTARIS	56,10	1.098,95	1.155,05	0,00	-1.279,20	-1.279,20
2018	4020	920	22106	01	PRODUCTES FARMACÈUTICS I MATERIAL SA	0,00	1.656,72	1.656,72	0,00	-376,54	-376,54
2018	4020	920	22110	01	PRODUCTES DE NETEJA I ACONDICIAMENT	0,00	0,00	0,00	0,00	-751,69	-751,69
2018	4020	920	22111	01	RECANVIS DE MAQUINÀRIA UTILLATGE I E	0,00	0,00	0,00	0,00	-2.966,12	-2.966,12
2018	4020	920	22112	01	MATERIAL ELECTRÒNIC ELÈCTRIC I DE TE	0,00	0,00	0,00	0,00	22.355,40	22.355,40
2018	4020	920	22199	01	EQUIPS DE PROTECCIÓ INDIVIDUAL	13.209,27	0,00	13.209,27	0,00	45.304,36	45.304,36
2018	4020	920	22199	02	EQUIPS DE PROTECCIÓ INDIVIDUAL	0,00	5.566,26	5.566,26	0,00	0,00	0,00
2018	4020	920	22201	01	COMUNICACIONS POSTALS	0,00	0,00	0,00	0,00	20.090,68	20.090,68
2018	4020	920	22300	01	TRANSPORTS	0,00	0,00	0,00	0,00	-1.402,50	-1.402,50
2018	4020	920	22601	01	MATERIAL PROTOCOL·LARI	0,00	0,00	0,00	0,00	163,94	163,94
2018	4020	920	22606	01	ORGANITZACIÓ DE CURSOS	0,00	0,00	0,00	0,00	-2.324,10	-2.324,10
2018	4020	920	22699	01	ALTRES DESPESES DIVERSES	0,00	85,94	85,94	0,00	-6.760,70	-6.760,70
2018	4020	920	22700	01	CONTRACTES DE NETEJA I ACONDICIAMENT	150.915,53	0,00	150.915,53	0,00	49.266,27	49.266,27
2018	4020	920	22700	02	CONTRACTES DE NETEJA	0,00	0,00	0,00	0,00	-3.557,86	-3.557,86
2018	4020	920	22701	01	CONTRACTES DE SEGURETAT	14.874,66	0,04	14.874,70	0,00	-59,68	-59,68
2018	4020	920	22799	01	ALTRES CONTRACTES	46.196,30	0,06	46.196,36	0,00	-60.069,84	-60.069,84
2018	4020	920	22799	02	ALTRES CONTRACTES	3.025,00	328,00	3.353,00	0,00	-0,03	-0,03
2018	4020	920	23020	01	DIETES	0,00	0,00	0,00	0,00	-175,20	-175,20
2018	4020	920	23120	01	DESPLAÇAMENTS	0,00	0,00	0,00	0,00	154,16	154,16
2018	4020	920	62300	01	INVERSIÓ NOVA MAQUINARIA INSTAL·LACI	22.068,17	0,00	22.068,17	0,00	-53.922,90	-53.922,90
2018	4020	920	62300	02	INVERSIÓ NOVA EN MAQUINÀRIA, INSTAL·	0,00	0,00	0,00	0,00	1.031,73	1.031,73
2018	4020	920	62400	01	INVERSIÓ NOVA EN ELEMENTS DE TRANSPO	0,00	0,00	0,00	0,00	1,00	1,00

ROMANENT DE CRÈDIT

						Romanents compromesos			Romanents no compromesos		
Exer.	Org.	Prog.	Econ.	Sp.	Descripció	Incorporables	No Incorp.	TOTAL	Incorporables	No Incorp.	TOTAL
2018	4020	920	62700	01	PROJECTE REFORMA PALAU DE LA DIPUTAC	5.556,11	0,00	5.556,11	269.605,20	1.798,45	271.403,65
2018	4020	920	62700	02	PROJECTE REFORMA PALAU DE LA DIPUTAC	11.954,80	147,20	12.102,00	0,00	25.196,98	25.196,98
2018	4020	920	62701	02	ADEQUACIÓ EDIFICI NOVA SEU BASE I AL	2.453,92	0,00	2.453,92	0,00	0,00	0,00
2018	4020	920	62900	01	ALTRES INVERSIONS NOVES	0,00	0,00	0,00	0,00	40.780,81	40.780,81
2018	4020	920	63200	01	INVERSIÓ REPOSICIÓ EDIFICIS I ALTRES	27.069,08	0,00	27.069,08	1.290,13	-41.177,09	-39.886,96
2018	4020	920	63200	02	INVERSIÓ DE REPOSICIÓ EN EDIFICIS I	1.807,74	0,00	1.807,74	0,00	1.499,89	1.499,89
2018	4020	920	63300	01	INVERSIÓ REPOSICIÓ MAQUINÀRIA INSTAL	0,00	0,00	0,00	0,00	176.005,07	176.005,07
2018	4020	920	63300	02	INVERSIONS EN INSTAL·LACIONS PALAU	3.696,07	3.963,90	7.659,97	0,00	4.289,91	4.289,91
2018	4020	920	63400	01	INVERSIÓ REPOSICIÓ ELEMENTS TRANSPOR	0,00	0,00	0,00	0,00	1,00	1,00
2018	4020	920	63400	02	INVERSIÓ REPOSICIÓ ELEMENTS TRANSPOR	0,00	0,00	0,00	0,00	35.000,00	35.000,00
2018	4020	920	63900	01	ALTRES INVERSIONS DE REPOSICIÓ	0,00	0,00	0,00	0,00	1,00	1,00
2018	4020	920	63900	02	ALTRES INVERSIONS DE REPOSICIÓ	0,00	0,00	0,00	0,00	4.896,54	4.896,54
2018	4020	933	63201	01	OBRES DE MILLORA ANTIGA ESCOLA D'ART	0,00	0,00	0,00	2.080.000,00	0,00	2.080.000,00
2018	4040	453	61000	01	EXPROPIACIONS PER CARRETRES	0,00	0,00	0,00	188.472,89	0,00	188.472,89
2018	4040	453	61000	02	EXPROPIACIONS PER CARRETRES	0,00	0,00	0,00	0,00	21.495,03	21.495,03
2018	4040	920	12000	01	SOUS GRUP A1	0,00	0,00	0,00	0,00	1.213,67	1.213,67
2018	4040	920	12001	01	SOUS GRUP A2	0,00	0,00	0,00	0,00	-7.620,40	-7.620,40
2018	4040	920	12003	01	SOUS GRUP C1	0,00	0,00	0,00	0,00	9.659,26	9.659,26
2018	4040	920	12004	01	SOUS GRUP C2	0,00	0,00	0,00	0,00	5.537,24	5.537,24
2018	4040	920	12005	01	SOUS GRUP AP	0,00	0,00	0,00	0,00	-568,30	-568,30
2018	4040	920	12006	01	TRIENNIS FUNCIONARIS	0,00	0,00	0,00	0,00	345,72	345,72
2018	4040	920	12009	01	ALTRES RETRIBUCIONS BÀSIQUES	0,00	0,00	0,00	0,00	-7.360,99	-7.360,99
2018	4040	920	12100	01	COMPLEMENT DE DESTÍ	0,00	0,00	0,00	0,00	9.208,57	9.208,57
2018	4040	920	12101	01	COMPLEMENT ESPECÍFIC	0,00	0,00	0,00	0,00	13.785,49	13.785,49
2018	4040	920	12103	01	ALTRES COMPLEMENTS FUNCIONARIS	0,00	0,00	0,00	0,00	2.451,16	2.451,16
2018	4040	920	13000	01	RETRIBUCIONS BÀSIQUES PERSONAL LABOR	0,00	0,00	0,00	0,00	-11.789,43	-11.789,43
2018	4040	920	13001	01	HORES EXTRAORDINÀRIES PERSONAL LABOR	0,00	0,00	0,00	0,00	10,10	10,10
2018	4040	920	13002	01	ALTRES RETRIBUCIONS PERSONAL LABORAL	0,00	0,00	0,00	0,00	1,00	1,00
2018	4040	920	150	01	PRODUCTIVITAT	0,00	0,00	0,00	0,00	-9.895,78	-9.895,78
2018	4040	920	151	01	GRATIFICACIONS	0,00	0,00	0,00	0,00	90,90	90,90
2018	4040	920	153	01	COMPLEMENTS DE DEDICACIÓ ESPECIAL	0,00	0,00	0,00	0,00	1,00	1,00
2018	4040	920	16000	01	QUOTA SEGURETAT SOCIAL	0,00	0,00	0,00	0,00	-696,21	-696,21
2018	4040	920	22000	01	MATERIAL D'OFICINA ORDINARI NO INVEN	5.785,30	0,00	5.785,30	0,00	123,72	123,72
2018	4040	920	22000	02	MATERIAL D'OFICINA ORDINARI NO INVEN	0,00	1.383,27	1.383,27	0,00	0,00	0,00
2018	4040	920	22001	01	SUBSCRIPCIONS REVISTES I PUBLICACION	785,20	0,00	785,20	0,00	4.260,12	4.260,12
2018	4040	920	22603	01	INSERCIÓ D'ANUNCIS OFICIALS	0,00	0,00	0,00	0,00	1.109,17	1.109,17

ROMANENT DE CRÈDIT

						Romanents compromesos			Romanents no compromesos		
Exer.	Org.	Prog.	Econ.	Sp.	Descripció	Incorporables	No Incorp.	TOTAL	Incorporables	No Incorp.	TOTAL
2018	4040	920	22699	01	DESPESES ESPECIALS	0,00	0,00	0,00	0,00	410,65	410,65
2018	4040	920	22699	02	DESPESES ESPECIALS	0,00	0,00	0,00	0,00	395,00	395,00
2018	4040	920	23020	01	DIETES	0,00	0,00	0,00	0,00	-36,60	-36,60
2018	4040	920	23120	01	DESPLAÇAMENTS	0,00	0,00	0,00	0,00	28,85	28,85
2018	4040	920	63500	01	INVERSIÓ PER REPOSICIÓ DE MOBILIARI	0,00	0,00	0,00	9.750,33	4.743,20	14.493,53
2018	4040	920	63500	02	INVERSIÓ PER REPOSICIÓ DE MOBILIARI	13.673,16	24,20	13.697,36	0,00	-2.026,11	-2.026,11
2018	4040	920	63900	01	ALTRE MATERIAL INVENTARIABLE	0,00	0,00	0,00	2.614,95	0,00	2.614,95
2018	4040	920	63900	02	ALTRE MATERIAL INVENTARIABLE	0,00	0,01	0,01	0,00	0,00	0,00
2018	4040	922	22699	01	DESPESES ESPECIALS NADAL	64.134,84	0,00	64.134,84	0,00	-4.134,84	-4.134,84
2018	4040	922	22699	02	DESPESES ESPECIALS NADAL	0,00	3.169,59	3.169,59	0,00	0,00	0,00
2018	4150	337	21200	01	MANTENIMENT I CONSERVACIÓ D'EDIFICIS	0,00	0,00	0,00	0,00	320.142,61	320.142,61
2018	4150	337	22706	01	ESTUDIS I TREBALLS TÈCNICS	0,00	0,00	0,00	0,00	3.303,15	3.303,15
2018	4150	337	22706	02	ESTUDIS I TREBALLS SEGONA FASE PLAÇA	5.295,00	0,00	5.295,00	0,00	0,00	0,00
2018	4150	337	62700	01	PROJECTE TARRACO ARENA PLAÇA	53.685,27	0,00	53.685,27	47.611,26	0,00	47.611,26
2018	4150	337	62700	02	PROJECTE TARRACO ARENA PLAÇA	5.300,00	0,00	5.300,00	0,00	220.875,35	220.875,35
2018	5010	912	22601	01	RELACIONS PÚBLIQUES EXTERNES	2.805,00	0,00	2.805,00	213,14	0,00	213,14
2018	5010	920	22601	01	RELACIONS PÚBLIQUES INTERNES	0,00	0,00	0,00	0,00	2.160,78	2.160,78
2018	5010	920	22601	02	RELACIONS PÚBLIQUES INTERNES	0,00	0,00	0,00	0,00	-605,00	-605,00
2018	5010	920	22602	01	DISSENY GRÀFIC I DIFUSIÓ D'ACTES	0,00	0,00	0,00	0,00	15.235,50	15.235,50
2018	5010	920	22602	02	COMUNICACIÓ I IMATGE INSTITUCIONAL	4.192,65	0,00	4.192,65	0,00	0,00	0,00
2018	5010	920	24000	01	EDICIONS I PUBLICACIONS CORPORATIVES	0,00	0,00	0,00	0,00	2.846,33	2.846,33
2018	5010	922	12000	01	SOUS GRUP A1	0,00	0,00	0,00	0,00	458,08	458,08
2018	5010	922	12001	01	SOUS GRUP A2	0,00	0,00	0,00	0,00	-190,86	-190,86
2018	5010	922	12003	01	SOUS GRUP C1	0,00	0,00	0,00	0,00	1.474,76	1.474,76
2018	5010	922	12004	01	SOUS GRUP C2	0,00	0,00	0,00	0,00	449,26	449,26
2018	5010	922	12005	01	SOUS GRUP AP	0,00	0,00	0,00	0,00	-90,81	-90,81
2018	5010	922	12006	01	TRIENNIS FUNCIONARIS	0,00	0,00	0,00	0,00	588,94	588,94
2018	5010	922	12009	01	ALTRES RETRIBUCIONS BÀSIQUES	0,00	0,00	0,00	0,00	-7.520,10	-7.520,10
2018	5010	922	12100	01	COMPLEMENT DE DESTÍ	0,00	0,00	0,00	0,00	1.351,69	1.351,69
2018	5010	922	12101	01	COMPLEMENT ESPECÍFIC	0,00	0,00	0,00	0,00	2.838,34	2.838,34
2018	5010	922	12103	01	ALTRES COMPLEMENTS FUNCIONARIS	0,00	0,00	0,00	0,00	503,90	503,90
2018	5010	922	13000	01	RETRIBUCIONS BÀSIQUES PERSONAL LABOR	0,00	0,00	0,00	0,00	3.814,69	3.814,69
2018	5010	922	13001	01	HORES EXTRAORDINÀRIES PERSONAL LABOR	0,00	0,00	0,00	0,00	860,09	860,09
2018	5010	922	13002	01	ALTRES RETRIBUCIONS PERSONAL LABORAL	0,00	0,00	0,00	0,00	1,00	1,00
2018	5010	922	150	01	PRODUCTIVITAT	0,00	0,00	0,00	0,00	1.031,40	1.031,40
2018	5010	922	151	01	GRATIFICACIONS	0,00	0,00	0,00	0,00	2.131,91	2.131,91
2018	5010	922	153	01	COMPLEMENTS DE DEDICACIÓ ESPECIAL	0,00	0,00	0,00	0,00	333,08	333,08

ROMANENT DE CRÈDIT

						Romanents compromesos			Romanents no compromesos		
Exer.	Org.	Prog.	Econ.	Sp.	Descripció	Incorporables	No Incorp.	TOTAL	Incorporables	No Incorp.	TOTAL
2018	5010	922	16000	01	QUOTA SEGURETAT SOCIAL	0,00	0,00	0,00	0,00	15.804,68	15.804,68
2018	5010	922	22601	01	ACTES DE LA CORPORACIÓ	0,00	0,00	0,00	0,00	2.526,55	2.526,55
2018	5010	922	22799	01	DESPESES ASSISTÈNCIES A FIRES	0,00	0,00	0,00	0,00	4.794,72	4.794,72
2018	5010	922	23020	01	DIETES	0,00	0,00	0,00	0,00	-208,73	-208,73
2018	5010	922	23120	01	DESPLAÇAMENTS	0,00	0,00	0,00	0,00	-896,94	-896,94
2018	5010	922	24000	01	EDICIÓ DE MATERIAL	0,00	0,00	0,00	0,00	6.411,48	6.411,48
2018	5020	4911	12000	01	SOUS GRUP A1	0,00	0,00	0,00	0,00	1,00	1,00
2018	5020	4911	12001	01	SOUS GRUP A2	0,00	0,00	0,00	0,00	1,00	1,00
2018	5020	4911	12003	01	SOUS GRUP C1	0,00	0,00	0,00	0,00	1,00	1,00
2018	5020	4911	12004	01	SOUS GRUP C2	0,00	0,00	0,00	0,00	1,00	1,00
2018	5020	4911	12005	01	SOUS GRUP AP	0,00	0,00	0,00	0,00	1,00	1,00
2018	5020	4911	12006	01	TRIENNIS FUNCIONARIS	0,00	0,00	0,00	0,00	1,00	1,00
2018	5020	4911	12009	01	ALTRES RETRIBUCIONS BÀSIQUES	0,00	0,00	0,00	0,00	1,00	1,00
2018	5020	4911	12100	01	COMPLEMENT DE DESTÍ	0,00	0,00	0,00	0,00	1,00	1,00
2018	5020	4911	12101	01	COMPLEMENT ESPECÍFIC	0,00	0,00	0,00	0,00	1,00	1,00
2018	5020	4911	12103	01	ALTRES COMPLEMENTS FUNCIONARIS	0,00	0,00	0,00	0,00	1,00	1,00
2018	5020	4911	13000	01	RETRIBUCIONS BÀSIQUES PERSONAL LABOR	0,00	0,00	0,00	0,00	12.970,83	12.970,83
2018	5020	4911	13001	01	HORES EXTRAORDINÀRIES PERSONAL LABOR	0,00	0,00	0,00	0,00	1.010,00	1.010,00
2018	5020	4911	13002	01	ALTRES RETRIBUCIONS PERSONAL LABORAL	0,00	0,00	0,00	0,00	1,00	1,00
2018	5020	4911	150	01	PRODUCTIVITAT	0,00	0,00	0,00	0,00	183,58	183,58
2018	5020	4911	151	01	GRATIFICACIONS	0,00	0,00	0,00	0,00	505,00	505,00
2018	5020	4911	153	01	COMPLEMENTS DE DEDICACIÓ ESPECIAL	0,00	0,00	0,00	0,00	1,00	1,00
2018	5020	4911	16000	01	QUOTA SEGURETAT SOCIAL	0,00	0,00	0,00	0,00	1.860,49	1.860,49
2018	5020	4911	22699	01	DESPESES ESPECIALS	0,00	0,00	0,00	0,00	14.000,00	14.000,00
2018	5020	4911	22706	01	ESTUDIS I TREBALLS TÈCNICS	44.889,00	0,00	44.889,00	0,00	62.631,00	62.631,00
2018	5020	4911	22706	02	ESTUDIS I TREBALLS TÈCNICS	38.401,08	0,00	38.401,08	0,00	0,00	0,00
2018	5020	4911	23020	01	DIETES	0,00	0,00	0,00	0,00	100,00	100,00
2018	5020	4911	23120	01	DESPLAÇAMENTS	0,00	0,00	0,00	0,00	1.000,00	1.000,00
2018	5020	4911	46206	01	SN AJUNTAMENT DE TARRAGONA. PREMI NA	1.000,00	0,00	1.000,00	0,00	0,00	0,00
2018	5020	4911	47921	01	SN COSSETÀNIA EDICIONS. PREMI NARRAT	1.900,00	0,00	1.900,00	0,00	0,00	0,00
2018	5020	4911	64101	01	APLICACIONS INFORMÀTIQUES	0,00	0,00	0,00	21.500,00	0,00	21.500,00
2018	5020	4911	64101	02	APLICACIONS INFORMÀTIQUES	2.722,50	0,00	2.722,50	0,00	6.000,00	6.000,00
2018	5020	4912	48196	01	CONVENI AMB COL.LEGI DE PERIODISTES	0,00	0,00	0,00	10.000,00	0,00	10.000,00
2018	5020	4912	48900	01	PROGRAMA CONCESSIÓ AJUTS PREMSA LOCA	39.296,31	0,00	39.296,31	0,00	703,69	703,69
2018	5020	4912	48900	02	PROGRAMA CONCESSIÓ AJUTS PREMSA LOCA	0,00	688,26	688,26	0,00	0,00	0,00
2018	5020	920	22001	01	PREMSA I PUBLICACIONS ESCRITES I DIG	0,00	0,01	0,01	0,00	13.828,43	13.828,43

ROMANENT DE CRÈDIT

						Romanents compromesos			Romanents no compromesos		
Exer.	Org.	Prog.	Econ.	Sp.	Descripció	Incorporables	No Incorp.	TOTAL	Incorporables	No Incorp.	TOTAL
2018	5020	920	22001	02	PREMSA I PUBLICACIONS ESCRITES I DIG	3.045,00	802,09	3.847,09	0,00	0,00	0,00
2018	5020	920	22699	01	DESPESES ESPECIALS	0,00	0,00	0,00	0,00	14.146,98	14.146,98
2018	5020	920	24000	01	EDICIONS I PUBLICACIONS CORPORATIVES	0,00	0,00	0,00	0,00	25.000,00	25.000,00
2018	5020	922	12000	01	SOUS GRUP A1	0,00	0,00	0,00	0,00	-35,06	-35,06
2018	5020	922	12001	01	SOUS GRUP A2	0,00	0,00	0,00	0,00	1,00	1,00
2018	5020	922	12003	01	SOUS GRUP C1	0,00	0,00	0,00	0,00	786,21	786,21
2018	5020	922	12004	01	SOUS GRUP C2	0,00	0,00	0,00	0,00	-119,22	-119,22
2018	5020	922	12005	01	SOUS GRUP AP	0,00	0,00	0,00	0,00	1,00	1,00
2018	5020	922	12006	01	TRIENNIS FUNCIONARIS	0,00	0,00	0,00	0,00	-390,80	-390,80
2018	5020	922	12009	01	ALTRES RETRIBUCIONS BÀSIQUES	0,00	0,00	0,00	0,00	-667,75	-667,75
2018	5020	922	12100	01	COMPLEMENT DE DESTÍ	0,00	0,00	0,00	0,00	324,29	324,29
2018	5020	922	12101	01	COMPLEMENT ESPECÍFIC	0,00	0,00	0,00	0,00	495,85	495,85
2018	5020	922	12103	01	ALTRES COMPLEMENTS FUNCIONARIS	0,00	0,00	0,00	0,00	98,66	98,66
2018	5020	922	13000	01	RETRIBUCIONS BÀSIQUES PERSONAL LABOR	0,00	0,00	0,00	0,00	56.651,48	56.651,48
2018	5020	922	13001	01	HORES EXTRAORDINÀRIES PERSONAL LABOR	0,00	0,00	0,00	0,00	-936,80	-936,80
2018	5020	922	13002	01	ALTRES RETRIBUCIONS PERSONAL LABORAL	0,00	0,00	0,00	0,00	1,00	1,00
2018	5020	922	150	01	PRODUCTIVITAT	0,00	0,00	0,00	0,00	3.083,90	3.083,90
2018	5020	922	151	01	GRATIFICACIONS	0,00	0,00	0,00	0,00	505,00	505,00
2018	5020	922	153	01	COMPLEMENTS DE DEDICACIÓ ESPECIAL	0,00	0,00	0,00	0,00	-839,00	-839,00
2018	5020	922	16000	01	QUOTA SEGURETAT SOCIAL	0,00	0,00	0,00	0,00	20.663,89	20.663,89
2018	5020	922	22001	01	DOSSIER DIGITAL DE PREMSA I HEMEROTE	3.714,04	0,00	3.714,04	0,00	18.285,96	18.285,96
2018	5020	922	22001	02	DOSSIER DIGITAL DE PREMSA I HEMEROTE	4.477,00	0,00	4.477,00	0,00	0,00	0,00
2018	5020	922	22602	01	PUBLICITAT I PROMOCIÓ	98.562,39	0,00	98.562,39	0,00	157.606,05	157.606,05
2018	5020	922	22602	02	PUBLICITAT I PROPAGANDA	3.748,42	0,00	3.748,42	0,00	57.326,41	57.326,41
2018	5020	922	22706	01	ESTUDIS I TREBALLS TÈCNICS	11.495,00	0,00	11.495,00	0,00	8.505,00	8.505,00
2018	5020	922	23020	01	DIETES	0,00	0,00	0,00	0,00	-94,08	-94,08
2018	5020	922	23120	01	DESPLAÇAMENTS	0,00	0,00	0,00	0,00	-137,48	-137,48
2018	5020	922	24000	01	CREACIONS AUDIOVISUALS	0,00	0,00	0,00	0,00	46.708,57	46.708,57
2018	5030	922	11000	01	RETRIBUCIONS PERSONAL EVENTUAL	0,00	0,00	0,00	0,00	-1.614,44	-1.614,44
2018	5030	922	12000	01	SOUS GRUP A1	0,00	0,00	0,00	0,00	1,00	1,00
2018	5030	922	12001	01	SOUS GRUP A2	0,00	0,00	0,00	0,00	802,13	802,13
2018	5030	922	12003	01	SOUS GRUP C1	0,00	0,00	0,00	0,00	-11,02	-11,02
2018	5030	922	12004	01	SOUS GRUP C2	0,00	0,00	0,00	0,00	1.465,36	1.465,36
2018	5030	922	12005	01	SOUS GRUP AP	0,00	0,00	0,00	0,00	1,00	1,00
2018	5030	922	12006	01	TRIENNIS FUNCIONARIS	0,00	0,00	0,00	0,00	294,90	294,90
2018	5030	922	12009	01	ALTRES RETRIBUCIONS BÀSIQUES	0,00	0,00	0,00	0,00	-1.626,71	-1.626,71
2018	5030	922	12100	01	COMPLEMENT DE DESTÍ	0,00	0,00	0,00	0,00	672,18	672,18

ROMANENT DE CRÈDIT

						Romanents compromesos			Romanents no compromesos		
Exer.	Org.	Prog.	Econ.	Sp.	Descripció	Incorporables	No Incorp.	TOTAL	Incorporables	No Incorp.	TOTAL
2018	5030	922	12101	01	COMPLEMENT ESPECÍFIC	0,00	0,00	0,00	0,00	900,29	900,29
2018	5030	922	12103	01	ALTRES COMPLEMENTS FUNCIONARIS	0,00	0,00	0,00	0,00	229,07	229,07
2018	5030	922	13000	01	RETRIBUCIONS BÀSIQUES PERSONAL LABOR	0,00	0,00	0,00	0,00	1,00	1,00
2018	5030	922	13001	01	HORES EXTRAORDINÀRIES PERSONAL LABOR	0,00	0,00	0,00	0,00	101,00	101,00
2018	5030	922	13002	01	ALTRES RETRIBUCIONS PERSONAL LABORAL	0,00	0,00	0,00	0,00	1,00	1,00
2018	5030	922	150	01	PRODUCTIVITAT	0,00	0,00	0,00	0,00	116,23	116,23
2018	5030	922	151	01	GRATIFICACIONS	0,00	0,00	0,00	0,00	101,00	101,00
2018	5030	922	153	01	COMPLEMENTS DE DEDICACIÓ ESPECIAL	0,00	0,00	0,00	0,00	1,00	1,00
2018	5030	922	16000	01	QUOTA SEGURETAT SOCIAL	0,00	0,00	0,00	0,00	2.480,95	2.480,95
2018	5030	922	22706	01	CONTRACTES SERVEIS PROFESIONALS	11.130,79	0,00	11.130,79	0,00	84.965,38	84.965,38
2018	5030	922	23020	01	DIETES	0,00	0,00	0,00	0,00	250,00	250,00
2018	5030	922	23120	01	DESPLAÇAMENTS	0,00	0,00	0,00	0,00	250,00	250,00
2018	5031	922	12000	01	SOUS GRUP A1	0,00	0,00	0,00	0,00	1,00	1,00
2018	5031	922	12001	01	SOUS GRUP A2	0,00	0,00	0,00	0,00	-190,86	-190,86
2018	5031	922	12003	01	SOUS GRUP C1	0,00	0,00	0,00	0,00	13.577,94	13.577,94
2018	5031	922	12004	01	SOUS GRUP C2	0,00	0,00	0,00	0,00	-60,05	-60,05
2018	5031	922	12005	01	SOUS GRUP AP	0,00	0,00	0,00	0,00	1,00	1,00
2018	5031	922	12006	01	TRIENNIS FUNCIONARIS	0,00	0,00	0,00	0,00	326,16	326,16
2018	5031	922	12009	01	ALTRES RETRIBUCIONS BÀSIQUES	0,00	0,00	0,00	0,00	1.772,69	1.772,69
2018	5031	922	12100	01	COMPLEMENT DE DESTÍ	0,00	0,00	0,00	0,00	7.298,12	7.298,12
2018	5031	922	12101	01	COMPLEMENT ESPECÍFIC	0,00	0,00	0,00	0,00	11.640,95	11.640,95
2018	5031	922	12103	01	ALTRES COMPLEMENTS FUNCIONARIS	0,00	0,00	0,00	0,00	2.393,69	2.393,69
2018	5031	922	13000	01	RETRIBUCIONS BÀSIQUES PERSONAL LABOR	0,00	0,00	0,00	0,00	1,00	1,00
2018	5031	922	13001	01	HORES EXTRAORDINÀRIES PERSONAL LABOR	0,00	0,00	0,00	0,00	50,50	50,50
2018	5031	922	13002	01	ALTRES RETRIBUCIONS PERSONAL LABORAL	0,00	0,00	0,00	0,00	1,00	1,00
2018	5031	922	150	01	PRODUCTIVITAT	0,00	0,00	0,00	0,00	-2.064,20	-2.064,20
2018	5031	922	151	01	GRATIFICACIONS	0,00	0,00	0,00	0,00	50,50	50,50
2018	5031	922	153	01	COMPLEMENTS DE DEDICACIÓ ESPECIAL	0,00	0,00	0,00	0,00	1,00	1,00
2018	5031	922	16000	01	QUOTA SEGURETAT SOCIAL	0,00	0,00	0,00	0,00	10.448,91	10.448,91
2018	5031	922	23020	01	DIETES	0,00	0,00	0,00	0,00	200,00	200,00
2018	5031	922	23120	01	DESPLAÇAMENTS	0,00	0,00	0,00	0,00	172,00	172,00
2018	5050	311	45107	01	SN FURV. FORMACIÓ D'ESPECIALISTES SA	100.000,00	0,00	100.000,00	0,00	0,00	0,00
2018	5050	326	45100	01	SN UNIVERSITAT ROVIRA I VIRGILI. CÀT	20.000,00	0,00	20.000,00	0,00	0,00	0,00
2018	5050	326	45100	02	SN UNIVERSITAT ROVIRA I VIRGILI. CÀT	0,00	0,00	0,00	0,00	180,70	180,70
2018	5050	326	45101	01	SN URV. CÀTEDRA CONEIXEMENT CAT.SUD	40.000,00	0,00	40.000,00	0,00	0,00	0,00
2018	5050	326	45101	02	SN URV. CÀTEDRA CONEIXEMENT CAT.SUD	60.000,00	0,00	60.000,00	0,00	0,00	0,00

ROMANENT DE CRÈDIT

						Romanents compromesos			Romanents no compromesos		
Exer.	Org.	Prog.	Econ.	Sp.	Descripció	Incorporables	No Incorp.	TOTAL	Incorporables	No Incorp.	TOTAL
2018	5050	414	46705	01	SN CONVENI LEADER CONSORCI DEL CAMP	64.800,00	0,00	64.800,00	0,00	0,00	0,00
2018	5050	414	46706	01	SN CONVENI LEADER CONSORCI BAIX EBRE	18.600,00	0,00	18.600,00	0,00	0,00	0,00
2018	5050	414	46707	01	SN CONVENI LEADER CONSORCI INTERCOMA	18.600,00	0,00	18.600,00	0,00	0,00	0,00
2018	5050	432	45100	01	SN UNIVERSITAT ROVIRA I VIRGILI. FOM	0,00	0,00	0,00	0,00	111.000,00	111.000,00
2018	5050	432	46200	01	FOMENT PROJECTES PECT DEL TERRITORI	0,00	0,00	0,00	0,00	1.000,00	1.000,00
2018	5050	439	12000	01	SOUS GRUP A1	0,00	0,00	0,00	0,00	1.357,66	1.357,66
2018	5050	439	12001	01	SOUS GRUP A2	0,00	0,00	0,00	0,00	-190,86	-190,86
2018	5050	439	12003	01	SOUS GRUP C1	0,00	0,00	0,00	0,00	89,14	89,14
2018	5050	439	12004	01	SOUS GRUP C2	0,00	0,00	0,00	0,00	-2.413,68	-2.413,68
2018	5050	439	12005	01	SOUS GRUP AP	0,00	0,00	0,00	0,00	1,00	1,00
2018	5050	439	12006	01	TRIENNIS FUNCIONARIS	0,00	0,00	0,00	0,00	-14,04	-14,04
2018	5050	439	12009	01	ALTRES RETRIBUCIONS BÀSIQUES	0,00	0,00	0,00	0,00	698,66	698,66
2018	5050	439	12100	01	COMPLEMENT DE DESTÍ	0,00	0,00	0,00	0,00	916,41	916,41
2018	5050	439	12101	01	COMPLEMENT ESPECÍFIC	0,00	0,00	0,00	0,00	2.757,76	2.757,76
2018	5050	439	12103	01	ALTRES COMPLEMENTS FUNCIONARIS	0,00	0,00	0,00	0,00	401,48	401,48
2018	5050	439	13000	01	RETRIBUCIONS BÀSIQUES PERSONAL LABOR	0,00	0,00	0,00	0,00	10.030,06	10.030,06
2018	5050	439	13001	01	HORES EXTRAORDINÀRIES PERSONAL LABOR	0,00	0,00	0,00	0,00	-18,50	-18,50
2018	5050	439	13002	01	ALTRES RETRIBUCIONS PERSONAL LABORAL	0,00	0,00	0,00	0,00	1,00	1,00
2018	5050	439	150	01	PRODUCTIVITAT	0,00	0,00	0,00	0,00	2.256,75	2.256,75
2018	5050	439	151	01	GRATIFICACIONS	0,00	0,00	0,00	0,00	-34,56	-34,56
2018	5050	439	153	01	COMPLEMENTS DE DEDICACIÓ ESPECIAL	0,00	0,00	0,00	0,00	1,00	1,00
2018	5050	439	16000	01	QUOTA SEGURETAT SOCIAL	0,00	0,00	0,00	0,00	9.410,82	9.410,82
2018	5050	439	22602	01	ORGANITZACIÓ D'ACTES PROMOCIONALS	0,00	0,00	0,00	0,00	3.000,00	3.000,00
2018	5050	439	22699	01	ALTRES DESPESES DIVERSES	0,00	0,00	0,00	3.486,60	1.015,22	4.501,82
2018	5050	439	22699	02	ALTRES DESPESES DIVERSES	0,00	0,00	0,00	2.500,00	-104,49	2.395,51
2018	5050	439	22706	01	ESTUDIS I TREBALLS TÈCNICS	0,00	0,00	0,00	141.843,00	128.331,26	270.174,26
2018	5050	439	22706	02	ESTUDIS I TREBALLS TÈCNICS	0,00	0,00	0,00	86.198,50	0,00	86.198,50
2018	5050	439	23020	01	DIETES	0,00	0,00	0,00	0,00	9.364,86	9.364,86
2018	5050	439	23120	01	DESPLAÇAMENTS	0,00	0,00	0,00	0,00	10.190,11	10.190,11
2018	5050	439	46705	02	SN LEADER CONSORCI DEL CAMP, CONCA,	0,00	0,00	0,00	0,00	12.378,39	12.378,39
2018	5050	439	46706	02	SN LEADER CONSORCI BAIX EBRE I MONTS	0,00	0,00	0,00	0,00	960,81	960,81
2018	5050	439	46707	02	SN LEADER CONSORCI INTERCOMARCAL D'I	0,00	0,00	0,00	0,00	15.854,07	15.854,07
2018	5050	439	47000	01	PROGRAMA ACCIONS DE SUPORT A LA INTE	0,00	0,00	0,00	0,00	24.000,00	24.000,00
2018	5050	439	48178	01	SN FUNDACIÓ TARRAGONA SMART MEDITERR	10.000,00	0,00	10.000,00	0,00	0,00	0,00
2018	5050	439	48178	02	SN FUNDACIÓ TARRAGONA SMART MEDITERR	0,00	0,00	0,00	0,00	1.382,50	1.382,50
2018	5050	439	62500	01	ADQUISICIÓ DE MOBILIARI	0,00	0,00	0,00	5.096,67	0,00	5.096,67
2018	5050	439	62500	02	ADQUISICIÓ DE MOBILIARI	0,00	0,00	0,00	7.000,00	0,00	7.000,00

ROMANENT DE CRÈDIT

						Romanents compromesos			Romanents no compromesos		
Exer.	Org.	Prog.	Econ.	Sp.	Descripció	Incorporables	No Incorp.	TOTAL	Incorporables	No Incorp.	TOTAL
2018	5050	439	62600	02	ADQUISICIÓ D'EQUIPAMENT INFORMÀTIC	0,00	0,00	0,00	2.324,20	-39,07	2.285,13
2018	5050	440	48174	01	SN FERRMED. SUPORT CORREDOR MEDITERR	10.000,00	0,00	10.000,00	0,00	0,00	0,00
2018	5050	450	48941	01	SN INSTITUT IGNASI VILLALONGA D'ECON	22.000,00	0,00	22.000,00	0,00	0,00	0,00
2018	5050	462	45101	01	CONVENI URV MARC	410.700,00	0,00	410.700,00	0,00	14.300,00	14.300,00
2018	5050	462	45101	02	CONVENI URV MARC	12.000,00	0,00	12.000,00	0,00	7.834,25	7.834,25
2018	6011	334	46700	01	APORTACIÓ TEATRE FORTUNY	8.500,00	0,00	8.500,00	0,00	0,00	0,00
2018	6011	336	45390	01	APORTACIÓ AL PATRONAT MUNTANYA DE MO	0,00	0,00	0,00	0,00	70.000,00	70.000,00
2018	6011	439	48900	01	APORTACIÓ ARC LLATÍ	0,00	0,00	0,00	0,00	5.500,00	5.500,00
2018	6011	440	48900	01	APORTACIÓ APPORTT	0,00	0,00	0,00	0,00	106,00	106,00
2018	6011	463	48901	01	APORTACIÓ A LA FUNDACIÓ OBSERVATORI	17.500,00	0,00	17.500,00	0,00	0,00	0,00
2018	6011	920	12000	01	SOUS GRUP A1	0,00	0,00	0,00	0,00	1.471,88	1.471,88
2018	6011	920	12001	01	SOUS GRUP A2	0,00	0,00	0,00	0,00	-572,58	-572,58
2018	6011	920	12003	01	SOUS GRUP C1	0,00	0,00	0,00	0,00	2.203,51	2.203,51
2018	6011	920	12004	01	SOUS GRUP C2	0,00	0,00	0,00	0,00	6.897,79	6.897,79
2018	6011	920	12005	01	SOUS GRUP AP	0,00	0,00	0,00	0,00	1,00	1,00
2018	6011	920	12006	01	TRIENNIS FUNCIONARIS	0,00	0,00	0,00	0,00	1.979,28	1.979,28
2018	6011	920	12009	01	ALTRES RETRIBUCIONS BÀSIQUES	0,00	0,00	0,00	0,00	-20.697,32	-20.697,32
2018	6011	920	12100	01	COMPLEMENT DE DESTÍ	0,00	0,00	0,00	0,00	8.764,20	8.764,20
2018	6011	920	12101	01	COMPLEMENT ESPECÍFIC	0,00	0,00	0,00	0,00	13.815,31	13.815,31
2018	6011	920	12103	01	ALTRES COMPLEMENTS FUNCIONARIS	0,00	0,00	0,00	0,00	3.102,36	3.102,36
2018	6011	920	13000	01	RETRIBUCIONS BÀSIQUES PERSONAL LABOR	0,00	0,00	0,00	0,00	584,87	584,87
2018	6011	920	13001	01	HORES EXTRAORDINÀRIES PERSONAL LABOR	0,00	0,00	0,00	0,00	14,43	14,43
2018	6011	920	13002	01	ALTRES RETRIBUCIONS PERSONAL LABORAL	0,00	0,00	0,00	0,00	1,00	1,00
2018	6011	920	150	01	PRODUCTIVITAT	0,00	0,00	0,00	0,00	-1.804,63	-1.804,63
2018	6011	920	151	01	GRATIFICACIONS	0,00	0,00	0,00	0,00	86,57	86,57
2018	6011	920	153	01	COMPLEMENTS DE DEDICACIÓ ESPECIAL	0,00	0,00	0,00	0,00	1,00	1,00
2018	6011	920	16000	01	QUOTA SEGURETAT SOCIAL	0,00	0,00	0,00	0,00	21.498,70	21.498,70
2018	6011	920	22603	01	INSERCIÓ D'ANUNCIS OFICIALS	0,00	0,00	0,00	0,00	805,60	805,60
2018	6011	920	22706	01	ESTUDIS I TREBALLS TÈCNICS	0,00	0,00	0,00	0,00	80.000,00	80.000,00
2018	6011	920	23020	01	DIETES	0,00	0,00	0,00	0,00	-5,70	-5,70
2018	6011	920	23120	01	DESPLAÇAMENTS	0,00	0,00	0,00	0,00	195,99	195,99
2018	6012	171	61001	01	ADQUISICIÓ FINQUES ALBERADA DE SANTE	0,00	0,00	0,00	44.000,00	0,00	44.000,00
2018	6012	912	16205	01	ASSEGURANÇA VIDA I ACCIDENTS MEMBRES	0,00	0,00	0,00	0,00	2.149,08	2.149,08
2018	6012	920	22400	01	ASSEGURANCES VEHICLES PARC MÒBIL	0,00	0,00	0,00	0,00	4.649,17	4.649,17
2018	6012	920	22401	01	ASSEGURANCES RESPONSABILITAT CIVIL	0,00	0,00	0,00	0,00	6.092,76	6.092,76
2018	6012	920	22402	01	ASSEGURANÇA RESPONSABILITAT AUTORITA	0,00	0,00	0,00	0,00	1.334,45	1.334,45

ROMANENT DE CRÈDIT

						Romanents compromesos			Romanents no compromesos		
Exer.	Org.	Prog.	Econ.	Sp.	Descripció	Incorporables	No Incorp.	TOTAL	Incorporables	No Incorp.	TOTAL
2018	6012	920	22502	01	IMPOST CIRCULACIÓ VEHICLES PARC MÒBI	0,00	0,00	0,00	0,00	936,62	936,62
2018	6012	922	22402	01	ASSEGURANCES PERSONAL ACOLLIT A CENT	0,00	0,00	0,00	0,00	3.500,00	3.500,00
2018	6012	933	12000	01	SOUS GRUP A1	0,00	0,00	0,00	0,00	-220,74	-220,74
2018	6012	933	12001	01	SOUS GRUP A2	0,00	0,00	0,00	0,00	-8.633,42	-8.633,42
2018	6012	933	12003	01	SOUS GRUP C1	0,00	0,00	0,00	0,00	8.202,22	8.202,22
2018	6012	933	12004	01	SOUS GRUP C2	0,00	0,00	0,00	0,00	1.042,22	1.042,22
2018	6012	933	12005	01	SOUS GRUP AP	0,00	0,00	0,00	0,00	1,00	1,00
2018	6012	933	12006	01	TRIENNIS FUNCIONARIS	0,00	0,00	0,00	0,00	-373,49	-373,49
2018	6012	933	12009	01	ALTRES RETRIBUCIONS BÀSIQUES	0,00	0,00	0,00	0,00	1.382,18	1.382,18
2018	6012	933	12100	01	COMPLEMENT DE DESTÍ	0,00	0,00	0,00	0,00	1.100,51	1.100,51
2018	6012	933	12101	01	COMPLEMENT ESPECÍFIC	0,00	0,00	0,00	0,00	3.523,72	3.523,72
2018	6012	933	12103	01	ALTRES COMPLEMENTS FUNCIONARIS	0,00	0,00	0,00	0,00	765,40	765,40
2018	6012	933	13000	01	RETRIBUCIONS BÀSIQUES PERSONAL LABOR	0,00	0,00	0,00	0,00	-1.187,03	-1.187,03
2018	6012	933	13001	01	HORES EXTRAORDINÀRIES PERSONAL LABOR	0,00	0,00	0,00	0,00	30,30	30,30
2018	6012	933	13002	01	ALTRES RETRIBUCIONS PERSONAL LABORAL	0,00	0,00	0,00	0,00	1,00	1,00
2018	6012	933	150	01	PRODUCTIVITAT	0,00	0,00	0,00	0,00	1.311,31	1.311,31
2018	6012	933	151	01	GRATIFICACIONS	0,00	0,00	0,00	0,00	121,20	121,20
2018	6012	933	153	01	COMPLEMENTS DE DEDICACIÓ ESPECIAL	0,00	0,00	0,00	0,00	1,00	1,00
2018	6012	933	16000	01	QUOTA SEGURETAT SOCIAL	0,00	0,00	0,00	0,00	7.589,81	7.589,81
2018	6012	933	20200	01	LLOGUER EDIFICIS I ALTRES CONSTRUCCI	2.826,83	0,00	2.826,83	0,00	18.636,58	18.636,58
2018	6012	933	22400	01	ASSEGURANCES IMMOBLES	0,00	0,00	0,00	0,00	14.662,21	14.662,21
2018	6012	933	22502	01	TRIBUTS	0,00	0,00	0,00	0,00	9.437,92	9.437,92
2018	6012	933	22699	01	ALTRES DESPESES IMMOBLES	0,00	0,00	0,00	0,00	-11.160,70	-11.160,70
2018	6012	933	22704	01	PROTECCIO I DEFENSA DELS BÉNS	0,00	0,00	0,00	0,00	1.500,65	1.500,65
2018	6012	933	22706	01	ESTUDIS I TREBALLS TÈCNICS	0,00	0,00	0,00	0,00	15.000,00	15.000,00
2018	6012	933	22706	02	REDACCIÓ PROJECTE SABINOSA	57.475,00	0,00	57.475,00	0,00	0,00	0,00
2018	6012	933	23020	01	DIETES	0,00	0,00	0,00	0,00	100,00	100,00
2018	6012	933	23120	01	DESPLAÇAMENTS	0,00	0,00	0,00	0,00	358,09	358,09
2018	6012	933	62200	01	ADQUISICIÓ D'IMMOBLES DE SERVEIS	0,00	0,00	0,00	0,00	70.000,00	70.000,00
2018	6012	933	63900	01	REPOSICIÓ MATERIAL INVENTARIABLE	0,00	0,00	0,00	0,00	11.751,26	11.751,26
2018	6012	933	64100	01	APLICACIONS INFORMÀTIQUES	0,00	0,00	0,00	240.861,00	0,60	240.861,60
2018	6013	920	12000	01	SOUS GRUP A1	0,00	0,00	0,00	0,00	1.827,68	1.827,68
2018	6013	920	12001	01	SOUS GRUP A2	0,00	0,00	0,00	0,00	1,00	1,00
2018	6013	920	12003	01	SOUS GRUP C1	0,00	0,00	0,00	0,00	-143,28	-143,28
2018	6013	920	12004	01	SOUS GRUP C2	0,00	0,00	0,00	0,00	-119,22	-119,22
2018	6013	920	12005	01	SOUS GRUP AP	0,00	0,00	0,00	0,00	1,00	1,00
2018	6013	920	12006	01	TRIENNIS FUNCIONARIS	0,00	0,00	0,00	0,00	560,15	560,15

ROMANENT DE CRÈDIT

						Romanents compromesos			Romanents no compromesos		
Exer.	Org.	Prog.	Econ.	Sp.	Descripció	Incorporables	No Incorp.	TOTAL	Incorporables	No Incorp.	TOTAL
2018	6013	920	12009	01	ALTRES RETRIBUCIONS BÀSIQUES	0,00	0,00	0,00	0,00	-5.342,28	-5.342,28
2018	6013	920	12100	01	COMPLEMENT DE DESTÍ	0,00	0,00	0,00	0,00	5.434,04	5.434,04
2018	6013	920	12101	01	COMPLEMENT ESPECÍFIC	0,00	0,00	0,00	0,00	9.326,05	9.326,05
2018	6013	920	12103	01	ALTRES COMPLEMENTS FUNCIONARIS	0,00	0,00	0,00	0,00	2.154,95	2.154,95
2018	6013	920	13000	01	RETRIBUCIONS BÀSIQUES PERSONAL LABOR	0,00	0,00	0,00	0,00	1,00	1,00
2018	6013	920	13001	01	HORES EXTRAORDINÀRIES PERSONAL LABOR	0,00	0,00	0,00	0,00	44,89	44,89
2018	6013	920	13002	01	ALTRES RETRIBUCIONS PERSONAL LABORAL	0,00	0,00	0,00	0,00	1,00	1,00
2018	6013	920	150	01	PRODUCTIVITAT	0,00	0,00	0,00	0,00	-602,94	-602,94
2018	6013	920	151	01	GRATIFICACIONS	0,00	0,00	0,00	0,00	359,11	359,11
2018	6013	920	153	01	COMPLEMENTS DE DEDICACIÓ ESPECIAL	0,00	0,00	0,00	0,00	1,00	1,00
2018	6013	920	16000	01	QUOTA SEGURETAT SOCIAL	0,00	0,00	0,00	0,00	7.420,55	7.420,55
2018	6013	920	22604	01	DESPESES JUDICIALS	0,00	0,00	0,00	0,00	26.053,69	26.053,69
2018	6013	920	22706	01	ESTUDIS I TREBALLS TÈCNICS	0,00	0,00	0,00	0,00	20.000,00	20.000,00
2018	6013	920	22799	01	CONTRACTES D'ASSISTÈNCIA JURÍDICA	0,00	0,00	0,00	0,00	14.338,41	14.338,41
2018	6013	920	23020	01	DIETES	0,00	0,00	0,00	0,00	-50,64	-50,64
2018	6013	920	23120	01	DESPLAÇAMENTS	0,00	0,00	0,00	0,00	-1.334,81	-1.334,81
2018	6013	920	23300	01	INDEMNITZACIONS PER RESPONSABILITAT	0,00	0,00	0,00	0,00	4.800,00	4.800,00
2018	6013	920	64100	01	APLICACIONS INFORMÀTIQUES	0,00	0,00	0,00	20.000,00	0,00	20.000,00
2018	6013	920	64100	02	APLICACIONS INFORMÀTIQUES	0,00	0,00	0,00	0,00	6.000,00	6.000,00
2018	6015	920	12000	01	SOUS GRUP A1	0,00	0,00	0,00	0,00	-220,74	-220,74
2018	6015	920	12001	01	SOUS GRUP A2	0,00	0,00	0,00	0,00	-190,86	-190,86
2018	6015	920	12003	01	SOUS GRUP C1	0,00	0,00	0,00	0,00	-8.342,71	-8.342,71
2018	6015	920	12004	01	SOUS GRUP C2	0,00	0,00	0,00	0,00	2.619,99	2.619,99
2018	6015	920	12005	01	SOUS GRUP AP	0,00	0,00	0,00	0,00	1,00	1,00
2018	6015	920	12006	01	TRIENNIS FUNCIONARIS	0,00	0,00	0,00	0,00	-2.391,13	-2.391,13
2018	6015	920	12009	01	ALTRES RETRIBUCIONS BÀSIQUES	0,00	0,00	0,00	0,00	-1.542,47	-1.542,47
2018	6015	920	12100	01	COMPLEMENT DE DESTÍ	0,00	0,00	0,00	0,00	1.746,13	1.746,13
2018	6015	920	12101	01	COMPLEMENT ESPECÍFIC	0,00	0,00	0,00	0,00	2.644,25	2.644,25
2018	6015	920	12103	01	ALTRES COMPLEMENTS FUNCIONARIS	0,00	0,00	0,00	0,00	214,16	214,16
2018	6015	920	13000	01	RETRIBUCIONS BÀSIQUES PERSONAL LABOR	0,00	0,00	0,00	0,00	-4.329,83	-4.329,83
2018	6015	920	13001	01	HORES EXTRAORDINÀRIES PERSONAL LABOR	0,00	0,00	0,00	0,00	50,50	50,50
2018	6015	920	13002	01	ALTRES RETRIBUCIONS PERSONAL LABORAL	0,00	0,00	0,00	0,00	1,00	1,00
2018	6015	920	150	01	PRODUCTIVITAT	0,00	0,00	0,00	0,00	-7.530,60	-7.530,60
2018	6015	920	151	01	GRATIFICACIONS	0,00	0,00	0,00	0,00	50,50	50,50
2018	6015	920	153	01	COMPLEMENTS DE DEDICACIÓ ESPECIAL	0,00	0,00	0,00	0,00	1,00	1,00
2018	6015	920	16000	01	QUOTA SEGURETAT SOCIAL	0,00	0,00	0,00	0,00	1.166,42	1.166,42

ROMANENT DE CRÈDIT

						Romanents compromesos			Romanents no compromesos		
Exer.	Org.	Prog.	Econ.	Sp.	Descripció	Incorporables	No Incorp.	TOTAL	Incorporables	No Incorp.	TOTAL
2018	6015	920	23020	01	DIETES	0,00	0,00	0,00	0,00	62,60	62,60
2018	6015	920	23120	01	DESPLAÇAMENTS	0,00	0,00	0,00	0,00	2.290,43	2.290,43
2018	6015	922	22706	01	ESTUDIS I TREBALLS TÈCNICS	5.405,96	0,00	5.405,96	0,00	30.752,68	30.752,68
2018	6020	011	310	01	INTERESSOS OPERACIONS DE CRÈDIT	0,00	0,00	0,00	0,00	339.327,24	339.327,24
2018	6020	011	9130	01	AMORTITZACIONS OPERACIONS DE CRÈDIT	0,00	0,00	0,00	0,00	286.054,86	286.054,86
2018	6020	336	21200	01	CONSERVACIÓ CASTELL D'ESCORNALBOU	1.996,50	0,00	1.996,50	0,00	11.380,34	11.380,34
2018	6020	432	41001	01	APORTACIÓ O.A. PATRONAT DE TURISME	0,00	0,00	0,00	0,00	861.400,00	861.400,00
2018	6020	929	50000	01	FONS DE CONTINGÈNCIA	0,00	0,00	0,00	0,00	1.360.000,00	1.360.000,00
2018	6020	929	50001	01	FONS DE CONTINGÈNCIA INCREMENT RETRI	0,00	0,00	0,00	0,00	5.098,23	5.098,23
2018	6020	931	12000	01	SOUS GRUP A1	0,00	0,00	0,00	0,00	513,03	513,03
2018	6020	931	12001	01	SOUS GRUP A2	0,00	0,00	0,00	0,00	4.078,66	4.078,66
2018	6020	931	12003	01	SOUS GRUP C1	0,00	0,00	0,00	0,00	9.046,29	9.046,29
2018	6020	931	12004	01	SOUS GRUP C2	0,00	0,00	0,00	0,00	16.481,79	16.481,79
2018	6020	931	12005	01	SOUS GRUP AP	0,00	0,00	0,00	0,00	1,00	1,00
2018	6020	931	12006	01	TRIENNIS FUNCIONARIS	0,00	0,00	0,00	0,00	1.579,24	1.579,24
2018	6020	931	12009	01	ALTRES RETRIBUCIONS BÀSIQUES	0,00	0,00	0,00	0,00	-2.134,91	-2.134,91
2018	6020	931	12100	01	COMPLEMENT DE DESTÍ	0,00	0,00	0,00	0,00	18.010,52	18.010,52
2018	6020	931	12101	01	COMPLEMENT ESPECÍFIC	0,00	0,00	0,00	0,00	31.316,08	31.316,08
2018	6020	931	12103	01	ALTRES COMPLEMENTS FUNCIONARIS	0,00	0,00	0,00	0,00	6.346,37	6.346,37
2018	6020	931	13000	01	RETRIBUCIONS BÀSIQUES PERSONAL LABOR	0,00	0,00	0,00	0,00	-1,26	-1,26
2018	6020	931	13001	01	HORES EXTRAORDINÀRIES PERSONAL LABOR	0,00	0,00	0,00	0,00	21,26	21,26
2018	6020	931	13002	01	ALTRES RETRIBUCIONS PERSONAL LABORAL	0,00	0,00	0,00	0,00	1,00	1,00
2018	6020	931	150	01	PRODUCTIVITAT	0,00	0,00	0,00	0,00	-9.337,04	-9.337,04
2018	6020	931	151	01	GRATIFICACIONS	0,00	0,00	0,00	0,00	79,74	79,74
2018	6020	931	153	01	COMPLEMENTS DE DEDICACIÓ ESPECIAL	0,00	0,00	0,00	0,00	1,00	1,00
2018	6020	931	16000	01	QUOTA SEGURETAT SOCIAL	0,00	0,00	0,00	0,00	40.337,17	40.337,17
2018	6020	931	21600	01	MANTENIMENT D'APLICACIONS	4.770,52	0,00	4.770,52	0,00	-1.222,52	-1.222,52
2018	6020	931	22699	01	DESPESES ESPECIALS	0,00	0,00	0,00	0,00	-75,84	-75,84
2018	6020	931	22706	01	ESTUDIS I TREBALLS TÈCNICS	32.046,85	0,00	32.046,85	0,00	5.192,40	5.192,40
2018	6020	931	22706	02	ESTUDIS I TREBALLS TÈCNICS	2.416,13	0,00	2.416,13	0,00	20.000,00	20.000,00
2018	6020	931	23020	01	DIETES	0,00	0,00	0,00	0,00	364,20	364,20
2018	6020	931	23120	01	DESPLAÇAMENTS	0,00	0,00	0,00	0,00	480,33	480,33
2018	6020	932	22708	01	SERVEIS DE RECAPTACIÓ D'ENTITATS LOC	0,00	0,00	0,00	0,00	15.083,60	15.083,60
2018	6020	934	319	01	INTERESSOS AVALS BANCARIS	0,00	0,00	0,00	0,00	9.317,60	9.317,60
2018	6020	934	352	01	INTERESSOS DE DEMORA	0,00	0,00	0,00	0,00	4.170,96	4.170,96
2018	6020	942	46200	01	APORTACIÓ LÍNIA DE REPARACIONS, MANT	0,00	0,00	0,00	0,00	1.866.229,60	1.866.229,60
2018	6020	942	76203	02	APORTACIÓ PUOS 1996 - 2009	5.174,47	0,00	5.174,47	0,00	0,00	0,00

ROMANENT DE CRÈDIT

						Romanents compromesos			Romanents no compromesos		
Exer.	Org.	Prog.	Econ.	Sp.	Descripció	Incorporables	No Incorp.	TOTAL	Incorporables	No Incorp.	TOTAL
2018	6023	920	12000	01	SOUS GRUP A1	0,00	0,00	0,00	0,00	1,00	1,00
2018	6023	920	12001	01	SOUS GRUP A2	0,00	0,00	0,00	0,00	1.173,96	1.173,96
2018	6023	920	12003	01	SOUS GRUP C1	0,00	0,00	0,00	0,00	-47,11	-47,11
2018	6023	920	12004	01	SOUS GRUP C2	0,00	0,00	0,00	0,00	-2.487,04	-2.487,04
2018	6023	920	12005	01	SOUS GRUP AP	0,00	0,00	0,00	0,00	1,00	1,00
2018	6023	920	12006	01	TRIENNIS FUNCIONARIS	0,00	0,00	0,00	0,00	-83,62	-83,62
2018	6023	920	12009	01	ALTRES RETRIBUCIONS BÀSIQUES	0,00	0,00	0,00	0,00	-845,57	-845,57
2018	6023	920	12100	01	COMPLEMENT DE DESTÍ	0,00	0,00	0,00	0,00	-675,80	-675,80
2018	6023	920	12101	01	COMPLEMENT ESPECÍFIC	0,00	0,00	0,00	0,00	-344,37	-344,37
2018	6023	920	12103	01	ALTRES COMPLEMENTS FUNCIONARIS	0,00	0,00	0,00	0,00	-164,73	-164,73
2018	6023	920	13000	01	RETRIBUCIONS BÀSIQUES PERSONAL LABOR	0,00	0,00	0,00	0,00	1.094,51	1.094,51
2018	6023	920	13001	01	HORES EXTRAORDINÀRIES PERSONAL LABOR	0,00	0,00	0,00	0,00	84,17	84,17
2018	6023	920	13002	01	ALTRES RETRIBUCIONS PERSONAL LABORAL	0,00	0,00	0,00	0,00	1,00	1,00
2018	6023	920	150	01	PRODUCTIVITAT	0,00	0,00	0,00	0,00	-2.869,60	-2.869,60
2018	6023	920	151	01	GRATIFICACIONS	0,00	0,00	0,00	0,00	16,83	16,83
2018	6023	920	153	01	COMPLEMENTS DE DEDICACIÓ ESPECIAL	0,00	0,00	0,00	0,00	1,00	1,00
2018	6023	920	16000	01	QUOTA SEGURETAT SOCIAL	0,00	0,00	0,00	0,00	-1.167,28	-1.167,28
2018	6023	920	23020	01	DIETES	0,00	0,00	0,00	0,00	200,00	200,00
2018	6023	920	23120	01	DESPLAÇAMENTS	0,00	0,00	0,00	0,00	800,00	800,00
2018	6023	920	24000	01	EDICIÓ BUTLLETÍ OFICIAL DE LA PROVÍN	4.242,20	228,48	4.470,68	0,00	9.888,60	9.888,60
2018	6030	934	12000	01	SOUS GRUP A1	0,00	0,00	0,00	0,00	-367,41	-367,41
2018	6030	934	12001	01	SOUS GRUP A2	0,00	0,00	0,00	0,00	1.797,00	1.797,00
2018	6030	934	12003	01	SOUS GRUP C1	0,00	0,00	0,00	0,00	636,34	636,34
2018	6030	934	12004	01	SOUS GRUP C2	0,00	0,00	0,00	0,00	-238,44	-238,44
2018	6030	934	12005	01	SOUS GRUP AP	0,00	0,00	0,00	0,00	1,00	1,00
2018	6030	934	12006	01	TRIENNIS FUNCIONARIS	0,00	0,00	0,00	0,00	286,68	286,68
2018	6030	934	12009	01	ALTRES RETRIBUCIONS BÀSIQUES	0,00	0,00	0,00	0,00	-454,76	-454,76
2018	6030	934	12100	01	COMPLEMENT DE DESTÍ	0,00	0,00	0,00	0,00	3.013,28	3.013,28
2018	6030	934	12101	01	COMPLEMENT ESPECÍFIC	0,00	0,00	0,00	0,00	4.278,24	4.278,24
2018	6030	934	12103	01	ALTRES COMPLEMENTS FUNCIONARIS	0,00	0,00	0,00	0,00	1.283,32	1.283,32
2018	6030	934	13000	01	RETRIBUCIONS BÀSIQUES PERSONAL LABOR	0,00	0,00	0,00	0,00	1,00	1,00
2018	6030	934	13001	01	HORES EXTRAORDINÀRIES PERSONAL LABOR	0,00	0,00	0,00	0,00	12,63	12,63
2018	6030	934	13002	01	ALTRES RETRIBUCIONS PERSONAL LABORAL	0,00	0,00	0,00	0,00	1,00	1,00
2018	6030	934	150	01	PRODUCTIVITAT	0,00	0,00	0,00	0,00	-599,54	-599,54
2018	6030	934	151	01	GRATIFICACIONS	0,00	0,00	0,00	0,00	88,38	88,38
2018	6030	934	153	01	COMPLEMENTS DE DEDICACIÓ ESPECIAL	0,00	0,00	0,00	0,00	1,00	1,00

ROMANENT DE CRÈDIT

						Romanents compromesos			Romanents no compromesos		
Exer.	Org.	Prog.	Econ.	Sp.	Descripció	Incorporables	No Incorp.	TOTAL	Incorporables	No Incorp.	TOTAL
2018	6030	934	16000	01	QUOTA SEGURETAT SOCIAL	0,00	0,00	0,00	0,00	8.772,97	8.772,97
2018	6030	934	22699	01	ALTRES DESPESES DIVERSES	0,00	0,00	0,00	0,00	4.387,09	4.387,09
2018	6030	934	23020	01	DIETES	0,00	0,00	0,00	0,00	350,40	350,40
2018	6030	934	23120	01	DESPLAÇAMENTS	0,00	0,00	0,00	0,00	189,52	189,52
2018	6030	934	359	01	ALTRES DESPESES FINANCERES	5.665,22	0,00	5.665,22	0,00	3.580,01	3.580,01
2018	6030	934	359	02	ALTRES DESPESES FINANCERES	2.073,52	0,00	2.073,52	0,00	0,00	0,00
2018	8000	231	46200	01	APORTACIÓ AJUNTAMENTS ACOLLIDA PERSO	0,00	0,00	0,00	0,00	30.000,00	30.000,00
2018	8000	231	48122	01	SN CREU ROJA. REFUGIATS	50.000,00	0,00	50.000,00	0,00	0,00	0,00
2018	8000	231	48190	01	SN PROACTIVA OPEN ARMS. COMBUSTIBLE	0,00	0,00	0,00	15.000,00	0,00	15.000,00
2018	8000	231	48975	01	SN ONG PROVOCANT LA PAU: PROJECTE HU	10.000,00	0,00	10.000,00	0,00	0,00	0,00
2018	8000	241	22606	01	ORGANITZACIÓ D'ACTES I CURSOS	0,00	0,00	0,00	0,00	18.000,00	18.000,00
2018	8000	241	22699	01	DESPESES ESPECIALS	0,00	0,00	0,00	0,00	20.159,20	20.159,20
2018	8000	425	131	01	RETRIBUCIONS CONTRACTES TEMPORALS PE	0,00	0,00	0,00	5.436,82	0,00	5.436,82
2018	8000	425	131	02	RETRIBUCIONS CONTRACTES TEMPORALS PE	0,00	0,00	0,00	28.069,22	0,00	28.069,22
2018	8000	425	16000	01	QUOTA SEGURETAT SOCIAL	0,00	0,00	0,00	1.833,27	0,00	1.833,27
2018	8000	425	16000	02	QUOTA SEGURETAT SOCIAL	0,00	0,00	0,00	9.139,37	0,00	9.139,37
2018	8000	425	23020	01	DIETES FEDER	0,00	0,00	0,00	0,00	200,00	200,00
2018	8000	425	23120	01	DESPLAÇAMENT FEDER	0,00	0,00	0,00	0,00	300,00	300,00
2018	8000	432	131	01	RETRIBUCIONS CONTRACTES TEMPORALS PE	0,00	0,00	0,00	47.934,92	0,00	47.934,92
2018	8000	432	16000	01	QUOTA SEGURETAT SOCIAL	0,00	0,00	0,00	15.772,17	0,00	15.772,17
2018	8000	432	23020	01	DIETES PECT	0,00	0,00	0,00	0,00	481,30	481,30
2018	8000	432	23120	01	DESPLAÇAMENT PECT	0,00	0,00	0,00	0,00	783,62	783,62
2018	8000	920	12000	01	SOUS GRUP A1	0,00	0,00	0,00	0,00	-441,48	-441,48
2018	8000	920	12001	01	SOUS GRUP A2	0,00	0,00	0,00	0,00	1.100,49	1.100,49
2018	8000	920	12003	01	SOUS GRUP C1	0,00	0,00	0,00	0,00	-11,83	-11,83
2018	8000	920	12004	01	SOUS GRUP C2	0,00	0,00	0,00	0,00	4.734,58	4.734,58
2018	8000	920	12005	01	SOUS GRUP AP	0,00	0,00	0,00	0,00	-90,12	-90,12
2018	8000	920	12006	01	TRIENNIS FUNCIONARIS	0,00	0,00	0,00	0,00	1.013,35	1.013,35
2018	8000	920	12009	01	ALTRES RETRIBUCIONS BÀSIQUES	0,00	0,00	0,00	0,00	1.555,72	1.555,72
2018	8000	920	12100	01	COMPLEMENT DE DESTÍ	0,00	0,00	0,00	0,00	3.757,82	3.757,82
2018	8000	920	12101	01	COMPLEMENT ESPECÍFIC	0,00	0,00	0,00	0,00	5.418,32	5.418,32
2018	8000	920	12103	01	ALTRES COMPLEMENTS FUNCIONARIS	0,00	0,00	0,00	0,00	1.521,26	1.521,26
2018	8000	920	13000	01	RETRIBUCIONS BÀSIQUES PERSONAL LABOR	0,00	0,00	0,00	0,00	255.604,89	255.604,89
2018	8000	920	13001	01	HORES EXTRAORDINÀRIES PERSONAL LABOR	0,00	0,00	0,00	0,00	212,51	212,51
2018	8000	920	13002	01	ALTRES RETRIBUCIONS PERSONAL LABORAL	0,00	0,00	0,00	0,00	1.010,76	1.010,76
2018	8000	920	131	01	RETRIBUCIONS CONTRACTES TEMPORAL	0,00	0,00	0,00	0,00	12.799,29	12.799,29
2018	8000	920	143	01	RETRIBUCIONS FUNCIONARIS TEMPORALS A	0,00	0,00	0,00	0,00	-21.377,60	-21.377,60

ROMANENT DE CRÈDIT

						Romanents compromesos			Romanents no compromesos		
Exer.	Org.	Prog.	Econ.	Sp.	Descripció	Incorporables	No Incorp.	TOTAL	Incorporables	No Incorp.	TOTAL
2018	8000	920	150	01	PRODUCTIVITAT	0,00	0,00	0,00	0,00	-5.840,54	-5.840,54
2018	8000	920	151	01	GRATIFICACIONS	0,00	0,00	0,00	0,00	-1.966,34	-1.966,34
2018	8000	920	153	01	ADEQUACIÓ PRODUCTIVITAT LLOCS TREBAL	0,00	0,00	0,00	0,00	99.244,90	99.244,90
2018	8000	920	16000	01	QUOTA SEGURETAT SOCIAL	0,00	0,00	0,00	0,00	-557.639,53	-557.639,53
2018	8000	920	16104	01	PLA DE RACIONALITZACIO	0,00	0,00	0,00	0,00	40.000,00	40.000,00
2018	8000	920	22699	01	DESPESES ESPECIALS	0,00	0,00	0,00	0,00	-8.404,38	-8.404,38
2018	8000	920	22706	01	TREBALLS D'ASSISTENCIA TÈCNICA	16.005,90	0,00	16.005,90	0,00	43.760,20	43.760,20
2018	8000	920	22706	02	TREBALLS ASSISTÈNCIA TÈCNICA	8.893,50	0,00	8.893,50	0,00	0,00	0,00
2018	8000	920	23020	01	DIETES	0,00	0,00	0,00	0,00	3.412,83	3.412,83
2018	8000	920	23120	01	DESPLAÇAMENTS	0,00	0,00	0,00	0,00	3.250,20	3.250,20
2018	8000	920	62300	01	ADQUISICIÓ DE MAQUINÀRIA, INSTAL·LAC	0,00	0,00	0,00	734,98	85,00	819,98
2018	8000	943	48000	01	SUBVENCIÓ PROJECTES DE COOPERACIÓ AL	0,00	0,00	0,00	0,00	10.000,00	10.000,00
2018	8000	943	48116	01	SN FONS CATALÀ DE COOPERACIÓ AL DESE	10.000,00	0,00	10.000,00	0,00	0,00	0,00
2018	8010	920	12000	01	SOUS GRUP A1	0,00	0,00	0,00	0,00	-2.805,07	-2.805,07
2018	8010	920	12001	01	SOUS GRUP A2	0,00	0,00	0,00	0,00	-4.412,92	-4.412,92
2018	8010	920	12003	01	SOUS GRUP C1	0,00	0,00	0,00	0,00	341,40	341,40
2018	8010	920	12004	01	SOUS GRUP C2	0,00	0,00	0,00	0,00	1.986,49	1.986,49
2018	8010	920	12005	01	SOUS GRUP AP	0,00	0,00	0,00	0,00	1,00	1,00
2018	8010	920	12006	01	TRIENNIS FUNCIONARIS	0,00	0,00	0,00	0,00	-1.356,22	-1.356,22
2018	8010	920	12009	01	ALTRES RETRIBUCIONS BÀSIQUES	0,00	0,00	0,00	0,00	-10.069,45	-10.069,45
2018	8010	920	12100	01	COMPLEMENT DE DESTÍ	0,00	0,00	0,00	0,00	5.309,06	5.309,06
2018	8010	920	12101	01	COMPLEMENT ESPECÍFIC	0,00	0,00	0,00	0,00	8.054,64	8.054,64
2018	8010	920	12103	01	ALTRES COMPLEMENTS FUNCIONARIS	0,00	0,00	0,00	0,00	1.583,58	1.583,58
2018	8010	920	13000	01	RETRIBUCIONS BÀSIQUES PERSONAL LABOR	0,00	0,00	0,00	0,00	7.303,12	7.303,12
2018	8010	920	13001	01	HORES EXTRAORDINÀRIES PERSONAL LABOR	0,00	0,00	0,00	0,00	45,91	45,91
2018	8010	920	13002	01	ALTRES RETRIBUCIONS PERSONAL LABORAL	0,00	0,00	0,00	0,00	1,00	1,00
2018	8010	920	150	01	PRODUCTIVITAT	0,00	0,00	0,00	0,00	-672,44	-672,44
2018	8010	920	151	01	GRATIFICACIONS	0,00	0,00	0,00	0,00	-545,51	-545,51
2018	8010	920	153	01	COMPLEMENTS DE DEDICACIÓ ESPECIAL	0,00	0,00	0,00	0,00	1,00	1,00
2018	8010	920	16000	01	QUOTA SEGURETAT SOCIAL	0,00	0,00	0,00	0,00	10.684,71	10.684,71
2018	8010	920	22603	01	PUBLICACIONS EN DIARIS OFICIALS	0,00	0,00	0,00	0,00	2.321,60	2.321,60
2018	8010	920	22607	01	ASSISTÈNCIES A TRIBUNALS D'OPOSICION	0,00	0,00	0,00	0,00	-1.359,28	-1.359,28
2018	8010	920	23020	01	DIETES	0,00	0,00	0,00	0,00	121,80	121,80
2018	8010	920	23120	01	DESPLAÇAMENTS	0,00	0,00	0,00	0,00	340,42	340,42
2018	8010	920	23300	01	ALTRES INDEMNITZACIONS	0,00	0,00	0,00	0,00	7.500,43	7.500,43
2018	8010	920	48101	01	AJUTS ESTUDIANTS PRÀCTIQUES	0,00	0,00	0,00	0,00	49.816,49	49.816,49

ROMANENT DE CRÈDIT

						Romanents compromesos			Romanents no compromesos		
Exer.	Org.	Prog.	Econ.	Sp.	Descripció	Incorporables	No Incorp.	TOTAL	Incorporables	No Incorp.	TOTAL
2018	8010	922	12006	01	RECONEIXEMENT SERVEIS PRESTATS I GRA	0,00	0,00	0,00	0,00	1.000,00	1.000,00
2018	8010	922	13000	01	RECONEIXEMENT SERVEIS PRESTATS PERSO	0,00	0,00	0,00	0,00	1.000,00	1.000,00
2018	8010	922	152	01	ADEQUACIÓ ESTRUCTURA RETRIBUTIVA	0,00	0,00	0,00	0,00	38.788,39	38.788,39
2018	8010	922	16205	01	ASSEGURANCES DEL PERSONAL FUNCIONARI	0,00	0,00	0,00	0,00	3.827,70	3.827,70
2018	8015	211	16105	01	APORTACIÓ PLA PENSIONS	0,00	0,00	0,00	0,00	538,54	538,54
2018	8015	221	16204	01	FONS SOCIAL	0,00	0,00	0,00	0,00	-4.280,33	-4.280,33
2018	8015	221	16400	01	AJUTS MENSUALS DE FONS SOCIAL	0,00	0,00	0,00	0,00	720,00	720,00
2018	8015	920	12000	01	SOUS GRUP A1	0,00	0,00	0,00	0,00	1,00	1,00
2018	8015	920	12001	01	SOUS GRUP A2	0,00	0,00	0,00	0,00	983,10	983,10
2018	8015	920	12003	01	SOUS GRUP C1	0,00	0,00	0,00	0,00	1.338,10	1.338,10
2018	8015	920	12004	01	SOUS GRUP C2	0,00	0,00	0,00	0,00	423,87	423,87
2018	8015	920	12005	01	SOUS GRUP AP	0,00	0,00	0,00	0,00	1,00	1,00
2018	8015	920	12006	01	TRIENNIS FUNCIONARIS	0,00	0,00	0,00	0,00	108,33	108,33
2018	8015	920	12009	01	ALTRES RETRIBUCIONS BÀSIQUES	0,00	0,00	0,00	0,00	-4.673,82	-4.673,82
2018	8015	920	12100	01	COMPLEMENT DE DESTÍ	0,00	0,00	0,00	0,00	2.807,39	2.807,39
2018	8015	920	12101	01	COMPLEMENT ESPECÍFIC	0,00	0,00	0,00	0,00	5.049,91	5.049,91
2018	8015	920	12103	01	ALTRES COMPLEMENTS FUNCIONARIS	0,00	0,00	0,00	0,00	1.144,02	1.144,02
2018	8015	920	13000	01	RETRIBUCIONS BÀSIQUES PERSONAL LABOR	0,00	0,00	0,00	0,00	1.081,96	1.081,96
2018	8015	920	13001	01	HORES EXTRAORDINÀRIES PERSONAL LABOR	0,00	0,00	0,00	0,00	-31,98	-31,98
2018	8015	920	13002	01	ALTRES RETRIBUCIONS PERSONAL LABORAL	0,00	0,00	0,00	0,00	1,00	1,00
2018	8015	920	150	01	PRODUCTIVITAT	0,00	0,00	0,00	0,00	-2.998,00	-2.998,00
2018	8015	920	151	01	GRATIFICACIONS	0,00	0,00	0,00	0,00	-936,36	-936,36
2018	8015	920	153	01	COMPLEMENTS DE DEDICACIÓ ESPECIAL	0,00	0,00	0,00	0,00	1,00	1,00
2018	8015	920	16000	01	QUOTA SEGURETAT SOCIAL	0,00	0,00	0,00	0,00	5.236,15	5.236,15
2018	8015	920	23020	01	DIETES	0,00	0,00	0,00	0,00	150,00	150,00
2018	8015	920	23120	01	DESPLAÇAMENTS	0,00	0,00	0,00	0,00	335,75	335,75
2018	8015	920	23300	01	ALTRES INDEMNITZACIONS PER RAÓ DEL S	0,00	0,00	0,00	0,00	7.550,00	7.550,00
2018	8015	922	153	01	PREMIS FUNCIONARIS I LABORALS 25, 30	0,00	0,00	0,00	0,00	36.341,99	36.341,99
2018	8015	922	16008	01	ASSISTÈNCIA SANITÀRIA PERSONAL FUNCI	0,00	1.450,02	1.450,02	0,00	24.280,21	24.280,21
2018	8030	920	12000	01	SOUS GRUP A1	0,00	0,00	0,00	0,00	6.789,16	6.789,16
2018	8030	920	12001	01	SOUS GRUP A2	0,00	0,00	0,00	0,00	11.548,26	11.548,26
2018	8030	920	12003	01	SOUS GRUP C1	0,00	0,00	0,00	0,00	1.274,30	1.274,30
2018	8030	920	12004	01	SOUS GRUP C2	0,00	0,00	0,00	0,00	-5.462,18	-5.462,18
2018	8030	920	12005	01	SOUS GRUP AP	0,00	0,00	0,00	0,00	1,00	1,00
2018	8030	920	12006	01	TRIENNIS FUNCIONARIS	0,00	0,00	0,00	0,00	-159,02	-159,02
2018	8030	920	12009	01	ALTRES RETRIBUCIONS BÀSIQUES	0,00	0,00	0,00	0,00	5.909,67	5.909,67
2018	8030	920	12100	01	COMPLEMENT DE DESTÍ	0,00	0,00	0,00	0,00	7.559,12	7.559,12

ROMANENT DE CRÈDIT

						Romanents compromesos			Romanents no compromesos		
Exer.	Org.	Prog.	Econ.	Sp.	Descripció	Incorporables	No Incorp.	TOTAL	Incorporables	No Incorp.	TOTAL
2018	8030	920	12101	01	COMPLEMENT ESPECÍFIC	0,00	0,00	0,00	0,00	17.112,67	17.112,67
2018	8030	920	12103	01	ALTRES COMPLEMENTS FUNCIONARIS	0,00	0,00	0,00	0,00	3.104,57	3.104,57
2018	8030	920	13000	01	RETRIBUCIONS BÀSIQUES PERSONAL LABOR	0,00	0,00	0,00	0,00	12.141,12	12.141,12
2018	8030	920	13001	01	HORES EXTRAORDINÀRIES PERSONAL LABOR	0,00	0,00	0,00	0,00	67,33	67,33
2018	8030	920	13002	01	ALTRES RETRIBUCIONS PERSONAL LABORAL	0,00	0,00	0,00	0,00	1,00	1,00
2018	8030	920	150	01	PRODUCTIVITAT	0,00	0,00	0,00	0,00	-3.668,22	-3.668,22
2018	8030	920	151	01	GRATIFICACIONS	0,00	0,00	0,00	0,00	4.978,83	4.978,83
2018	8030	920	153	01	COMPLEMENTS DE DEDICACIÓ ESPECIAL	0,00	0,00	0,00	0,00	1,00	1,00
2018	8030	920	16000	01	QUOTA SEGURETAT SOCIAL	0,00	0,00	0,00	0,00	18.577,45	18.577,45
2018	8030	920	22606	01	FORMACIÓ CORPORATIVA	15.223,00	1.605,00	16.828,00	0,00	-11.918,32	-11.918,32
2018	8030	920	23020	01	DIETES	0,00	0,00	0,00	0,00	143,60	143,60
2018	8030	920	23120	01	DESPLAÇAMENTS	0,00	0,00	0,00	0,00	867,47	867,47
2018	8030	922	150	01	FONS DE PRODUCTIVITAT	0,00	0,00	0,00	0,00	2.047,49	2.047,49
2018	8030	922	48104	02	SN ACM POSTGRAU RH	15.000,00	0,00	15.000,00	0,00	0,00	0,00
2018	8040	241	12000	01	SOUS GRUP A1	0,00	0,00	0,00	0,00	1.357,68	1.357,68
2018	8040	241	12001	01	SOUS GRUP A2	0,00	0,00	0,00	0,00	-190,86	-190,86
2018	8040	241	12003	01	SOUS GRUP C1	0,00	0,00	0,00	0,00	882,41	882,41
2018	8040	241	12004	01	SOUS GRUP C2	0,00	0,00	0,00	0,00	147,71	147,71
2018	8040	241	12005	01	SOUS GRUP AP	0,00	0,00	0,00	0,00	-72,48	-72,48
2018	8040	241	12006	01	TRIENNIS FUNCIONARIS	0,00	0,00	0,00	0,00	-42,42	-42,42
2018	8040	241	12009	01	ALTRES RETRIBUCIONS BÀSIQUES FUNCION	0,00	0,00	0,00	0,00	1.113,96	1.113,96
2018	8040	241	12100	01	COMPLEMENT DE DESTÍ	0,00	0,00	0,00	0,00	1.455,49	1.455,49
2018	8040	241	12101	01	COMPLEMENT ESPECÍFIC	0,00	0,00	0,00	0,00	3.401,50	3.401,50
2018	8040	241	12103	01	ALTRES COMPLEMENTS FUNCIONARIS	0,00	0,00	0,00	0,00	578,35	578,35
2018	8040	241	13000	01	RETRIBUCIONS BÀSIQUES PERSONAL LABOR	0,00	0,00	0,00	0,00	46.805,52	46.805,52
2018	8040	241	13001	01	HORES EXTRAORDINÀRIES PERSONAL LABOR	0,00	0,00	0,00	0,00	-118,60	-118,60
2018	8040	241	13002	01	ALTRES RETRIBUCIONS PERSONAL LABORAL	0,00	0,00	0,00	0,00	1,00	1,00
2018	8040	241	131	01	RETRIBUCIONS CONTRACTES TEMPORALS -	0,00	0,00	0,00	0,00	301.357,13	301.357,13
2018	8040	241	150	01	PRODUCTIVITAT	0,00	0,00	0,00	0,00	-874,98	-874,98
2018	8040	241	151	01	GRATIFICACIONS	0,00	0,00	0,00	0,00	13,77	13,77
2018	8040	241	153	01	COMPLEMENTS DE DEDICACIÓ ESPECIAL	0,00	0,00	0,00	0,00	1,00	1,00
2018	8040	241	16000	01	QUOTA SEGURETAT SOCIAL	0,00	0,00	0,00	0,00	88.859,84	88.859,84
2018	8040	241	22606	01	ORGANITZACIÓ ACTES I CURSOS	0,00	0,00	0,00	0,00	120.601,93	120.601,93
2018	8040	241	22606	02	ORGANITZACIÓ ACTES I CURSOS	20.570,00	0,00	20.570,00	0,00	0,00	0,00
2018	8040	241	22699	01	DESPESES ESPECIALS	0,00	0,00	0,00	0,00	48.321,73	48.321,73
2018	8040	241	22706	01	TREBALLS D'ASSISTENCIA TÈCNICA	0,00	0,00	0,00	0,00	35.000,00	35.000,00

ROMANENT DE CRÈDIT

						Romanents compromesos			Romanents no compromesos		
Exer.	Org.	Prog.	Econ.	Sp.	Descripció	Incorporables	No Incorp.	TOTAL	Incorporables	No Incorp.	TOTAL
2018	8040	241	23020	01	DIETES	0,00	0,00	0,00	0,00	53,01	53,01
2018	8040	241	23120	01	DESPLAÇAMENTS	0,00	0,00	0,00	0,00	4.198,59	4.198,59
2018	8040	241	352	01	INTERESSOS DE DEMORA	0,00	0,00	0,00	0,00	3.000,00	3.000,00
2018	8040	241	46200	01	SUBVENCIONS A ENS LOCALS PER A VIVER	33.000,00	0,00	33.000,00	0,00	13.200,00	13.200,00
2018	8040	241	46200	02	SUBVENCIONS A ENS LOCALS PER A VIVER	0,00	0,00	0,00	0,00	1,55	1,55
2018	8040	241	48000	01	SUBVENCIONS IMPULS AL DESENVOLUPAMEN	89.992,19	0,00	89.992,19	0,00	7,81	7,81
2018	8040	241	48100	01	ACCIONS SUPORT EMPRENEDORIA	0,00	0,00	0,00	0,00	15.000,00	15.000,00
2018	8040	241	48121	01	SN ASSOCIACIÓ DE FAMILIARS DE PERSON	40.000,00	0,00	40.000,00	0,00	0,00	0,00
2018	8040	241	48206	01	FUNDACIÓ PRIVADA PER A LA PROMOCIÓ D	0,00	0,00	0,00	35.688,30	0,00	35.688,30
2018	8040	241	48207	01	FUNDACIÓ PARC CIENTÍFIC I TECNOLÒGIC	0,00	0,00	0,00	10.290,07	0,00	10.290,07
2018	8040	241	48901	01	SN UNIÓ GENERAL DE TREBALLADORS I AS	18.000,00	0,00	18.000,00	0,00	0,00	0,00
2018	8040	241	48903	01	SN COMISSIONS OBRERES UNIÓ INTERCOMA	18.000,00	0,00	18.000,00	0,00	0,00	0,00
2018	8040	241	48905	02	SN FUNDACIÓ CECOT INNOVACIÓ. ACTIVIT	10.000,00	0,00	10.000,00	0,00	0,00	0,00
2018	8040	241	48960	02	SN ASSOCIACIÓ CLÚSTER TIC REUS. PLA	0,00	0,00	0,00	0,00	7.840,76	7.840,76
2018	8040	241	48972	01	SN FUNDACIÓ MONTSIÀ. ACTIVITATS	10.000,00	0,00	10.000,00	0,00	0,00	0,00
2018	8040	341	48963	02	SN FUNDACIÓ TARRAGONA 2017. FORMACIÓ	1.882,50	0,00	1.882,50	0,00	4.481,77	4.481,77
2018	8040	433	46200	01	PROGRAMA DE SUBVENCIONS PER AL FOMEN	57.258,06	0,00	57.258,06	0,00	2.741,94	2.741,94
2018	8040	433	46200	02	PROGRAMA DE SUBVENCIONS PER AL FOMEN	7.704,00	0,00	7.704,00	0,00	325,04	325,04
2018	8040	439	48195	01	SN FEDERACIÓ DE FIRES DE CATALUNYA.	5.000,00	0,00	5.000,00	0,00	0,00	0,00
2018	8040	439	48974	01	SN CAMBRA TARRAGONA. ESTUDI RETAIL T	30.000,00	0,00	30.000,00	0,00	0,00	0,00
2018	8040	920	48128	01	SN ASOCIACIÓN ESPAÑOLA DE DIRECTIVOS	10.000,00	0,00	10.000,00	0,00	0,00	0,00
2018	8050	912	11000	01	RETRIBUCIONS PERSONAL EVENTUAL	0,00	0,00	0,00	0,00	9.324,15	9.324,15
2018	8050	912	16000	01	QUOTA SEGURETAT SOCIAL	0,00	0,00	0,00	0,00	-4.248,63	-4.248,63
2018	9000	920	12000	01	SOUS GRUP A1	0,00	0,00	0,00	0,00	593,86	593,86
2018	9000	920	12001	01	SOUS GRUP A2	0,00	0,00	0,00	0,00	1,00	1,00
2018	9000	920	12003	01	SOUS GRUP C1	0,00	0,00	0,00	0,00	91,19	91,19
2018	9000	920	12004	01	SOUS GRUP C2	0,00	0,00	0,00	0,00	247,62	247,62
2018	9000	920	12005	01	SOUS GRUP AP	0,00	0,00	0,00	0,00	1,00	1,00
2018	9000	920	12006	01	TRIENNIS FUNCIONARIS	0,00	0,00	0,00	0,00	-368,36	-368,36
2018	9000	920	12009	01	ALTRES RETRIBUCIONS BÀSIQUES	0,00	0,00	0,00	0,00	6,98	6,98
2018	9000	920	12100	01	COMPLEMENT DE DESTÍ	0,00	0,00	0,00	0,00	1.035,64	1.035,64
2018	9000	920	12101	01	COMPLEMENT ESPECÍFIC	0,00	0,00	0,00	0,00	1.746,50	1.746,50
2018	9000	920	12103	01	ALTRES COMPLEMENTS FUNCIONARIS	0,00	0,00	0,00	0,00	362,87	362,87
2018	9000	920	13000	01	RETRIBUCIONS BÀSIQUES PERSONAL LABOR	0,00	0,00	0,00	0,00	4.823,05	4.823,05
2018	9000	920	13001	01	HORES EXTRAORDINÀRIES PERSONAL LABOR	0,00	0,00	0,00	0,00	606,00	606,00
2018	9000	920	13002	01	ALTRES RETRIBUCIONS PERSONAL LABORAL	0,00	0,00	0,00	0,00	1,00	1,00
2018	9000	920	150	01	PRODUCTIVITAT	0,00	0,00	0,00	0,00	-240,38	-240,38

ROMANENT DE CRÈDIT

						Romanents compromesos			Romanents no compromesos		
Exer.	Org.	Prog.	Econ.	Sp.	Descripció	Incorporables	No Incorp.	TOTAL	Incorporables	No Incorp.	TOTAL
2018	9000	920	151	01	GRATIFICACIONS	0,00	0,00	0,00	0,00	909,00	909,00
2018	9000	920	153	01	COMPLEMENTS DE DEDICACIÓ ESPECIAL	0,00	0,00	0,00	0,00	1,00	1,00
2018	9000	920	16000	01	QUOTA SEGURETAT SOCIAL	0,00	0,00	0,00	0,00	7.441,43	7.441,43
2018	9000	920	23020	01	DIETES	0,00	0,00	0,00	0,00	200,00	200,00
2018	9000	920	23120	01	DESPLAÇAMENTS	0,00	0,00	0,00	0,00	728,20	728,20
2018	9000	922	22699	01	DESPESES ESPECIALS	0,00	0,00	0,00	0,00	9.526,46	9.526,46
2018	9000	922	46700	01	SN CONSORCI LOCALRET. ACTIVITATS	62.000,00	0,00	62.000,00	0,00	0,00	0,00
2018	9000	926	46205	01	SN AJUNTAMENT DE TARRAGONA. TELECOMI	5.803,16	0,00	5.803,16	0,00	196,84	196,84
2018	9010	920	12000	01	SOUS GRUP A1	0,00	0,00	0,00	0,00	1,00	1,00
2018	9010	920	12001	01	SOUS GRUP A2	0,00	0,00	0,00	0,00	1,00	1,00
2018	9010	920	12003	01	SOUS GRUP C1	0,00	0,00	0,00	0,00	1,00	1,00
2018	9010	920	12004	01	SOUS GRUP C2	0,00	0,00	0,00	0,00	1,00	1,00
2018	9010	920	12005	01	SOUS GRUP AP	0,00	0,00	0,00	0,00	1,00	1,00
2018	9010	920	12006	01	TRIENNIS FUNCIONARIS	0,00	0,00	0,00	0,00	1,00	1,00
2018	9010	920	12009	01	ALTRES RETRIBUCIONS BÀSIQUES	0,00	0,00	0,00	0,00	1,00	1,00
2018	9010	920	12100	01	COMPLEMENT DE DESTÍ	0,00	0,00	0,00	0,00	1,00	1,00
2018	9010	920	12101	01	COMPLEMENT ESPECÍFIC	0,00	0,00	0,00	0,00	1,00	1,00
2018	9010	920	12103	01	ALTRES COMPLEMENTS FUNCIONARIS	0,00	0,00	0,00	0,00	1,00	1,00
2018	9010	920	13000	01	RETRIBUCIONS BÀSIQUES PERSONAL LABOR	0,00	0,00	0,00	0,00	18.713,22	18.713,22
2018	9010	920	13001	01	HORES EXTRAORDINÀRIES PERSONAL LABOR	0,00	0,00	0,00	0,00	50,50	50,50
2018	9010	920	13002	01	ALTRES RETRIBUCIONS PERSONAL LABORAL	0,00	0,00	0,00	0,00	1,00	1,00
2018	9010	920	150	01	PRODUCTIVITAT	0,00	0,00	0,00	0,00	2,00	2,00
2018	9010	920	151	01	GRATIFICACIONS	0,00	0,00	0,00	0,00	50,50	50,50
2018	9010	920	153	01	COMPLEMENTS DE DEDICACIÓ ESPECIAL	0,00	0,00	0,00	0,00	1,00	1,00
2018	9010	920	16000	01	QUOTA SEGURETAT SOCIAL	0,00	0,00	0,00	0,00	1.337,93	1.337,93
2018	9010	920	23020	01	DIETES	0,00	0,00	0,00	0,00	200,00	200,00
2018	9010	920	23120	01	DESPLAÇAMENTS	0,00	0,00	0,00	0,00	200,00	200,00
2018	9010	922	22699	01	GESTIONAR DESPESES ESPECIALS	0,00	0,00	0,00	0,00	950,70	950,70
2018	9010	922	22699	02	GESTIONAR DESPESES ESPECIALS	3.630,00	0,00	3.630,00	0,00	0,00	0,00
2018	9010	922	22706	01	ESTUDIS I TREBALLS TÈCNICS	18.137,90	0,00	18.137,90	0,00	233,32	233,32
2018	9010	922	22706	02	ESTUDIS I TREBALLS TÈCNICS	14.822,50	0,00	14.822,50	0,00	0,00	0,00
2018	9020	4910	12000	01	SOUS GRUP A1	0,00	0,00	0,00	0,00	1.357,68	1.357,68
2018	9020	4910	12001	01	SOUS GRUP A2	0,00	0,00	0,00	0,00	-4.172,46	-4.172,46
2018	9020	4910	12003	01	SOUS GRUP C1	0,00	0,00	0,00	0,00	373,00	373,00
2018	9020	4910	12004	01	SOUS GRUP C2	0,00	0,00	0,00	0,00	1,00	1,00
2018	9020	4910	12005	01	SOUS GRUP AP	0,00	0,00	0,00	0,00	1,00	1,00

ROMANENT DE CRÈDIT

						Romanents compromesos			Romanents no compromesos		
Exer.	Org.	Prog.	Econ.	Sp.	Descripció	Incorporables	No Incorp.	TOTAL	Incorporables	No Incorp.	TOTAL
2018	9020	4910	12006	01	TRIENNIS FUNCIONARIS	0,00	0,00	0,00	0,00	112,21	112,21
2018	9020	4910	12009	01	ALTRES RETRIBUCIONS BÀSIQUES	0,00	0,00	0,00	0,00	-1.163,97	-1.163,97
2018	9020	4910	12100	01	COMPLEMENT DE DESTÍ	0,00	0,00	0,00	0,00	-62,75	-62,75
2018	9020	4910	12101	01	COMPLEMENT ESPECÍFIC	0,00	0,00	0,00	0,00	595,12	595,12
2018	9020	4910	12103	01	ALTRES COMPLEMENTS FUNCIONARIS	0,00	0,00	0,00	0,00	22,64	22,64
2018	9020	4910	13000	01	RETRIBUCIONS BÀSIQUES PERSONAL LABOR	0,00	0,00	0,00	0,00	50.521,55	50.521,55
2018	9020	4910	13001	01	HORES EXTRAORDINÀRIES PERSONAL LABOR	0,00	0,00	0,00	0,00	-70,78	-70,78
2018	9020	4910	13002	01	ALTRES RETRIBUCIONS PERSONAL LABORAL	0,00	0,00	0,00	0,00	1,00	1,00
2018	9020	4910	150	01	PRODUCTIVITAT	0,00	0,00	0,00	0,00	-3.894,14	-3.894,14
2018	9020	4910	151	01	GRATIFICACIONS	0,00	0,00	0,00	0,00	203,98	203,98
2018	9020	4910	153	01	COMPLEMENTS DE DEDICACIÓ ESPECIAL	0,00	0,00	0,00	0,00	-900,40	-900,40
2018	9020	4910	16000	01	QUOTA SEGURETAT SOCIAL	0,00	0,00	0,00	0,00	23.460,09	23.460,09
2018	9020	4910	22203	01	COMUNICACIONS INFORMÀTIQUES	214.720,11	0,00	214.720,11	0,00	-119.783,80	-119.783,80
2018	9020	4910	22203	02	COMUNICACIONS INFORMÀTIQUES	13.548,10	0,00	13.548,10	0,00	0,00	0,00
2018	9020	4910	23020	01	DIETES	0,00	0,00	0,00	0,00	101,60	101,60
2018	9020	4910	23120	01	DESPLAÇAMENTS	0,00	0,00	0,00	0,00	479,38	479,38
2018	9020	4911	22203	01	COMUNICACIONS INFORMÀTIQUES	110.659,28	0,00	110.659,28	0,00	46.296,34	46.296,34
2018	9020	4911	22203	02	COMUNICACIONS INFORMÀTIQUES	149.319,89	0,00	149.319,89	0,00	49.198,15	49.198,15
2018	9020	4911	22706	01	ESTUDIS I TREBALLS TÈCNICS	20.029,87	0,00	20.029,87	0,00	100.864,65	100.864,65
2018	9020	920	21300	01	REPARACIÓ I CONSERVACIÓ MAQUINÀRIA	0,00	0,00	0,00	0,00	1.531,03	1.531,03
2018	9020	920	21600	01	CONTRACTES MANTENIMENT EQUIPAMENT IN	71.162,92	258,84	71.421,76	0,00	138.536,61	138.536,61
2018	9020	920	21600	02	CONTRACTES MANTENIMENT EQUIPAMENT IN	7.127,45	519,37	7.646,82	0,00	-3.568,97	-3.568,97
2018	9020	920	22002	01	MATERIAL INFORMÀTIC ORDINARI NO INVE	13.383,51	0,00	13.383,51	0,00	12.687,80	12.687,80
2018	9020	920	22002	02	MATERIAL INFORMATIC ORDINARI NO INVE	0,00	29.808,53	29.808,53	0,00	0,00	0,00
2018	9020	920	22200	01	COMUNICACIONS TELEFÒNIQUES	211.689,08	0,00	211.689,08	0,00	84.889,89	84.889,89
2018	9020	920	22200	02	COMUNICACIONS TELEFÒNIQUES	161.331,43	36.141,30	197.472,73	0,00	0,00	0,00
2018	9020	920	22203	02	INFRAESTRUCTURES INFORMÀTIQUES	149.273,43	0,00	149.273,43	0,00	0,00	0,00
2018	9020	920	22699	01	ALTRES DESPESES DIVERSES.	0,00	0,00	0,00	0,00	5.000,00	5.000,00
2018	9020	920	22699	02	DESPESES ESPECIALS	0,00	1.781,00	1.781,00	0,00	0,00	0,00
2018	9020	920	22706	01	ESTUDIS I TREBALLS TÈCNICS	15.898,19	17.383,73	33.281,92	0,00	-20.850,75	-20.850,75
2018	9020	920	22706	02	ESTUDIS I TREBALLS TÈCNICS	26.653,07	2.847,52	29.500,59	0,00	0,00	0,00
2018	9020	920	63600	01	EQUIPAMENT INFORMÀTIC	104.581,61	0,00	104.581,61	69.060,91	968,50	70.029,41
2018	9020	920	63600	02	EQUIPAMENT INFORMÀTIC	16.318,13	2.713,43	19.031,56	0,00	210.423,89	210.423,89
2018	9020	920	64101	01	APLICACIONS INFORMÀTIQUES	5.395,63	0,00	5.395,63	32.946,35	19.360,00	52.306,35
2018	9020	920	64101	02	APLICACIONS INFORMÀTIQUES	14.094,08	0,00	14.094,08	0,00	18.296,87	18.296,87
2018	9030	4910	12000	01	SOUS GRUP A1	0,00	0,00	0,00	0,00	1,00	1,00
2018	9030	4910	12001	01	SOUS GRUP A2	0,00	0,00	0,00	0,00	-931,65	-931,65

ROMANENT DE CRÈDIT

						Romanents compromesos			Romanents no compromesos		
Exer.	Org.	Prog.	Econ.	Sp.	Descripció	Incorporables	No Incorp.	TOTAL	Incorporables	No Incorp.	TOTAL
2018	9030	4910	12003	01	SOUS GRUP C1	0,00	0,00	0,00	0,00	1,00	1,00
2018	9030	4910	12004	01	SOUS GRUP C2	0,00	0,00	0,00	0,00	1,00	1,00
2018	9030	4910	12005	01	SOUS GRUP AP	0,00	0,00	0,00	0,00	1,00	1,00
2018	9030	4910	12006	01	TRIENNIS FUNCIONARIS	0,00	0,00	0,00	0,00	194,28	194,28
2018	9030	4910	12009	01	ALTRES RETRIBUCIONS BÀSIQUES	0,00	0,00	0,00	0,00	-197,00	-197,00
2018	9030	4910	12100	01	COMPLEMENT DE DESTÍ	0,00	0,00	0,00	0,00	427,65	427,65
2018	9030	4910	12101	01	COMPLEMENT ESPECÍFIC	0,00	0,00	0,00	0,00	1.156,38	1.156,38
2018	9030	4910	12103	01	ALTRES COMPLEMENTS FUNCIONARIS	0,00	0,00	0,00	0,00	175,32	175,32
2018	9030	4910	13000	01	RETRIBUCIONS BÀSIQUES PERSONAL LABOR	0,00	0,00	0,00	0,00	-12.110,55	-12.110,55
2018	9030	4910	13001	01	HORES EXTRAORDINÀRIES PERSONAL LABOR	0,00	0,00	0,00	0,00	-491,33	-491,33
2018	9030	4910	13002	01	ALTRES RETRIBUCIONS PERSONAL LABORAL	0,00	0,00	0,00	0,00	1,00	1,00
2018	9030	4910	150	01	PRODUCTIVITAT	0,00	0,00	0,00	0,00	-10.329,23	-10.329,23
2018	9030	4910	151	01	GRATIFICACIONS	0,00	0,00	0,00	0,00	-808,71	-808,71
2018	9030	4910	153	01	COMPLEMENTS DE DEDICACIÓ ESPECIAL	0,00	0,00	0,00	0,00	1,00	1,00
2018	9030	4910	16000	01	QUOTA SEGURETAT SOCIAL	0,00	0,00	0,00	0,00	12.894,08	12.894,08
2018	9030	4910	22706	02	CONTRACTACIÓ DE SERVEIS TÈCNICS INFO	5.701,52	0,00	5.701,52	0,00	0,00	0,00
2018	9030	4910	23020	01	DIETES	0,00	0,00	0,00	0,00	331,70	331,70
2018	9030	4910	23120	01	DESPLAÇAMENTS	0,00	0,00	0,00	0,00	1.306,59	1.306,59
2018	9030	4910	64101	02	APLICACIONS INFORMÀTIQUES	0,00	1.834,71	1.834,71	0,00	0,00	0,00
2018	9030	920	21600	01	MANTENIMENT INFORMÀTIC	122.922,78	0,00	122.922,78	0,00	-14.626,41	-14.626,41
2018	9030	920	21600	02	MANTENIMENT INFORMÀTIC	11.407,14	0,04	11.407,18	0,00	9.264,47	9.264,47
2018	9030	920	22706	01	ESTUDIS I TREBALLS TÈCNICS.	0,00	0,00	0,00	0,00	6.503,10	6.503,10
2018	9030	920	22706	02	CONTRACTACIÓ I SERVEIS TÈCNICS INFOR	11.982,64	0,00	11.982,64	0,00	0,00	0,00
2018	9030	920	63600	02	EQUIPAMENT INFORMÀTIC	1.572,00	0,00	1.572,00	0,00	0,00	0,00
2018	9030	920	64101	01	APLICACIONS INFORMÀTIQUES	56.751,42	0,00	56.751,42	43.694,74	0,00	43.694,74
2018	9030	920	64101	02	APLICACIONS INFORMÀTIQUES	81.973,33	0,00	81.973,33	0,00	49.648,41	49.648,41
2018	9030	931	64101	02	EQUIPAMENT INFORMÀTIC	33.507,51	0,00	33.507,51	0,00	0,00	0,00
2018	9040	920	48105	02	PREMI CURTMETRATGES TINET	1.500,00	0,00	1.500,00	0,00	0,00	0,00
					TOTAL	**84.459.169,52**	**458.180,87**	**84.917.350,39**	**34.956.634,24**	**21.524.058,90**	**56.480.693,14**

c) Creditors per operacions pendents d'aplicar a pressupost

Les operacions pendents d'aplicar al pressupost de l'exercici són:

PRESSUPOST DE DESPESES

CREDITORS PER OPERACIONS PENDENTS D'APLICAR A PRESSUPOST a 31/12/2018

DESCRIPCIÓ DE LA DESPESA			IMPORT PENDENT D'APLICAR A PRESSUPOST					
CODI	DENOMINACIÓ	APLICACIÓ PRESSUPOSTÀRIA	A 1 DE GENER	ABONAMENTS	CÀRRECS	A 31 DE DESEMBRE	IMPORT PAGAT a 31/12/2018	OBSERVACIONS
2016000285	Servei de piscina mes de novembre	2018 / 2022 / 323 / 22699 / 01 - DESPESES ESPECIALS	384,48	0,00	0,00	384,48	0,00	
2016000294	Crema Silvederma per a cremades. Taller ceràmica	2018 / 2043 / 324 / 22699 / 01 - DESPESES ESPECIALS	12,80	0,00	0,00	12,80	0,00	
2017000302	Reparació Split sala SAI's/Palau	2018 / 4020 / 920 / 21300 / 01 - REPARACIONS MANTENIMENT I CONSERVACIÓ MAQUINÀRIA	185,86	0,00	185,86	0,00	0,00	
2017000303	Canal21 emiss Progr "Un Dia al Conservatori"	2018 / 5020 / 922 / 22602 / 01 - PUBLICITAT I PROMOCIÓ	2.407,90	0,00	2.407,90	0,00	0,00	
2017000304	Més Tgna expo Amics Ferrocarril 11/12/2017	2018 / 5020 / 922 / 22602 / 01 - PUBLICITAT I PROMOCIÓ	959,48	0,00	959,48	0,00	0,00	
2017000305	Instal·lar parquet, fixar baranes/Saló de plens	2018 / 4020 / 920 / 21200 / 01 - REPARACIONS MANTENIMENT I CONSERVACIÓ EDIFICIS I ALTRES	5.863,66	0,00	5.863,66	0,00	0,00	
2017000306	17-09500/Subm. i inst. pantalles acústiques/Síntes	2018 / 4020 / 920 / 62300 / 01 - INVERSIÓ NOVA MAQUINARIA INSTAL·LACIONS TÈCNIQUES I	8.401,03	0,00	8.401,03	0,00	0,00	
2017000307	17-05681/Subm. filtres Síntesi/set	2018 / 4020 / 920 / 21300 / 01 - REPARACIONS MANTENIMENT I CONSERVACIÓ MAQUINÀRIA	655,20	0,00	655,20	0,00	0,00	
2017000308	17-05681/Subm. filtres Síntesi/oct	2018 / 4020 / 920 / 21300 / 01 - REPARACIONS MANTENIMENT I CONSERVACIÓ MAQUINÀRIA	655,20	0,00	655,20	0,00	0,00	
2017000309	Reparar desguàs aparell aire acondicionat/C.Vent	2018 / 4020 / 920 / 21300 / 01 - REPARACIONS MANTENIMENT I CONSERVACIÓ MAQUINÀRIA	2.156,46	0,00	2.156,46	0,00	0,00	
2017000310	Catànaries/Palau	2018 / 4020 / 920 / 62300 / 01 - INVERSIÓ NOVA MAQUINARIA INSTAL·LACIONS TÈCNIQUES I	1.496,29	0,00	1.496,29	0,00	0,00	
2017000311	Més Tgna 6x2col expo Jaume Mercadé pub 19/12/2017	2018 / 5020 / 922 / 22602 / 01 - PUBLICITAT I PROMOCIÓ	959,48	0,00	959,48	0,00	0,00	
2017000312	FreeAutonomos animació bàner web EATortosa	2018 / 5020 / 922 / 24001 / 01	471,90	0,00	471,90	0,00	0,00	

PRESSUPOST DE DESPESES

CREDITORS PER OPERACIONS PENDENTS D'APLICAR A PRESSUPOST a 31/12/2018

DESCRIPCIÓ DE LA DESPESA			IMPORT PENDENT D'APLICAR A PRESSUPOST					
CODI	DENOMINACIÓ	APLICACIÓ PRESSUPOSTÀRIA	A 1 DE GENER	ABONAMENTS	CÀRRECS	A 31 DE DESEMBRE	IMPORT PAGAT a 31/12/2018	OBSERVACIONS
2017000313	WRev. Cambrils bàner Cine Família 30/10-30/11/2017	2018 / 5020 / 922 / 22602 / 01 - PUBLICITAT I PROMOCIÓ	508,20	0,00	508,20	0,00	0,00	
2017000314	El Temps 1 pàgina color PTDT publicat 11/12/2017	2018 / 5020 / 922 / 22602 / 01 - PUBLICITAT I PROMOCIÓ	2.999,99	0,00	2.999,99	0,00	0,00	
2017000315	Plasnxes cartró niu abella 1200x2000x30	2018 / 2042 / 324 / 22699 / 01 - DESPESES ESPECIALS	190,79	0,00	190,79	0,00	0,00	
2017000316	Sprai adhesiu	2018 / 2042 / 324 / 22000 / 11	80,47	0,00	80,47	0,00	0,00	
2017000317	Arranjar porta accés escala/Palau Climent	2018 / 4020 / 920 / 21200 / 01 - REPARACIONS MANTENIMENT I CONSERVACIÓ EDIFICIS I ALTRES	302,50	0,00	302,50	0,00	0,00	
2017000318	Subm. muntatge falç sostre i pintura/Palau	2018 / 4020 / 920 / 21300 / 01 - REPARACIONS MANTENIMENT I CONSERVACIÓ MAQUINÀRIA	930,97	0,00	930,97	0,00	0,00	
2017000319	17-00176/Subm. energia elèctrica Savinosa/nov	2018 / 4020 / 920 / 22100 / 01 - ENERGIA ELÈCTRICA	409,28	0,00	409,28	0,00	0,00	
2017000320	17-00176/Subm. energia elèctrica Albareda/nov	2018 / 4020 / 920 / 22100 / 01 - ENERGIA ELÈCTRICA	221,62	0,00	221,62	0,00	0,00	
2017000321	Sinistre exp. 215/17 arranjament despatx	2018 / 6012 / 933 / 22699 / 01 - ALTRES DESPESES IMMOBLES	423,50	0,00	423,50	0,00	0,00	
2017000322	Botonera reproductora evacuació/Palau	2018 / 4020 / 920 / 62300 / 01 - INVERSIÓ NOVA MAQUINARIA INSTAL·LACIONS TÈCNIQUES I	1.651,65	0,00	1.651,65	0,00	0,00	
2017000323	Certi 5 accés Vespella TV-2021	2018 / 3020 / 453 / 61904 / 01 - REFORÇ DE FERM	51.821,64	0,00	51.821,64	0,00	0,00	
2017000324	Certi 1 Trav Tivenys T-301	2018 / 3020 / 453 / 61976 / 02 - MILLORA DEL DRENATGE A LA TRAVESSERA DE TIVENYS. T-301	14.560,61	0,00	14.560,61	0,00	0,00	
2017000325	Certi 4 Rep MBC Camp de Tgna 2017	2018 / 3020 / 453 / 61904 / 01 - REFORÇ DE FERM	26.528,09	0,00	26.528,09	0,00	0,00	
2017000326	Edició BOP 19 a 29 desembre 2017	2018 / 6023 / 920 / 24000 / 01 - EDICIÓ BUTLLETÍ OFICIAL DE LA PROVÍNCIA	5.098,17	0,00	5.098,17	0,00	0,00	
2017000327	CSSE POBLET FASE I 2016-6556 cont.2016-12097	2018 / 1014 / 151 / 22799 / 01 - REDACCIÓ PROJECTES D'ARQUITECTURA	3.025,00	0,00	3.025,00	0,00	0,00	
2017000328	Inspecció BT CaseresSAM2017-7907/9929	2018 / 1014 / 151 / 22799 / 01 - REDACCIÓ PROJECTES D'ARQUITECTURA	321,90	0,00	321,90	0,00	0,00	
2017000329	CSSE Poblet fase II SAM PI 2017-6303	2018 / 1014 / 151 / 22799 / 01 - REDACCIÓ PROJECTES D'ARQUITECTURA	3.023,79	0,00	3.023,79	0,00	0,00	
2017000330	2 Taller La factura de la llum DES'17C2017-83	2018 / 1200 / 170 / 22706 / 01 - ESTUDIS I TREBALLS TÈCNICS	508,20	0,00	508,20	0,00	0,00	
2017000331	Inspecció BT Fatarella SAM2017-7962	2018 / 1014 / 151 / 22799 / 01 - REDACCIÓ PROJECTES D'ARQUITECTURA	827,37	0,00	827,37	0,00	0,00	

PRESSUPOST DE DESPESES

CREDITORS PER OPERACIONS PENDENTS D'APLICAR A PRESSUPOST a 31/12/2018

DESCRIPCIÓ DE LA DESPESA			IMPORT PENDENT D'APLICAR A PRESSUPOST					
CODI	**DENOMINACIÓ**	**APLICACIÓ PRESSUPOSTÀRIA**	**A 1 DE GENER**	**ABONAMENTS**	**CÀRRECS**	**A 31 DE DESEMBRE**	**IMPORT PAGAT a 31/12/2018**	**OBSERVACIONS**
2017000332	Pintar barana T-704 i T-700	2018 / 3060 / 453 / 21000 / 01 - PLA CONSERVACIÓ XARXA CARRETERES BRIGADES	2.906,06	0,00	2.906,06	0,00	0,00	
2017000333	Pintar barana T-313, TV-7044, i tirants bigues nau	2018 / 3060 / 450 / 21200 / 01 - REPARACIÓ I CONSERVACIÓ D'EDIFICIS	2.266,69	0,00	2.266,69	0,00	0,00	
2017000334	Canvi 2 pneumàtics davanters camió 4272 CCL	2018 / 3060 / 453 / 21400 / 01 - MANTENIMENT DE VEHICLES	724,26	0,00	724,26	0,00	0,00	
2017000335	Monitor LED BEETRONICS de 15" Resolució 1920*1080	2018 / 2010 / 330 / 62500 / 01 - MATERIAL INVENTARIABLE	728,42	0,00	728,42	0,00	0,00	
2017000336	19,96 Tn sal en big-bag per al Parc de Reus	2018 / 3060 / 453 / 21000 / 01 - PLA CONSERVACIÓ XARXA CARRETERES BRIGADES	1.473,25	0,00	1.473,25	0,00	0,00	
2017000337	llibre DE LEÓN- Difusuón de espectáculos	2018 / 2010 / 334 / 24000 / 01 - EDICIONS DE LLIBRES I ALTRES	18,00	0,00	18,00	0,00	0,00	
2017000338	Codi Barres llibres 2017	2018 / 2010 / 334 / 24000 / 01 - EDICIONS DE LLIBRES I ALTRES	268,62	0,00	268,62	0,00	0,00	
2017000339	24,8 Tn sal en big bag per al Parc de Reus	2018 / 3060 / 453 / 21000 / 01 - PLA CONSERVACIÓ XARXA CARRETERES BRIGADES	1.833,44	0,00	1.833,44	0,00	0,00	
2017000340	25,8 Tn sal en big bag per al Parc de Reus	2018 / 3060 / 453 / 21000 / 01 - PLA CONSERVACIÓ XARXA CARRETERES BRIGADES	1.902,82	0,00	1.902,82	0,00	0,00	
2017000341	Edició campanya Logo "Aquí: Diputació"	2018 / 5010 / 920 / 22602 / 01 - DISSENY GRÀFIC I DIFUSIÓ D'ACTES	774,40	0,00	774,40	0,00	0,00	
2017000342	Impressió diplomes concurs decoració	2018 / 5010 / 920 / 22602 / 01 - DISSENY GRÀFIC I DIFUSIÓ D'ACTES	29,65	0,00	29,65	0,00	0,00	
2017000343	Equipament audiovisual Festa Nadal	2018 / 5010 / 920 / 22601 / 01 - RELACIONS PÚBLIQUES INTERNES	1.663,75	0,00	1.663,75	0,00	0,00	
2017000344	Filmació i enregistrament acte Nadal 2017	2018 / 5010 / 920 / 22601 / 01 - RELACIONS PÚBLIQUES INTERNES	562,65	0,00	562,65	0,00	0,00	
2017000345	Ensobrar Nadales 2017	2018 / 5010 / 920 / 22601 / 01 - RELACIONS PÚBLIQUES INTERNES	338,80	0,00	338,80	0,00	0,00	
2017000346	Reparar rodet espargidor de sal camió 8320 CNY	2018 / 3060 / 453 / 21300 / 01 - REPARACIÓ I CONSERVACIÓ MAQUINÀRIA	1.234,70	0,00	1.234,70	0,00	0,00	
2017000347	Calendaris de Pared per a les diferents àreas	2018 / 5010 / 920 / 22602 / 01 - DISSENY GRÀFIC I DIFUSIÓ D'ACTES	963,16	0,00	963,16	0,00	0,00	
2017000348	Edició Nadales 2017	2018 / 5010 / 920 / 22602 / 01 - DISSENY GRÀFIC I DIFUSIÓ D'ACTES	37,51	0,00	37,51	0,00	0,00	
2017000349	Revisar palanca canvi i muntar 4 focus 7608 GVN	2018 / 3060 / 453 / 21300 / 01 - REPARACIÓ I CONSERVACIÓ MAQUINÀRIA	1.070,61	0,00	1.070,61	0,00	0,00	
2017000350	Edició invitacions exposició Palau Bofarull	2018 / 5010 / 920 / 22602 / 01 - DISSENY GRÀFIC I DIFUSIÓ D'ACTES	106,65	0,00	106,65	0,00	0,00	

PRESSUPOST DE DESPESES

CREDITORS PER OPERACIONS PENDENTS D'APLICAR A PRESSUPOST a 31/12/2018

DESCRIPCIÓ DE LA DESPESA			IMPORT PENDENT D'APLICAR A PRESSUPOST					
CODI	DENOMINACIÓ	APLICACIÓ PRESSUPOSTÀRIA	A 1 DE GENER	ABONAMENTS	CÀRRECS	A 31 DE DESEMBRE	IMPORT PAGAT a 31/12/2018	OBSERVACIONS
2017000351	Filtres, volanderes i oli motor Magatzem Parc Reus	2018 / 3060 / 453 / 21400 / 01 - MANTENIMENT DE VEHICLES	149,45	0,00	149,45	0,00	0,00	
2017000352	2 Filtres d'aire per al Magatzem Parc Reus	2018 / 3060 / 453 / 21400 / 01 - MANTENIMENT DE VEHICLES	40,26	0,00	40,26	0,00	0,00	
2017000353	Aperitiu de Nadal per 300 persones	2018 / 5010 / 920 / 22601 / 01 - RELACIONS PÚBLIQUES INTERNES	3.940,53	0,00	3.940,53	0,00	0,00	
2017000354	Edició invitacions carretera Maspujols	2018 / 5010 / 920 / 22602 / 01 - DISSENY GRÀFIC I DIFUSIÓ D'ACTES	120,03	0,00	120,03	0,00	0,00	
2017000355	Recepció amb coca i xocolata patge FARUK	2018 / 5010 / 920 / 22601 / 01 - RELACIONS PÚBLIQUES INTERNES	540,65	0,00	540,65	0,00	0,00	
2017000356	RESTAURACIO DIPTIC JOSEP NOGUE	2018 / 2011 / 333 / 22699 / 01 - DESPESES ESPECIALS	1.784,75	0,00	1.784,75	0,00	0,00	
2017000357	Avprj.rehabilitació golfes Escornalbou2017-11819	2018 / 1200 / 336 / 22706 / 01 - ESTUDIS INTERPRETACIÓ ELEMENTS ESCORNALBOU	3.006,85	0,00	3.006,85	0,00	0,00	
2017000358	Bateria per trepant Explotació	2018 / 3060 / 453 / 22111 / 01 - MATERIAL TÈCNIC I ESPECIAL	90,76	0,00	90,76	0,00	0,00	
2017000359	Entapissar seient camió 7608 GVN	2018 / 3060 / 453 / 21300 / 01 - REPARACIÓ I CONSERVACIÓ MAQUINÀRIA	186,34	0,00	186,34	0,00	0,00	
2017000360	Disc per desbrossadora Brigada Sud	2018 / 3060 / 453 / 21000 / 01 - PLA CONSERVACIÓ XARXA CARRETERES BRIGADES	23,50	0,00	23,50	0,00	0,00	
2017000361	WDelCamp.cat bànner expo J.Mercadé 11-26/12/2017	2018 / 5020 / 922 / 22602 / 01 - PUBLICITAT I PROMOCIÓ	1.802,90	0,00	1.802,90	0,00	0,00	
2017000362	SerTortosa expo P.Comelade EATortosa 11-22/12/2017	2018 / 5020 / 922 / 22602 / 01 - PUBLICITAT I PROMOCIÓ	181,50	0,00	181,50	0,00	0,00	
2017000363	Dipòsit restes vegetals desembre	2018 / 3060 / 453 / 21005 / 01 - NETEJA DE CUNETES I ZONES DE PROTECCIÓ DE LES CARRETERES	470,91	0,00	470,91	0,00	0,00	
2017000364	WReusdigital.cat ban amics ferrocarr 05-09/12/2017	2018 / 5020 / 922 / 22602 / 01 - PUBLICITAT I PROMOCIÓ	181,50	0,00	181,50	0,00	0,00	
2017000365	TAC12 tv progr 50' sobre ECM Diputac 06-10/12/2017	2018 / 5020 / 922 / 22602 / 01 - PUBLICITAT I PROMOCIÓ	1.573,00	0,00	1.573,00	0,00	0,00	
2017000366	Reparar punxada gòndola R 6554 BBS	2018 / 3060 / 453 / 21400 / 01 - MANTENIMENT DE VEHICLES	36,91	0,00	36,91	0,00	0,00	
2017000367	Junta, filtre oli i oli motor vehicle 2384 HBG	2018 / 3060 / 453 / 21400 / 01 - MANTENIMENT DE VEHICLES	125,26	0,00	125,26	0,00	0,00	
2017000368	Discs de fre i pastilles vehicle 4x4 2384 HDB	2018 / 3060 / 453 / 21400 / 01 - MANTENIMENT DE VEHICLES	390,76	0,00	390,76	0,00	0,00	
2017000369	Targes visita - comanda 443/2017	2018 / 4040 / 920 / 22000 / 01 - MATERIAL D'OFICINA ORDINARI NO INVENTARIABLE	42,35	0,00	42,35	0,00	0,00	

PRESSUPOST DE DESPESES

CREDITORS PER OPERACIONS PENDENTS D'APLICAR A PRESSUPOST a 31/12/2018

DESCRIPCIÓ DE LA DESPESA			IMPORT PENDENT D'APLICAR A PRESSUPOST					
CODI	**DENOMINACIÓ**	**APLICACIÓ PRESSUPOSTÀRIA**	**A 1 DE GENER**	**ABONAMENTS**	**CÀRRECS**	**A 31 DE DESEMBRE**	**IMPORT PAGAT a 31/12/2018**	**OBSERVACIONS**
2017000370	La Ciutat Tortosa 1/4p col expo P.Comelade 12/2017	2018 / 5020 / 922 / 22602 / 01 - PUBLICITAT I PROMOCIÓ	453,77	0,00	453,77	0,00	0,00	
2017000371	Material oficina - comanda 448-2017	2018 / 4040 / 920 / 22000 / 01 - MATERIAL D'OFICINA ORDINARI NO INVENTARIABLE	25,69	0,00	25,69	0,00	0,00	
2017000372	ACN subscripció Desembre 2017 EC.2016/0010920	2018 / 5020 / 922 / 22602 / 01 - PUBLICITAT I PROMOCIÓ	802,15	0,00	802,15	0,00	0,00	
2017000373	El Vallenc peu pàg col exp J.Mercadé pub15/12/2017	2018 / 5020 / 922 / 22602 / 01 - PUBLICITAT I PROMOCIÓ	334,71	0,00	334,71	0,00	0,00	
2017000374	Lloguer piano Festa Nadal	2018 / 5010 / 912 / 22601 / 01 - RELACIONS PÚBLIQUES EXTERNES	695,75	0,00	695,75	0,00	0,00	
2017000375	subscripció Normas Aenor	2018 / 4040 / 920 / 22001 / 01 - SUBSCRIPCIONS REVISTES I PUBLICACIONS	67,88	0,00	67,88	0,00	0,00	
2017000376	Material oficina - comanda 442-2017	2018 / 4040 / 920 / 22000 / 01 - MATERIAL D'OFICINA ORDINARI NO INVENTARIABLE	595,32	0,00	595,32	0,00	0,00	
2017000377	Material oficina - comanda 442/2017	2018 / 4040 / 920 / 22000 / 01 - MATERIAL D'OFICINA ORDINARI NO INVENTARIABLE	856,68	0,00	856,68	0,00	0,00	
2017000378	Estudi geotècnic reforma edificis Savinosa	2018 / 5030 / 922 / 22706 / 01 - CONTRACTES SERVEIS PROFESIONALS	2.916,83	0,00	2.916,83	0,00	0,00	
2017000379	Material oficina - comanda 437/2017	2018 / 4040 / 920 / 22000 / 01 - MATERIAL D'OFICINA ORDINARI NO INVENTARIABLE	92,50	0,00	92,50	0,00	0,00	
2017000380	Material oficina - comanda 441/2017	2018 / 4040 / 920 / 22000 / 01 - MATERIAL D'OFICINA ORDINARI NO INVENTARIABLE	662,11	0,00	662,11	0,00	0,00	
2017000381	Material oficina - comanda 434/2017	2018 / 4040 / 920 / 22000 / 01 - MATERIAL D'OFICINA ORDINARI NO INVENTARIABLE	145,27	0,00	145,27	0,00	0,00	
2017000382	Curs taller iniciació a la fotografia digital	2018 / 2043 / 324 / 22606 / 01 - DESPESES DIVERSES ORGANITZACIÓ DE CURSOS	1.700,00	0,00	1.700,00	0,00	0,00	
2017000383	Curs Photoshop: dijous de 16:00 a 18:00 h.	2018 / 2043 / 324 / 22606 / 01 - DESPESES DIVERSES ORGANITZACIÓ DE CURSOS	790,00	0,00	790,00	0,00	0,00	
2017000384	Material oficina - comanda 439/2017	2018 / 4040 / 920 / 22000 / 01 - MATERIAL D'OFICINA ORDINARI NO INVENTARIABLE	174,97	0,00	174,97	0,00	0,00	
2017000385	Material oficina - comanda 435/2017	2018 / 4040 / 920 / 22000 / 01 - MATERIAL D'OFICINA ORDINARI NO INVENTARIABLE	47,83	0,00	47,83	0,00	0,00	
2017000386	Consum aigua 4 trimestre 2017	2018 / 2022 / 323 / 22101 / 01 - SUBMINISTRAMENT AIGUA	193,43	0,00	193,43	0,00	0,00	
2017000387	material oficina - comanda 440/2017	2018 / 4040 / 920 / 22000 / 01 - MATERIAL D'OFICINA ORDINARI NO INVENTARIABLE	212,48	0,00	212,48	0,00	0,00	
2017000388	Consum electricitat desembre CPEE Sant Jordi	2018 / 2022 / 323 / 22100 / 01 - SUBMINISTRAMENT ENERGIA ELÈCTRICA	1.070,98	0,00	1.070,98	0,00	0,00	

PRESSUPOST DE DESPESES

CREDITORS PER OPERACIONS PENDENTS D'APLICAR A PRESSUPOST a 31/12/2018

DESCRIPCIÓ DE LA DESPESA			IMPORT PENDENT D'APLICAR A PRESSUPOST					
CODI	DENOMINACIÓ	APLICACIÓ PRESSUPOSTÀRIA	A 1 DE GENER	ABONAMENTS	CÀRRECS	A 31 DE DESEMBRE	IMPORT PAGAT a 31/12/2018	OBSERVACIONS
2017000389	recolzamans esquerra flauta+recolzapulgar mà dreta	2018 / 2032 / 324 / 22199 / 01 - ALTRES SUBMINISTRAMENTS	38,79	0,00	38,79	0,00	0,00	
2017000390	material oficina - comanda 436/2017	2018 / 4040 / 920 / 22000 / 01 - MATERIAL D'OFICINA ORDINARI NO INVENTARIABLE	17,86	0,00	17,86	0,00	0,00	
2017000391	Tòner fotocopiadora secretaria	2018 / 2042 / 324 / 22000 / 01 - MATERIAL D'OFICINA ORDINARI NO INVENTARIABLE	26,02	0,00	26,02	0,00	0,00	
2017000392	Tapes S. Pell 230 Gr. NG P100	2018 / 2032 / 324 / 22199 / 01 - ALTRES SUBMINISTRAMENTS	23,66	0,00	23,66	0,00	0,00	
2017000393	Lloguer fotocopiadora del 01/12/17 al 31/12/17	2018 / 2042 / 324 / 22199 / 01 - ALTRES SUBMINISTRAMENTS	74,42	0,00	74,42	0,00	0,00	
2017000394	Leds i lampares/Palau	2018 / 4020 / 920 / 22112 / 01 - MATERIAL ELECTRÒNIC ELÈCTRIC I DE	183,04	0,00	183,04	0,00	0,00	
2017000395	Material oficina -	2018 / 4040 / 920 / 22000 / 01 - MATERIAL D'OFICINA ORDINARI NO INVENTARIABLE	22,23	0,00	22,23	0,00	0,00	
2017000396	Llums led/Palau	2018 / 4020 / 920 / 22112 / 01 - MATERIAL ELECTRÒNIC ELÈCTRIC I DE	470,93	0,00	470,93	0,00	0,00	
2017000397	Material oficina - comanda 445/2017	2018 / 4040 / 920 / 22000 / 01 - MATERIAL D'OFICINA ORDINARI NO INVENTARIABLE	634,52	0,00	634,52	0,00	0,00	
2017000398	Mobiliari oficina - comanda 415/2017	2018 / 4040 / 920 / 63500 / 02 - INVERSIÓ PER REPOSICIÓ DE MOBILIARI	322,71	0,00	322,71	0,00	0,00	
2017000399	Bobiens paper aules pintura	2018 / 2042 / 324 / 22199 / 01 - ALTRES SUBMINISTRAMENTS	70,42	0,00	70,42	0,00	0,00	
2017000400	Honoraris curs Impressió 3D	2018 / 2043 / 324 / 22606 / 01 - DESPESES DIVERSES ORGANITZACIÓ DE CURSOS	1.350,00	0,00	1.350,00	0,00	0,00	
2017000401	Preu Energia. Subministrament Gas desembre	2018 / 2043 / 324 / 22102 / 01 - SUBMINISTRAMENT GAS	1.187,22	0,00	1.187,22	0,00	0,00	
2017000402	Subm. aigua naus Valls/des	2018 / 4020 / 920 / 22101 / 01 - AIGUA	38,33	0,00	38,33	0,00	0,00	
2017000403	TV HITACHI 55" HB6W62 SMART TV FULL HD	2018 / 2043 / 324 / 62300 / 01 - MAQUINÀRIA, EINES I ÚTILS	640,09	0,00	640,09	0,00	0,00	
2017000404	EQUIP LLUM PLATÓ FOTO RESTAURACIÓ	2018 / 2043 / 324 / 62300 / 01 - MAQUINÀRIA, EINES I ÚTILS	469,00	0,00	469,00	0,00	0,00	
2017000405	Quota de servei bàsic gas propà_desembre 2017	2018 / 2023 / 323 / 22103 / 01 - COMBUSTIBLES I ALTRES	10,84	0,00	10,84	0,00	0,00	
2017000406	Bomba de calor portàtil Kosner KST 12 Plus	2018 / 2043 / 324 / 62300 / 01 - MAQUINÀRIA, EINES I ÚTILS	580,80	0,00	580,80	0,00	0,00	
2017000407	Canal Reus tv microesp 2 ECMR i 2 EADR Avui x demà	2018 / 5020 / 922 / 22602 / 01 - PUBLICITAT I PROMOCIÓ	1.089,00	0,00	1.089,00	0,00	0,00	

PRESSUPOST DE DESPESES

CREDITORS PER OPERACIONS PENDENTS D'APLICAR A PRESSUPOST a 31/12/2018

DESCRIPCIÓ DE LA DESPESA			IMPORT PENDENT D'APLICAR A PRESSUPOST					
CODI	**DENOMINACIÓ**	**APLICACIÓ PRESSUPOSTÀRIA**	**A 1 DE GENER**	**ABONAMENTS**	**CÀRRECS**	**A 31 DE DESEMBRE**	**IMPORT PAGAT a 31/12/2018**	**OBSERVACIONS**
2017000408	Sofira Comunicació publici progr Fira Amposta 2017	2018 / 5020 / 922 / 22602 / 01 - PUBLICITAT I PROMOCIÓ	314,60	0,00	314,60	0,00	0,00	
2017000409	2 cubs pedestals en aglomerat 16 mm. Sala expo.	2018 / 2043 / 324 / 63500 / 01 - INVERSIÓ PER REPOSICIÓ DE MOBILIARI	108,56	0,00	108,56	0,00	0,00	
2017000410	Moble estanteria fitxers en melamina 200x55x35	2018 / 2043 / 324 / 63500 / 01 - INVERSIÓ PER REPOSICIÓ DE MOBILIARI	222,64	0,00	222,64	0,00	0,00	
2017000411	Sobre en melamina sapeli per moble calaixos	2018 / 2043 / 324 / 22699 / 01 - DESPESES ESPECIALS	91,96	0,00	91,96	0,00	0,00	
2017000412	Manteniment multifunció Contractació/anual	2018 / 4020 / 920 / 21500 / 01 - REPARACIONS MANTENIMENT I CONSERVACIÓ MOBILIARI EQUIPS	220,22	0,00	220,22	0,00	0,00	
2017000413	Sistema de baranes/Síntesi	2018 / 4020 / 920 / 62300 / 01 - INVERSIÓ NOVA MAQUINARIA INSTAL·LACIONS TÈCNIQUES I	3.014,21	0,00	3.014,21	0,00	0,00	
2017000414	Canvi vàlvules papallona sistema clima/TAP	2018 / 4150 / 337 / 21200 / 01 - MANTENIMENT I CONSERVACIÓ D'EDIFICIS	130,00	0,00	130,00	0,00	0,00	
2017000415	17-00176/Subm. energia elèctrica semàfor 2 /des	2018 / 4020 / 920 / 22100 / 01 - ENERGIA ELÈCTRICA	16,55	0,00	16,55	0,00	0,00	
2017000416	Leds/Magatzem Reus	2018 / 4020 / 920 / 22112 / 01 - MATERIAL ELECTRÒNIC ELÈCTRIC I DE	172,34	0,00	172,34	0,00	0,00	
2017000417	Adq. maquinari programa Minifiddlers Conervatoris	2018 / 9020 / 920 / 63600 / 01 - EQUIPAMENT INFORMÀTIC	13.727,21	0,00	13.727,21	0,00	0,00	
2017000418	16-5101/ Servei vigilància salut / nov	2018 / 4020 / 920 / 22799 / 01 - ALTRES CONTRACTES	2.112,20	0,00	2.112,20	0,00	0,00	
2017000419	Càtering Berenar estada Banda Simfònica 2017	2018 / 2020 / 320 / 22606 / 01 - DESPESES DIVERSES ORGANITZACIÓ DE CURSOS	440,00	0,00	440,00	0,00	0,00	
2017000420	Exp. 5113-17 Guia clàusules socials mediambientals	2018 / 4040 / 920 / 22699 / 01 - DESPESES ESPECIALS	726,00	0,00	726,00	0,00	0,00	
2017000421	COPIES IMpressora Contractació	2018 / 9020 / 920 / 21600 / 01 - CONTRACTES MANTENIMENT EQUIPAMENT INFORMÀTIC	342,78	0,00	342,78	0,00	0,00	
2017000422	Punt de dades al Conservatori de Música de Tgna	2018 / 9020 / 4911 / 22203 / 01 - COMUNICACIONS INFORMÀTIQUES	925,17	0,00	925,17	0,00	0,00	
2017000423	Exp. 12436_15 Mobiliari CiQ,SAC,SJ	2018 / 4040 / 920 / 63500 / 02 - INVERSIÓ PER REPOSICIÓ DE MOBILIARI	6.083,00	0,00	6.083,00	0,00	0,00	
2017000424	BOTE TONER RESIDUAL TIPO SPC430	2018 / 9020 / 920 / 22002 / 01 - MATERIAL INFORMÀTIC ORDINARI NO INVENTARIABLE	21,66	0,00	21,66	0,00	0,00	
2017000425	Exp. 12436_15_Mobiliari CiQ,SAC i SJ	2018 / 440 / 920 / 63500 / 02	304,25	0,00	304,25	0,00	0,00	
2017000426	Mobiliari oficina	2018 / 4040 / 920 / 63500 / 02 - INVERSIÓ PER REPOSICIÓ DE MOBILIARI	1.152,16	0,00	0,00	1.152,16	0,00	

PRESSUPOST DE DESPESES

CREDITORS PER OPERACIONS PENDENTS D'APLICAR A PRESSUPOST a 31/12/2018

DESCRIPCIÓ DE LA DESPESA			IMPORT PENDENT D'APLICAR A PRESSUPOST					
CODI	**DENOMINACIÓ**	**APLICACIÓ PRESSUPOSTÀRIA**	**A 1 DE GENER**	**ABONAMENTS**	**CÀRRECS**	**A 31 DE DESEMBRE**	**IMPORT PAGAT a 31/12/2018**	**OBSERVACIONS**
2017000427	Reparació Averia Peça: PCU BLK TIPO SPC430	2018 / 9020 / 920 / 21300 / 01 - REPARACIÓ I CONSERVACIÓ MAQUINÀRIA	145,14	0,00	145,14	0,00	0,00	
2017000428	Disco duro 3Tb USB 3.0 Toshiba	2018 / 9020 / 920 / 63600 / 01 - EQUIPAMENT INFORMÀTIC	128,26	0,00	128,26	0,00	0,00	
2017000429	mant. IMpressora Ricoh Secretaria	2018 / 9020 / 920 / 21600 / 01 - CONTRACTES MANTENIMENT EQUIPAMENT INFORMÀTIC	54,45	0,00	54,45	0,00	0,00	
2017000430	LLOGUER MENSUAL multifunció Contractació	2018 / 9020 / 920 / 21600 / 01 - CONTRACTES MANTENIMENT EQUIPAMENT INFORMÀTIC	18,15	0,00	18,15	0,00	0,00	
2017000431	CO-2014/726:Multifuncions Dip. serveis	2018 / 9020 / 920 / 21600 / 01 - CONTRACTES MANTENIMENT EQUIPAMENT INFORMÀTIC	1.231,01	0,00	1.231,01	0,00	0,00	
2017000432	CO-2015/1262:Pròrroga Sub. Consumibles	2018 / 9020 / 920 / 22002 / 01 - MATERIAL INFORMÀTIC ORDINARI NO INVENTARIABLE	2.436,96	0,00	2.436,96	0,00	0,00	
2017000433	CM:2017/1518:mant. IMpressores, plotters i escaner	2018 / 9020 / 920 / 21600 / 01 - CONTRACTES MANTENIMENT EQUIPAMENT INFORMÀTIC	251,44	0,00	251,44	0,00	0,00	
2017000434	Llibres per la biblioteca	2018 / 2042 / 234 / 22130 / 01	333,20	0,00	333,20	0,00	0,00	
2017000435	CMm-2017/1521:Mant. Microinformàtic PC's i Portati	2018 / 9020 / 920 / 21600 / 01 - CONTRACTES MANTENIMENT EQUIPAMENT INFORMÀTIC	1.321,68	0,00	1.321,68	0,00	0,00	
2017000436	Facturació impressora Ricoh CIQ -	2018 / 9020 / 920 / 21600 / 01 - CONTRACTES MANTENIMENT EQUIPAMENT INFORMÀTIC	165,03	0,00	165,03	0,00	0,00	
2017000437	Presentació llibreEstudios conciertos para Marimba	2018 / 2031 / 324 / 22606 / 01 - DESPESES DIVERSES ORGANITZACIÓ DE CURSOS	176,47	0,00	176,47	0,00	0,00	
2017000438	Participació Cicle concerts ex-alumnes	2018 / 2031 / 324 / 22606 / 01 - DESPESES DIVERSES ORGANITZACIÓ DE CURSOS	180,00	0,00	180,00	0,00	0,00	
2017000439	Participació Cicle concerts ex-alumnes	2018 / 2031 / 324 / 22606 / 01 - DESPESES DIVERSES ORGANITZACIÓ DE CURSOS	180,00	0,00	180,00	0,00	0,00	
2017000440	Participació Cicle concerts ex-alumnes.	2018 / 2031 / 324 / 22606 / 01 - DESPESES DIVERSES ORGANITZACIÓ DE CURSOS	180,00	0,00	180,00	0,00	0,00	
2017000441	Presentació CD "Bàsics"	2018 / 2031 / 324 / 22606 / 01 - DESPESES DIVERSES ORGANITZACIÓ DE CURSOS	282,35	0,00	282,35	0,00	0,00	
2017000442	1 parell de sabates color negre	2018 / 2031 / 324 / 22699 / 01 - DESPESES ESPECIALS	59,95	0,00	59,95	0,00	0,00	
2017000443	Aigua envasada i lloguer manantial	2018 / 2031 / 324 / 22699 / 01 - DESPESES ESPECIALS	131,71	0,00	131,71	0,00	0,00	
2017000444	Aigua envasada	2018 / 2031 / 324 / 22699 / 01 - DESPESES ESPECIALS	60,21	0,00	60,21	0,00	0,00	
2017000445	Partitures vàries de violoncel	2018 / 2031 / 324 / 22130 / 01 - MATERIAL DIDÀCTIC	99,60	0,00	99,60	0,00	0,00	

PRESSUPOST DE DESPESES

CREDITORS PER OPERACIONS PENDENTS D'APLICAR A PRESSUPOST a 31/12/2018

DESCRIPCIÓ DE LA DESPESA			IMPORT PENDENT D'APLICAR A PRESSUPOST					
CODI	**DENOMINACIÓ**	**APLICACIÓ PRESSUPOSTÀRIA**	**A 1 DE GENER**	**ABONAMENTS**	**CÀRRECS**	**A 31 DE DESEMBRE**	**IMPORT PAGAT a 31/12/2018**	**OBSERVACIONS**
2017000446	Sortida Orquestres a Rasquera - pensió c. mestres	2018 / 2031 / 324 / 22606 / 01 - DESPESES DIVERSES ORGANITZACIÓ DE CURSOS	145,20	0,00	145,20	0,00	0,00	
2017000447	Projector Hitachi CP-EX 302N	2018 / 2031 / 324 / 63900 / 01 - ALTRES INVERSIONS PER REPOSICIÓ	385,99	0,00	385,99	0,00	0,00	
2017000448	170062- ACT. CLASE Y SECUENCIADAS CLASE MUSICA	2018 / 8035 / 920 / 22606 / 01	600,00	0,00	600,00	0,00	0,00	
2017000449	M1703453- Fòrum d'Actualització en Dret Local	2018 / 8035 / 920 / 22606 / 01	150,00	0,00	150,00	0,00	0,00	
2017000450	170768/2017- Taller aspectes bàsics canvis SP	2018 / 8035 / 920 / 22606 / 01	130,00	0,00	130,00	0,00	0,00	
2017000451	IESE2018..2415- XIV Programa liderazco gestió púb.	2018 / 8032 / 920 / 22606 / 01	3.500,00	0,00	3.500,00	0,00	0,00	
2017000452	749/17- Targetons i cartell Networking	2018 / 8040 / 241 / 22606 / 01 - ORGANITZACIÓ ACTES I CURSOS	187,55	0,00	187,55	0,00	0,00	
2017000453	05/43/2017-Curs "Metodologia Significativa..."	2018 / 8035 / 920 / 22606 / 01	150,00	0,00	150,00	0,00	0,00	
2017000454	005/17- Càtering Esmorzar Padel Nadal 2016	2018 / 8030 / 920 / 22699 / 01	214,50	0,00	214,50	0,00	0,00	
2017000455	20089717- Habitació Sr. JUAN JOSE MALRAS	2018 / 8000 / 920 / 22699 / 01 - DESPESES ESPECIALS	58,50	0,00	58,50	0,00	0,00	
2017000456	Aforaments de camins del Pla Zonal	2018 / 3010 / 453 / 22706 / 01 - ESTUDIS DE TRÀNSIT	2.885,85	0,00	2.885,85	0,00	0,00	
2017000457	2017-171 Formació:Taller "Les polítiques públiq	2018 / 8035 / 920 / 22606 / 01	1.815,00	0,00	1.815,00	0,00	0,00	
2017000458	9-Filmació i Edició "Business Networking" 19/12/17	2018 / 8040 / 241 / 22606 / 01 - ORGANITZACIÓ ACTES I CURSOS	605,00	0,00	605,00	0,00	0,00	
2017000459	MATERIAL OFICINA	2018 / 2041 / 324 / 22130 / 01 - MATERIAL DIDÀCTIC	68,10	0,00	68,10	0,00	0,00	
2017000460	Substitució Filtres de Gasoleo Alumini 3/8"	2018 / 2041 / 324 / 21300 / 01 - REPARACIÓ I CONSERVACIÓ MAQUINÀRIA	14,96	0,00	14,96	0,00	0,00	
2017000461	BLUE 072 NPS 60	2018 / 2041 / 324 / 22130 / 01 - MATERIAL DIDÀCTIC	137,81	0,00	137,81	0,00	0,00	
2017000462	CLAVIJA SCHUKO RECTA 16A BL	2018 / 2041 / 324 / 21300 / 01 - REPARACIÓ I CONSERVACIÓ MAQUINÀRIA	145,24	0,00	145,24	0,00	0,00	
2017000463	Ampliació memòria equips tallafocs Checkpoint	2018 / 9020 / 4911 / 22706 / 01 - ESTUDIS I TREBALLS TÈCNICS	1.576,58	0,00	1.576,58	0,00	0,00	
2017000464	CER. 45 - Servei de sega i esbrossada LOT 1 (Nord)	2018 / 3060 / 453 / 21005 / 01 - NETEJA DE CUNETES I ZONES DE PROTECCIÓ DE LES CARRETERES	34.847,23	0,00	34.847,23	0,00	0,00	

PRESSUPOST DE DESPESES

CREDITORS PER OPERACIONS PENDENTS D'APLICAR A PRESSUPOST a 31/12/2018

DESCRIPCIÓ DE LA DESPESA			IMPORT PENDENT D'APLICAR A PRESSUPOST					
CODI	**DENOMINACIÓ**	**APLICACIÓ PRESSUPOSTÀRIA**	**A 1 DE GENER**	**ABONAMENTS**	**CÀRRECS**	**A 31 DE DESEMBRE**	**IMPORT PAGAT a 31/12/2018**	**OBSERVACIONS**
2017000465	2016/10663:Mant. Padró Hab.	2018 / 9030 / 920 / 21600 / 01 - MANTENIMENT INFORMÀTIC	5.522,95	0,00	5.522,95	0,00	0,00	
2017000466	Auditoria de Visualització de dades	2018 / 9030 / 920 / 22706 / 01 - ESTUDIS I TREBALLS TÈCNICS.	907,50	0,00	907,50	0,00	0,00	
2017000467	CER. 44 - Servei de sega i esbrossada LOT 2 (Sud)	2018 / 3060 / 453 / 21005 / 01 - NETEJA DE CUNETES I ZONES DE PROTECCIÓ DE LES CARRETERES	114.419,62	0,00	114.419,62	0,00	0,00	
2017000468	Auditoria interna ISO/IEC 20000:2011	2018 / 9020 / 920 / 22706 / 01 - ESTUDIS I TREBALLS TÈCNICS	544,50	0,00	544,50	0,00	0,00	
2017000469	17-01163 / 3a. cert. i final reforma oficines PdT	2018 / 4020 / 920 / 62900 / 01 - ALTRES INVERSIONS NOVES	22.589,57	0,00	22.589,57	0,00	0,00	
2017000470	17-09315/1a certif. canvi ample portes/Boca Mina	2018 / 4020 / 920 / 63200 / 01 - INVERSIÓ REPOSICIÓ EDIFICIS I ALTRES CONSTRUCCIONS	13.191,12	0,00	13.191,12	0,00	0,00	
2017000471	NotíciesTgn 5x2 col expo J.Mercadé publ 05/12/2017	2018 / 5020 / 922 / 22602 / 01 - PUBLICITAT I PROMOCIÓ	205,70	0,00	205,70	0,00	0,00	
2017000472	NotíciesTgn 5x2 col expo J.Mercadé publ 20/12/2017	2018 / 5020 / 922 / 22602 / 01 - PUBLICITAT I PROMOCIÓ	205,70	0,00	205,70	0,00	0,00	
2017000473	Domiciliats desembre 17 - ITV vehic SAT-Conservac.	2018 / 3060 / 453 / 21400 / 01 - MANTENIMENT DE VEHICLES	134,83	0,00	134,83	0,00	0,00	
2017000474	Domiciliats gener 18 - ITV vehicles SAT-Conservac.	2018 / 3060 / 453 / 21400 / 01 - MANTENIMENT DE VEHICLES	144,82	0,00	144,82	0,00	0,00	
2017000475	Servomotor per vàlvules clima/TAP	2018 / 4150 / 337 / 62700 / 01 - PROJECTE TARRACO ARENA PLAÇA	2.158,73	0,00	2.158,73	0,00	0,00	
2017000476	MONITOR INTERACTIU STARBOARD 65"	2018 / 9020 / 920 / 63600 / 01 - EQUIPAMENT INFORMÀTIC	2.473,24	0,00	2.473,24	0,00	0,00	
2017000477	Estada Sr. Ayats, despesa hotel	2018 / 2033 / 324 / 22699 / 01 - DESPESES ESPECIALS	76,49	0,00	76,49	0,00	0,00	
2017000478	Costo Consum Energia	2018 / 2033 / 324 / 22100 / 01 - SUBMINISTRAMENT ENERGIA ELÈCTRICA	279,81	0,00	279,81	0,00	0,00	
2017000479	FACTURACIÓ DEL CONSUM ELECTRICITAT	2018 / 2033 / 324 / 22100 / 01 - SUBMINISTRAMENT ENERGIA ELÈCTRICA	636,12	0,00	636,12	0,00	0,00	
2017000480	Partitures i material didàctic aula flauta	2018 / 2033 / 324 / 22130 / 01 - MATERIAL DIDÀCTIC	312,00	0,00	312,00	0,00	0,00	
2017000481	Partitures i material didàctic	2018 / 2033 / 324 / 22130 / 01 - MATERIAL DIDÀCTIC	384,76	0,00	384,76	0,00	0,00	
2017000482	FLETCHER J TUBA SOLOS VOL 1 CHE007Partitures	2018 / 2033 / 324 / 22130 / 01 - MATERIAL DIDÀCTIC	139,44	0,00	139,44	0,00	0,00	
2017000483	CAÑA LEGERE SIGNATURE 3.25 SAXO Material didàctic	2018 / 2033 / 324 / 22130 / 01 - MATERIAL DIDÀCTIC	111,01	0,00	111,01	0,00	0,00	

PRESSUPOST DE DESPESES

CREDITORS PER OPERACIONS PENDENTS D'APLICAR A PRESSUPOST a 31/12/2018

DESCRIPCIÓ DE LA DESPESA			IMPORT PENDENT D'APLICAR A PRESSUPOST					
CODI	**DENOMINACIÓ**	**APLICACIÓ PRESSUPOSTÀRIA**	**A 1 DE GENER**	**ABONAMENTS**	**CÀRRECS**	**A 31 DE DESEMBRE**	**IMPORT PAGAT a 31/12/2018**	**OBSERVACIONS**
2017000484	COMPENSADOR VANDOREN VMC6 0.3 MM Material didàctic	2018 / 2033 / 324 / 22130 / 01 - MATERIAL DIDÀCTIC	17,04	0,00	17,04	0,00	0,00	
2017000485	SAXO SOPRANO YAMAHA VENOVA	2018 / 2033 / 324 / 63900 / 01 - ALTRES INVERSIONS DE REPOSICIÓ ASSOCIADA	291,01	0,00	291,01	0,00	0,00	
2017000486	BOQUILLA VANDOREN V5 SAXO BAJO SM560	2018 / 2033 / 324 / 63900 / 01 - ALTRES INVERSIONS DE REPOSICIÓ ASSOCIADA	246,01	0,00	246,01	0,00	0,00	
2017000487	SIEBERT THE BOMBASTIC BOMBARDON, Partitures	2018 / 2033 / 324 / 22130 / 01 - MATERIAL DIDÀCTIC	163,12	0,00	163,12	0,00	0,00	
2017000488	LLOGUER MENSUAL + còpies	2018 / 2033 / 324 / 22699 / 01 - DESPESES ESPECIALS	48,40	0,00	48,40	0,00	0,00	
2017000489	LLOGUER MULTIFUNCIO + còpies	2018 / 2033 / 324 / 22699 / 01 - DESPESES ESPECIALS	48,40	0,00	48,40	0,00	0,00	
2017000490	Resumen por Servicio -Abono/Ref.Factura: 977448165	2018 / 2043 / 324 / 22200 / 01	18,74	0,00	18,74	0,00	0,00	
2017000491	20 peces de 60x60x10. Taller CR	2018 / 2043 / 324 / 22699 / 01 - DESPESES ESPECIALS	36,30	0,00	36,30	0,00	0,00	
2017000492	EMP.MPAL.SERVEIS PÚBL.S.L-subministrament aigua	2018 / 2043 / 324 / 22101 / 01 - SUBMINISTRAMENT AIGUA	676,75	0,00	676,75	0,00	0,00	
2017000493	1 pot de tinta plata. Taller de gravat	2018 / 2043 / 324 / 22130 / 01 - MATERIAL DIDÀCTIC	96,80	0,00	96,80	0,00	0,00	
2017000494	PINZAS PRESION ANTIMAGNETICAS 110MM PUNTA FINA	2018 / 2043 / 324 / 22130 / 00	102,92	0,00	102,92	0,00	0,00	
2017000495	Muntatge i operació dels sistemes de só per al Fes	2018 / 2043 / 324 / 22606 / 01 - DESPESES DIVERSES ORGANITZACIÓ DE CURSOS	363,00	0,00	363,00	0,00	0,00	
2017000496	Borrador pissarra, retoladors, fulls A4, bolis.	2018 / 2043 / 324 / 22000 / 01 - MATERIAL D'OFICINA ORDINARI NO INVENTARIABLE	59,12	0,00	59,12	0,00	0,00	
2017000497	Pissarra magnetica, retoladors, borradors i recnvi	2018 / 2043 / 324 / 22000 / 01 - MATERIAL D'OFICINA ORDINARI NO INVENTARIABLE	61,75	0,00	61,75	0,00	0,00	
2017000498	Material i eines restauració. Taller RC	2018 / 2043 / 324 / 22130 / 01 - MATERIAL DIDÀCTIC	276,01	0,00	276,01	0,00	0,00	
2017000499	Càpsula formativa Edifici MercatTONI LÓPEZ	2018 / 2043 / 324 / 22606 / 01 - DESPESES DIVERSES ORGANITZACIÓ DE CURSOS	484,00	0,00	484,00	0,00	0,00	
2017000500	22 tovalloles lavabo + tela per cortines.Tallers	2018 / 2043 / 324 / 22699 / 01 - DESPESES ESPECIALS	278,61	0,00	278,61	0,00	0,00	
2017000501	2 ordinadors HP 800 g I 2 pantalles HP	2018 / 2043 / 324 / 62600 / 01 - EQUIPAMENT INFORMÀTIC	2.065,35	0,00	2.065,35	0,00	0,00	
2018000001	Programació 2n tri. curs 18-19	2018 / 2043 / 324 / 22602 / 01 - PUBLICITAT I PROMOCIÓ	0,00	353,32	0,00	353,32	0,00	

PRESSUPOST DE DESPESES

CREDITORS PER OPERACIONS PENDENTS D'APLICAR A PRESSUPOST a 31/12/2018

DESCRIPCIÓ DE LA DESPESA			IMPORT PENDENT D'APLICAR A PRESSUPOST					
CODI	**DENOMINACIÓ**	**APLICACIÓ PRESSUPOSTÀRIA**	**A 1 DE GENER**	**ABONAMENTS**	**CÀRRECS**	**A 31 DE DESEMBRE**	**IMPORT PAGAT a 31/12/2018**	**OBSERVACIONS**
2018000002	Revisió anual sistemes de incendis EA Tortosa	2018 / 2043 / 324 / 21300 / 01 - REPARACIÓ I CONSERVACIÓ MAQUINÀRIA	0,00	550,39	0,00	550,39	0,00	
2018000003	Reparar fuita d'aigua calefacció/Boca de la Mina	2018 / 4020 / 920 / 21300 / 01 - REPARACIONS MANTENIMENT I CONSERVACIÓ MAQUINÀRIA	0,00	2.988,43	0,00	2.988,43	0,00	
2018000004	Mant. sala calderes Boca de la Mina/4 quatrimestre	2018 / 4020 / 920 / 21300 / 01 - REPARACIONS MANTENIMENT I CONSERVACIÓ MAQUINÀRIA	0,00	287,98	0,00	287,98	0,00	
2018000005	17-12502/ Mant. Intrusió diversos centres/nov	2018 / 4020 / 920 / 21300 / 01 - REPARACIONS MANTENIMENT I CONSERVACIÓ MAQUINÀRIA	0,00	235,95	0,00	235,95	0,00	
2018000006	ADO Disseny pàgina Web CPEE Sant Rafael	2018 / 2020 / 320 / 22706 / 01 - ESTUDIS I TREBALLS TÈCNICS	0,00	1.694,00	0,00	1.694,00	0,00	
2018000007	Targetes Fermentar vie en ceràmica	2018 / 2043 / 324 / 22602 / 01 - PUBLICITAT I PROMOCIÓ	0,00	33,72	0,00	33,72	0,00	
2018000008	Curs conducció carretilles elevadores	2018 / 4020 / 920 / 22606 / 01 - ORGANITZACIÓ DE CURSOS	0,00	1.640,00	0,00	1.640,00	0,00	
2018000009	Cartells Fermentar vi en ceràmica	2018 / 2043 / 324 / 22602 / 01 - PUBLICITAT I PROMOCIÓ	0,00	163,35	0,00	163,35	0,00	
2018000010	Cartells de Kikol el Grau i cartell gran	2018 / 2043 / 324 / 22602 / 01 - PUBLICITAT I PROMOCIÓ	0,00	51,15	0,00	51,15	0,00	
2018000011	Subministrament penjadors porta	2018 / 4020 / 920 / 22699 / 01 - ALTRES DESPESES DIVERSES	0,00	256,52	0,00	256,52	0,00	
2018000012	Dinar visita restauradors a Poblet	2018 / 2043 / 324 / 22699 / 01 - DESPESES ESPECIALS	0,00	56,60	0,00	56,60	0,00	
2018000013	Reparació Porter automàtic, polsador, interruptor	2018 / 2043 / 324 / 21300 / 01 - REPARACIÓ I CONSERVACIÓ MAQUINÀRIA	0,00	285,08	0,00	285,08	0,00	
2018000014	Parking Estada Sr. Grau 14-15/12	2018 / 2043 / 324 / 22699 / 01 - DESPESES ESPECIALS	0,00	19,31	0,00	19,31	0,00	
2018000016	Lloguer monitor Expo. Kikol Grau. Virreina	2018 / 2043 / 324 / 22699 / 01 - DESPESES ESPECIALS	0,00	968,00	0,00	968,00	0,00	
2018000017	Anorac	2018 / 4020 / 920 / 22199 / 01 - EQUIPS DE PROTECCIÓ INDIVIDUAL	0,00	53,48	0,00	53,48	0,00	
2018000018	13-289/ servei neteja Palau i centres / agost 18	2018 / 4020 / 920 / 22700 / 01 - CONTRACTES DE NETEJA I ACONDICIAMENT	0,00	70.470,13	0,00	70.470,13	0,00	
2018000019	Encastar caixetins per catenàries/entrada Palau	2018 / 4020 / 920 / 21200 / 01 - REPARACIONS MANTENIMENT I CONSERVACIÓ EDIFICIS I ALTRES	0,00	3.444,87	0,00	3.444,87	0,00	
2018000020	Reparació buc RH	2018 / 4020 / 920 / 21500 / 01 - REPARACIONS MANTENIMENT I CONSERVACIÓ MOBILIARI EQUIPS	0,00	50,66	0,00	50,66	0,00	
2018000021	Verificació parallamps Palau/anual	2018 / 4020 / 920 / 21300 / 01 - REPARACIONS MANTENIMENT I CONSERVACIÓ MAQUINÀRIA	0,00	242,00	0,00	242,00	0,00	

PRESSUPOST DE DESPESES

CREDITORS PER OPERACIONS PENDENTS D'APLICAR A PRESSUPOST a 31/12/2018

DESCRIPCIÓ DE LA DESPESA			IMPORT PENDENT D'APLICAR A PRESSUPOST					
CODI	DENOMINACIÓ	APLICACIÓ PRESSUPOSTÀRIA	A 1 DE GENER	ABONAMENTS	CÀRRECS	A 31 DE DESEMBRE	IMPORT PAGAT a 31/12/2018	OBSERVACIONS
2018000022	Treballs d'arboricultura Alb SCreusADO0026	2018 / 1200 / 172 / 21000 / 01 - APORTACIÓ CONSERVACIÓ I MANTENIMENT ALBEREDA DE	0,00	2.789,05	0,00	2.789,05	0,00	
2018000023	Catanàries/Palau	2018 / 4020 / 920 / 22699 / 01 - ALTRES DESPESES DIVERSES	0,00	639,06	0,00	639,06	0,00	
2018000024	16-00291/ Arrendament vehicles 1192 JRV/set 18	2018 / 4020 / 920 / 20400 / 01 - ARRENDAMENT I RÈNTING VEHICLES	0,00	376,20	0,00	376,20	0,00	
2018000025	16-00291/ Arrendament vehicle 1149 JRV/set 18	2018 / 4020 / 920 / 20400 / 01 - ARRENDAMENT I RÈNTING VEHICLES	0,00	376,20	0,00	376,20	0,00	
2018000026	Obres de pintura zones comuns/Cr. del Vent	2018 / 4020 / 920 / 21200 / 01 - REPARACIONS MANTENIMENT I CONSERVACIÓ EDIFICIS I ALTRES	0,00	5.602,30	0,00	5.602,30	0,00	
2018000027	Configuració gestor alarmes CPD/Síntesi	2018 / 4020 / 920 / 22799 / 01 - ALTRES CONTRACTES	0,00	435,60	0,00	435,60	0,00	
2018000028	17 detectors de moviment/Síntesi	2018 / 4020 / 920 / 62300 / 01 - INVERSIÓ NOVA MAQUINARIA INSTAL·LACIONS TÈCNIQUES I	0,00	3.492,79	0,00	3.492,79	0,00	
2018000029	17-00176/ Subm. energia elèctr. Via Augusta/oct-no	2018 / 4020 / 920 / 22100 / 01 - ENERGIA ELÈCTRICA	0,00	825,22	0,00	825,22	0,00	
2018000030	17-00176/ Subm. energia elèctrica Albareda/nov	2018 / 4020 / 920 / 22100 / 01 - ENERGIA ELÈCTRICA	0,00	167,45	0,00	167,45	0,00	
2018000031	Obres inst. equip de protecció /Ed. Síntesi	2018 / 4020 / 920 / 22799 / 01 - ALTRES CONTRACTES	0,00	3.004,45	0,00	3.004,45	0,00	
2018000032	Escombretes vehicle / T8549AX	2018 / 4020 / 920 / 21400 / 01 - REPARACIONS MANTENIMENT I CONSERVACIÓ VEHICLES	0,00	22,69	0,00	22,69	0,00	
2018000033	17-00176/ Subm. energia elèctr naus Valls/oct-nov	2018 / 4020 / 920 / 22100 / 01 - ENERGIA ELÈCTRICA	0,00	608,44	0,00	608,44	0,00	
2018000034	Reparació d'esquerdes/EOI Boca de la Mina	2018 / 4020 / 920 / 21200 / 01 - REPARACIONS MANTENIMENT I CONSERVACIÓ EDIFICIS I ALTRES	0,00	1.401,19	0,00	1.401,19	0,00	
2018000035	Pintar garatge Presiència/Palau	2018 / 4020 / 920 / 21200 / 01 - REPARACIONS MANTENIMENT I CONSERVACIÓ EDIFICIS I ALTRES	0,00	592,90	0,00	592,90	0,00	
2018000036	Sessió de validació de l'estat actual ADO	2018 / 9020 / 920 / 22706 / 01 - ESTUDIS I TREBALLS TÈCNICS	0,00	1.210,00	0,00	1.210,00	0,00	
2018000037	Reparació WC i descarrega/Palau Climent	2018 / 4020 / 920 / 21300 / 01 - REPARACIONS MANTENIMENT I CONSERVACIÓ MAQUINÀRIA	0,00	54,69	0,00	54,69	0,00	
2018000038	HP Officejet 250 Mobile All-in-One - ADO	2018 / 9020 / 920 / 63600 / 01 - EQUIPAMENT INFORMÀTIC	0,00	285,74	0,00	285,74	0,00	
2018000039	18/9268: Adq. Material Informatic - LOT 11	2018 / 9020 / 920 / 21600 / 01 - CONTRACTES MANTENIMENT EQUIPAMENT INFORMÀTIC	0,00	10.240,23	0,00	10.240,23	0,00	
2018000040	18-03444/ Arrendament 10 vehicles híbrids/des	2018 / 4020 / 920 / 20400 / 01 - ARRENDAMENT I RÈNTING VEHICLES	0,00	4.840,00	0,00	4.840,00	0,00	
2018000041	18-03444/ Arrendament 10 vehicles híbrids/oct	2018 / 4020 / 920 / 20400 / 01 - ARRENDAMENT I	0,00	2.420,00	0,00	2.420,00	0,00	

PRESSUPOST DE DESPESES

CREDITORS PER OPERACIONS PENDENTS D'APLICAR A PRESSUPOST a 31/12/2018

DESCRIPCIÓ DE LA DESPESA			IMPORT PENDENT D'APLICAR A PRESSUPOST					
CODI	DENOMINACIÓ	APLICACIÓ PRESSUPOSTÀRIA	A 1 DE GENER	ABONAMENTS	CÀRRECS	A 31 DE DESEMBRE	IMPORT PAGAT a 31/12/2018	OBSERVACIONS
		RÈNTING VEHICLES						
2018000042	18-03444/ Arrendament 10 vehicles híbrids/nov	2018 / 4020 / 920 / 20400 / 01 - ARRENDAMENT I RÈNTING VEHICLES	0,00	4.840,00	0,00	4.840,00	0,00	
2018000043	13-407/ Arrendament 20 vehicles / oct	2018 / 4020 / 920 / 20400 / 01 - ARRENDAMENT I RÈNTING VEHICLES	0,00	6.936,43	0,00	6.936,43	0,00	
2018000044	13-407/ Arrendament 20 vehicles / nov	2018 / 4020 / 920 / 20400 / 01 - ARRENDAMENT I RÈNTING VEHICLES	0,00	4.336,52	0,00	4.336,52	0,00	
2018000045	13-407/ Arrendament 20 vehicles /des	2018 / 4020 / 920 / 20400 / 01 - ARRENDAMENT I RÈNTING VEHICLES	0,00	4.336,52	0,00	4.336,52	0,00	
2018000046	Inst. vasculants per coloms/Síntesi	2018 / 4020 / 920 / 62300 / 01 - INVERSIÓ NOVA MAQUINARIA INSTAL·LACIONS TÈCNIQUES I	0,00	752,62	0,00	752,62	0,00	
2018000047	Subm. aigua naus Valls/des	2018 / 4020 / 920 / 22101 / 01 - AIGUA	0,00	27,82	0,00	27,82	0,00	
2018000048	Llibre Esp control interno. Hito admLocal xF.CID	2018 / 1000 / 920 / 22001 / 01 - SUBSCRIPCIONS REVISTES I PUBLICACIONS	0,00	51,00	0,00	51,00	0,00	
2018000049	Llibre Estabil presup y regla gasto X F.Cid Paper	2018 / 1000 / 920 / 22001 / 01 - SUBSCRIPCIONS REVISTES I PUBLICACIONS	0,00	62,40	0,00	62,40	0,00	
2018000050	Red PAESC Fase4 Lot8 FraParc50% C17-5520 - O	2018 / 1200 / 170 / 22706 / 01 - ESTUDIS I TREBALLS TÈCNICS	0,00	6.117,76	0,00	6.117,76	0,00	
2018000051	restació d'un servei d'assessorament per la redacc	2018 / 5050 / 439 / 22706 / 01 - ESTUDIS I TREBALLS TÈCNICS	0,00	2.964,50	0,00	2.964,50	0,00	
2018000052	Fra.parc. lot4 DUPROCIM La Masó C.2016-5807 O002	2018 / 1200 / 150 / 22706 / 02 - ESTUDIS I TREBALLS TÈCNICS	0,00	1.550,00	0,00	1.550,00	0,00	
2018000053	Fra.parc. lot4 DUPROCIMVilabella C.2016-5807 O002	2018 / 1200 / 150 / 22706 / 02 - ESTUDIS I TREBALLS TÈCNICS	0,00	500,00	0,00	500,00	0,00	
2018000054	Fra.parc.Pobla Mas.Compl.DUPROCIM.2016-5807 ADO002	2018 / 1200 / 150 / 22706 / 02 - ESTUDIS I TREBALLS TÈCNICS	0,00	1.200,00	0,00	1.200,00	0,00	
2018000055	Red.inf.Avalu.modificació POUM Xerta SAM2018-9620	2018 / 1200 / 170 / 22706 / 02 - ESTUDIS I TREBALLS TÈCNICS	0,00	1.650,00	0,00	1.650,00	0,00	
2018000056	Impressió 2 plafons FOAM x presidència	2018 / 1000 / 920 / 22699 / 01 - DESPESES ESPECIALS	0,00	110,00	0,00	110,00	0,00	
2018000057	Treballs georadar Forès SAM2017-11937i 2018-5685PI	2018 / 1200 / 150 / 22706 / 02 - ESTUDIS I TREBALLS TÈCNICS	0,00	1.348,46	0,00	1.348,46	0,00	
2018000058	Diptics obsequi oli	2018 / 5010 / 920 / 22602 / 01 - DISSENY GRÀFIC I DIFUSIÓ D'ACTES	0,00	209,94	0,00	209,94	0,00	
2018000059	Disseny elements merchadising Pla comuni. biomassa	2018 / 1200 / 170 / 22706 / 02 - ESTUDIS I TREBALLS TÈCNICS	0,00	296,45	0,00	296,45	0,00	
2018000060	Edició BOP electrònic del 18 al 31 desembre 2018	2018 / 6023 / 920 / 24000 / 01 - EDICIÓ BUTLLETÍ OFICIAL DE LA PROVÍNCIA	0,00	4.242,20	0,00	4.242,20	0,00	

PRESSUPOST DE DESPESES

CREDITORS PER OPERACIONS PENDENTS D'APLICAR A PRESSUPOST a 31/12/2018

DESCRIPCIÓ DE LA DESPESA			IMPORT PENDENT D'APLICAR A PRESSUPOST					
CODI	DENOMINACIÓ	APLICACIÓ PRESSUPOSTÀRIA	A 1 DE GENER	ABONAMENTS	CÀRRECS	A 31 DE DESEMBRE	IMPORT PAGAT a 31/12/2018	OBSERVACIONS
2018000061	Adhesius panera de Nadal treballadors	2018 / 5010 / 920 / 22602 / 01 - DISSENY GRÀFIC I DIFUSIÓ D'ACTES	0,00	294,03	0,00	294,03	0,00	
2018000062	Minutas	2018 / 5010 / 920 / 22602 / 01 - DISSENY GRÀFIC I DIFUSIÓ D'ACTES	0,00	20,57	0,00	20,57	0,00	
2018000063	Invitacions	2018 / 5010 / 920 / 22602 / 01 - DISSENY GRÀFIC I DIFUSIÓ D'ACTES	0,00	144,47	0,00	144,47	0,00	
2018000064	Triptics Exposició	2018 / 5010 / 920 / 22602 / 01 - DISSENY GRÀFIC I DIFUSIÓ D'ACTES	0,00	664,29	0,00	664,29	0,00	
2018000065	Lona microperforada Nadal	2018 / 5010 / 920 / 22602 / 01 - DISSENY GRÀFIC I DIFUSIÓ D'ACTES	0,00	217,80	0,00	217,80	0,00	
2018000066	Nadales President	2018 / 5010 / 920 / 22602 / 01 - DISSENY GRÀFIC I DIFUSIÓ D'ACTES	0,00	2.446,52	0,00	2.446,52	0,00	
2018000067	Dinar Treball 11/12/18	2018 / 5010 / 912 / 22601 / 01 - RELACIONS PÚBLIQUES EXTERNES	0,00	153,00	0,00	153,00	0,00	
2018000068	Hostessa Fira Amposta	2018 / 5010 / 922 / 22799 / 01 - DESPESES ASSISTÈNCIES A FIRES	0,00	541,21	0,00	541,21	0,00	
2018000069	Activitat de globoflexia per al patge Faruk	2018 / 5010 / 920 / 22601 / 01 - RELACIONS PÚBLIQUES INTERNES	0,00	290,40	0,00	290,40	0,00	
2018000070	XOCOLATADA PATJE FARUK 2018	2018 / 5010 / 920 / 22602 / 01 - DISSENY GRÀFIC I DIFUSIÓ D'ACTES	0,00	551,65	0,00	551,65	0,00	
2018000071	Invitació Exp. Vidal i Barraquer	2018 / 5010 / 922 / 22601 / 01 - ACTES DE LA CORPORACIÓ	0,00	180,29	0,00	180,29	0,00	
2018000072	4 punts d'accés- Cisco Aironet 2702i Controller-	2018 / 9020 / 920 / 22202 / 01	0,00	0,00	0,00	0,00	0,00	
2018000072	4 punts d'accés- Cisco Aironet 2702i Controller-		0,00	0,00	0,00	0,00	0,00	
2018000073	Obra paviment pendent aigua i arqueta/Boca Mina	2018 / 4020 / 920 / 21200 / 01 - REPARACIONS MANTENIMENT I CONSERVACIÓ EDIFICIS I ALTRES	0,00	5.856,40	0,00	5.856,40	0,00	
2018000074	Caixa forta SG/Palau	2018 / 4020 / 920 / 63300 / 01 - INVERSIÓ REPOSICIÓ MAQUINÀRIA INSTAL·LACIONS TÈCNIQUES I	0,00	131,89	0,00	131,89	0,00	
2018000075	Rodes i multiendolls/Síntesi i Auditori	2018 / 4020 / 920 / 22112 / 01 - MATERIAL ELECTRÒNIC ELÈCTRIC I DE	0,00	45,67	0,00	45,67	0,00	
2018000076	Subm. aigua Via Augusta /BI06	2018 / 4020 / 920 / 22101 / 01 - AIGUA	0,00	40,25	0,00	40,25	0,00	
2018000077	Subm. aigua Palau/BI06	2018 / 4020 / 920 / 22101 / 01 - AIGUA	0,00	801,74	0,00	801,74	0,00	
2018000078	Subm. aigua savinosa/BI06	2018 / 4020 / 920 / 22101 / 01 - AIGUA	0,00	129,61	0,00	129,61	0,00	

PRESSUPOST DE DESPESES

CREDITORS PER OPERACIONS PENDENTS D'APLICAR A PRESSUPOST a 31/12/2018

DESCRIPCIÓ DE LA DESPESA			IMPORT PENDENT D'APLICAR A PRESSUPOST					
CODI	**DENOMINACIÓ**	**APLICACIÓ PRESSUPOSTÀRIA**	**A 1 DE GENER**	**ABONAMENTS**	**CÀRRECS**	**A 31 DE DESEMBRE**	**IMPORT PAGAT a 31/12/2018**	**OBSERVACIONS**
2018000079	Motxila, anorac, sabates seguretat, parka	2018 / 4020 / 920 / 22199 / 01 - EQUIPS DE PROTECCIÓ INDIVIDUAL	0,00	316,12	0,00	316,12	0,00	
2018000080	Adq. cablejat infromàtic 2018- 4a certificació	2018 / 9020 / 920 / 22002 / 01 - MATERIAL INFORMÀTIC ORDINARI NO INVENTARIABLE	0,00	628,07	0,00	628,07	0,00	
2018000081	O- Localret lot 2. Telefonia mòbil-novembre 2018-	2018 / 9020 / 920 / 22200 / 01 - COMUNICACIONS TELEFÒNIQUES	0,00	2.740,83	0,00	2.740,83	0,00	
2018000082	Subm. i col·locació barana /Síntesi	2018 / 4020 / 920 / 62300 / 01 - INVERSIÓ NOVA MAQUINARIA INSTAL·LACIONS TÈCNIQUES I	0,00	1.197,56	0,00	1.197,56	0,00	
2018000083	Certi 5 i final rep. MBC Terres Ebre 2017	2018 / 3020 / 453 / 61904 / 02 - REFORÇ DE FERM	0,00	6.604,03	0,00	6.604,03	0,00	
2018000084	Localret lot 1. Dades internet-Metrolan-des 18	2018 / 9020 / 4911 / 22203 / 01 - COMUNICACIONS INFORMÀTIQUES	0,00	5.759,60	0,00	5.759,60	0,00	
2018000086	Accessori oboé (pales)	2018 / 2031 / 324 / 21900 / 01 - REPARACIÓ I CONSERVACIÓ ALTRE IMMOBILITZAT	0,00	139,15	0,00	139,15	0,00	
2018000087	Localrtet lot 1. Telefonia fixa-desembre 2018	2018 / 9020 / 920 / 22200 / 01 - COMUNICACIONS TELEFÒNIQUES	0,00	2.648,82	0,00	2.648,82	0,00	
2018000088	Assegurança alumnes activ. JOSDT2018	2018 / 2031 / 324 / 22606 / 01 - DESPESES DIVERSES ORGANITZACIÓ DE CURSOS	0,00	130,87	0,00	130,87	0,00	
2018000089	Lloguer manantial aigua desembre 2018	2018 / 2031 / 324 / 22699 / 01 - DESPESES ESPECIALS	0,00	20,92	0,00	20,92	0,00	
2018000090	Partitures Sounds Of The Sea	2018 / 2031 / 324 / 22130 / 01 - MATERIAL DIDÀCTIC	0,00	49,88	0,00	49,88	0,00	
2018000091	Consum aigua periode 2018/06	2018 / 2031 / 324 / 22101 / 01 - SUBMINISTRAMENT AIGUA	0,00	314,11	0,00	314,11	0,00	
2018000092	etiquetas 66x38 blanca ADO	2018 / 9020 / 920 / 22002 / 01 - MATERIAL INFORMÀTIC ORDINARI NO INVENTARIABLE	0,00	601,58	0,00	601,58	0,00	
2018000094	2017/12709: Mant. Portatils 2018 - AD-2018000549	2018 / 9020 / 920 / 21600 / 01 - CONTRACTES MANTENIMENT EQUIPAMENT INFORMÀTIC	0,00	312,92	0,00	312,92	0,00	
2018000095	Localret lot 1. Dades internet-ADSL- desembre 2018	2018 / 9020 / 4911 / 22203 / 01 - COMUNICACIONS INFORMÀTIQUES	0,00	950,68	0,00	950,68	0,00	
2018000096	Honoraris Curs de Tremp d'Ou	2018 / 2043 / 324 / 22606 / 01 - DESPESES DIVERSES ORGANITZACIÓ DE CURSOS	0,00	0,00	0,00	0,00	0,00	
2018000096	Honoraris Curs de Tremp d'Ou		0,00	0,00	0,00	0,00	0,00	
2018000097	Bolsa Polietileno Cierre 06x08cm G200 (100u)	2018 / 2043 / 324 / 22699 / 01 - DESPESES ESPECIALS	0,00	27,91	0,00	27,91	0,00	
2018000098	Impermeabilització de canal a cobertura del Palau	2018 / 2032 / 324 / 21200 / 01 - REPARACIÓ I CONSERVACIÓ D'EDIFICIS	0,00	3.521,10	0,00	3.521,10	0,00	
2018000099	2017/12737:Mant. Microinformatica 2018	2018 / 9020 / 920 / 21600 / 01 - CONTRACTES	0,00	1.206,64	0,00	1.206,64	0,00	

PRESSUPOST DE DESPESES

CREDITORS PER OPERACIONS PENDENTS D'APLICAR A PRESSUPOST a 31/12/2018

DESCRIPCIÓ DE LA DESPESA			IMPORT PENDENT D'APLICAR A PRESSUPOST					
CODI	**DENOMINACIÓ**	**APLICACIÓ PRESSUPOSTÀRIA**	**A 1 DE GENER**	**ABONAMENTS**	**CÀRRECS**	**A 31 DE DESEMBRE**	**IMPORT PAGAT a 31/12/2018**	**OBSERVACIONS**
2018000100	EMDJesús Inf Jesusenc 1pàg bn camp inst 11-12/2018	MANTENIMENT EQUIPAMENT INFORMÀTIC 2018 / 5020 / 922 / 22602 / 01 - PUBLICITAT I PROMOCIÓ	0,00	150,00	0,00	150,00	0,00	
2018000101	Ser Móra Ebre falq promoc + progr des de Fira MLN	2018 / 5020 / 922 / 22602 / 01 - PUBLICITAT I PROMOCIÓ	0,00	423,50	0,00	423,50	0,00	
2018000102	Reparació sistema contra incendis dia 11 desembre	2018 / 2032 / 324 / 21200 / 01 - REPARACIÓ I CONSERVACIÓ D'EDIFICIS	0,00	138,97	0,00	138,97	0,00	
2018000103	Consum gas escola mes desembre	2018 / 2022 / 323 / 22102 / 01 - SUBMINISTRAMENT GAS	0,00	932,05	0,00	932,05	0,00	
2018000104	Subm.combustible vehicle SAT/novembre	2018 / 4020 / 920 / 22103 / 01 - COMBUSTIBLES I ALTRES	0,00	1.742,69	0,00	1.742,69	0,00	
2018000105	Xerrada sobre Origen del vi	2018 / 2043 / 324 / 22606 / 01 - DESPESES DIVERSES ORGANITZACIÓ DE CURSOS	0,00	145,20	0,00	145,20	0,00	
2018000107	7495- AVE Tgna- Madrid-Tgna Diverses Persones	2018 / 8030 / 920 / 22606 / 01 - FORMACIÓ CORPORATIVA	0,00	359,53	0,00	359,53	0,00	
2018000108	Fira Amposta catàleg 1pàg col camp instit 12/2018	2018 / 5020 / 922 / 22602 / 01 - PUBLICITAT I PROMOCIÓ	0,00	314,60	0,00	314,60	0,00	
2018000109	7213- AVE Tgna- Madrid- Tgna, diverses persones	2018 / 8030 / 920 / 22606 / 01 - FORMACIÓ CORPORATIVA	0,00	362,71	0,00	362,71	0,00	
2018000110	Estada Sr Grau 14/12 amb esmorzar inclòs	2018 / 2043 / 324 / 22699 / 01 - DESPESES ESPECIALS	0,00	68,00	0,00	68,00	0,00	
2018000111	COMANDA 199/2018 MOBILIARI D'OFICINA	2018 / 4040 / 920 / 63500 / 01 - INVERSIÓ PER REPOSICIÓ DE MOBILIARI	0,00	771,05	0,00	771,05	0,00	
2018000112	Terme Energia Gas	2018 / 2043 / 324 / 22102 / 01 - SUBMINISTRAMENT GAS	0,00	1.005,63	0,00	1.005,63	0,00	
2018000113	7395- AVE Tgna-Madrid-Tgna diverses persones	2018 / 8030 / 920 / 22606 / 01 - FORMACIÓ CORPORATIVA	0,00	362,62	0,00	362,62	0,00	
2018000114	7286- AVE Tgna- Madrid- Tgna Judit Trilla	2018 / 8030 / 920 / 22606 / 01 - FORMACIÓ CORPORATIVA	0,00	142,70	0,00	142,70	0,00	
2018000115	íptics A5 impressos 4+4 tintes concert inauguració	2018 / 2032 / 324 / 22602 / 01 - PUBLICITAT I PROMOCIÓ	0,00	163,35	0,00	163,35	0,00	
2018000116	11857- AVE Tgna- Madrid X. Rodriguez, M. Batet	2018 / 8030 / 920 / 22606 / 01 - FORMACIÓ CORPORATIVA	0,00	834,03	0,00	834,03	0,00	
2018000117	7253- Ave Tgna- Madrid i Hotel Josep lluis Moles	2018 / 8030 / 920 / 22606 / 01 - FORMACIÓ CORPORATIVA	0,00	248,70	0,00	248,70	0,00	
2018000118	Costo Consum	2018 / 2033 / 324 / 22100 / 01 - SUBMINISTRAMENT ENERGIA ELÈCTRICA	0,00	285,86	0,00	285,86	0,00	
2018000119	REPARACION TROMPETA BACH 239 Nº 502281	2018 / 2033 / 324 / 21900 / 01 - REPARACIÓ I CONSERVACIÓ ALTRE IMMOBILITZAT	0,00	171,00	0,00	171,00	0,00	

PRESSUPOST DE DESPESES

CREDITORS PER OPERACIONS PENDENTS D'APLICAR A PRESSUPOST a 31/12/2018

DESCRIPCIÓ DE LA DESPESA			IMPORT PENDENT D'APLICAR A PRESSUPOST					
CODI	**DENOMINACIÓ**	**APLICACIÓ PRESSUPOSTÀRIA**	**A 1 DE GENER**	**ABONAMENTS**	**CÀRRECS**	**A 31 DE DESEMBRE**	**IMPORT PAGAT a 31/12/2018**	**OBSERVACIONS**
2018000120	MATERIAL AULA SAXO	2018 / 2033 / 324 / 22130 / 01 - MATERIAL DIDÀCTIC	0,00	231,75	0,00	231,75	0,00	
2018000121	Seminari disseny d'espais fins disseny audiovisual	2018 / 2042 / 324 / 22606 / 01 - DESPESES DIVERSES ORGANITZACIÓ DE CURSOS	0,00	870,00	0,00	870,00	0,00	
2018000122	7257-AVE Tgna- Madrid i estància Hotel F.Rodriguez	2018 / 8030 / 920 / 22606 / 01 - FORMACIÓ CORPORATIVA	0,00	355,71	0,00	355,71	0,00	
2018000123	Servei de menjador escolar de desembre-18	2018 / 2021 / 326 / 22799 / 01 - CONTRACTE SERVEI MENJADOR	0,00	9.377,12	0,00	9.377,12	0,00	
2018000124	900226- Abono nit hotel Carmen Clemente	2018 / 8030 / 920 / 22606 / 01 - FORMACIÓ CORPORATIVA	0,00	-102,00	0,00	-102,00	0,00	
2018000125	6955- Alvia Tgna- Vitoria i estància hotel	2018 / 8030 / 920 / 22606 / 01 - FORMACIÓ CORPORATIVA	0,00	539,11	0,00	539,11	0,00	
2018000126	7489- Estància hotel Joan F. Vidal	2018 / 8030 / 920 / 22606 / 01 - FORMACIÓ CORPORATIVA	0,00	185,00	0,00	185,00	0,00	
2018000127	7088- Estància hotel Silvia Baget	2018 / 8030 / 920 / 22606 / 01 - FORMACIÓ CORPORATIVA	0,00	145,00	0,00	145,00	0,00	
2018000128	7371- Ave Tgn-Mad i hotel S.Andreu i T.Carbonell	2018 / 8030 / 920 / 22606 / 01 - FORMACIÓ CORPORATIVA	0,00	587,41	0,00	587,41	0,00	
2018000129	Conferència il·lustració EADT	2018 / 2041 / 324 / 22606 / 01 - DESPESES DIVERSES ORGANITZACIÓ DE CURSOS	0,00	200,00	0,00	200,00	0,00	
2018000130	Suport creció artística projecte CLOTS	2018 / 2011 / 334 / 22609 / 01 - DESPESES DIVERSES ORGANITZACIÓ EXPOSICIONS	0,00	600,00	0,00	600,00	0,00	
2018000131	PORTA LAPIZ, MATERIAL DIDACTIC	2 / 2033 / 324 / 22699 / 01	0,00	175,00	0,00	175,00	0,00	
2018000132	ESTUCHE TM FIBRA NEGRO SAXO BAJO	2018 / 2033 / 2033 / 63900 / 01	0,00	475,00	0,00	475,00	0,00	
2018000133	Digitalització alta resolució documentació Nogué	2018 / 2011 / 333 / 22706 / 01 - ESTUDIS I TREBALLS TÈCNICS	0,00	2.008,45	0,00	2.008,45	0,00	
2018000134	ICIO Repar cobertes i cornises Biblioteca Vendrell	2018 / 3070 / 920 / 22502 / 01 - TAXES PER OBRES IMMOBLES	0,00	9,99	0,00	9,99	0,00	
2018000135	AIGUA-QUOTA DE SERVEI. Oct_Des 2018	2018 / 2011 / 333 / 22101 / 01 - SUBMINISTRAMENT AIGUA	0,00	109,95	0,00	109,95	0,00	
2018000136	Reparació goteres teulades vestuaris i ed. central	2018 / 2021 / 323 / 2120 / 01	0,00	2.492,60	0,00	2.492,60	0,00	
2018000137	6383- Estància Hotel Mireia Alfonso	2018 / 8030 / 920 / 22606 / 01 - FORMACIÓ CORPORATIVA	0,00	330,00	0,00	330,00	0,00	
2018000138	ervei de migració del padró d'habitants. AD18/4827	2018 / 9030 / 920 / 21600 / 01 - MANTENIMENT INFORMÀTIC	0,00	13.310,00	0,00	13.310,00	0,00	

PRESSUPOST DE DESPESES

CREDITORS PER OPERACIONS PENDENTS D'APLICAR A PRESSUPOST a 31/12/2018

DESCRIPCIÓ DE LA DESPESA			IMPORT PENDENT D'APLICAR A PRESSUPOST					
CODI	**DENOMINACIÓ**	**APLICACIÓ PRESSUPOSTÀRIA**	**A 1 DE GENER**	**ABONAMENTS**	**CÀRRECS**	**A 31 DE DESEMBRE**	**IMPORT PAGAT a 31/12/2018**	**OBSERVACIONS**
2018000139	CON/831- Tancament acte acceleradora	2018 / 8040 / 241 / 22606 / 01 - ORGANITZACIÓ ACTES I CURSOS	0,00	145,48	0,00	145,48	0,00	
2018000140	Exposició Dame "Pank y dime tonto" Kikol Grau	2018 / 2043 / 324 / 22606 / 01 - DESPESES DIVERSES ORGANITZACIÓ DE CURSOS	0,00	2.420,00	0,00	2.420,00	0,00	
2018000141	72/2018- Oliveta's coctel Emprèn	2018 / 8040 / 241 / 22606 / 01 - ORGANITZACIÓ ACTES I CURSOS	0,00	2.288,00	0,00	2.288,00	0,00	
2018000142	Auditoria de comptes de l´exercici 2017 PTDT	2018 / 6020 / 931 / 22706 / 01 - ESTUDIS I TREBALLS TÈCNICS	0,00	10.974,70	0,00	10.974,70	0,00	
2018000143	900228- Abono Estància Hotel Mireia Alfonso	2018 / 8030 / 920 / 22606 / 01 - FORMACIÓ CORPORATIVA	0,00	-71,01	0,00	-71,01	0,00	
2018000144	275 Sacs de Sepiolita Parcs Valls, Reus i Tortosa	2018 / 3060 / 453 / 21000 / 01 - PLA CONSERVACIÓ XARXA CARRETERES BRIGADES	0,00	1.660,42	0,00	1.660,42	0,00	
2018000145	EC 18-9712 Estudi aforaments Pla Zonal 2018	2018 / 3010 / 453 / 22708 / 01	0,00	11.502,26	0,00	11.502,26	0,00	
2018000146	TAC12 emiss càpsules camp instit 01/10-20/12/2018	2018 / 5020 / 922 / 22602 / 01 - PUBLICITAT I PROMOCIÓ	0,00	4.537,50	0,00	4.537,50	0,00	
2018000147	Cables Usb-c - HDMI, VGA Ethernet Usb 3.0	2018 / 2041 / 324 / 22199 / 01 - ALTRES SUBMINISTRAMENTS	0,00	89,00	0,00	89,00	0,00	
2018000148	CanalReusTV prog Avui per Demà EAD Reus 12/12/2018	2018 / 5020 / 922 / 22602 / 01 - PUBLICITAT I PROMOCIÓ	0,00	2.783,00	0,00	2.783,00	0,00	
2018000149	Catering de la Festa de Nadal	2018 / 2041 / 324 / 22699 / 01 - DESPESES ESPECIALS	0,00	495,00	0,00	495,00	0,00	
2018000150	MésTgna faldo color expo mamt En trace 05/12/2018	2018 / 5020 / 922 / 22602 / 01 - PUBLICITAT I PROMOCIÓ	0,00	1.262,74	0,00	1.262,74	0,00	
2018000151	CanalTE 4 Càpsules CPEE St.Jordi emis17-20/12/2018	2018 / 5020 / 922 / 22602 / 01 - PUBLICITAT I PROMOCIÓ	0,00	4.501,20	0,00	4.501,20	0,00	
2018000152	DESATASCADOR DE BOQUILLAS GEWA 720190	2018 / 2032 / 324 / 22199 / 01 - ALTRES SUBMINISTRAMENTS	0,00	110,00	0,00	110,00	0,00	
2018000153	EXPTE: 8004330008-2018-0004881	2018 / 9030 / 920 / 21600 / 01 - MANTENIMENT INFORMÀTIC	0,00	4.719,00	0,00	4.719,00	0,00	
2018000154	Lot Nadal personal neteja EADT	2018 / 2041 / 324 / 22699 / 01 - DESPESES ESPECIALS	0,00	36,12	0,00	36,12	0,00	
2018000155	Material elèctric manteniment EADT	2018 / 2041 / 324 / 21300 / 01 - REPARACIÓ I CONSERVACIÓ MAQUINÀRIA	0,00	51,59	0,00	51,59	0,00	
2018000156	17-9370/ Subm. i inst. pantalles LED/Síntesi	2018 / 4020 / 920 / 63300 / 02 - INVERSIONS EN INSTAL·LACIONS PALAU	0,00	3.696,07	0,00	3.696,07	0,00	
2018000157	Material de manteniment eadt	2018 / 2041 / 324 / 21200 / 01 - REPARACIÓ I CONSERVACIÓ D'EDIFICIS	0,00	38,96	0,00	38,96	0,00	

PRESSUPOST DE DESPESES

CREDITORS PER OPERACIONS PENDENTS D'APLICAR A PRESSUPOST a 31/12/2018

DESCRIPCIÓ DE LA DESPESA			IMPORT PENDENT D'APLICAR A PRESSUPOST					
CODI	DENOMINACIÓ	APLICACIÓ PRESSUPOSTÀRIA	A 1 DE GENER	ABONAMENTS	CÀRRECS	A 31 DE DESEMBRE	IMPORT PAGAT a 31/12/2018	OBSERVACIONS
2018000158	Subm. fil musical Palau/nov.	2018 / 4020 / 920 / 22799 / 01 - ALTRES CONTRACTES	0,00	41,59	0,00	41,59	0,00	
2018000159	25,44 Tn de sal en Big-Bag per Parc Valls	2018 / 3060 / 453 / 21000 / 01 - PLA CONSERVACIÓ XARXA CARRETERES BRIGADES	0,00	1.877,73	0,00	1.877,73	0,00	
2018000160	Despeses especials compra programari animació	2018 / 2041 / 324 / 22699 / 01 - DESPESES ESPECIALS	0,00	44,90	0,00	44,90	0,00	
2018000161	Reparació armari Rh a Palau	2018 / 4020 / 920 / 21500 / 01 - REPARACIONS MANTENIMENT I CONSERVACIÓ MOBILIARI EQUIPS	0,00	41,87	0,00	41,87	0,00	
2018000162	Canvi empunyadura porta corredera 7830 DLT	2018 / 3060 / 453 / 21300 / 01 - REPARACIÓ I CONSERVACIÓ MAQUINÀRIA	0,00	142,31	0,00	142,31	0,00	
2018000163	Xerrada sobre edició llibres fotografia	2018 / 2041 / 324 / 22606 / 01 - DESPESES DIVERSES ORGANITZACIÓ DE CURSOS	0,00	200,00	0,00	200,00	0,00	
2018000164	Inst.caixes connex. Palau i desm. projector EADReu	2018 / 4020 / 920 / 21300 / 01 - REPARACIONS MANTENIMENT I CONSERVACIÓ MAQUINÀRIA	0,00	509,41	0,00	509,41	0,00	
2018000165	Subministrament gasoil caldera EADT	2018 / 2041 / 324 / 22103 / 01 - COMBUSTIBLES I ALTRES	0,00	2.999,59	0,00	2.999,59	0,00	
2018000166	Material didàctic joieria	2018 / 2041 / 324 / 22130 / 01 - MATERIAL DIDÀCTIC	0,00	113,01	0,00	113,01	0,00	
2018000167	Soplet taller joieria amb accessoris	2018 / 2041 / 324 / 62300 / 01 - INVERSIÓ NOVA MAQUINÀRIA INSTAL·LACIÓ	0,00	189,85	0,00	189,85	0,00	
2018000168	7351- AVE Tgn-Cordoba i estància hotel S. Borrallo	2018 / 8030 / 920 / 22606 / 01 - FORMACIÓ CORPORATIVA	0,00	442,97	0,00	442,97	0,00	
2018000169	71- Cloenda programa enginy	2018 / 8040 / 241 / 22606 / 01 - ORGANITZACIÓ ACTES I CURSOS	0,00	202,57	0,00	202,57	0,00	
2018000170	43/2018/MA- Dia de l'Emprenedoria 2018	2018 / 8040 / 241 / 22606 / 01 - ORGANITZACIÓ ACTES I CURSOS	0,00	188,76	0,00	188,76	0,00	
2018000171	1/17310- Material divers PO	2018 / 8040 / 241 / 22699 / 01 - DESPESES ESPECIALS	0,00	464,52	0,00	464,52	0,00	
2018000172	12 Capses de tovalloletes de mans per Parc Reus	2018 / 3060 / 453 / 22111 / 01 - MATERIAL TÈCNIC I ESPECIAL	0,00	435,60	0,00	435,60	0,00	
2018000173	1817921- Epis PO	2018 / 8040 / 241 / 22699 / 01 - DESPESES ESPECIALS	0,00	42,74	0,00	42,74	0,00	
2018000174	1818555- Epis PO	2018 / 8040 / 241 / 22699 / 01 - DESPESES ESPECIALS	0,00	53,85	0,00	53,85	0,00	
2018000175	F18/051- formació treballs motoserra	2018 / 8040 / 241 / 22606 / 01 - ORGANITZACIÓ ACTES I CURSOS	0,00	400,00	0,00	400,00	0,00	
2018000176	F18/052- For. treballs tala motoserra i desbr.	2018 / 8040 / 241 / 22606 / 01 - ORGANITZACIÓ ACTES I CURSOS	0,00	400,00	0,00	400,00	0,00	

PRESSUPOST DE DESPESES

CREDITORS PER OPERACIONS PENDENTS D'APLICAR A PRESSUPOST a 31/12/2018

DESCRIPCIÓ DE LA DESPESA			IMPORT PENDENT D'APLICAR A PRESSUPOST					
CODI	**DENOMINACIÓ**	**APLICACIÓ PRESSUPOSTÀRIA**	**A 1 DE GENER**	**ABONAMENTS**	**CÀRRECS**	**A 31 DE DESEMBRE**	**IMPORT PAGAT a 31/12/2018**	**OBSERVACIONS**
2018000177	111975- Material divers PO	2018 / 8040 / 241 / 22699 / 01 - DESPESES ESPECIALS	0,00	91,32	0,00	91,32	0,00	
2018000178	2018-102-Actuació de S3LESS - Festa Nadal	2018 / 8000 / 920 / 22699 / 01 - DESPESES ESPECIALS	0,00	968,00	0,00	968,00	0,00	
2018000179	Aplicació herbicida ctra T-301 Tortosa-Benifallet	2018 / 3060 / 453 / 21005 / 01 - NETEJA DE CUNETES I ZONES DE PROTECCIÓ DE LES CARRETERES	0,00	1.352,12	0,00	1.352,12	0,00	
2018000180	Honoraris Curs de Tremp d'Ou	2018 / 2043 / 324 / 22606 / 01 - DESPESES DIVERSES ORGANITZACIÓ DE CURSOS	0,00	556,60	0,00	556,60	0,00	
2018000181	18-056- Curs Motoserra PO	2018 / 8040 / 241 / 22606 / 01 - ORGANITZACIÓ ACTES I CURSOS	0,00	400,00	0,00	400,00	0,00	
2018000182	18/246- Accés plataforma Fundació Factor Humà	2018 / 8000 / 920 / 22706 / 01 - TREBALLS D'ASSISTENCIA TÈCNICA	0,00	5.128,00	0,00	5.128,00	0,00	
2018000183	7123- AVE Tgn- Madrid P.Sanchez, P.Casas, J.Zamor	2018 / 8030 / 920 / 22606 / 01 - FORMACIÓ CORPORATIVA	0,00	488,74	0,00	488,74	0,00	
2018000184	RV. 9 - Assistència de maquinària LOT 1 Novembre	2018 / 3060 / 453 / 20300 / 01 - LLOGUER MAQUINARIA SERVEI CARRETERES	0,00	67.482,16	0,00	67.482,16	0,00	
2018000185	Dipòsit runa juliol (2017)	2018 / 3060 / 453 / 21000 / 01 - PLA CONSERVACIÓ XARXA CARRETERES BRIGADES	0,00	111,06	0,00	111,06	0,00	
2018000186	7582- AVE Tgn-Mad P.Sanchez,P.Casas	2018 / 8030 / 920 / 22606 / 01 - FORMACIÓ CORPORATIVA	0,00	371,53	0,00	371,53	0,00	
2018000187	2018/001- Mentoria acceleradora	2018 / 8040 / 241 / 22606 / 01 - ORGANITZACIÓ ACTES I CURSOS	0,00	1.500,00	0,00	1.500,00	0,00	
2018000188	732/18- Material divers Cloenda Enginy	2018 / 8040 / 241 / 22699 / 01 - DESPESES ESPECIALS	0,00	55,06	0,00	55,06	0,00	
2018000189	Teveon 8 càpsules inf 2 cap/dia 09/01-05/03/2018	2018 / 5020 / 922 / 22602 / 01 - PUBLICITAT I PROMOCIÓ	0,00	3.630,00	0,00	3.630,00	0,00	
2018000190	SERVICIO DE TRANSPORTE	2018 / 2010 / 334 / 22699 / 01 - DESPESES ESPECIALS	0,00	127,81	0,00	127,81	0,00	
2018000191	Tren Madrid-Toledo+ hotel D.Roo CongrésToledo -ADO	2018 / 1000 / 920 / 22601 / 01 - REUNIONS I CONFERÈNCIES	0,00	363,31	0,00	363,31	0,00	
2018000192	17-11018/Acabament muntacàrregues/TAP	2018 / 4150 / 337 / 62700 / 01 - PROJECTE TARRACO ARENA PLAÇA	0,00	43.368,90	0,00	43.368,90	0,00	
2018000193	20092871- Estància hotel Sr. Malràs	2018 / 8000 / 920 / 22699 / 01 - DESPESES ESPECIALS	0,00	58,50	0,00	58,50	0,00	
2018000194	18-08194/Electrifi. carregadors v. Elèctri./Síntes	2018 / 4020 / 920 / 62300 / 01 - INVERSIÓ NOVA MAQUINARIA INSTAL·LACIONS TÈCNIQUES I	0,00	10.633,67	0,00	10.633,67	0,00	
2018000195	Muntatge mobles/Serveis Jurídics Palau	2018 / 4020 / 920 / 22799 / 01 - ALTRES CONTRACTES	0,00	90,75	0,00	90,75	0,00	

PRESSUPOST DE DESPESES

CREDITORS PER OPERACIONS PENDENTS D'APLICAR A PRESSUPOST a 31/12/2018

DESCRIPCIÓ DE LA DESPESA			IMPORT PENDENT D'APLICAR A PRESSUPOST					
CODI	**DENOMINACIÓ**	**APLICACIÓ PRESSUPOSTÀRIA**	**A 1 DE GENER**	**ABONAMENTS**	**CÀRRECS**	**A 31 DE DESEMBRE**	**IMPORT PAGAT a 31/12/2018**	**OBSERVACIONS**
2018000196	Trajecte tren TGNA.-LLEIDA-TGNA (21/11/2018)	2018 / 6020 / 931 / 22699 / 01 - DESPESES ESPECIALS	0,00	44,21	0,00	44,21	0,00	
2018000197	Recollida contenidors Escola desembre 2018	2018 / 2023 / 323 / 22199 / 01 - ALTRES SUBMINISTRAMENTS	0,00	176,45	0,00	176,45	0,00	
2018000198	Subscripció revista Cavall Fort Octubre 2018	2018 / 2023 / 323 / 22130 / 01 - MATERIAL DIDÀCTIC	0,00	21,03	0,00	21,03	0,00	
2018000199	Domiciliats desembre18 - Lloguer local formació	2018 / 6012 / 933 / 20200 / 01 - LLOGUER EDIFICIS I ALTRES CONSTRUCCIONS	0,00	2.826,83	0,00	2.826,83	0,00	
2018000200	Domiciliats desembre 18 -Via TTeletac .Presidència	2018 / 5010 / 922 / 23120 / 01 - DESPLAÇAMENTS	0,00	322,59	0,00	322,59	0,00	
2018000201	Domiciliats desembre 18 -Via TTeletac S.Grals	2018 / 4020 / 920 / 22300 / 01 - TRANSPORTS	0,00	825,60	0,00	825,60	0,00	
2018000202	Subm.'unitat de cinta de còpies seguretat	2018 / 9020 / 920 / 63600 / 01 - EQUIPAMENT INFORMÀTIC	0,00	23.273,85	0,00	23.273,85	0,00	
2018000203	Domiciliats desembre 18 -Via TTeletac SAT	2018 / 3060 / 453 / 23120 / 01 - DESPLAÇAMENTS	0,00	198,24	0,00	198,24	0,00	
2018000204	Indic Econom 1/2p col Base pagmt person 05/12/2018	2018 / 5020 / 922 / 22602 / 01 - PUBLICITAT I PROMOCIÓ	0,00	1.649,87	0,00	1.649,87	0,00	
2018000205	7mitj digit bàner col Cinema Familia 01-20/11/2018	2018 / 5020 / 922 / 22602 / 01 - PUBLICITAT I PROMOCIÓ	0,00	1.669,44	0,00	1.669,44	0,00	
2018000206	WTgnDigital bàner col Cinema Familia 01-20/11/2018	2018 / 5020 / 922 / 22602 / 01 - PUBLICITAT I PROMOCIÓ	0,00	394,40	0,00	394,40	0,00	
2018000207	3mitj escrits ECM Reus Música per Joguines 12/2018	2018 / 5020 / 922 / 22602 / 01 - PUBLICITAT I PROMOCIÓ	0,00	1.858,61	0,00	1.858,61	0,00	
2018000208	Nova Conca faldó col Ets un Artista exp 07/12/2018	2018 / 5020 / 922 / 22602 / 01 - PUBLICITAT I PROMOCIÓ	0,00	239,41	0,00	239,41	0,00	
2018000209	LaCiutatTgn 3x3col expo Visions del Mon 01/12/2018	2018 / 5020 / 922 / 22602 / 01 - PUBLICITAT I PROMOCIÓ	0,00	205,12	0,00	205,12	0,00	
2018000210	4 punts d'accés - Cisco Aironet 2702i Controller	2018 / 9020 / 920 / 63600 / 01 - EQUIPAMENT INFORMÀTIC	0,00	2.605,03	0,00	2.605,03	0,00	
2018000211	4mitj escr expo EATortosa Kikol Grau 03-14/12/2018	2018 / 5020 / 922 / 22602 / 01 - PUBLICITAT I PROMOCIÓ	0,00	2.358,54	0,00	2.358,54	0,00	
		TOTAL	**445.673,23**	**480.442,67**	**444.123,79**	**481.992,11**	**0,00**	

2) Pressupost d'ingressos

a) Procés de gestió

La informació sobre els drets anul·lats, cancel·lats i sobre la recaptació neta dels ingressos reconeguts en el pressupost de l'exercici, es mostren en els següents quadres:

SITUACIÓ D'INGRESSOS. PRESSUPOST D'EXERCICI CORRENT

Procés de gestió : Drets anul.lats (Resum General per Capítols: Capítol)

Econ.	Descripció	Anul.lació de liquidacions	Ajornament i fraccionament	Devolució d'ingressos	Total drets anul.lats
1	Impostos directes.	0,00	0,00	57.074,64	57.074,64
2	Impostos indirectes.	0,00	0,00	225.204,59	225.204,59
3	Taxes, preus públics i altres ingressos.	290,01	173.422,31	10.497,33	184.209,65
4	Transferències corrents.	0,00	0,00	1.279.374,50	1.279.374,50
5	Ingressos patrimonials.	0,00	151.770,30	0,00	151.770,30
	TOTAL	**290,01**	**325.192,61**	**1.572.151,06**	**1.897.633,68**

SITUACIÓ D'INGRESSOS. PRESSUPOST D'EXERCICI CORRENT

Procés de gestió : Drets anul.lats (Per Ap.Press.: Orgànica + Econòmica + Sp)

Org.	Econ.	Sp.	Descripció	Anul.lació de liquidacions	Ajornament i fraccionament	Devolució d'ingressos	Total drets anul.lats
1200	34900	01	PREU PÚBLIC PER TREBALLS QUALIFICATS MEDI AMBIENT,SALUT PÚBLICA, ENGINYERIA MUNICIPAL I TERRITORI	60,00	0,00	0,00	60,00
1200	45080	01	SUBVENCIÓ DEP CULTURA GENERALITAT INICIATIVES CULTURALS	0,00	0,00	160.000,00	160.000,00
1200			**Medi Ambient, Salut Pública, Enginyeria Municipal i Territori**	**60,00**	**0,00**	**160.000,00**	**160.060,00**
2031	31200	01	TAXES PER DRETS DE MATRÍCULA TARRAGONA E. MÚSICA I CONSERVATORI	0,00	64.659,85	1.355,40	66.015,25
2031			**Escola i Conservatori de Música de Tarragona**	**0,00**	**64.659,85**	**1.355,40**	**66.015,25**
2032	31200	01	TAXES PER DRETS DE MATRÍCULA REUS E. MÚSICA I CONSERVATORI	0,00	39.592,93	186,24	39.779,17
2032			**Escola i Conservatori de Música de Reus**	**0,00**	**39.592,93**	**186,24**	**39.779,17**
2033	31200	01	TAXES PER DRETS DE MATRÍCULA TORTOSA E. MÚSICA I CONSERVATORI	0,00	36.224,90	3.427,48	39.652,38
2033			**Escola i Conservatori de Música de Tortosa**	**0,00**	**36.224,90**	**3.427,48**	**39.652,38**
2041	31200	01	TAXES PER DRETS DE MATRÍCULA ESCOLA D'ART TARRAGONA	0,00	22.265,51	2.186,82	24.452,33
2041			**Escola d'Art i Disseny de Tarragona**	**0,00**	**22.265,51**	**2.186,82**	**24.452,33**
2042	31200	01	TAXES DRETS DE MATRÍCULA ESCOLA D'ART DE REUS	230,01	10.679,12	908,09	11.817,22
2042			**Escola d'Art i Disseny de Reus**	**230,01**	**10.679,12**	**908,09**	**11.817,22**
2043	31200	01	TAXES PER DRETS DE MATRÍCULA ESCOLA D'ART TORTOSA	0,00	0,00	86,64	86,64
2043			**Escola d'Art i Disseny de Tortosa**	**0,00**	**0,00**	**86,64**	**86,64**
6012	54900	01	IBI I ALTRES DESPESES REPERCUTIDES DE SANTA MARIA DEL MAR	0,00	151.770,30	0,00	151.770,30
6012			**Patrimoni**	**0,00**	**151.770,30**	**0,00**	**151.770,30**
6013	38901	01	REINTEGRAMENTS COSTES JUDICIALS	0,00	0,00	1.571,47	1.571,47

SITUACIÓ D'INGRESSOS. PRESSUPOST D'EXERCICI CORRENT

Procés de gestió : Drets anul.lats (Per Ap.Press.: Orgànica + Econòmica + Sp)

Org.	Econ.	Sp.	Descripció	Anul.lació de liquidacions	Ajornament i fraccionament	Devolució d'ingressos	Total drets anul.lats
6013			**Serveis Jurídics**	**0,00**	**0,00**	**1.571,47**	**1.571,47**
6020	10000	01	CESSIÓ I.R.P.F.	0,00	0,00	57.074,64	57.074,64
6020	21000	01	CESSIÓ I.V.A.	0,00	0,00	199.572,12	199.572,12
6020	22000	01	CESSIÓ IMPOST ESP. S L'ALCOHOL I BEGUDES DERIV.	0,00	0,00	12.208,18	12.208,18
6020	22001	01	CESSIÓ IMPOST ESP. S LA CERVESA	0,00	0,00	5.224,69	5.224,69
6020	22003	01	CESSIÓ IMPOST ESP. S LES LABORS DEL TABAC	0,00	0,00	3.291,60	3.291,60
6020	22004	01	CESSIÓ IMPOST ESP. SVENDES D'HIDROCARBURS	0,00	0,00	4.887,24	4.887,24
6020	22006	01	CESSIÓ IMPOST ESP. S PRODUCTES INTERMEDIS	0,00	0,00	20,76	20,76
6020	39300	01	INTERESSOS DE DEMORA	0,00	0,00	775,19	775,19
6020	42010	01	PART. TRIBUTS ESTAT: FONS COMPLEMENTARI	0,00	0,00	1.111.823,04	1.111.823,04
6020			**Intervenció General**	**0,00**	**0,00**	**1.394.877,46**	**1.394.877,46**
8040	45050	01	SUBVENCIONS CORRENTS PER AL FOMENT DE L'OCUPACIÓ I EL DESENVOLUPAMENT LOCAL	0,00	0,00	7.551,46	7.551,46
8040			**Polítiques Actives d'Ocupació**	**0,00**	**0,00**	**7.551,46**	**7.551,46**
			TOTAL	**290,01**	**325.192,61**	**1.572.151,06**	**1.897.633,68**

SITUACIÓ D'INGRESSOS. PRESSUPOST D'EXERCICI CORRENT

Procés de gestió : Recaptació neta (Resum General per Capítols: Capítol)

Econ.	Descripció	Recaptació total	Devolucions d'ingrés	Recaptació neta
1	Impostos directes.	13.566.379,93	57.074,64	13.509.305,29
2	Impostos indirectes.	13.578.618,63	225.204,59	13.353.414,04
3	Taxes, preus públics i altres ingressos.	1.930.773,10	10.497,33	1.920.275,77
4	Transferències corrents.	100.182.242,16	1.279.374,50	98.902.867,66
5	Ingressos patrimonials.	624.134,47	0,00	624.134,47
6	Alienació d'inversions reals.	28.934,66	0,00	28.934,66
7	Transferències de capital.	9.500.000,00	0,00	9.500.000,00
	TOTAL	**139.411.082,95**	**1.572.151,06**	**137.838.931,89**

SITUACIÓ D'INGRESSOS. PRESSUPOST D'EXERCICI CORRENT

Procés de gestió : Recaptació neta (Per Ap.Press.: Orgànica + Econòmica + Sp)

Org.	Econ.	Sp.	Descripció	Recaptació total	Devolucions d'ingrés	Recaptació neta
1000	34900	01	PREU PÚBLIC PER TREBALLS QUALIFICATS SERVEIS SAM	12.855,76	0,00	12.855,76
1000			**Administració i Gestió d'Informació General**	**12.855,76**	**0,00**	**12.855,76**
1010	42090	01	SUBVENCIÓ PER DANYS EN INFRAESTRUCTURES MUNICIPALS	27.530,37	0,00	27.530,37
1010			**Actuacions Integrals al Territori i Cooperació**	**27.530,37**	**0,00**	**27.530,37**
1011	32902	01	TAXA PER ASSISTÈNCIA SECRETARIA-INT.	25.495,63	0,00	25.495,63
1011	34900	01	PREU PÚBLIC PER TREBALLS QUALIFICATS SECRETARIA-INTERVENCIÓ	5.765,12	0,00	5.765,12
1011			**Secretaria i Intervenció Municipal**	**31.260,75**	**0,00**	**31.260,75**
1014	34900	01	PREU PÚBLIC PER TREBALLS QUALIFICATS ARQUITECTURA MUNICIPAL	25.079,39	0,00	25.079,39
1014			**Arquitectura municipal**	**25.079,39**	**0,00**	**25.079,39**
1200	34900	01	PREU PÚBLIC PER TREBALLS QUALIFICATS MEDI AMBIENT,SALUT PÚBLICA, ENGINYERIA MUNICIPAL I TERRITORI	36.137,08	0,00	36.137,08
1200	42090	01	APORTACIÓ SANITÀRIA PARTICIPACIÓ TRIBUTS DE L'ESTAT	4.747.397,51	0,00	4.747.397,51
1200	45080	01	SUBVENCIÓ DEP CULTURA GENERALITAT INICIATIVES CULTURALS	0,00	160.000,00	-160.000,00
1200	47000	01	APORTACIÓ CONVENI OBRA SOCIAL LA CAIXA	350.000,00	0,00	350.000,00
1200			**Medi Ambient, Salut Pública, Enginyeria Municipal i Territori**	**5.133.534,59**	**160.000,00**	**4.973.534,59**
2010	33903	01	TAXES PER UTILITZACIÓ AUDITORI DIPUTACIÓ DE TARRAGONA	30.725,00	0,00	30.725,00
2010	34400	01	PREU PÚBLIC PER ESPECTACLES DE LA DIPUTACIÓ DE TARRAGONA A L'AUDITORI	2.710,00	0,00	2.710,00
2010	34907	01	PREU PÚBLIC PER VENDA DE PUBLICACIONS	9.216,16	0,00	9.216,16
2010			**Cultura**	**42.651,16**	**0,00**	**42.651,16**
2011	34903	01	ASSISTÈNCIA A CURSOS O JORNADES	928,00	0,00	928,00
2011			**Museu d'Art Modern**	**928,00**	**0,00**	**928,00**

SITUACIÓ D'INGRESSOS. PRESSUPOST D'EXERCICI CORRENT

Procés de gestió : Recaptació neta (Per Ap.Press.: Orgànica + Econòmica + Sp)

Org.	Econ.	Sp.	Descripció	Recaptació total	Devolucions d'ingrés	Recaptació neta
2021	45030	01	APORTACIÓ GENERALITAT CONVENI CENTRES DOCENTS CEE SANT RAFAEL	1.439.368,95	0,00	1.439.368,95
2021			**Centre Públic d'Educació Especial Sant Rafael**	**1.439.368,95**	**0,00**	**1.439.368,95**
2022	34200	01	PREU PÚBLIC PER ACTIVITATS COMPLEMENTÀRIES CPEE SANT JORDI	838,00	0,00	838,00
2022	45030	01	APORTACIÓ GENERALITAT CONVENI CENTRES DOCENTS CEE SANT JORDI	622.013,55	0,00	622.013,55
2022			**Centre Públic d'Educació Especial Sant Jordi**	**622.851,55**	**0,00**	**622.851,55**
2023	45030	01	APORTACIÓ GENERALITAT CONVENI CENTRES DOCENTS CEE ALBA	965.197,86	0,00	965.197,86
2023			**Centre Públic d'Educació Especial Alba**	**965.197,86**	**0,00**	**965.197,86**
2031	31200	01	TAXES PER DRETS DE MATRÍCULA TARRAGONA E. MÚSICA I CONSERVATORI	460.240,78	1.355,40	458.885,38
2031	34200	01	PREUS P.PER ACTIVITATS COMPLEMENTÀRIES CONSERVATORI TARRAGONA	12.467,50	0,00	12.467,50
2031	34904	01	PREU PÚBLIC PER SERVEIS DE REPOGRAFIA	370,00	0,00	370,00
2031			**Escola i Conservatori de Música de Tarragona**	**473.078,28**	**1.355,40**	**471.722,88**
2032	31200	01	TAXES PER DRETS DE MATRÍCULA REUS E. MÚSICA I CONSERVATORI	109.664,10	186,24	109.477,86
2032	34200	01	PREUS P.PER ACTIVITATS COMPLEMENTÀRIES CONSERVATORI DE REUS	1.587,25	0,00	1.587,25
2032	34904	01	PREU PÚBLIC PER SERVEIS DE REPROGRAFIA	313,00	0,00	313,00
2032			**Escola i Conservatori de Música de Reus**	**111.564,35**	**186,24**	**111.378,11**
2033	31200	01	TAXES PER DRETS DE MATRÍCULA TORTOSA E. MÚSICA I CONSERVATORI	155.320,60	3.427,48	151.893,12
2033	34904	01	PREU PÚBLIC SERVEIS DE REPROGRAFIA CONS. TORTOSA	1.625,00	0,00	1.625,00
2033			**Escola i Conservatori de Música de Tortosa**	**156.945,60**	**3.427,48**	**153.518,12**
2041	31200	01	TAXES PER DRETS DE MATRÍCULA ESCOLA D'ART TARRAGONA	150.468,31	2.186,82	148.281,49
2041	34200	01	PREU PÚBLIC ACTIVITATS COMPLEMENTÀRIES ESCOLA D'ART TARRAGONA	1.368,00	0,00	1.368,00
2041			**Escola d'Art i Disseny de Tarragona**	**151.836,31**	**2.186,82**	**149.649,49**

SITUACIÓ D'INGRESSOS. PRESSUPOST D'EXERCICI CORRENT

Procés de gestió : Recaptació neta (Per Ap.Press.: Orgànica + Econòmica + Sp)

Org.	Econ.	Sp.	Descripció	Recaptació total	Devolucions d'ingrés	Recaptació neta
2042	31200	01	TAXES DRETS DE MATRÍCULA ESCOLA D'ART DE REUS	60.275,06	908,09	59.366,97
2042	34904	01	PREU PÚBLIC PER SERVEIS DE REPROGRAFIA EAD REUS	300,00	0,00	300,00
2042			**Escola d'Art i Disseny de Reus**	**60.575,06**	**908,09**	**59.666,97**
2043	31200	01	TAXES PER DRETS DE MATRÍCULA ESCOLA D'ART TORTOSA	33.187,89	86,64	33.101,25
2043			**Escola d'Art i Disseny de Tortosa**	**33.187,89**	**86,64**	**33.101,25**
3010	32901	01	TAXES PER EXPEDICIÓ DE PERMISOS DE CARRETERES	32.154,33	0,00	32.154,33
3010	33900	01	TAXES PER OCUPACIÓ VIA PÚBLICA	5.547,68	0,00	5.547,68
3010			**Explotació**	**37.702,01**	**0,00**	**37.702,01**
3020	32903	01	TAXES PER SERVEIS DEL LABORATORI DE CARRETERES	14.740,46	0,00	14.740,46
3020			**Projectes**	**14.740,46**	**0,00**	**14.740,46**
3060	34908	01	PREU PÚBLIC PER L'ASSISTÈNCIA EN TREBALLS DE REPARACIÓ DE PAVIMENTS I SEGA DE CAMINS MUNICIPALS PAVI	15.720,32	0,00	15.720,32
3060	61900	01	ALIENACIÓ DE MAQUINÀRIA I FERRALLA	28.934,66	0,00	28.934,66
3060	75060	01	APORTACIÓ GENERALITAT PLA MILLORA XARXA LOCAL CARRETERES	9.500.000,00	0,00	9.500.000,00
3060			**Conservació**	**9.544.654,98**	**0,00**	**9.544.654,98**
4020	34904	01	PREU PÚBLIC PER SERVEIS DE REPROGRAFIA	20,00	0,00	20,00
4020	47001	01	TRANSFERÈNCIES MÚTUES PREVENCIÓ RISCOS LABORALS	20.571,79	0,00	20.571,79
4020			**Serveis Generals**	**20.591,79**	**0,00**	**20.591,79**
6012	33200	01	TAXA PER LA UTILITZACIÓ PRIVATIVA O APROFITAMENT ESPECIAL PER EMPRESES EXPLOTADORES DE SERVEIS DE SU	1.800,00	0,00	1.800,00
6012	38901	01	REINTEGRAMENTS D'EXERCICIS ANTERIORS GESTIÓ DEL PATRIMONI	148,31	0,00	148,31
6012	39801	01	INDEMNITZACIÓ PER DANYS	16.566,59	0,00	16.566,59
6012	54100	01	ARRENDAMENT APARCAMENTS EDIFICI NOVA SEU	80.627,89	0,00	80.627,89
6012	54101	01	INGRESSOS LLOGUER TAP	108.751,73	0,00	108.751,73
6012	54900	01	IBI I ALTRES DESPESES REPERCUTIDES DE SANTA MARIA DEL MAR	36.217,40	0,00	36.217,40

SITUACIÓ D'INGRESSOS. PRESSUPOST D'EXERCICI CORRENT

Procés de gestió : Recaptació neta (Per Ap.Press.: Orgànica + Econòmica + Sp)

Org.	Econ.	Sp.	Descripció	Recaptació total	Devolucions d'ingrés	Recaptació neta
6012			**Patrimoni**	**244.111,92**	**0,00**	**244.111,92**
6013	34902	01	PREU PÚBLIC PER SERVEIS D' ASSITÈNCIA LLETRADA	21.605,78	0,00	21.605,78
6013	38901	01	REINTEGRAMENTS COSTES JUDICIALS	4.252,83	1.571,47	2.681,36
6013	39801	01	INDEMNITZACIÓ PER DANYS A BÉNS DE DIPUTACIÓ	26.387,87	0,00	26.387,87
6013			**Serveis Jurídics**	**52.246,48**	**1.571,47**	**50.675,01**
6020	10000	01	CESSIÓ I.R.P.F.	8.430.531,27	57.074,64	8.373.456,63
6020	17100	01	RECÀRREC PROV. S IAE	5.135.848,66	0,00	5.135.848,66
6020	21000	01	CESSIÓ I.V.A.	8.827.983,49	199.572,12	8.628.411,37
6020	22000	01	CESSIÓ IMPOST ESP. S L'ALCOHOL I BEGUDES DERIV.	1.849.674,86	12.208,18	1.837.466,68
6020	22001	01	CESSIÓ IMPOST ESP. S LA CERVESA	42.227,82	5.224,69	37.003,13
6020	22003	01	CESSIÓ IMPOST ESP. S LES LABORS DEL TABAC	1.136.854,71	3.291,60	1.133.563,11
6020	22004	01	CESSIÓ IMPOST ESP. SVENDES D'HIDROCARBURS	1.718.069,77	4.887,24	1.713.182,53
6020	22006	01	CESSIÓ IMPOST ESP. S PRODUCTES INTERMEDIS	3.807,98	20,76	3.787,22
6020	33800	01	COMPENSACIÓ TRIBUTS DE TELEFÓNICA DE ESPAÑA SA	130.923,62	0,00	130.923,62
6020	38901	01	REINTEGRAMENTS DE SUBVENCIONS D'EXERCICIS TANCANTS	24.161,37	0,00	24.161,37
6020	38902	01	REINTEGRAMENT EX. TANCATS NO SUBVENCIONS	3.286,04	0,00	3.286,04
6020	39300	01	INTERESSOS DE DEMORA	5.066,42	775,19	4.291,23
6020	39904	01	ALTRES INGRESSOS DIVERSOS	2,65	0,00	2,65
6020	42010	01	PART. TRIBUTS ESTAT: FONS COMPLEMENTARI	91.113.861,42	1.111.823,04	90.002.038,38
6020	42300	01	TRANSF. DE LOTERIES I APOSTES DE L'ESTAT	315.149,07	0,00	315.149,07
6020	59900	01	ALTRES INGRESSOS PATRIMONIALS BASE	324.516,64	0,00	324.516,64
6020			**Intervenció General**	**119.061.965,79**	**1.394.877,46**	**117.667.088,33**
6023	32908	01	TAXA PER LA PRESTACIÓ DEL SERVEI DEL BOP	489.248,97	0,00	489.248,97
6023			**B.O.P.**	**489.248,97**	**0,00**	**489.248,97**

SITUACIÓ D'INGRESSOS. PRESSUPOST D'EXERCICI CORRENT

Procés de gestió : Recaptació neta (Per Ap.Press.: Orgànica + Econòmica + Sp)

Org.	Econ.	Sp.	Descripció	Recaptació total	Devolucions d'ingrés	Recaptació neta
6030	32500	01	TAXA PER L'EXPEDICIÓ DE DOCUMENTS ADMINISTRATIUS	2.202,23	0,00	2.202,23
6030	52001	01	RENDIMENTS D'IMPOSICIONS A TERMINI	73.623,81	0,00	73.623,81
6030	52002	01	INTERESSOS DE COMPTES CORRENTS	397,00	0,00	397,00
6030			**Tresoreria**	**76.223,04**	**0,00**	**76.223,04**
8000	43000	01	DE LA SEGURETAT SOCIAL COMPENSADA	503.681,57	0,00	503.681,57
8000			**Gestio de Recursos Humans**	**503.681,57**	**0,00**	**503.681,57**
8040	45050	01	SUBVENCIONS CORRENTS PER AL FOMENT DE L'OCUPACIÓ I EL DESENVOLUPAMENT LOCAL	77.470,07	7.551,46	69.918,61
8040			**Polítiques Actives d'Ocupació**	**77.470,07**	**7.551,46**	**69.918,61**
			TOTAL	**139.411.082,95**	**1.572.151,06**	**137.838.931,89**

b) Devolucions d’ingressos

Les devolucions d’ingressos realitzades durant l’exercici, es presenten en el quadre següent.

SITUACIÓ D'INGRESSOS. PRESSUPOST D'EXERCICI CORRENT

Devolucions d'ingressos (Resum General per Capítols: Capítol)

Econ.	Descripció	Pdts. de pagament a 1 de Gener	Modificacions al saldo inicial i anul.lacions	Reconegudes en l'exercici	Total devolucions reconegudes	Prescripcions	Pagades en l'exercici	Pendents de pagament
1	Impostos directes.	0,00	0,00	57.074,64	57.074,64	0,00	57.074,64	0,00
2	Impostos indirectes.	0,00	0,00	225.204,59	225.204,59	0,00	225.204,59	0,00
3	Taxes, preus públics i altres ingressos.	37,00	0,00	10.907,98	10.944,98	0,00	10.497,33	447,65
4	Transferències corrents.	0,00	0,00	1.336.410,85	1.336.410,85	0,00	1.279.374,50	57.036,35
	TOTAL	**37,00**	**0,00**	**1.629.598,06**	**1.629.635,06**	**0,00**	**1.572.151,06**	**57.484,00**

SITUACIÓ D'INGRESSOS. PRESSUPOST D'EXERCICI CORRENT

Devolucions d'ingressos (Per Ap.Press.: Orgànica + Econòmica + Sp)

Org.	Econ.	Sp.	Descripció	Pdts. de pagament a 1 de Gener	Modificacions al saldo inicial i anul.lacions	Reconegudes en l'exercici	Total devolucions reconegudes	Prescripcions	Pagades en l'exercici	Pendents de pagament
1020	34903	01	PREU PÚBLIC PER ASSISTÈNCIA CURSOS O JORNA	13,00	0,00	0,00	13,00	0,00	0,00	13,00
1020			**Formació**	**13,00**	**0,00**	**0,00**	**13,00**	**0,00**	**0,00**	**13,00**
1200	45080	01	SUBVENCIÓ DEP CULTURA GENERALITAT INICIATI	0,00	0,00	160.000,00	160.000,00	0,00	160.000,00	0,00
1200			**Medi Ambient, Salut Pública, Enginyeria Mu**	**0,00**	**0,00**	**160.000,00**	**160.000,00**	**0,00**	**160.000,00**	**0,00**
2031	31200	01	TAXES PER DRETS DE MATRÍCULA TARRAGONA E.	0,00	0,00	1.355,40	1.355,40	0,00	1.355,40	0,00
2031			**Escola i Conservatori de Música de Tarrago**	**0,00**	**0,00**	**1.355,40**	**1.355,40**	**0,00**	**1.355,40**	**0,00**
2032	31200	01	TAXES PER DRETS DE MATRÍCULA REUS E. MÚSIC	0,00	0,00	186,24	186,24	0,00	186,24	0,00
2032			**Escola i Conservatori de Música de Reus**	**0,00**	**0,00**	**186,24**	**186,24**	**0,00**	**186,24**	**0,00**
2033	31200	01	TAXES PER DRETS DE MATRÍCULA TORTOSA E. MÚ	0,00	0,00	3.427,48	3.427,48	0,00	3.427,48	0,00
2033			**Escola i Conservatori de Música de Tortosa**	**0,00**	**0,00**	**3.427,48**	**3.427,48**	**0,00**	**3.427,48**	**0,00**
2041	31200	01	TAXES PER DRETS DE MATRÍCULA ESCOLA D'ART	0,00	0,00	2.186,82	2.186,82	0,00	2.186,82	0,00
2041			**Escola d'Art i Disseny de Tarragona**	**0,00**	**0,00**	**2.186,82**	**2.186,82**	**0,00**	**2.186,82**	**0,00**
2042	31200	01	TAXES DRETS DE MATRÍCULA ESCOLA D'ART DE R	0,00	0,00	1.318,74	1.318,74	0,00	908,09	410,65
2042			**Escola d'Art i Disseny de Reus**	**0,00**	**0,00**	**1.318,74**	**1.318,74**	**0,00**	**908,09**	**410,65**
2043	31200	01	TAXES PER DRETS DE MATRÍCULA ESCOLA D'ART	0,00	0,00	86,64	86,64	0,00	86,64	0,00
2043			**Escola d'Art i Disseny de Tortosa**	**0,00**	**0,00**	**86,64**	**86,64**	**0,00**	**86,64**	**0,00**
6013	38901	01	REINTEGRAMENTS COSTES JUDICIALS	0,00	0,00	1.571,47	1.571,47	0,00	1.571,47	0,00

SITUACIÓ D'INGRESSOS. PRESSUPOST D'EXERCICI CORRENT

Devolucions d'ingressos (Per Ap.Press.: Orgànica + Econòmica + Sp)

Org.	Econ.	Sp.	Descripció	Pdts. de pagament a 1 de Gener	Modificacions al saldo inicial i anul.lacions	Reconegudes en l'exercici	Total devolucions reconegudes	Prescripcions	Pagades en l'exercici	Pendents de pagament
6013			**Serveis Jurídics**	**0,00**	**0,00**	**1.571,47**	**1.571,47**	**0,00**	**1.571,47**	**0,00**
6020	10000	01	CESSIÓ I.R.P.F.	0,00	0,00	57.074,64	57.074,64	0,00	57.074,64	0,00
6020	21000	01	CESSIÓ I.V.A.	0,00	0,00	199.572,12	199.572,12	0,00	199.572,12	0,00
6020	22000	01	CESSIÓ IMPOST ESP. S L'ALCOHOL I BEGUDES D	0,00	0,00	12.208,18	12.208,18	0,00	12.208,18	0,00
6020	22001	01	CESSIÓ IMPOST ESP. S LA CERVESA	0,00	0,00	5.224,69	5.224,69	0,00	5.224,69	0,00
6020	22003	01	CESSIÓ IMPOST ESP. S LES LABORS DEL TABAC	0,00	0,00	3.291,60	3.291,60	0,00	3.291,60	0,00
6020	22004	01	CESSIÓ IMPOST ESP. SVENDES D'HIDROCARBURS	0,00	0,00	4.887,24	4.887,24	0,00	4.887,24	0,00
6020	22006	01	CESSIÓ IMPOST ESP. S PRODUCTES INTERMEDIS	0,00	0,00	20,76	20,76	0,00	20,76	0,00
6020	39300	01	INTERESSOS DE DEMORA	0,00	0,00	775,19	775,19	0,00	775,19	0,00
6020	42010	01	PART. TRIBUTS ESTAT: FONS COMPLEMENTARI	0,00	0,00	1.111.823,04	1.111.823,04	0,00	1.111.823,04	0,00
6020			**Intervenció General**	**0,00**	**0,00**	**1.394.877,46**	**1.394.877,46**	**0,00**	**1.394.877,46**	**0,00**
6030	32500	01	TAXA PER L'EXPEDICIÓ DE DOCUMENTS ADMINIS	24,00	0,00	0,00	24,00	0,00	0,00	24,00
6030			**Tresoreria**	**24,00**	**0,00**	**0,00**	**24,00**	**0,00**	**0,00**	**24,00**
8040	45050	01	SUBVENCIONS CORRENTS PER AL FOMENT DE L'OC	0,00	0,00	64.587,81	64.587,81	0,00	7.551,46	57.036,35
8040			**Polítiques Actives d'Ocupació**	**0,00**	**0,00**	**64.587,81**	**64.587,81**	**0,00**	**7.551,46**	**57.036,35**
			TOTAL	**37,00**	**0,00**	**1.629.598,06**	**1.629.635,06**	**0,00**	**1.572.151,06**	**57.484,00**

c) Compromisos d’ingrés

Els compromisos d’ingrés vigents durant l’exercici han estat:

SITUACIÓ D'INGRESSOS. PRESSUPOST D'EXERCICI CORRENT

Compromisos d'ingrés (Per Ap.Press.: Orgànica + Econòmica + Sp)

				Compromisos concertats				
Org.	**Econ.**	**Sp.**	**Descripció**	**Incorporats de press. tancats**	**En l'exercici**	**Total**	**Compromisos realitzats**	**Compr. pdts. de realitzar**
1010	42090	01	SUBVENCIÓ PER DANYS EN INFRAESTRUCTURES MUNICIPALS	0,00	27.530,37	27.530,37	27.530,37	0,00
1010			**Actuacions Integrals al Territori i Cooperació**	**0,00**	**27.530,37**	**27.530,37**	**27.530,37**	**0,00**
1200	47000	01	APORTACIÓ CONVENI OBRA SOCIAL LA CAIXA	0,00	525.000,00	525.000,00	350.000,00	175.000,00
1200			**Medi Ambient, Salut Pública, Enginyeria Municipal i Territori**	**0,00**	**525.000,00**	**525.000,00**	**350.000,00**	**175.000,00**
2031	45030	01	CONVENI GENERALITAT-ESCOLA I CONSERVATORI MUSICA TARRAGONA	0,00	428.793,46	428.793,46	0,00	428.793,46
2031			**Escola i Conservatori de Música de Tarragona**	**0,00**	**428.793,46**	**428.793,46**	**0,00**	**428.793,46**
2032	45030	01	CONVENI GENERALITAT-ESCOLA I CONSERVATORI MUSICA REUS	0,00	334.108,17	334.108,17	0,00	334.108,17
2032			**Escola i Conservatori de Música de Reus**	**0,00**	**334.108,17**	**334.108,17**	**0,00**	**334.108,17**
2033	45030	01	CONVENI GENERALITAT-ESCOLA I CONSERVATORI MUSICA TORTOSA	0,00	356.695,00	356.695,00	0,00	356.695,00
2033			**Escola i Conservatori de Música de Tortosa**	**0,00**	**356.695,00**	**356.695,00**	**0,00**	**356.695,00**
2041	45030	01	CONVENI GENERALITAT ESCOLA D'ART DE TARRAGONA	0,00	209.091,21	209.091,21	0,00	209.091,21

SITUACIÓ D'INGRESSOS. PRESSUPOST D'EXERCICI CORRENT

Compromisos d'ingrés (Per Ap.Press.: Orgànica + Econòmica + Sp)

Compromisos concertats

Org.	Econ.	Sp.	Descripció	Incorporats de press. tancats	En l'exercici	Total	Compromisos realitzats	Compr. pdts. de realitzar
2041			**Escola d'Art i Disseny de Tarragona**	**0,00**	**209.091,21**	**209.091,21**	**0,00**	**209.091,21**
2042	45030	01	CONVENI GENERALITAT ESCOLA D'ART DE REUS	0,00	127.384,12	127.384,12	0,00	127.384,12
2042			**Escola d'Art i Disseny de Reus**	**0,00**	**127.384,12**	**127.384,12**	**0,00**	**127.384,12**
3060	75060	01	APORTACIÓ GENERALITAT PLA MILLORA XARXA LOCAL CARRETERES	0,00	9.500.000,00	9.500.000,00	0,00	9.500.000,00
3060			**Conservació**	**0,00**	**9.500.000,00**	**9.500.000,00**	**0,00**	**9.500.000,00**
8040	45050	01	SUBVENCIONS CORRENTS PER AL FOMENT DE L'OCUPACIÓ I EL DESENVOLUPAMENT	0,00	214.796,47	214.796,47	133.470,07	81.326,40
8040			**Polítiques Actives d'Ocupació**	**0,00**	**214.796,47**	**214.796,47**	**133.470,07**	**81.326,40**
			TOTAL	**0,00**	**11.723.398,80**	**11.723.398,80**	**511.000,44**	**11.212.398,36**

24.2. Exercicis tancats

A continuació es presenta la informació relativa a les obligacions y a la gestió dels drets procedents de pressupostos tancats.

1) Pressupost de despeses. Obligacions de pressupostos tancats

El detall de les obligacions reconegudes pendents de pagar procedents de pressupostos tancats és:

SITUACIÓ DE DESPESES. PRESSUPOST EXERCICIS TANCATS

Obligacions de pressupostos tancats (Resum General per Ap.Press. (IGAE; per ex./orgànica/programa/econòmica))

Exer.	Org.	Prog.	Econ.	Descripció	Obligacions inicials	Modificacions saldo inicial i anul.lacions	Total obligacions	Prescripcions	Pagaments realitzats	Obligacions pdts. de pagament
2013	6012	933	62700	Projectes complexos.	1.847.795,57	0,00	1.847.795,57	0,00	1.847.795,57	0,00
2014	1200	313	45000	A l'administració general de les comunitats autònomes.	57.050,06	0,00	57.050,06	0,00	0,00	57.050,06
2014	9020	920	22200	Serveis de telecomunicacions.	2.380,15	0,00	2.380,15	0,00	0,00	2.380,15
2015	1200	311	45000	A l'administració general de les comunitats autònomes.	94.639,70	0,00	94.639,70	0,00	0,00	94.639,70
2015	4040	453	61000	Inversions en terrenys.	110,16	0,00	110,16	0,00	110,16	0,00
2015	6012	933	22699	Altres despeses diverses.	1.080,79	0,00	1.080,79	0,00	0,00	1.080,79
2016	1010	942	46202	A ajuntaments.	376,46	0,00	376,46	0,00	0,00	376,46
2016	1010	942	76208	A ajuntaments.	0,01	0,00	0,01	0,00	0,00	0,01
2016	8000	920	16000	Seguretat Social.	84,32	0,00	84,32	0,00	0,00	84,32

SITUACIÓ DE DESPESES. PRESSUPOST EXERCICIS TANCATS

Obligacions de pressupostos tancats (Resum General per Ap.Press. (IGAE; per ex./orgànica/programa/econòmica))

Exer.	Org.	Prog.	Econ.	Descripció	Obligacions inicials	Modificacions saldo inicial i anul.lacions	Total obligacions	Prescripcions	Pagaments realitzats	Obligacions pdts. de pagament
2016	8040	241	48100	A famílies i institucions sense fins de lucre.	1.000,00	0,00	1.000,00	0,00	0,00	1.000,00
2017	1000	920	22001	Premsa, revistes, llibres i altres publicacions.	9,00	0,00	9,00	0,00	9,00	0,00
2017	1000	920	22601	Atencions protocol·làries i representatives.	20,30	0,00	20,30	0,00	20,30	0,00
2017	1000	920	22706	Estudis i treballs tècnics.	992,20	0,00	992,20	0,00	992,20	0,00
2017	1010	323	46200	A ajuntaments.	118.737,50	0,00	118.737,50	0,00	118.737,50	0,00
2017	1010	4910	76200	A ajuntaments.	26.419,81	0,00	26.419,81	0,00	26.419,81	0,00
2017	1010	922	48001	A famílies i institucions sense fins de lucre.	10.000,00	0,00	10.000,00	0,00	10.000,00	0,00
2017	1010	922	48100	A famílies i institucions sense fins de lucre.	16.000,00	0,00	16.000,00	0,00	16.000,00	0,00
2017	1010	922	48102	A famílies i institucions sense fins de lucre.	35.000,00	0,00	35.000,00	0,00	35.000,00	0,00
2017	1010	923	64000	Despeses en inversions de caràcter immaterial.	110.084,40	0,00	110.084,40	0,00	110.084,40	0,00
2017	1010	942	46201	A ajuntaments.	3.054,65	0,00	3.054,65	0,00	3.054,65	0,00
2017	1010	942	46217	A ajuntaments. PAM	245.791,46	0,00	245.791,46	0,00	245.791,46	0,00
2017	1010	942	46301	A mancomunitats.	20.000,00	0,00	20.000,00	0,00	20.000,00	0,00
2017	1010	942	76208	A ajuntaments.	51.152,40	0,00	51.152,40	0,00	51.152,40	0,00
2017	1010	942	76212	A ajuntaments.	31.913,37	0,00	31.913,37	0,00	31.913,37	0,00
2017	1010	942	76217	A ajuntaments. PAM	40.425,15	0,00	40.425,15	0,00	40.425,15	0,00
2017	1010	942	76266	A ajuntaments. Ajuntament de Nulles	45.000,00	0,00	45.000,00	0,00	45.000,00	0,00
2017	1010	943	76500	A comarques.	69.207,28	0,00	69.207,28	0,00	69.207,28	0,00
2017	1014	151	22799	Altres treballs realitzats per altres empreses i profe	1.785,00	0,00	1.785,00	0,00	1.785,00	0,00
2017	1020	920	22606	Reunions, conferències i cursos.	23.081,94	0,00	23.081,94	0,00	23.081,94	0,00
2017	1200	150	22699	Altres despeses diverses.	653,42	0,00	653,42	0,00	653,42	0,00
2017	1200	150	22706	Estudis i treballs tècnics.	13.708,28	0,00	13.708,28	0,00	13.708,28	0,00
2017	1200	150	22799	Altres treballs realitzats per altres empreses i profe	2.450,00	0,00	2.450,00	0,00	2.450,00	0,00
2017	1200	170	22706	Estudis i treballs tècnics.	8.401,10	0,00	8.401,10	0,00	8.401,10	0,00
2017	1200	172	47923	Altres subvencions a empreses privades. Fira Reus	8.100,00	0,00	8.100,00	0,00	8.100,00	0,00
2017	1200	172	48000	A famílies i institucions sense fins de lucre.	12.000,00	0,00	12.000,00	0,00	12.000,00	0,00
2017	1200	1721	45001	A l'administració general de les comunitats autònomes.	24.963,97	0,00	24.963,97	0,00	0,00	24.963,97
2017	1200	311	46211	A ajuntaments.	48.462,57	0,00	48.462,57	0,00	48.462,57	0,00

SITUACIÓ DE DESPESES. PRESSUPOST EXERCICIS TANCATS

Obligacions de pressupostos tancats (Resum General per Ap.Press. (IGAE; per ex./orgànica/programa/econòmica))

Exer.	Org.	Prog.	Econ.	Descripció	Obligacions inicials	Modificacions saldo inicial i anul.lacions	Total obligacions	Prescripcions	Pagaments realitzats	Obligacions pdts. de pagament
2017	1200	311	46213	A ajuntaments.	4.689,31	0,00	4.689,31	0,00	4.689,31	0,00
2017	1200	311	46214	A ajuntaments.	2.610,84	0,00	2.610,84	0,00	2.610,84	0,00
2017	1200	311	76200	A ajuntaments.	7.528,18	0,00	7.528,18	0,00	7.528,18	0,00
2017	1200	312	76200	A ajuntaments.	637,40	0,00	637,40	0,00	637,40	0,00
2017	2010	330	62500	Mobiliari.	9.288,29	0,00	9.288,29	0,00	9.288,29	0,00
2017	2010	330	76202	A ajuntaments.	6.197,38	0,00	6.197,38	0,00	6.197,38	0,00
2017	2010	330	76210	A ajuntaments.	9.203,07	0,00	9.203,07	0,00	9.203,07	0,00
2017	2010	330	78900	A famílies i institucions sense fins de lucre.	32.610,65	0,00	32.610,65	0,00	32.610,65	0,00
2017	2010	333	22706	Estudis i treballs tècnics.	242,00	0,00	242,00	0,00	242,00	0,00
2017	2010	334	22706	Estudis i treballs tècnics.	1.234,20	0,00	1.234,20	0,00	1.234,20	0,00
2017	2010	334	24000	Despeses d’edició i distribució.	2.496,00	0,00	2.496,00	0,00	2.496,00	0,00
2017	2010	334	46200	A ajuntaments.	8.457,75	0,00	8.457,75	0,00	8.457,75	0,00
2017	2010	334	46201	A ajuntaments.	201.432,04	0,00	201.432,04	0,00	201.432,04	0,00
2017	2010	334	46203	A ajuntaments.	6.306,94	0,00	6.306,94	0,00	6.306,94	0,00
2017	2010	334	46204	A ajuntaments.	6.504,30	0,00	6.504,30	0,00	6.504,30	0,00
2017	2010	334	48906	A famílies i institucions sense fins de lucre.	2.064,43	0,00	2.064,43	0,00	2.064,43	0,00
2017	2010	334	48908	A famílies i institucions sense fins de lucre.	40.974,80	0,00	40.974,80	0,00	40.974,80	0,00
2017	2010	341	48000	A famílies i institucions sense fins de lucre.	10.848,28	0,00	10.848,28	0,00	10.848,28	0,00
2017	2011	333	21300	Maquinària, instal·lacions tècniques i utillatge.	1.333,34	0,00	1.333,34	0,00	1.333,34	0,00
2017	2011	333	22100	Energia elèctrica.	2.932,52	0,00	2.932,52	0,00	2.932,52	0,00
2017	2011	333	22602	Publicitat i propaganda.	363,00	0,00	363,00	0,00	363,00	0,00
2017	2011	333	22699	Altres despeses diverses.	7.223,83	0,00	7.223,83	0,00	7.223,83	0,00
2017	2011	333	62900	Altres inversions noves associades al funcionament ope	2.202,81	0,00	2.202,81	0,00	2.202,81	0,00
2017	2011	334	22609	Activitats culturals i esportives.	993,53	0,00	993,53	0,00	993,53	0,00
2017	2020	320	21300	Maquinària, instal·lacions tècniques i utillatge.	1.742,82	0,00	1.742,82	0,00	1.742,82	0,00
2017	2020	320	63500	Mobiliari.	3.009,27	0,00	3.009,27	0,00	3.009,27	0,00
2017	2021	323	21200	Edificis i altres construccions.	2.568,94	0,00	2.568,94	0,00	2.568,94	0,00
2017	2021	323	21300	Maquinària, instal·lacions tècniques i utillatge.	958,95	0,00	958,95	0,00	958,95	0,00

SITUACIÓ DE DESPESES. PRESSUPOST EXERCICIS TANCATS

Obligacions de pressupostos tancats (Resum General per Ap.Press. (IGAE; per ex./orgànica/programa/econòmica))

Exer.	Org.	Prog.	Econ.	Descripció	Obligacions inicials	Modificacions saldo inicial i anul.lacions	Total obligacions	Prescripcions	Pagaments realitzats	Obligacions pdts. de pagament
2017	2021	323	22000	Ordinari no inventariable.	81,92	0,00	81,92	0,00	81,92	0,00
2017	2021	323	22100	Energia elèctrica.	1.383,09	0,00	1.383,09	0,00	1.383,09	0,00
2017	2021	323	22102	Gas.	2.404,56	0,00	2.404,56	0,00	2.404,56	0,00
2017	2021	323	22199	Altres subministraments.	430,47	0,00	430,47	0,00	430,47	0,00
2017	2021	323	22699	Altres despeses diverses.	372,63	0,00	372,63	0,00	372,63	0,00
2017	2021	323	63300	Maquinària, instal·lacions tècniques i utillatge.	2.628,21	0,00	2.628,21	0,00	2.628,21	0,00
2017	2021	323	63500	Mobiliari.	272,73	0,00	272,73	0,00	272,73	0,00
2017	2021	326	22799	Altres treballs realitzats per altres empreses i profe	19.289,90	0,00	19.289,90	0,00	19.289,90	0,00
2017	2022	323	21200	Edificis i altres construccions.	877,75	0,00	877,75	0,00	877,75	0,00
2017	2022	323	21300	Maquinària, instal·lacions tècniques i utillatge.	343,15	0,00	343,15	0,00	343,15	0,00
2017	2022	323	22100	Energia elèctrica.	604,85	0,00	604,85	0,00	164,03	440,82
2017	2022	323	22102	Gas.	357,65	0,00	357,65	0,00	357,65	0,00
2017	2022	323	22130	Subministraments.	183,22	0,00	183,22	0,00	183,22	0,00
2017	2022	323	22199	Altres subministraments.	260,01	0,00	260,01	0,00	260,01	0,00
2017	2022	323	22699	Altres despeses diverses.	1.194,38	0,00	1.194,38	0,00	1.194,38	0,00
2017	2022	326	22300	Transports.	440,00	0,00	440,00	0,00	440,00	0,00
2017	2022	326	22799	Altres treballs realitzats per altres empreses i profe	13.247,22	0,00	13.247,22	0,00	13.247,22	0,00
2017	2023	323	21200	Edificis i altres construccions.	870,99	0,00	870,99	0,00	870,99	0,00
2017	2023	323	21500	Mobiliari.	204,09	0,00	204,09	0,00	204,09	0,00
2017	2023	323	22000	Ordinari no inventariable.	518,03	0,00	518,03	0,00	518,03	0,00
2017	2023	323	22100	Energia elèctrica.	364,33	0,00	364,33	0,00	364,33	0,00
2017	2023	323	22101	Aigua.	228,46	0,00	228,46	0,00	228,46	0,00
2017	2023	323	22103	Combustibles i carburants.	1.349,86	0,00	1.349,86	0,00	1.349,86	0,00
2017	2023	323	22105	Productes alimentaris.	2.602,88	0,00	2.602,88	0,00	2.602,88	0,00
2017	2023	323	22130	Subministraments.	431,60	0,00	431,60	0,00	431,60	0,00
2017	2023	323	22199	Altres subministraments.	871,51	0,00	871,51	0,00	871,51	0,00
2017	2023	323	22699	Altres despeses diverses.	2.930,59	0,00	2.930,59	0,00	2.930,59	0,00
2017	2023	326	22300	Transports.	415,80	0,00	415,80	0,00	415,80	0,00

SITUACIÓ DE DESPESES. PRESSUPOST EXERCICIS TANCATS

Obligacions de pressupostos tancats (Resum General per Ap.Press. (IGAE; per ex./orgànica/programa/econòmica))

Exer.	Org.	Prog.	Econ.	Descripció	Obligacions inicials	Modificacions saldo inicial i anul.lacions	Total obligacions	Prescripcions	Pagaments realitzats	Obligacions pdts. de pagament
2017	2031	324	21200	Edificis i altres construccions.	2.486,00	0,00	2.486,00	0,00	2.486,00	0,00
2017	2031	324	21300	Maquinària, instal·lacions tècniques i utillatge.	456,94	0,00	456,94	0,00	456,94	0,00
2017	2031	324	21900	Altre immobilitzat material.	3.141,40	0,00	3.141,40	0,00	3.141,40	0,00
2017	2031	324	22000	Ordinari no inventariable.	294,33	0,00	294,33	0,00	294,33	0,00
2017	2031	324	22100	Energia elèctrica.	717,30	0,00	717,30	0,00	717,30	0,00
2017	2031	324	22102	Gas.	557,24	0,00	557,24	0,00	557,24	0,00
2017	2031	324	22606	Reunions, conferències i cursos.	1.391,25	0,00	1.391,25	0,00	1.391,25	0,00
2017	2031	324	22701	Seguretat.	62,63	0,00	62,63	0,00	62,63	0,00
2017	2031	324	63500	Mobiliari.	3.677,14	0,00	3.677,14	0,00	3.677,14	0,00
2017	2031	326	22300	Transports.	318,65	0,00	318,65	0,00	318,65	0,00
2017	2032	324	21200	Edificis i altres construccions.	115,70	0,00	115,70	0,00	115,70	0,00
2017	2032	324	21300	Maquinària, instal·lacions tècniques i utillatge.	326,83	0,00	326,83	0,00	326,83	0,00
2017	2032	324	21900	Altre immobilitzat material.	441,65	0,00	441,65	0,00	441,65	0,00
2017	2032	324	22000	Ordinari no inventariable.	741,07	0,00	741,07	0,00	741,07	0,00
2017	2032	324	22100	Energia elèctrica.	2.655,58	0,00	2.655,58	0,00	2.655,58	0,00
2017	2032	324	22101	Aigua.	73,50	0,00	73,50	0,00	73,50	0,00
2017	2032	324	22130	Subministraments.	104,29	0,00	104,29	0,00	104,29	0,00
2017	2032	324	22199	Altres subministraments.	215,66	0,00	215,66	0,00	215,66	0,00
2017	2032	324	22602	Publicitat i propaganda.	129,47	0,00	129,47	0,00	129,47	0,00
2017	2032	324	22606	Reunions, conferències i cursos.	4.089,70	0,00	4.089,70	0,00	4.089,70	0,00
2017	2032	324	22699	Altres despeses diverses.	283,98	0,00	283,98	0,00	283,98	0,00
2017	2032	324	63500	Mobiliari.	2.077,79	0,00	2.077,79	0,00	2.077,79	0,00
2017	2032	324	63600	Equips per a processos d'informació.	654,90	0,00	654,90	0,00	654,90	0,00
2017	2032	324	63900	Altres inversions de reposició associades al funcionam	4.098,00	0,00	4.098,00	0,00	4.098,00	0,00
2017	2033	324	20200	Arrendaments d'edificis i altres construccions.	6.594,50	0,00	6.594,50	0,00	6.594,50	0,00
2017	2033	324	21200	Edificis i altres construccions.	847,00	0,00	847,00	0,00	847,00	0,00
2017	2033	324	21300	Maquinària, instal·lacions tècniques i utillatge.	934,92	0,00	934,92	0,00	934,92	0,00
2017	2033	324	21500	Mobiliari.	140,36	0,00	140,36	0,00	140,36	0,00

SITUACIÓ DE DESPESES. PRESSUPOST EXERCICIS TANCATS

Obligacions de pressupostos tancats (Resum General per Ap.Press. (IGAE; per ex./orgànica/programa/econòmica))

Exer.	Org.	Prog.	Econ.	Descripció	Obligacions inicials	Modificacions saldo inicial i anul.lacions	Total obligacions	Prescripcions	Pagaments realitzats	Obligacions pdts. de pagament
2017	2033	324	21900	Altre immobilitzat material.	1.215,08	0,00	1.215,08	0,00	1.215,08	0,00
2017	2033	324	22000	Ordinari no inventariable.	58,49	0,00	58,49	0,00	58,49	0,00
2017	2033	324	22100	Energia elèctrica.	800,90	0,00	800,90	0,00	800,90	0,00
2017	2033	324	22102	Gas.	697,44	0,00	697,44	0,00	697,44	0,00
2017	2033	324	22130	Subministraments.	1.873,74	0,00	1.873,74	0,00	1.873,74	0,00
2017	2033	324	22199	Altres subministraments.	141,34	0,00	141,34	0,00	141,34	0,00
2017	2033	324	22606	Reunions, conferències i cursos.	2.920,40	0,00	2.920,40	0,00	2.920,40	0,00
2017	2033	324	22699	Altres despeses diverses.	540,21	0,00	540,21	0,00	540,21	0,00
2017	2033	324	63500	Mobiliari.	2.391,31	0,00	2.391,31	0,00	2.391,31	0,00
2017	2033	324	63900	Altres inversions de reposició associades al funcionam	1.338,89	0,00	1.338,89	0,00	1.338,89	0,00
2017	2041	324	21200	Edificis i altres construccions.	2.014,86	0,00	2.014,86	0,00	2.014,86	0,00
2017	2041	324	21300	Maquinària, instal·lacions tècniques i utillatge.	849,81	0,00	849,81	0,00	849,81	0,00
2017	2041	324	22000	Ordinari no inventariable.	260,02	0,00	260,02	0,00	260,02	0,00
2017	2041	324	22001	Premsa, revistes, llibres i altres publicacions.	64,42	0,00	64,42	0,00	64,42	0,00
2017	2041	324	22100	Energia elèctrica.	1.381,69	0,00	1.381,69	0,00	1.381,69	0,00
2017	2041	324	22130	Subministraments.	347,84	0,00	347,84	0,00	347,84	0,00
2017	2041	324	22199	Altres subministraments.	413,05	0,00	413,05	0,00	413,05	0,00
2017	2041	324	22606	Reunions, conferències i cursos.	2.805,00	0,00	2.805,00	0,00	2.805,00	0,00
2017	2041	324	22699	Altres despeses diverses.	461,09	0,00	461,09	0,00	461,09	0,00
2017	2041	324	64100	Despeses en aplicacions informàtiques.	16.513,11	0,00	16.513,11	0,00	16.513,11	0,00
2017	2042	324	22000	Ordinari no inventariable.	175,32	0,00	175,32	0,00	175,32	0,00
2017	2042	324	22100	Energia elèctrica.	1.845,99	0,00	1.845,99	0,00	1.845,99	0,00
2017	2042	324	22101	Aigua.	88,89	0,00	88,89	0,00	88,89	0,00
2017	2042	324	22130	Subministraments.	155,57	0,00	155,57	0,00	155,57	0,00
2017	2042	324	22199	Altres subministraments.	357,25	0,00	357,25	0,00	357,25	0,00
2017	2042	324	22699	Altres despeses diverses.	1.073,42	0,00	1.073,42	0,00	1.073,42	0,00
2017	2042	324	64100	Despeses en aplicacions informàtiques.	4.334,69	0,00	4.334,69	0,00	4.334,69	0,00
2017	2042	326	22300	Transports.	470,00	0,00	470,00	0,00	470,00	0,00

SITUACIÓ DE DESPESES. PRESSUPOST EXERCICIS TANCATS

Obligacions de pressupostos tancats (Resum General per Ap.Press. (IGAE; per ex./orgànica/programa/econòmica))

Exer.	Org.	Prog.	Econ.	Descripció	Obligacions inicials	Modificacions saldo inicial i anul.lacions	Total obligacions	Prescripcions	Pagaments realitzats	Obligacions pdts. de pagament
2017	2043	324	21200	Edificis i altres construccions.	221,31	0,00	221,31	0,00	221,31	0,00
2017	2043	324	21300	Maquinària, instal·lacions tècniques i utillatge.	636,36	0,00	636,36	0,00	636,36	0,00
2017	2043	324	22000	Ordinari no inventariable.	56,60	0,00	56,60	0,00	56,60	0,00
2017	2043	324	22100	Energia elèctrica.	3.939,59	0,00	3.939,59	0,00	3.939,59	0,00
2017	2043	324	22102	Gas.	283,07	0,00	283,07	0,00	283,07	0,00
2017	2043	324	22130	Subministraments.	557,81	0,00	557,81	0,00	557,81	0,00
2017	2043	324	22602	Publicitat i propaganda.	636,00	0,00	636,00	0,00	636,00	0,00
2017	2043	324	22699	Altres despeses diverses.	30,84	0,00	30,84	0,00	30,84	0,00
2017	2043	324	62300	Maquinària, instal·lacions tècniques i utillatge.	611,77	0,00	611,77	0,00	611,77	0,00
2017	2043	324	63500	Mobiliari.	1.811,31	0,00	1.811,31	0,00	1.811,31	0,00
2017	3010	453	21001	Infraestructures i béns naturals.	8.657,29	0,00	8.657,29	0,00	8.657,29	0,00
2017	3010	453	21900	Altre immobilitzat material.	299,96	0,00	299,96	0,00	299,96	0,00
2017	3010	453	22706	Estudis i treballs tècnics.	4.464,90	0,00	4.464,90	0,00	4.464,90	0,00
2017	3020	453	22000	Ordinari no inventariable.	1.488,30	0,00	1.488,30	0,00	1.488,30	0,00
2017	3020	453	61900	Altres inversions de reposició en infraestructures i b	91.405,30	0,00	91.405,30	0,00	91.405,30	0,00
2017	3020	453	61904	Altres inversions de reposició en infraestructures i b	151.124,13	0,00	151.124,13	0,00	151.124,13	0,00
2017	3020	453	61957	Carretera La Palma d'Ebre - Vinebre T-2237	63.753,86	0,00	63.753,86	0,00	63.753,86	0,00
2017	3020	453	61962	Altres inversions de reposició en infraestructures i b	22.902,20	0,00	22.902,20	0,00	22.902,20	0,00
2017	3060	450	21200	Edificis i altres construccions.	2.782,47	0,00	2.782,47	0,00	2.782,47	0,00
2017	3060	450	22103	Combustibles i carburants.	13.037,00	0,00	13.037,00	0,00	13.037,00	0,00
2017	3060	450	22104	Vestuari.	38,01	0,00	38,01	0,00	38,01	0,00
2017	3060	453	20300	Arrendaments de maquinària, instal·lacions i utillatge	130,03	0,00	130,03	0,00	130,03	0,00
2017	3060	453	21000	Infraestructures i béns naturals.	22.682,81	0,00	22.682,81	0,00	22.682,81	0,00
2017	3060	453	21005	Infraestructures i béns naturals.	1.342,70	0,00	1.342,70	0,00	1.342,70	0,00
2017	3060	453	21300	Maquinària, instal·lacions tècniques i utillatge.	3.444,12	0,00	3.444,12	0,00	3.444,12	0,00
2017	3060	453	21400	Elements de transport.	10.748,71	0,00	10.748,71	0,00	10.748,71	0,00
2017	3060	453	22111	Subministraments de recanvis de maquinària, utillatge	1.378,25	0,00	1.378,25	0,00	1.378,25	0,00
2017	3060	453	62300	Maquinària, instal·lacions tècniques i utillatge.	846,31	0,00	846,31	0,00	846,31	0,00

SITUACIÓ DE DESPESES. PRESSUPOST EXERCICIS TANCATS

Obligacions de pressupostos tancats (Resum General per Ap.Press. (IGAE; per ex./orgànica/programa/econòmica))

Exer.	Org.	Prog.	Econ.	Descripció	Obligacions inicials	Modificacions saldo inicial i anul.lacions	Total obligacions	Prescripcions	Pagaments realitzats	Obligacions pdts. de pagament
2017	4020	920	20200	Arrendaments d'edificis i altres construccions.	530,00	0,00	530,00	0,00	530,00	0,00
2017	4020	920	20300	Arrendaments de maquinària, instal·lacions i utillatge	1.402,54	0,00	1.402,54	0,00	1.402,54	0,00
2017	4020	920	20400	Arrendaments de material de transport.	1.519,34	0,00	1.519,34	0,00	1.519,34	0,00
2017	4020	920	21200	Edificis i altres construccions.	8.380,53	0,00	8.380,53	0,00	8.380,53	0,00
2017	4020	920	21300	Maquinària, instal·lacions tècniques i utillatge.	14.563,59	0,00	14.563,59	0,00	14.563,59	0,00
2017	4020	920	21400	Elements de transport.	421,21	0,00	421,21	0,00	421,21	0,00
2017	4020	920	21500	Mobiliari.	127,81	0,00	127,81	0,00	127,81	0,00
2017	4020	920	22100	Energia elèctrica.	56.898,08	0,00	56.898,08	0,00	56.898,08	0,00
2017	4020	920	22101	Aigua.	263,42	0,00	263,42	0,00	263,42	0,00
2017	4020	920	22103	Combustibles i carburants.	4.234,67	0,00	4.234,67	0,00	4.234,67	0,00
2017	4020	920	22105	Productes alimentaris.	202,45	0,00	202,45	0,00	202,45	0,00
2017	4020	920	22110	Productes de neteja i acondiciament.	297,14	0,00	297,14	0,00	297,14	0,00
2017	4020	920	22111	Subministraments de recanvis de maquinària, utillatge	19,02	0,00	19,02	0,00	19,02	0,00
2017	4020	920	22112	Subministraments de material electrònic, elèctric i de	1.384,92	0,00	1.384,92	0,00	1.384,92	0,00
2017	4020	920	22199	Altres subministraments.	586,00	0,00	586,00	0,00	586,00	0,00
2017	4020	920	22201	Postals.	6.528,59	0,00	6.528,59	0,00	6.528,59	0,00
2017	4020	920	22699	Altres despeses diverses.	987,20	0,00	987,20	0,00	987,20	0,00
2017	4020	920	22701	Seguretat.	14.874,66	0,00	14.874,66	0,00	14.874,66	0,00
2017	4020	920	22799	Altres treballs realitzats per altres empreses i profe	32.190,31	0,00	32.190,31	0,00	32.190,31	0,00
2017	4020	920	62300	Maquinària, instal·lacions tècniques i utillatge.	10.103,50	0,00	10.103,50	0,00	10.103,50	0,00
2017	4020	920	62700	Projectes complexos.	2.760,74	0,00	2.760,74	0,00	2.760,74	0,00
2017	4020	920	63300	Maquinària, instal·lacions tècniques i utillatge.	36.173,15	0,00	36.173,15	0,00	36.173,15	0,00
2017	4040	453	61000	Inversions en terrenys.	6.446,24	0,00	6.446,24	0,00	6.446,24	0,00
2017	4040	920	22000	Ordinari no inventariable.	1.463,95	0,00	1.463,95	0,00	1.463,95	0,00
2017	4040	920	22001	Premsa, revistes, llibres i altres publicacions.	448,45	0,00	448,45	0,00	448,45	0,00
2017	4040	920	22699	Altres despeses diverses.	11.979,00	0,00	11.979,00	0,00	11.979,00	0,00
2017	4040	920	63500	Mobiliari.	19.583,66	0,00	19.583,66	0,00	19.583,66	0,00
2017	4040	920	63900	Altres inversions de reposició associades al funcionam	7.721,13	0,00	7.721,13	0,00	7.721,13	0,00

SITUACIÓ DE DESPESES. PRESSUPOST EXERCICIS TANCATS

Obligacions de pressupostos tancats (Resum General per Ap.Press. (IGAE; per ex./orgànica/programa/econòmica))

Exer.	Org.	Prog.	Econ.	Descripció	Obligacions inicials	Modificacions saldo inicial i anul.lacions	Total obligacions	Prescripcions	Pagaments realitzats	Obligacions pdts. de pagament
2017	4150	337	62700	Projectes complexos.	2.131,88	0,00	2.131,88	0,00	2.131,88	0,00
2017	5010	920	22602	Publicitat i propaganda.	2.488,71	0,00	2.488,71	0,00	2.488,71	0,00
2017	5010	920	24000	Despeses d'edició i distribució.	998,31	0,00	998,31	0,00	998,31	0,00
2017	5010	922	22601	Atencions protocol·làries i representatives.	1.980,00	0,00	1.980,00	0,00	1.980,00	0,00
2017	5010	922	22799	Altres treballs realitzats per altres empreses i profe	1.180,72	0,00	1.180,72	0,00	1.180,72	0,00
2017	5010	922	24000	Despeses d'edició i distribució.	194,94	0,00	194,94	0,00	194,94	0,00
2017	5020	922	22602	Publicitat i propaganda.	35.021,56	0,00	35.021,56	0,00	35.021,56	0,00
2017	5020	922	24000	Despeses d'edició i distribució.	9.232,29	0,00	9.232,29	0,00	9.232,29	0,00
2017	5050	439	22706	Estudis i treballs tècnics.	191,04	0,00	191,04	0,00	191,04	0,00
2017	6012	933	20200	Arrendaments d'edificis i altres construccions.	3.854,53	0,00	3.854,53	0,00	3.854,53	0,00
2017	6012	933	22699	Altres despeses diverses.	1.457,66	0,00	1.457,66	0,00	1.457,66	0,00
2017	6013	920	22604	Jurídics, contenciosos.	8.437,67	0,00	8.437,67	0,00	8.437,67	0,00
2017	6015	922	22706	Estudis i treballs tècnics.	14.999,99	0,00	14.999,99	0,00	14.999,99	0,00
2017	6020	336	21200	Edificis i altres construccions.	728,27	0,00	728,27	0,00	728,27	0,00
2017	6020	432	41001	A organismes autònoms de l'entitat local.	5.076.453,00	0,00	5.076.453,00	0,00	4.500.000,00	576.453,00
2017	6020	931	22699	Altres despeses diverses.	352,00	0,00	352,00	0,00	352,00	0,00
2017	6023	920	24000	Despeses d'edició i distribució.	3.802,18	0,00	3.802,18	0,00	3.802,18	0,00
2017	8000	920	22699	Altres despeses diverses.	2.464,89	0,00	2.464,89	0,00	2.464,89	0,00
2017	8000	920	22706	Estudis i treballs tècnics.	6.352,50	0,00	6.352,50	0,00	6.352,50	0,00
2017	8015	221	16400	Complement familiar.	805,00	0,00	805,00	0,00	805,00	0,00
2017	8015	922	16008	Assistència medicofarmacèutica.	18.806,68	0,00	18.806,68	0,00	18.806,68	0,00
2017	8035	920	22606	Reunions, conferències i cursos.	34.724,04	0,00	34.724,04	0,00	34.724,04	0,00
2017	8040	241	22103	Combustibles i carburants.	678,91	0,00	678,91	0,00	678,91	0,00
2017	8040	241	22606	Reunions, conferències i cursos.	17.979,78	0,00	17.979,78	0,00	17.979,78	0,00
2017	8040	241	22699	Altres despeses diverses.	4.514,69	0,00	4.514,69	0,00	4.514,69	0,00
2017	8040	241	352	Interessos de demora.	1.137,60	0,00	1.137,60	0,00	0,00	1.137,60
2017	8040	241	48100	A famílies i institucions sense fins de lucre.	34.000,00	0,00	34.000,00	0,00	34.000,00	0,00
2017	9000	462	45101	A organismes autònoms i agències de les comunitats aut	3.000,00	0,00	3.000,00	0,00	3.000,00	0,00

SITUACIÓ DE DESPESES. PRESSUPOST EXERCICIS TANCATS

Obligacions de pressupostos tancats (Resum General per Ap.Press. (IGAE; per ex./orgànica/programa/econòmica))

Exer.	Org.	Prog.	Econ.	Descripció	Obligacions inicials	Modificacions saldo inicial i anul.lacions	Total obligacions	Prescripcions	Pagaments realitzats	Obligacions pdts. de pagament
2017	9000	922	22699	Altres despeses diverses.	299,84	0,00	299,84	0,00	299,84	0,00
2017	9020	4911	22203	Informàtiques.	12.056,44	0,00	12.056,44	0,00	12.056,44	0,00
2017	9020	920	21300	Maquinària, instal·lacions tècniques i utillatge.	342,43	0,00	342,43	0,00	342,43	0,00
2017	9020	920	21600	Equips per a processos d'informació.	17.118,56	0,00	17.118,56	0,00	17.118,56	0,00
2017	9020	920	22002	Material informàtic no inventariable.	1.552,63	0,00	1.552,63	0,00	1.552,63	0,00
2017	9020	920	22200	Serveis de telecomunicacions.	9.946,11	0,00	9.946,11	0,00	9.974,18	-28,07
2017	9020	920	22699	Altres despeses diverses.	98,73	0,00	98,73	0,00	98,73	0,00
2017	9020	920	22706	Estudis i treballs tècnics.	15.295,91	0,00	15.295,91	0,00	15.295,91	0,00
2017	9020	920	63600	Equips per a processos d'informació.	1.537,24	0,00	1.537,24	0,00	1.537,24	0,00
2017	9020	920	64101	Despeses en aplicacions informàtiques.	21.779,03	0,00	21.779,03	0,00	21.779,03	0,00
2017	9030	4910	22706	Estudis i treballs tècnics.	7.257,39	0,00	7.257,39	0,00	7.257,39	0,00
2017	9030	920	21600	Equips per a processos d'informació.	11.964,96	0,00	11.964,96	0,00	11.964,96	0,00
2017	9030	920	22706	Estudis i treballs tècnics.	363,00	0,00	363,00	0,00	363,00	0,00
2017	9030	920	64101	Despeses en aplicacions informàtiques.	50.350,64	0,00	50.350,64	0,00	50.350,64	0,00
				TOTAL	**9.576.297,43**	**0,00**	**9.576.297,43**	**0,00**	**8.816.718,62**	**759.578,81**

2) Drets a cobrar de pressupostos tancats

El detall dels drets reconeguts pendents de cobrar d'exercicis tancats, es presenta a continuació.

SITUACIÓ D'INGRESSOS. PRESSUPOST D'EXERCICIS TANCATS

Drets a cobrar de ptos. tancats. Drets pdnts. de cobrament totals (Resum General per Ap.Press. (IGAE; per exercici/econòmica))

Exer.	Econ.	Descripció	Pendents de cobrament inicial	Modificacions saldo inicial	Total drets anul.lats	Total drets cancel.lats	Recaptació	Pendents de cobrament
2006	389	Altres reintegraments d'operacions corrents.	91.685,80	0,00	91.685,80	0,00	0,00	0,00
2006	541	Arrendaments de finques urbanes.	12.782,49	0,00	12.782,49	0,00	0,00	0,00
2007	75060	Altres transferències de capital en compliment de convenis subscrits amb la comunitat autònoma.	6.096,99	0,00	0,00	0,00	0,00	6.096,99
2008	32901	Taxes per serveis de vies i obres	555,00	0,00	0,00	0,00	0,00	555,00
2009	32901	Taxes per serveis de vies i obres	185,00	0,00	0,00	0,00	0,00	185,00
2010	32901	Taxes per serveis de vies i obres	1.075,00	0,00	0,00	0,00	0,00	1.075,00
2010	33900	Altres taxes per utilització privativa del domini públic.	372,00	0,00	0,00	0,00	0,00	372,00
2010	45080	Altres subvencions corrents de l'administració general de la comunitat autònoma.	288.947,03	0,00	0,00	0,00	0,00	288.947,03
2010	54900	Altres rendes de béns immobles.	39.253,81	0,00	39.253,81	0,00	0,00	0,00
2011	45080	Altres subvencions corrents de l'administració general de la comunitat autònoma.	44.828,02	0,00	20.718,47	0,00	2.999,00	21.110,55
2012	31200	Serveis educatius.	557,50	0,00	0,00	0,00	0,00	557,50
2012	32901	Taxes per serveis de vies i obres	370,00	0,00	0,00	0,00	0,00	370,00
2012	32903	Taxes pels serveis de vies i obres	2.242,10	0,00	0,00	0,00	0,00	2.242,10
2012	34900	Altres preus públics.	455,00	0,00	0,00	140,00	0,00	315,00
2013	31200	Serveis educatius.	1.800,58	0,00	0,00	517,50	0,00	1.283,08
2013	32901	Taxes per serveis de vies i obres	185,00	0,00	0,00	0,00	0,00	185,00
2013	34900	Altres preus públics.	280,00	0,00	0,00	90,00	90,00	100,00

SITUACIÓ D'INGRESSOS. PRESSUPOST D'EXERCICIS TANCATS

Drets a cobrar de ptos. tancats. Drets pdnts. de cobrament totals (Resum General per Ap.Press. (IGAE; per exercici/econòmica))

Exer.	Econ.	Descripció	Pendents de cobrament inicial	Modificacions saldo inicial	Total drets anul.lats	Total drets cancel.lats	Recaptació	Pendents de cobrament
2013	38901	Altres reintegraments d'operacions corrents.	1.500,00	0,00	0,00	0,00	0,00	1.500,00
2013	39300	Interessos de demora.	398,87	0,00	0,00	0,00	0,00	398,87
2013	54900	Altres rendes de béns immobles.	114.022,58	0,00	114.022,58	0,00	0,00	0,00
2014	31200	Serveis educatius.	6.385,00	0,00	0,00	993,28	785,70	4.606,02
2014	34900	Altres preus públics.	1.726,01	0,00	0,00	0,00	0,00	1.726,01
2014	38901	Altres reintegraments d'operacions corrents.	20.039,47	0,00	0,00	0,00	0,00	20.039,47
2014	54900	Altres rendes de béns immobles.	27.592,84	0,00	27.592,84	0,00	0,00	0,00
2015	31200	Serveis educatius.	6.266,44	0,00	0,00	1.081,08	785,73	4.399,63
2015	34900	Altres preus públics.	150,00	0,00	0,00	0,00	0,00	150,00
2015	38901	Altres reintegraments d'operacions corrents.	1.728,71	0,00	0,00	0,00	0,00	1.728,71
2015	45050	Transferències corrents en compliment de convenis subscrits amb la comunitat autònoma en matèria d'ocupació i desenvolupament local.	219,75	0,00	219,75	0,00	0,00	0,00
2015	54900	Altres rendes de béns immobles.	25.438,89	0,00	25.438,89	0,00	0,00	0,00
2016	31200	Serveis educatius.	7.826,28	-463,98	0,00	331,32	3.305,61	3.725,37
2016	32901	Taxes per serveis de vies i obres	740,00	0,00	0,00	0,00	740,00	0,00
2016	32903	Taxes pels serveis de vies i obres	2.008,48	0,00	0,00	0,00	0,00	2.008,48
2016	34900	Altres preus públics.	70,00	0,00	0,00	70,00	0,00	0,00
2016	38901	Altres reintegraments d'operacions corrents.	200,00	0,00	0,00	0,00	0,00	200,00
2016	54900	Altres rendes de béns immobles.	35.138,63	0,00	35.138,63	0,00	0,00	0,00
2017	17100	Recàrrec provincial en l'impost sobre activitats econòmiques.	1.840.000,00	-24.314,37	0,00	0,00	1.815.685,63	0,00
2017	31200	Serveis educatius.	172.242,78	942,97	646,73	0,00	167.200,30	5.338,72
2017	32901	Taxes per serveis de vies i obres	2.865,00	0,00	0,00	0,00	2.340,00	525,00
2017	32902	Taxa per assistència secretaria - intervenció	25.319,64	-12.687,84	0,00	0,00	12.027,00	604,80
2017	32903	Taxes pels serveis de vies i obres	3.501,21	0,00	350,19	0,00	1.851,76	1.299,26
2017	33900	Altres taxes per utilització privativa del domini públic.	722,30	0,00	0,00	0,00	722,30	0,00
2017	33903	Altres taxes per utilització privativa del domini públic.	500,00	0,00	0,00	0,00	500,00	0,00
2017	34900	Altres preus públics.	43.353,58	-6.462,12	0,00	0,00	35.482,31	1.409,15
2017	34902	Altres preus públics.	9.796,30	-2.235,30	0,00	0,00	7.561,00	0,00
2017	38901	Altres reintegraments d'operacions corrents.	28.924,39	0,00	0,00	0,00	24.716,81	4.207,58
2017	39300	Interessos de demora.	4.071,81	0,00	0,00	0,00	3.387,78	684,03
2017	45030	Transferències corrents en compliment de convenis subscrits amb la comunitat autònoma en matèria	1.337.111,56	0,00	0,00	0,00	1.337.111,56	0,00

SITUACIÓ D'INGRESSOS. PRESSUPOST D'EXERCICIS TANCATS

Drets a cobrar de ptos. tancats. Drets pdnts. de cobrament totals (Resum General per Ap.Press. (IGAE; per exercici/econòmica))

Exer.	Econ.	Descripció	Pendents de cobrament inicial	Modificacions saldo inicial	Total drets anul.lats	Total drets cancel.lats	Recaptació	Pendents de cobrament
		d'educació.						
2017	54100	Arrendaments de finques urbanes.	73.493,38	0,00	0,00	0,00	73.493,38	0,00
2017	54101	Arrendaments de finques urbanes.	45.053,49	0,00	0,00	0,00	25.026,46	20.027,03
2017	54900	Altres rendes de béns immobles.	28.108,59	0,00	28.108,59	0,00	0,00	0,00
2017	75060	Altres transferències de capital en compliment de convenis subscrits amb la comunitat autònoma.	214.316,65	0,00	0,00	0,00	214.316,65	0,00
		TOTAL	**4.572.503,95**	**-45.220,64**	**395.958,77**	**3.223,18**	**3.730.128,98**	**397.972,38**

SITUACIÓ D'INGRESSOS. PRESSUPOST D'EXERCICIS TANCATS

Drets a cobrar de pressupostos tancats. Drets anul·lats (Resum General per Ap.Press. (IGAE; per exercici/econòmica))

Exer.	Econ.	Descripció	Anul.lació de liquidacions	Ajornament i fraccionament	Total drets anul.lats
2006	389	Altres reintegraments d'operacions corrents.	91.685,80	0,00	91.685,80
2006	541	Arrendaments de finques urbanes.	12.782,49	0,00	12.782,49
2010	54900	Altres rendes de béns immobles.	39.253,81	0,00	39.253,81
2011	45080	Altres subvencions corrents de l'administració general de la comunitat autònoma.	20.718,47	0,00	20.718,47
2013	54900	Altres rendes de béns immobles.	114.022,58	0,00	114.022,58
2014	54900	Altres rendes de béns immobles.	27.592,84	0,00	27.592,84
2015	45050	Transferències corrents en compliment de convenis subscrits amb la comunitat autònoma en matèria d'ocupació i desenvolupament local.	219,75	0,00	219,75
2015	54900	Altres rendes de béns immobles.	25.438,89	0,00	25.438,89
2016	54900	Altres rendes de béns immobles.	35.138,63	0,00	35.138,63
2017	31200	Serveis educatius.	646,73	0,00	646,73
2017	32903	Taxes pels serveis de vies i obres	350,19	0,00	350,19

SITUACIÓ D'INGRESSOS. PRESSUPOST D'EXERCICIS TANCATS

Drets a cobrar de pressupostos tancats. Drets anul·lats (Resum General per Ap.Press. (IGAE; per exercici/econòmica))

Exer.	Econ.	Descripció		Anul.lació de liquidacions	Ajornament i fraccionament	Total drets anul.lats
2017	54900	Altres rendes de béns immobles.		28.108,59	0,00	28.108,59
			TOTAL	**395.958,77**	**0,00**	**395.958,77**

SITUACIÓ D'INGRESSOS. PRESSUPOST D'EXERCICIS TANCATS

Drets a cobrar de pressupostos tancats. Drets cancel·lats (Resum General per Ap.Press. (IGAE; per exercici/econòmica))

Exer.	Econ.	Descripció		Cobraments en espècie	Insolvències	Prescripcions	Altres causes	Total drets cancel.lats
2012	34900	Altres preus públics.		0,00	140,00	0,00	0,00	140,00
2013	31200	Serveis educatius.		0,00	517,50	0,00	0,00	517,50
2013	34900	Altres preus públics.		0,00	90,00	0,00	0,00	90,00
2014	31200	Serveis educatius.		0,00	993,28	0,00	0,00	993,28
2015	31200	Serveis educatius.		0,00	1.081,08	0,00	0,00	1.081,08
2016	31200	Serveis educatius.		0,00	331,32	0,00	0,00	331,32
2016	34900	Altres preus públics.		0,00	70,00	0,00	0,00	70,00
			TOTAL	**0,00**	**3.223,18**	**0,00**	**0,00**	**3.223,18**

3) Variació de resultats pressupostaris d'exercicis anteriors

Les variacions d'obligacions i drets a cobrar de pressupostos tancats, han suposat modificacions dels imports calculats com a resultat pressupostari en exercicis anteriors. L'impacte d'aquestes modificacions sobre els resultats d'exercicis anteriors es presenta en el quadre següent.

VARIACIÓ DE RESULTATS PRESSUPOSTARIS D'EX. ANTERIORS a 31/12/2018

	TOTAL VARIACIÓ DRETS	TOTAL VARIACIÓ OBLIGACIONS	VARIACIÓ DE RESULTATS PRESSUPOSTARIS D'EX. ANTERIORS
a) Operacions corrents	**-444.402,59**	**0,00**	**-444.402,59**
b) Operacions de capital	**0,00**	**0,00**	**0,00**
1. TOTAL VARIACIÓ OPERACIONS NO FINANCERES (a + b)	**-444.402,59**	**0,00**	**-444.402,59**
c) Actius financers	**0,00**	**0,00**	**0,00**
d) Passius financers	**0,00**	**0,00**	**0,00**
2. TOTAL VARIACIÓ OPERACIONS FINANCERES (c + d)	**0,00**	**0,00**	**0,00**
TOTAL (1+2)	**-444.402,59**	**0,00**	**-444.402,59**

24.3. Exercicis posteriors

1) Compromisos de despesa a càrrec de pressupostos d'exercicis posteriors

Els compromisos de despesa adquirits durant l'exercici, així com en els precedents, imputables a pressupostos d'exercicis successius, presenten el següent detall.

SITUACIÓ DE DESPESES. PRESSUPOST D'EXERCICIS FUTURS

Compromisos de despesa amb càrrec a pressupostos d'exercicis posteriors (Resum General per Ap.Press. (IGAE; per ex./orgànica/programa/econòmica))

					Compromisos de despeses adquirides amb càrrec al pressupost de l'exercici				
Exer.	Org.	Prog.	Econ.	Descripció	2019	2020	2021	2022	Anys successius
2019	1010	920	22602	Publicitat i propaganda.	1.500,00	0,00	0,00	0,00	0,00
2019	1010	923	64000	Despeses en inversions de caràcter immaterial.	131.999,08	0,00	0,00	0,00	0,00
2019	2010	334	22706	Estudis i treballs tècnics.	13.208,00	0,00	0,00	0,00	0,00
2019	2011	333	21300	Maquinària, instal·lacions tècniques i utillatge.	2.428,73	0,00	0,00	0,00	0,00
2019	2011	334	24000	Despeses d'edició i distribució.	33.000,00	0,00	0,00	0,00	0,00
2019	2020	320	63200	Edificis i altres construccions.	121.164,08	0,00	0,00	0,00	0,00
2019	2021	323	21300	Maquinària, instal·lacions tècniques i utillatge.	6.805,46	0,00	0,00	0,00	0,00
2019	2021	323	22000	Ordinari no inventariable.	2.250,00	0,00	0,00	0,00	0,00
2019	2021	323	22102	Gas.	15.000,00	0,00	0,00	0,00	0,00
2019	2021	323	22699	Altres despeses diverses.	7.426,25	0,00	0,00	0,00	0,00
2019	2021	326	22300	Transports.	13.588,30	0,00	0,00	0,00	0,00
2019	2021	326	22799	Altres treballs realitzats per altres empreses i professionals.	143.636,35	0,00	0,00	0,00	0,00
2019	2022	323	21300	Maquinària, instal·lacions tècniques i utillatge.	3.883,94	0,00	0,00	0,00	0,00
2019	2022	323	22000	Ordinari no inventariable.	1.250,00	0,00	0,00	0,00	0,00
2019	2022	323	22102	Gas.	4.800,00	0,00	0,00	0,00	0,00
2019	2022	326	22799	Altres treballs realitzats per altres empreses i professionals.	56.000,00	0,00	0,00	0,00	0,00

SITUACIÓ DE DESPESES. PRESSUPOST D'EXERCICIS FUTURS

Compromisos de despesa amb càrrec a pressupostos d'exercicis posteriors (Resum General per Ap.Press. (IGAE; per ex./orgànica/programa/econòmica))

					Compromisos de despeses adquirides amb càrrec al pressupost de l'exercici				
Exer.	**Org.**	**Prog.**	**Econ.**	**Descripció**	**2019**	**2020**	**2021**	**2022**	**Anys successius**
2019	2023	323	22000	Ordinari no inventariable.	150,00	0,00	0,00	0,00	0,00
2019	2023	323	22699	Altres despeses diverses.	4.933,50	0,00	0,00	0,00	0,00
2019	2023	326	22300	Transports.	2.062,50	0,00	0,00	0,00	0,00
2019	2031	324	21300	Maquinària, instal·lacions tècniques i utillatge.	8.517,13	0,00	0,00	0,00	0,00
2019	2031	324	22000	Ordinari no inventariable.	2.000,01	0,00	0,00	0,00	0,00
2019	2031	324	22102	Gas.	4.875,00	0,00	0,00	0,00	0,00
2019	2032	324	21300	Maquinària, instal·lacions tècniques i utillatge.	2.570,17	0,00	0,00	0,00	0,00
2019	2032	324	22000	Ordinari no inventariable.	300,00	0,00	0,00	0,00	0,00
2019	2033	324	20200	Arrendaments d’edificis i altres construccions.	24.365,75	0,00	0,00	0,00	0,00
2019	2033	324	21300	Maquinària, instal·lacions tècniques i utillatge.	2.379,01	0,00	0,00	0,00	0,00
2019	2033	324	22102	Gas.	4.500,00	0,00	0,00	0,00	0,00
2019	2041	324	21300	Maquinària, instal·lacions tècniques i utillatge.	218,67	0,00	0,00	0,00	0,00
2019	2041	324	22000	Ordinari no inventariable.	1.650,00	0,00	0,00	0,00	0,00
2019	2042	324	22000	Ordinari no inventariable.	1.805,02	0,00	0,00	0,00	0,00
2019	2042	324	22199	Altres subministraments.	1.184,23	0,00	0,00	0,00	0,00
2019	2043	324	22000	Ordinari no inventariable.	300,00	0,00	0,00	0,00	0,00
2019	2043	324	22102	Gas.	6.600,00	0,00	0,00	0,00	0,00
2019	2043	324	22799	Altres treballs realitzats per altres empreses i professionals.	451,44	0,00	0,00	0,00	0,00
2019	3010	453	21001	Infraestructures i béns naturals.	272.250,00	0,00	0,00	0,00	0,00
2019	3060	1531	21003	Infraestructures i béns naturals.	4.186,60	0,00	0,00	0,00	0,00
2019	3060	453	20300	Arrendaments de maquinària, instal·lacions i utillatge.	544.500,00	0,00	0,00	0,00	0,00
2019	3060	453	21000	Infraestructures i béns naturals.	51.735,06	0,00	0,00	0,00	0,00
2019	3060	453	21004	Infraestructures i béns naturals.	99.659,62	0,00	0,00	0,00	0,00
2019	3060	453	21005	Infraestructures i béns naturals.	1.452.000,00	0,00	0,00	0,00	0,00
2019	4020	920	20300	Arrendaments de maquinària, instal·lacions i utillatge.	16.362,05	0,00	0,00	0,00	0,00
2019	4020	920	20400	Arrendaments de material de transport.	208.941,99	0,00	0,00	0,00	0,00
2019	4020	920	20500	Arrendaments de mobiliari i efectes.	2.162,88	0,00	0,00	0,00	0,00

SITUACIÓ DE DESPESES. PRESSUPOST D'EXERCICIS FUTURS

Compromisos de despesa amb càrrec a pressupostos d'exercicis posteriors (Resum General per Ap.Press. (IGAE; per ex./orgànica/programa/econòmica))

					Compromisos de despeses adquirides amb càrrec al pressupost de l'exercici				
Exer.	**Org.**	**Prog.**	**Econ.**	**Descripció**	**2019**	**2020**	**2021**	**2022**	**Anys successius**
2019	4020	920	21300	Maquinària, instal·lacions tècniques i utillatge.	18.388,60	0,00	0,00	0,00	0,00
2019	4020	920	22000	Ordinari no inventariable.	6.057,54	0,00	0,00	0,00	0,00
2019	4020	920	22105	Productes alimentaris.	7.940,33	0,00	0,00	0,00	0,00
2019	4020	920	22699	Altres despeses diverses.	1.499,62	0,00	0,00	0,00	0,00
2019	4020	920	22700	Neteja i acondiciament.	973.146,01	0,00	0,00	0,00	0,00
2019	4020	920	22701	Seguretat.	59.498,65	0,00	0,00	0,00	0,00
2019	4020	920	22799	Altres treballs realitzats per altres empreses i professionals.	30.400,00	0,00	0,00	0,00	0,00
2019	4040	920	22001	Premsa, revistes, llibres i altres publicacions.	30.618,06	0,00	0,00	0,00	0,00
2019	5020	920	22001	Premsa, revistes, llibres i altres publicacions.	22.621,54	0,00	0,00	0,00	0,00
2019	5020	922	22001	Premsa, revistes, llibres i altres publicacions.	20.003,56	0,00	0,00	0,00	0,00
2019	5020	922	22602	Publicitat i propaganda.	382.945,21	0,00	0,00	0,00	0,00
2019	5050	439	22706	Estudis i treballs tècnics.	25.894,00	0,00	0,00	0,00	0,00
2019	6012	933	20200	Arrendaments d’edificis i altres construccions.	52.463,14	0,00	0,00	0,00	0,00
2019	6015	922	22706	Estudis i treballs tècnics.	26.250,00	0,00	0,00	0,00	0,00
2019	6020	336	21200	Edificis i altres construccions.	3.448,50	0,00	0,00	0,00	0,00
2019	6020	931	22706	Estudis i treballs tècnics.	36.463,35	0,00	0,00	0,00	0,00
2019	6030	934	359	Altres despeses financeres.	7.940,26	0,00	0,00	0,00	0,00
2019	8015	922	16008	Assistència medicofarmacèutica.	387.290,00	0,00	0,00	0,00	0,00
2019	8030	920	22606	Reunions, conferències i cursos.	20.689,00	0,00	0,00	0,00	0,00
2019	9000	926	46205	A ajuntaments.	5.803,16	0,00	0,00	0,00	0,00
2019	9020	4910	22203	Informàtiques.	172.000,00	0,00	0,00	0,00	0,00
2019	9020	4911	22203	Informàtiques.	140.509,85	0,00	0,00	0,00	0,00
2019	9020	920	21600	Equips per a processos d’informació.	229.598,80	0,00	0,00	0,00	0,00
2019	9020	920	22002	Material informàtic no inventariable.	3.630,00	0,00	0,00	0,00	0,00
2019	9020	920	22200	Serveis de telecomunicacions.	170.262,12	0,00	0,00	0,00	0,00
2019	9030	920	21600	Equips per a processos d’informació.	164.289,47	0,00	0,00	0,00	0,00
2020	1010	920	22602	Publicitat i propaganda.	0,00	1.000,00	0,00	0,00	0,00

SITUACIÓ DE DESPESES. PRESSUPOST D'EXERCICIS FUTURS

Compromisos de despesa amb càrrec a pressupostos d'exercicis posteriors (Resum General per Ap.Press. (IGAE; per ex./orgànica/programa/econòmica))

					Compromisos de despeses adquirides amb càrrec al pressupost de l'exercici				
Exer.	**Org.**	**Prog.**	**Econ.**	**Descripció**	**2019**	**2020**	**2021**	**2022**	**Anys successius**
2020	2011	333	21300	Maquinària, instal·lacions tècniques i utillatge.	0,00	2.170,74	0,00	0,00	0,00
2020	2011	334	24000	Despeses d'edició i distribució.	0,00	33.000,00	0,00	0,00	0,00
2020	2021	323	21300	Maquinària, instal·lacions tècniques i utillatge.	0,00	5.540,83	0,00	0,00	0,00
2020	2022	323	21300	Maquinària, instal·lacions tècniques i utillatge.	0,00	3.679,37	0,00	0,00	0,00
2020	2031	324	21300	Maquinària, instal·lacions tècniques i utillatge.	0,00	8.292,52	0,00	0,00	0,00
2020	2032	324	21300	Maquinària, instal·lacions tècniques i utillatge.	0,00	2.345,56	0,00	0,00	0,00
2020	2033	324	21300	Maquinària, instal·lacions tècniques i utillatge.	0,00	2.118,03	0,00	0,00	0,00
2020	2042	324	22199	Altres subministraments.	0,00	1.184,23	0,00	0,00	0,00
2020	3010	453	21001	Infraestructures i béns naturals.	0,00	272.250,00	0,00	0,00	0,00
2020	3060	453	21000	Infraestructures i béns naturals.	0,00	46.735,06	0,00	0,00	0,00
2020	4020	920	20400	Arrendaments de material de transport.	0,00	172.537,17	0,00	0,00	0,00
2020	4020	920	22700	Neteja i acondiciament.	0,00	648.764,01	0,00	0,00	0,00
2020	5020	922	22602	Publicitat i propaganda.	0,00	17.054,79	0,00	0,00	0,00
2020	8015	922	16008	Assistència medicofarmacèutica.	0,00	400.680,00	0,00	0,00	0,00
2020	9020	4911	22203	Informàtiques.	0,00	8.066,67	0,00	0,00	0,00
2020	9020	920	21600	Equips per a processos d'informació.	0,00	42.458,80	0,00	0,00	0,00
2021	1010	920	22602	Publicitat i propaganda.	0,00	0,00	1.000,00	0,00	0,00
2021	2011	333	21300	Maquinària, instal·lacions tècniques i utillatge.	0,00	0,00	2.170,74	0,00	0,00
2021	2021	323	21300	Maquinària, instal·lacions tècniques i utillatge.	0,00	0,00	5.540,83	0,00	0,00
2021	2022	323	21300	Maquinària, instal·lacions tècniques i utillatge.	0,00	0,00	3.679,37	0,00	0,00
2021	2031	324	21300	Maquinària, instal·lacions tècniques i utillatge.	0,00	0,00	8.292,52	0,00	0,00
2021	2032	324	21300	Maquinària, instal·lacions tècniques i utillatge.	0,00	0,00	2.345,56	0,00	0,00
2021	2033	324	21300	Maquinària, instal·lacions tècniques i utillatge.	0,00	0,00	2.118,03	0,00	0,00
2021	4020	920	20400	Arrendaments de material de transport.	0,00	0,00	159.923,28	0,00	0,00
2021	8015	922	16008	Assistència medicofarmacèutica.	0,00	0,00	33.390,00	0,00	0,00
2021	9020	4911	22203	Informàtiques.	0,00	0,00	2.016,67	0,00	0,00
2021	9020	920	21600	Equips per a processos d'informació.	0,00	0,00	42.458,80	0,00	0,00

SITUACIÓ DE DESPESES. PRESSUPOST D'EXERCICIS FUTURS

Compromisos de despesa amb càrrec a pressupostos d'exercicis posteriors (Resum General per Ap.Press. (IGAE; per ex./orgànica/programa/econòmica))

					Compromisos de despeses adquirides amb càrrec al pressupost de l'exercici				
Exer.	**Org.**	**Prog.**	**Econ.**	**Descripció**	**2019**	**2020**	**2021**	**2022**	**Anys successius**
2022	1010	920	22602	Publicitat i propaganda.	0,00	0,00	0,00	500,00	0,00
2022	2011	333	21300	Maquinària, instal·lacions tècniques i utillatge.	0,00	0,00	0,00	1.989,85	0,00
2022	2021	323	21300	Maquinària, instal·lacions tècniques i utillatge.	0,00	0,00	0,00	5.079,10	0,00
2022	2022	323	21300	Maquinària, instal·lacions tècniques i utillatge.	0,00	0,00	0,00	3.372,74	0,00
2022	2031	324	21300	Maquinària, instal·lacions tècniques i utillatge.	0,00	0,00	0,00	7.601,47	0,00
2022	2032	324	21300	Maquinària, instal·lacions tècniques i utillatge.	0,00	0,00	0,00	2.150,10	0,00
2022	2033	324	21300	Maquinària, instal·lacions tècniques i utillatge.	0,00	0,00	0,00	1.941,53	0,00
2022	4020	920	20400	Arrendaments de material de transport.	0,00	0,00	0,00	112.682,46	0,00
2022	9020	920	21600	Equips per a processos d'informació.	0,00	0,00	0,00	38.920,56	0,00
				TOTAL	**6.278.251,59**	**1.667.877,78**	**262.935,80**	**174.237,81**	**0,00**

2) Compromisos d' ingrés a càrrec de pressupostos d'exercicis posteriors

Els compromisos d'ingrés concertats durant l'exercici, així com els concertats en exercicis anteriors, que tinguin repercussió en pressupostos d'exercicis posteriors, presenten el següent detall.

Sense compromisos d'ingrés amb càrrec a exercicis posteriors.

24.4. Execució de projectes de despesa

Informació individualitzada dels projectes de despesa que estan en execució a 1 de gener o que s'han iniciat en l'exercici, amb el detall següent:

1) Resum d'execució

PRESSUPOST DE DESPESES

EXECUCIÓ DE PROJECTES DE DESPESES. 1. RESUM D'EXECUCIÓ

							OBLIGACIONS RECONEGUDES				
Projecte	Subprojecte	Denominació	Any	Duració (anys)	Despesa prevista	Despesa compromesa	Inicial	En l'exercici	Total	Despesa pendent de realitzar	Finançament afectat
027	01	* OBRES PENTA	2000	20	2.010.804,74	2.010.804,74	1.397.279,00	613.525,74	2.010.804,74	0,00	1.969.756,52
150	39	Entitats de Registre Col·laboradores CATCert	2006	14	0,00	0,00	0,00	0,00	0,00	0,00	6.096,99
221	04	Relació amb l'entorn social i laboral	2006	13	26.730,93	26.730,93	26.730,93	0,00	26.730,93	0,00	12.782,49

PRESSUPOST DE DESPESES

EXECUCIÓ DE PROJECTES DE DESPESES. 1. RESUM D'EXECUCIÓ

Projecte	Subprojecte		Denominació	Any	Duració (anys)	Despesa prevista	Despesa compromesa	OBLIGACIONS RECONEGUDES Inicial	En l'exercici	Total	Despesa pendent de realitzar	Finançament afectat
310	02		Activitat ordinària Explotació S.A.T.	2006	13	432.613,89	432.613,89	432.613,89	0,00	432.613,89	0,00	72.792,70
340	02		Gestió Ordinària Laboratoti materials	2006	13	35.932,02	35.932,02	35.932,02	0,00	35.932,02	0,00	94.647,27
612	05		Gestió d'impostos i tributs	2006	13	169.922,10	169.922,10	169.922,10	0,00	169.922,10	0,00	96.584,30
110	03		UNITAT DE COOPERACIÓ AL FUNCIONAMENT DELS ENS LOCA	2007	13	1.633.718,40	1.638.718,40	1.633.718,40	0,00	1.633.718,40	0,00	0,00
100	05	*	FEDER	2008	12	2.971.906,73	3.283.099,64	2.971.906,73	0,00	2.971.906,73	0,00	423.117,22
110	04		Cooperació ens locals	2008	11	2.936.838,99	2.936.838,99	2.936.838,99	0,00	2.936.838,99	0,00	0,00
160	04	*	INFOR - Compatibilitat Municipial Web	2008	12	452.384,60	485.892,11	452.384,60	0,00	452.384,60	0,00	180.000,00
310	02		Activitat ordinària. Explotació S.A.T.	2008	11	306.612,81	306.612,81	306.612,81	0,00	306.612,81	0,00	83.353,02
110	01		Fomentar la cooperació de les activitats dels ens locals i e	2009	11	3.583.204,15	3.598.204,15	3.583.204,15	0,00	3.583.204,15	0,00	0,00
300	01		Contractar els treballs de redacció del pla zonal a la xarxa	2009	11	174.873,95	201.063,00	165.617,45	9.256,50	174.873,95	0,00	0,00
310	05		Tramitar expedients de permisos d'obres a la xarxa de carret	2009	11	0,00	0,00	0,00	0,00	0,00	0,00	0,00
320	21	*	CONDICIONAMENT ACCÉS L'ESPLUGA FRANCOLI TV-7001	2009	10	1.011.734,88	1.011.734,88	1.011.734,88	0,00	1.011.734,88	0,00	576.894,54
620	88		PUOS 1996 - 2009	2009	11	0,00	5.174,47	0,00	0,00	0,00	0,00	0,00
110	01		Fomentar coop. activit. EL i ent. interès local	2010	10	1.373.534,76	1.380.764,61	1.373.534,76	0,00	1.373.534,76	0,00	0,00
612	01		Gestió ordinària Patrimoni	2010	10	478.781,79	478.781,79	478.781,79	0,00	478.781,79	0,00	39.253,81
620	01		Gestió dels ingressos corporatius	2010	10	3.174,00	3.174,00	3.174,00	0,00	3.174,00	0,00	95.198.932,03
110	02		Cooperar amb ens locals i ent. d'interès local	2011	9	982.752,75	987.142,40	977.088,75	5.664,00	982.752,75	0,00	0,00
210	06		Realitzar actuacions d'interès per demarcació	2011	9	61.313,54	61.313,54	61.313,54	0,00	61.313,54	0,00	0,00
320	13	*	Condicionament carretera Tortosa Bítem T-301	2011	9	753.097,34	753.097,34	753.097,34	0,00	753.097,34	0,00	429.418,57

PRESSUPOST DE DESPESES

EXECUCIÓ DE PROJECTES DE DESPESES. 1. RESUM D'EXECUCIÓ

							OBLIGACIONS RECONEGUDES				
Projecte	**Subprojecte**	**Denominació**	**Any**	**Duració (anys)**	**Despesa prevista**	**Despesa compromesa**	**Inicial**	**En l'exercici**	**Total**	**Despesa pendent de realitzar**	**Finançament afectat**
620	01	Gestió dels ingressos corporatius	2011	8	509,03	509,03	509,03	0,00	509,03	0,00	104.909.737,23
700	07	Funcionament Operatiu Administració	2011	9	14.802,20	16.302,20	14.802,20	0,00	14.802,20	0,00	0,00
110	02	Cooperar amb els ens locals	2012	8	1.241.572,76	1.247.572,76	1.241.572,76	0,00	1.241.572,76	0,00	0,00
110	03	Desplegar PAM 2012	2012	7	10.779.814,85	10.779.814,85	10.779.814,85	0,00	10.779.814,85	0,00	0,00
210	08	Desenvolupar el projecte RBIV	2012	7	143.024,50	143.024,50	137.424,50	5.600,00	143.024,50	0,00	0,00
232	07	Realitzar l'activitat acadèmica ordinària	2012	8	48.327,10	48.327,10	48.327,10	0,00	48.327,10	0,00	183.237,25
233	08	Gestionar l'activitt acadèmica ECM de Tortosa	2012	8	10.619,17	10.619,17	10.619,17	0,00	10.619,17	0,00	204.296,42
300	02	Actualitzar el Pla d'aforaments i accidentalitat	2012	8	237.084,62	256.977,42	237.084,62	0,00	237.084,62	0,00	0,00
320	08	Construcció rotonda a Godall TV-3313	2012	8	334.101,91	334.101,91	334.101,91	0,00	334.101,91	0,00	0,00
415	01	Redacció i execució dels projectes necessaris per a l'activi	2012	8	852.407,24	857.702,24	852.407,24	0,00	852.407,24	0,00	0,00
416	02	Edifici nova seu BASE i altres serveis Corporatius	2012	8	11.273.616,20	11.276.070,12	11.273.616,20	0,00	11.273.616,20	0,00	0,00
620	02	Gestionar els ingressos corporatius	2012	8	0,00	0,00	0,00	0,00	0,00	0,00	118.541.729,06
900	01	Gestionar CiQ	2012	7	918.028,87	918.028,87	918.028,87	0,00	918.028,87	0,00	0,00
930	03	Implantació d'Alfresco	2012	8	4.045,04	8.090,08	4.045,04	0,00	4.045,04	0,00	0,00
930	06	Implementar noves funcionalitats Bonsai	2012	7	102.841,48	102.841,48	102.841,48	0,00	102.841,48	0,00	0,00
110	02	Cooperar amb els ens locals.	2013	6	5.654.135,55	5.654.135,55	5.654.135,55	0,00	5.654.135,55	0,00	0,00
110	03	Impulsar i desplegar el PAM 2013-2016.	2013	7	48.309.943,56	48.775.329,19	46.822.225,39	1.487.718,17	48.309.943,56	0,00	0,00
190	01	Donar assistència en matèria de medi ambient, salut pública	2013	6	272.481,17	272.481,17	272.481,17	0,00	272.481,17	0,00	18.997,21
190	04	Fomentar actuacions de protecció de la salut pública.	2013	6	2.950.879,82	2.950.879,82	2.950.879,82	0,00	2.950.879,82	0,00	0,00

PRESSUPOST DE DESPESES

EXECUCIÓ DE PROJECTES DE DESPESES. 1. RESUM D'EXECUCIÓ

Projecte	Subprojecte		Denominació	Any	Duració (anys)	Despesa prevista	Despesa compromesa	OBLIGACIONS RECONEGUDES Inicial	En l'exercici	Total	Despesa pendent de realitzar	Finançament afectat
210	05		Realitzar actuacions d'interès per a la demarcació	2013	7	14.205,34	17.339,24	14.205,34	0,00	14.205,34	0,00	0,00
231	01		Gestionar el funcionament ordinari del Centre	2013	7	55.703,08	55.703,08	55.703,08	0,00	55.703,08	0,00	255.541,04
232	05		Realitzar l'activitat académica ordinària	2013	7	26.594,55	26.594,55	26.594,55	0,00	26.594,55	0,00	187.110,14
233	09		Relacions amb altres entitats i associacions	2013	6	5.543,28	8.043,28	5.543,28	0,00	5.543,28	0,00	0,00
241	02		Gestionar l'activitat acadèmica de l'EAD de Tarragona	2013	7	44.929,10	44.929,10	44.929,10	0,00	44.929,10	0,00	197.519,52
242	02		Gestionar l'activitat acadèmica de l'EAD de Reus	2013	7	32.669,73	32.669,73	32.669,73	0,00	32.669,73	0,00	61.232,76
310	03		Regular el trànsit a les travesseres de la xarxa de carreter	2013	6	39.562,60	39.562,60	39.562,60	0,00	39.562,60	0,00	0,00
320	01	*	Executar obres de condicionament a la xarxa de carreteres	2013	7	1.269.894,49	1.269.894,49	1.269.894,49	0,00	1.269.894,49	0,00	724.097,99
320	10	*	Condicionament Amposta - Eucaliptus 1ª Fase TV-2405	2013	7	1.458.149,46	1.458.149,46	1.458.149,46	0,00	1.458.149,46	0,00	831.441,59
620	19		Gestionar els ingressos	2013	7	0,00	0,00	0,00	0,00	0,00	0,00	0,00
900	03		Preus Públics pel servei d'Internet	2013	7	0,00	0,00	0,00	0,00	0,00	0,00	0,00
930	01		Afegir nous orígens al data mart de vendes	2013	7	12.281,50	14.459,50	12.281,50	0,00	12.281,50	0,00	0,00
930	07		Implantar els web dels Centres de Música	2013	7	0,00	5.445,00	0,00	0,00	0,00	0,00	0,00
930	19		SOA	2013	7	52.449,39	54.021,39	52.449,39	0,00	52.449,39	0,00	0,00
930	20		Plataforma seus electroniques municipals	2013	7	19.788,34	28.935,94	19.788,34	0,00	19.788,34	0,00	0,00
100	02		Donar assistència en matèria jurídica	2014	5	0,00	0,00	0,00	0,00	0,00	0,00	0,00
100	05		Donar assistència en matèria de recursos humans	2014	5	0,00	0,00	0,00	0,00	0,00	0,00	0,00
110	01		Cooperar amb els ens locals	2014	6	7.670.572,33	7.670.951,83	7.029.877,80	640.694,53	7.670.572,33	0,00	0,00
110	02		Impulsar el Pla Anual d'assistència i cooperació local - coo	2014	5	5.262.506,94	5.262.506,94	5.193.956,95	68.549,99	5.262.506,94	0,00	0,00
110	03		Pla especial d'inversions sostenibles	2014	5	5.710.534,12	5.714.525,01	5.710.534,12	0,00	5.710.534,12	0,00	0,00

PRESSUPOST DE DESPESES

EXECUCIÓ DE PROJECTES DE DESPESES. 1. RESUM D'EXECUCIÓ

Projecte	Subprojecte	Denominació	Any	Duració (anys)	Despesa prevista	Despesa compromesa	OBLIGACIONS RECONEGUDES Inicial	En l'exercici	Total	Despesa pendent de realitzar	Finançament afectat
120	01	Donar assistència en matèria de medi ambient, salut pública	2014	6	16.777,49	17.602,49	16.777,49	0,00	16.777,49	0,00	22.854,98
120	03	Fomentar actuacions de protecció de la salut pública	2014	5	3.017.692,23	3.017.692,23	3.017.692,23	0,00	3.017.692,23	0,00	3.077.577,41
120	04	Fomentar actuacions de promoció de la salut pública	2014	6	293.681,16	316.345,27	293.681,16	0,00	293.681,16	0,00	1.452.144,60
210	01	Cooperar econòmicament amb ajuntaments	2014	6	4.967.752,42	5.351.865,41	4.900.412,28	67.340,14	4.967.752,42	0,00	0,00
210	02	Cooperar econòmicament amb entitats/ciutadans	2014	5	2.413.597,53	2.413.597,53	2.413.597,53	0,00	2.413.597,53	0,00	0,00
210	03	Desenvolupar el projecte RBIV - Biblioteca virtual	2014	6	91.405,14	92.039,78	91.405,14	0,00	91.405,14	0,00	0,00
220	03	Coordinar la gestió dels centres de Música, d'Art i EE	2014	6	18.267,74	20.204,95	18.267,74	0,00	18.267,74	0,00	0,00
231	11	Gestionar el funcionament ordinari del Centre	2014	6	60.738,06	60.738,06	60.738,06	0,00	60.738,06	0,00	816.983,32
232	01	Realitzar l'activitat acadèmica ordinària	2014	6	79.814,74	79.814,74	79.814,74	0,00	79.814,74	0,00	234.998,47
233	02	Desenvolupar les activitats acadèmiques	2014	6	28.658,80	28.658,80	28.658,80	0,00	28.658,80	0,00	283.329,39
241	01	Gestionar l'activitat acadèmica de l'EAD de Tarragona	2014	6	42.311,24	42.311,24	42.311,24	0,00	42.311,24	0,00	190.181,43
242	01	Gestionar l'activitat acadèmica de l'EAD de Reus	2014	6	27.902,99	27.902,99	27.902,99	0,00	27.902,99	0,00	74.193,38
320	04	* Condicionament TV-3405 Fase 2 Amposta-Eucaliptus	2014	6	1.633.146,58	1.633.146,58	1.633.146,58	0,00	1.633.146,58	0,00	931.225,52
320	06	* Condicionament vorera T-313 Travessera de Montbrió	2014	6	39.595,50	39.595,50	39.595,50	0,00	39.595,50	0,00	22.577,48
320	07	* Condicionament vorera T-361 Travessera de Prat de compte	2014	6	98.162,19	98.162,19	98.162,19	0,00	98.162,19	0,00	55.972,40
320	09	* Instal·lació semafòrica a Tarragona TP-2031	2014	6	52.275,15	52.275,15	52.275,15	0,00	52.275,15	0,00	29.807,46
360	05	Controlar la vegetació a les zones de seguretat i protecció	2014	5	1.240.712,08	1.240.712,08	1.240.712,08	0,00	1.240.712,08	0,00	0,00
415	01	Redacció i execució dels projectes necessaris per a l'activi	2014	5	229.479,06	229.479,06	229.479,06	0,00	229.479,06	0,00	0,00
520	01	Gestió ordinària premsa	2014	5	506.997,85	506.997,85	506.997,85	0,00	506.997,85	0,00	0,00

PRESSUPOST DE DESPESES

EXECUCIÓ DE PROJECTES DE DESPESES. 1. RESUM D'EXECUCIÓ

							OBLIGACIONS RECONEGUDES				
Projecte	**Subprojecte**	**Denominació**	**Any**	**Duració (anys)**	**Despesa prevista**	**Despesa compromesa**	**Inicial**	**En l'exercici**	**Total**	**Despesa pendent de realitzar**	**Finançament afectat**
613	02	Donar assistència jurídica a la corporació	2014	6	21.982,14	21.982,14	21.982,14	0,00	21.982,14	0,00	90.648,77
620	18	Gestionar els projectes amb finançament afectat mitjançant l	2014	6	0,00	0,00	0,00	0,00	0,00	0,00	116.096.115,71
840	14	PO Etiquetatge de béns	2014	5	275.580,06	275.580,06	275.580,06	0,00	275.580,06	0,00	0,00
840	28	Funcionament de Polítiques Actives d'Ocupació	2014	5	35.309,24	35.309,24	35.309,24	0,00	35.309,24	0,00	0,00
900	10	Preus Públics serveis Internet	2014	6	0,00	0,00	0,00	0,00	0,00	0,00	23.022,01
920	06	Gestionar la Xarxa ALTAnetBA	2014	6	24.961,09	63.522,28	24.961,09	0,00	24.961,09	0,00	0,00
920	20	Desplegar la infraestructura de telefonia Mòbil	2014	5	98.284,73	98.284,73	98.284,73	0,00	98.284,73	0,00	0,00
920	21	Gestionar Xarxa Wan Diputació	2014	6	66.814,21	71.482,47	66.814,21	0,00	66.814,21	0,00	0,00
920	23	Gestionar la infraestructura de Seguretat Firewall	2014	6	13.338,56	36.482,63	13.338,56	0,00	13.338,56	0,00	0,00
930	04	Gestionar Aplicacions Informàtiques	2014	6	328.723,29	346.207,79	328.723,29	0,00	328.723,29	0,00	0,00
930	25	Mantenir la plataforma Drupal	2014	6	2.976,60	6.001,60	2.976,60	0,00	2.976,60	0,00	0,00
100	90	Administració i gestió	2015	4	31.598,60	31.598,60	31.598,60	0,00	31.598,60	0,00	11.029,41
110	90	Subvencions, Convenis i Aportacions AITC	2015	5	16.051.355,31	16.489.287,81	15.521.191,07	530.164,24	16.051.355,31	0,00	0,00
111	01	Jurídic	2015	4	0,00	0,00	0,00	0,00	0,00	0,00	0,00
112	90	Informàtica	2015	4	12.255,24	12.255,24	12.255,24	0,00	12.255,24	0,00	980,50
114	01	Arquitectura	2015	4	8.282,27	8.282,27	8.282,27	0,00	8.282,27	0,00	47.382,65
115	90	Enginyeria	2015	5	70.430,03	89.148,03	57.868,25	12.561,78	70.430,03	0,00	50.516,02
120	90	Formació	2015	5	18.806,42	24.251,42	18.806,42	0,00	18.806,42	0,00	589,00
150	60	Adhessió al Pacte d'alcaldes i alcaldesses per a l'energia s	2015	5	204.789,10	226.375,90	148.113,10	56.676,00	204.789,10	0,00	0,00
150	61	Plans de prevenció i actuació incendis forestals	2015	4	2.300,00	2.300,00	2.300,00	0,00	2.300,00	0,00	0,00

PRESSUPOST DE DESPESES

EXECUCIÓ DE PROJECTES DE DESPESES. 1. RESUM D'EXECUCIÓ

							OBLIGACIONS RECONEGUDES				
Projecte	**Subprojecte**	**Denominació**	**Any**	**Duració (anys)**	**Despesa prevista**	**Despesa compromesa**	**Inicial**	**En l'exercici**	**Total**	**Despesa pendent de realitzar**	**Finançament afectat**
150	90	Subvencions, Convenis i Aportacions Medi Ambient	2015	5	762.753,89	779.957,40	674.733,81	88.020,08	762.753,89	0,00	480,00
150	91	Subvencions, Convenis i Aportacions Salut Pública	2015	4	2.934.963,96	2.939.673,66	2.934.963,96	0,00	2.934.963,96	0,00	4.522.283,60
150	92	C: Medi Ambient i Salu Pública	2015	4	3.031,00	3.031,00	3.031,00	0,00	3.031,00	0,00	4.804,64
210	90	Acció Cultural Ramon Berenguer IV	2015	5	45.116,87	48.326,87	45.116,87	0,00	45.116,87	0,00	7.929,17
210	91	Auditori de la Diputació estable d'activitats a l'Auditori	2015	4	53.488,65	53.488,65	53.488,65	0,00	53.488,65	0,00	14.125,00
210	93	Subvencions per a les entitats/ciutadans en els àmbits de c	2015	5	2.234.665,98	2.268.078,98	2.234.665,98	0,00	2.234.665,98	0,00	0,00
210	94	Subvencions per als ajuntaments en els àmbits de cultura i	2015	5	3.725.562,45	3.731.537,85	3.725.562,45	0,00	3.725.562,45	0,00	0,00
211	90	Serveis de difusió i formació	2015	4	76.411,28	76.411,28	76.411,28	0,00	76.411,28	0,00	50,00
220	01	Coordinar la gestió administrativa dels centres de Música, A	2015	5	21.198,95	24.510,73	21.198,95	0,00	21.198,95	0,00	0,00
220	06	Mantenir les infraestructures dels centres educatius de la D	2015	4	61.768,86	61.768,86	61.768,86	0,00	61.768,86	0,00	0,00
231	01	Gestionar el funcionament ordinari del Centre	2015	4	48.145,33	48.145,33	48.145,33	0,00	48.145,33	0,00	448.409,08
231	02	Gestionar les activitats acadèmiques	2015	5	4.338,77	4.338,77	4.338,77	0,00	4.338,77	0,00	343.267,93
232	01	Realitzar l'activitat acadèmica ordinària	2015	5	37.908,22	37.908,22	37.908,22	0,00	37.908,22	0,00	292.503,35
232	02	Realitzar la gestió ordinària	2015	4	67.098,62	67.098,62	67.098,62	0,00	67.098,62	0,00	288.595,28
232	62	Concursos musicals	2015	4	2.336,53	2.336,53	2.336,53	0,00	2.336,53	0,00	973,00
233	01	Gestionar el funcionament ordinari	2015	4	0,00	0,00	0,00	0,00	0,00	0,00	0,00
233	10	Optimitzar el desenvolupament de les activitats acadèmiques	2015	5	22.954,67	22.954,67	22.954,67	0,00	22.954,67	0,00	234.114,53
241	01	Gestionar l'activitat acadèmica de l'EAD Tarragona	2015	5	30.721,02	30.721,02	30.721,02	0,00	30.721,02	0,00	176.858,73
241	02	Gestionar el funcionament ordinari de l'EAD de Tarragona	2015	4	107.208,19	107.208,19	107.208,19	0,00	107.208,19	0,00	192.531,77

PRESSUPOST DE DESPESES

EXECUCIÓ DE PROJECTES DE DESPESES. 1. RESUM D'EXECUCIÓ

Projecte	Subprojecte		Denominació	Any	Duració (anys)	Despesa prevista	Despesa compromesa	OBLIGACIONS RECONEGUDES Inicial	En l'exercici	Total	Despesa pendent de realitzar	Finançament afectat
242	02		Gestionar el funcionament ordinari	2015	4	71.928,72	71.928,72	71.928,72	0,00	71.928,72	0,00	101.534,11
242	60		Cicles Formatius de Grau Superior a les Escoles d'Art i Diss	2015	5	12.302,59	12.302,59	12.302,59	0,00	12.302,59	0,00	78.151,56
243	02		Gestió Ordinaria EADTortosa	2015	4	61.920,96	64.163,21	61.920,96	0,00	61.920,96	0,00	0,00
310	60		Manteniment de la senyalització horitzontal	2015	5	3.549,48	6.335,48	380,67	3.168,81	3.549,48	0,00	0,00
310	90		Vigilància de la xarxa local de carreteres	2015	4	0,00	0,00	0,00	0,00	0,00	0,00	60.958,66
320	02	*	Condicionament travessera Pobla de Montornès T-210	2015	5	336.623,22	336.623,22	336.623,22	0,00	336.623,22	0,00	191.943,66
320	04	*	Actuacions ctra. La Palma - Vinebre T-2237	2015	5	704.496,11	704.496,11	704.496,11	0,00	704.496,11	0,00	401.705,99
320	07	*	Reductors velocitat travesseres TV-3344 i d'altres	2015	5	97.212,29	97.212,29	97.212,29	0,00	97.212,29	0,00	55.430,77
320	09		CondicionamentTravessera Sant Salvador (El Vendrell) TV-2127	2015	4	420.876,08	420.876,08	385.030,99	35.845,09	420.876,08	0,00	0,00
320	10	*	Construcció accés cooperativa Benissanet T-324	2015	5	135.149,53	135.149,53	135.149,53	0,00	135.149,53	0,00	77.062,70
320	14	*	CONDICIONAMENT TRAVESSERA PRAT DE COMPTE 2ª FASE - T-361	2015	5	77.408,13	77.408,13	77.408,13	0,00	77.408,13	0,00	44.138,37
340	91		Laboratori de materials	2015	4	13.948,60	13.948,60	13.948,60	0,00	13.948,60	0,00	34.433,87
350	60		Control topogràfic d'obres de carreteres	2015	4	21.394,01	21.394,01	21.394,01	0,00	21.394,01	0,00	0,00
360	01		Millorar la qualitat dels ferms i paviments de la xarxa de c	2015	4	1.309.176,95	1.309.176,95	1.309.176,95	0,00	1.309.176,95	0,00	0,00
360	60		Adquisició de vehicles per al SAT	2015	4	105.186,16	105.186,16	105.186,16	0,00	105.186,16	0,00	0,00
360	64		Millora del drenatge de la xarxa local de carreteres	2015	4	550.434,28	550.434,28	550.434,28	0,00	550.434,28	0,00	0,00
360	67		Resolució d'incidències	2015	5	152.206,12	158.073,94	147.566,25	4.639,87	152.206,12	0,00	0,00
420	01		Gestionar edificis, instal.lacions i altres recursos	2015	5	906.859,44	906.859,44	906.859,44	0,00	906.859,44	0,00	96.223,33
420	02		Projecte de reforma del Palau de la Diputació	2015	5	73.413,84	85.368,64	73.413,84	0,00	73.413,84	0,00	0,00

PRESSUPOST DE DESPESES

EXECUCIÓ DE PROJECTES DE DESPESES. 1. RESUM D'EXECUCIÓ

Projecte	Subprojecte	Denominació	Any	Duració (anys)	Despesa prevista	Despesa compromesa	OBLIGACIONS RECONEGUDES Inicial	En l'exercici	Total	Despesa pendent de realitzar	Finançament afectat
420	60	Donar serveis de reparacions i manteniment en edificis i ins	2015	5	395.408,82	395.408,82	395.408,82	0,00	395.408,82	0,00	2.766,70
440	90	Compres	2015	5	205.481,53	219.154,69	199.094,28	6.387,25	205.481,53	0,00	0,00
520	94	Publicitat i Promoció	2015	4	333.337,80	333.337,80	333.337,80	0,00	333.337,80	0,00	0,00
530	91	Tramitar subvencions per activitats	2015	4	279.135,59	279.135,59	279.135,59	0,00	279.135,59	0,00	0,00
530	92	Tramitar subvencions per inversions	2015	4	763.942,30	763.942,30	763.942,30	0,00	763.942,30	0,00	0,00
612	02	Gestió ordinària de Patrimoni	2015	4	425.851,43	425.851,43	425.851,43	0,00	425.851,43	0,00	300,00
613	90	Defensa lletrada de la corporació i altres entitats locals	2015	5	53.784,37	53.784,37	53.784,37	0,00	53.784,37	0,00	77.983,29
620	02	Implantar la comptabilitat web a la Diputació de Tarragona i	2015	4	10.512,74	10.512,74	10.512,74	0,00	10.512,74	0,00	0,00
620	03	Gestió ordinària Intervenció	2015	4	17.186,11	17.186,11	17.186,11	0,00	17.186,11	0,00	0,00
620	61	Fiscalització de la justificació prèvia el pagament de conve	2015	4	1.866.229,60	1.866.229,60	1.866.229,60	0,00	1.866.229,60	0,00	0,00
620	91	Gestió dels ingressos	2015	5	126.152,77	126.152,77	126.152,77	0,00	126.152,77	0,00	112.176.047,61
623	60	Edició del BOP de Tarragona - Editar diàriament el BOP T i g	2015	4	5.897,71	5.897,71	5.897,71	0,00	5.897,71	0,00	421.051,09
630	01	Fiscalitzar i pagar liquidacions mensuals dels crèdits vigen	2015	4	0,00	0,00	0,00	0,00	0,00	0,00	1.354.259,59
835	90	Gestionar la formació	2015	4	125.822,77	125.822,77	125.822,77	0,00	125.822,77	0,00	0,00
840	01	Xarxa vivers d'empresa	2015	4	30.000,00	30.000,00	30.000,00	0,00	30.000,00	0,00	0,00
840	03	Col·laboració amb l'Institut Comte de Rius 2015	2015	4	96.268,36	96.268,36	96.268,36	0,00	96.268,36	0,00	0,00
840	18	Reempresa	2015	4	12.000,00	12.000,00	12.000,00	0,00	12.000,00	0,00	0,00
840	19	* Servei emprenedoria Dipta.cat 2015 (PIFE-055-15)	2015	5	84.012,19	84.012,19	84.012,19	0,00	84.012,19	0,00	28.471,14
840	20	PO Seu de serveis	2015	4	128.403,46	128.403,46	128.403,46	0,00	128.403,46	0,00	0,00
840	30	* AODL Dinamització socioeconòmica i innovació territorial	2015	4	31.144,47	31.144,47	31.144,47	0,00	31.144,47	0,00	24.751,34

PRESSUPOST DE DESPESES

EXECUCIÓ DE PROJECTES DE DESPESES. 1. RESUM D'EXECUCIÓ

							OBLIGACIONS RECONEGUDES				
Projecte	**Subprojecte**	**Denominació**	**Any**	**Duració (anys)**	**Despesa prevista**	**Despesa compromesa**	**Inicial**	**En l'exercici**	**Total**	**Despesa pendent de realitzar**	**Finançament afectat**
900	04	Conveni URV Marc - Concessió 2015	2015	4	431.436,55	431.436,55	431.436,55	0,00	431.436,55	0,00	0,00
900	05	Lliurar 18è Premi de narrativa curta per Internet TINET 2014	2015	4	2.900,00	2.900,00	2.900,00	0,00	2.900,00	0,00	0,00
910	02	Renovar reconeixement EFQM 500+ a CiQ	2015	4	18.789,94	21.996,44	18.789,94	0,00	18.789,94	0,00	0,00
920	03	Administrar els sistemes informàtics #ISO20000	2015	5	31.993,92	35.502,92	31.993,92	0,00	31.993,92	0,00	0,00
920	04	Adquirir consumibles informàtics #ISO20000	2015	4	90.374,98	90.374,98	90.374,98	0,00	90.374,98	0,00	0,00
920	11	Gestionar els contractes de manteniment de Comunicacions i	2015	5	111.767,46	119.695,38	72.127,86	39.639,60	111.767,46	0,00	0,00
920	14	Gestionar la Xarxa ALTAnetBA	2015	5	528.613,09	563.966,24	528.613,09	0,00	528.613,09	0,00	0,00
920	15	Gestionar la xarxa Wan Diputacio	2015	5	142.886,12	179.631,20	142.886,12	0,00	142.886,12	0,00	0,00
920	28	Renovar els contractes de manteniment i suport #ISO20000	2015	4	183.061,50	183.061,50	183.061,50	0,00	183.061,50	0,00	0,00
920	30	Implantació telefonia IP als centres	2015	5	138.416,44	149.853,05	120.093,68	18.322,76	138.416,44	0,00	0,00
930	07	Gestionar Aplicacions Informàtiques #ISO20000	2015	5	156.621,75	160.711,55	156.621,75	0,00	156.621,75	0,00	0,00
930	08	Gestionar el manteniment de les aplicacions #ISO20000	2015	4	186.643,68	186.643,68	183.920,78	2.722,90	186.643,68	0,00	0,00
940	01	Preus públics per serveis d'internet	2015	5	0,00	0,00	0,00	0,00	0,00	0,00	0,00
100	01	Gestió assistència	2016	3	897,82	897,82	897,82	0,00	897,82	0,00	5.236,72
100	02	Gestió qualitat	2016	3	4.707,36	4.707,36	4.707,36	0,00	4.707,36	0,00	0,00
100	03	Administració	2016	3	3.881,71	3.881,71	3.881,71	0,00	3.881,71	0,00	0,00
100	12	Assistència tècnica en matèria de contaminació acústica: Amb	2016	3	0,00	0,00	0,00	0,00	0,00	0,00	0,00
100	13	Assistència tècnica associada als Plans d'autoprotecció d'ac	2016	3	0,00	0,00	0,00	0,00	0,00	0,00	0,00
110	02	Subvencions excepcionals	2016	4	701.942,45	1.011.458,26	486.892,82	215.049,63	701.942,45	0,00	0,00

PRESSUPOST DE DESPESES

EXECUCIÓ DE PROJECTES DE DESPESES. 1. RESUM D'EXECUCIÓ

Projecte	Subprojecte	Denominació	Any	Duració (anys)	Despesa prevista	Despesa compromesa	OBLIGACIONS RECONEGUDES Inicial	En l'exercici	Total	Despesa pendent de realitzar	Finançament afectat
110	03	Subvencions per interessos de préstecs	2016	3	210.563,92	210.595,39	210.563,92	0,00	210.563,92	0,00	0,00
110	04	Suport als centres de 1er cicle d'educació infantil de titul	2016	3	4.413.115,00	4.413.115,00	4.413.115,00	0,00	4.413.115,00	0,00	0,00
110	05	Conveni marc amb els Consells Comarcals	2016	4	4.379.754,22	4.812.547,99	4.326.680,49	53.073,73	4.379.754,22	0,00	0,00
110	06	Programa mobilitat per a l'ensenyament	2016	3	540.000,00	540.000,00	540.000,00	0,00	540.000,00	0,00	0,00
110	07	Altres convenis de col·laboració	2016	4	445.899,90	695.899,90	219.624,01	226.275,89	445.899,90	0,00	0,00
110	08	Aportacions	2016	3	121.775,07	121.775,07	121.775,07	0,00	121.775,07	0,00	0,00
110	12	* Danys en infraestructures municipals 2016 (2015)	2016	4	287.448,84	287.448,84	244.551,05	42.897,79	287.448,84	0,00	287.448,84
110	13	Jocs Mediterrani 2017	2016	4	5.655.369,55	8.044.374,28	2.480.264,05	3.175.105,50	5.655.369,55	0,00	0,00
111	01	Activitat Secretaria Intervenció: (Places exemptes) Activita	2016	4	0,00	0,00	0,00	0,00	0,00	0,00	0,00
111	02	Assistència Secretaria Intervenció: (Activitat puntual) Acti	2016	3	0,00	0,00	0,00	0,00	0,00	0,00	0,00
114	01	Redacció de projectes d'execució d'edificació de titularitat	2016	4	11.740,50	12.249,50	11.740,50	0,00	11.740,50	0,00	11.751,14
114	02	Direcció facultativa d'obres i coordinació de seguretat i sa	2016	3	4.976,73	4.976,73	1.951,73	3.025,00	4.976,73	0,00	6.640,46
114	03	Assessorament i informes tècnics: Informes tècnics sobre pat	2016	3	0,00	0,00	0,00	0,00	0,00	0,00	0,00
120	02	Jornades organitzades pel SAM	2016	3	9.328,75	9.328,75	9.328,75	0,00	9.328,75	0,00	313,00
120	03	Cursos organitzats pel SAM	2016	3	12.428,15	12.428,15	12.428,15	0,00	12.428,15	0,00	550,00
150	01	Subvencions per actuacions de protecció de la salut pública	2016	3	366.961,72	366.961,72	366.961,72	0,00	366.961,72	0,00	0,00
150	02	Subvencions per actuacions de protecció de la salut pública	2016	3	520.582,32	520.582,32	517.598,15	2.984,17	520.582,32	0,00	0,00
150	03	Subvencions per actuacions de protecció de la salut pública	2016	3	1.241.346,81	1.241.346,81	1.241.346,81	0,00	1.241.346,81	0,00	0,00
150	04	Subvencions per al finançament de despeses per a la millora	2016	3	277.324,13	277.324,13	267.140,03	10.184,10	277.324,13	0,00	0,00
150	05	Entitats de protecció i defensa d'animals domèstics	2016	3	125.068,62	125.068,62	125.068,62	0,00	125.068,62	0,00	0,00

PRESSUPOST DE DESPESES

EXECUCIÓ DE PROJECTES DE DESPESES. 1. RESUM D'EXECUCIÓ

							OBLIGACIONS RECONEGUDES				
Projecte	**Subprojecte**	**Denominació**	**Any**	**Duració (anys)**	**Despesa prevista**	**Despesa compromesa**	**Inicial**	**En l'exercici**	**Total**	**Despesa pendent de realitzar**	**Finançament afectat**
150	07	Subvencions via conveni	2016	3	495.978,82	495.978,82	419.011,00	76.967,82	495.978,82	0,00	0,00
150	08	Redacció de projectes d'instal·lacions i serveis de titulari	2016	3	21.599,00	21.599,00	21.599,00	0,00	21.599,00	0,00	15.579,26
150	09	Direcció d'obres i coordinació de seguretat i salut a les ob	2016	3	568,59	568,59	568,59	0,00	568,59	0,00	25.273,48
150	10	Assessorament i informes tècnics: Sobre l'estat, la conserva	2016	4	73.773,21	116.599,27	57.900,31	15.872,90	73.773,21	0,00	12.757,07
150	11	Treballs i informes topogràfics	2016	3	2.061,18	2.061,18	2.061,18	0,00	2.061,18	0,00	471,34
150	14	Protecció de la Salut Pública: Prevenció i control de la Leg	2016	3	0,00	0,00	0,00	0,00	0,00	0,00	0,00
150	15	Protecció de la salut pública: Verificació de l'estanqueïta	2016	3	2.936,00	2.936,00	2.936,00	0,00	2.936,00	0,00	16.341,65
150	16	Protecció de la salut pública: Control higienicosanitari de	2016	3	55.188,97	55.188,97	55.188,97	0,00	55.188,97	0,00	0,00
150	17	Protecció de la salut pública: Gestió del subministrament de	2016	3	5.041,66	5.041,66	5.041,66	0,00	5.041,66	0,00	0,00
150	18	Protecció de la salut pública: Projectes i activitats en mat	2016	3	51.177,26	51.177,26	51.177,26	0,00	51.177,26	0,00	0,00
150	19	Medi Ambient: Assessorament tècnic en aspectes ambientals pu	2016	3	788,60	788,60	788,60	0,00	788,60	0,00	1.076,20
150	20	Medi Ambient: Assistència per actuacions de comunicació i ed	2016	3	16.368,76	16.608,01	13.704,01	2.664,75	16.368,76	0,00	0,00
150	21	Avaluació ambiental d'urbanisme: informe ambiental prelimina	2016	3	1.764,54	1.764,54	1.764,54	0,00	1.764,54	0,00	1.247,86
150	22	Gestió forestal. Assistència tècnica en gestió forestal muni	2016	4	6.421,60	9.712,67	3.448,00	2.973,60	6.421,60	0,00	0,00
150	23	Vectors ambientals: Control de fuites en les xarxes d'abasta	2016	3	7.062,88	7.062,88	7.062,88	0,00	7.062,88	0,00	1.871,37
150	24	Assessorament i informes tècnics	2016	3	4.301,88	4.301,88	4.301,88	0,00	4.301,88	0,00	2.206,00
150	26	Subvencions destinades al finançament d'actuacions de preven	2016	3	263.754,26	263.754,26	242.193,34	21.560,92	263.754,26	0,00	0,00
150	27	Subvencions via conveni	2016	3	291.409,57	291.409,57	140.605,55	150.804,02	291.409,57	0,00	0,00
150	28	Aportacions	2016	3	179.950,80	179.950,80	179.950,80	0,00	179.950,80	0,00	0,00

PRESSUPOST DE DESPESES

EXECUCIÓ DE PROJECTES DE DESPESES. 1. RESUM D'EXECUCIÓ

							OBLIGACIONS RECONEGUDES				
Projecte	**Subprojecte**	**Denominació**	**Any**	**Duració (anys)**	**Despesa prevista**	**Despesa compromesa**	**Inicial**	**En l'exercici**	**Total**	**Despesa pendent de realitzar**	**Finançament afectat**
210	01	Venda de les publicacions de la Diputació	2016	3	0,00	0,00	0,00	0,00	0,00	0,00	0,00
210	03	Préstec del fons patrimonial (artístic i fotogràfic)	2016	3	0,00	0,00	0,00	0,00	0,00	0,00	0,00
210	04	Exposicions temporals	2016	3	46.060,12	46.060,12	46.060,12	0,00	46.060,12	0,00	0,00
210	06	Auditori de la Diputació	2016	3	13.773,64	13.773,64	13.773,64	0,00	13.773,64	0,00	13.955,58
210	07	Acció Cultural Ramon Berenguer IV	2016	4	110.634,82	114.212,30	105.034,82	5.600,00	110.634,82	0,00	0,00
210	08	Programes de difusió i dinamització	2016	3	35.860,98	35.860,98	35.860,98	0,00	35.860,98	0,00	0,00
210	09	Subvencions a entitats i ciutadans	2016	3	2.856.183,62	2.907.598,16	2.757.174,31	99.009,31	2.856.183,62	0,00	0,00
210	10	Subvencions a ens locals	2016	4	4.672.922,90	4.692.197,92	4.227.683,30	445.239,60	4.672.922,90	0,00	0,00
211	01	P: Gestionar el funcionament ordinari del MAMT	2016	3	210.449,27	210.449,27	210.449,27	0,00	210.449,27	0,00	0,00
211	03	Publicacions d'art del Museu	2016	3	72.544,20	72.544,20	72.544,20	0,00	72.544,20	0,00	0,00
220	01	Executar les obres contra incendis a l'Escola d'Art de Torto	2016	3	56.020,53	56.020,53	56.020,53	0,00	56.020,53	0,00	0,00
220	02	Executar les obres d'escala d'emergències al Conservatori de	2016	3	61.361,13	61.361,13	61.361,13	0,00	61.361,13	0,00	0,00
220	03	Subvenció a l'Institut d'Estudis Vallencs	2016	3	9.970,38	9.970,38	9.970,38	0,00	9.970,38	0,00	0,00
220	04	Subvenció a les AMPA's de les Escoles i Conservatoris de Mús	2016	3	1.501,20	1.501,20	1.501,20	0,00	1.501,20	0,00	0,00
220	09	Gestió Subvenció Generalitat finançament centres d'educació	2016	3	0,00	0,00	0,00	0,00	0,00	0,00	0,00
220	10	Planificació i coordinació projectes i obres dels centres ed	2016	3	108.933,75	108.933,75	108.933,75	0,00	108.933,75	0,00	0,00
220	11	Gestió i supervisió contractació obres, serveis i subministr	2016	3	21.025,88	21.025,88	21.025,88	0,00	21.025,88	0,00	0,00
221	06	Colònies escolars del CPEE Sant Rafael	2016	3	3.321,71	3.321,71	3.321,71	0,00	3.321,71	0,00	1.485,00
221	10	Gestió administrativa del CPEE Sant Rafael	2016	3	61.429,19	61.429,19	61.429,19	0,00	61.429,19	0,00	0,00

PRESSUPOST DE DESPESES

EXECUCIÓ DE PROJECTES DE DESPESES. 1. RESUM D'EXECUCIÓ

							OBLIGACIONS RECONEGUDES				
Projecte	**Subprojecte**	**Denominació**	**Any**	**Duració (anys)**	**Despesa prevista**	**Despesa compromesa**	**Inicial**	**En l'exercici**	**Total**	**Despesa pendent de realitzar**	**Finançament afectat**
221	11	Consergeria i equipaments del CPEE Sant Rafael	2016	3	112.608,93	112.608,93	112.608,93	0,00	112.608,93	0,00	0,00
222	01	Hidroteràpia del CPEE Sant Jordi	2016	3	7.820,14	7.820,14	7.820,14	0,00	7.820,14	0,00	0,00
222	02	Activitat acadèmica del CPEE Sant Jordi	2016	3	18.700,37	18.700,37	18.700,37	0,00	18.700,37	0,00	0,00
222	05	Música a l'escola del CPEE Sant Jordi	2016	3	1.675,85	1.675,85	1.675,85	0,00	1.675,85	0,00	0,00
222	06	Gestió administrativa del CPEE Sant Jordi	2016	3	30.549,60	30.549,60	30.549,60	0,00	30.549,60	0,00	0,00
222	07	Consergeria i equipaments del CPEE Sant Jordi	2016	3	59.185,47	59.185,47	59.185,47	0,00	59.185,47	0,00	0,00
223	02	Gestió administrativa del CPEE Alba	2016	3	25.842,82	25.842,82	25.842,82	0,00	25.842,82	0,00	0,00
223	03	Activitat acadèmica del CPEE Alba	2016	3	9.065,95	9.065,95	9.065,95	0,00	9.065,95	0,00	0,00
223	04	Teràpia assistida amb gossos del CPEE Alba	2016	3	4.022,25	4.022,25	4.022,25	0,00	4.022,25	0,00	0,00
223	05	Equinoteràpia del CPEE Alba	2016	3	7.287,50	7.287,50	7.287,50	0,00	7.287,50	0,00	0,00
223	06	Aula Verda i Hort del CPEE Alba	2016	4	2.908,84	3.671,40	2.908,84	0,00	2.908,84	0,00	0,00
223	07	Colònies escolars del CPEE Alba	2016	3	4.719,81	4.719,81	4.719,81	0,00	4.719,81	0,00	2.344,20
223	09	Servei de menjador del CPEE Alba	2016	3	27.851,73	27.851,73	27.851,73	0,00	27.851,73	0,00	0,00
223	10	Consergeria i equipaments del CPEE Alba	2016	3	37.137,80	37.137,80	37.137,80	0,00	37.137,80	0,00	0,00
223	11	Equipament del pati de l'escola	2016	3	14.793,46	14.793,46	14.793,46	0,00	14.793,46	0,00	0,00
223	12	Parc de Salut	2016	3	2.786,63	2.786,63	2.786,63	0,00	2.786,63	0,00	0,00
231	02	Festival Internacional de Música a Tarragona (ECM Tgna)	2016	3	24.060,02	24.060,02	24.060,02	0,00	24.060,02	0,00	11.271,00
231	03	Concerts del Festival Internacional de Música – Auditori Dip	2016	3	24.267,55	24.267,55	24.267,55	0,00	24.267,55	0,00	0,00
231	09	Gestió administrativa de l'ECM Tgna	2016	4	28.444,62	32.844,62	28.444,62	0,00	28.444,62	0,00	380,00
231	10	Escola de Música de l'ECM a Tarragona	2016	4	11.828,83	11.828,83	11.828,83	0,00	11.828,83	0,00	142.468,48

PRESSUPOST DE DESPESES

EXECUCIÓ DE PROJECTES DE DESPESES. 1. RESUM D'EXECUCIÓ

							OBLIGACIONS RECONEGUDES				
Projecte	**Subprojecte**	**Denominació**	**Any**	**Duració (anys)**	**Despesa prevista**	**Despesa compromesa**	**Inicial**	**En l'exercici**	**Total**	**Despesa pendent de realitzar**	**Finançament afectat**
231	11	Conservatori de Música de l'ECM a Tarragona	2016	4	17.265,18	17.265,18	17.265,18	0,00	17.265,18	0,00	279.980,66
231	15	Les Escoles al Conservatori de l'ECM a Tgna	2016	3	1.040,70	1.040,70	1.040,70	0,00	1.040,70	0,00	0,00
231	16	L'Òpera de l'ECM a Tgna	2016	3	3.430,36	3.430,36	3.430,36	0,00	3.430,36	0,00	0,00
231	17	Altres activitats complementàries de l'ECM a Tgna	2016	3	38.226,57	38.226,57	37.239,96	986,61	38.226,57	0,00	5.104,00
231	18	Circuit Guitarrístic-ECM Tgna	2016	3	0,00	0,00	0,00	0,00	0,00	0,00	3.060,00
232	01	Escola de Música: activitat acadèmica a Reus	2016	4	19.446,97	19.446,97	19.446,97	0,00	19.446,97	0,00	130.068,58
232	02	Conservatori de Música: activitat acadèmica a Reus	2016	4	10.862,43	10.862,43	10.862,43	0,00	10.862,43	0,00	127.256,00
232	03	Concurs musical "Higini Anglès" de l'ECM a Reus	2016	3	4.800,00	4.800,00	4.800,00	0,00	4.800,00	0,00	1.071,00
232	05	Altres activitats culturals de l'ECM a Reus	2016	3	4.539,97	4.539,97	4.539,97	0,00	4.539,97	0,00	0,00
232	06	Consergeria i equipaments de l'ECM a Reus	2016	3	70.141,74	70.141,74	70.141,74	0,00	70.141,74	0,00	0,00
232	07	Gestió administrativa de l'ECM a Reus	2016	3	7.966,67	10.066,67	7.966,67	0,00	7.966,67	0,00	525,00
233	01	Escola de Música: activitat acadèmica a Tortosa	2016	4	4.425,59	4.425,59	4.425,59	0,00	4.425,59	0,00	102.479,46
233	02	Conservatori de Música: activitat acadèmica a Tortosa	2016	4	17.613,37	17.613,37	17.613,37	0,00	17.613,37	0,00	144.763,63
233	03	Altres activitats complementàries de l'ECM a Tortosa	2016	3	27.432,81	27.432,81	27.432,81	0,00	27.432,81	0,00	1.310,00
233	04	Consergeria i equipaments de l'ECM a Tortosa	2016	3	20.156,24	20.440,88	19.748,40	407,84	20.156,24	0,00	0,00
233	05	Gestió administrativa de l'ECM a Tortosa	2016	3	31.538,38	34.561,20	31.538,38	0,00	31.538,38	0,00	2.350,00
241	01	Cursos monogràfics/especialització de l'EAD Tgna	2016	4	1.685,51	1.685,51	1.685,51	0,00	1.685,51	0,00	24.243,57
241	02	Cursos d'estiu de l'EAD Tgna	2016	3	0,00	0,00	0,00	0,00	0,00	0,00	0,00
241	03	Cursos monogràfics/especialització del Taller d'Art de Valls	2016	4	981,05	981,05	981,05	0,00	981,05	0,00	6.766,54

PRESSUPOST DE DESPESES

EXECUCIÓ DE PROJECTES DE DESPESES. 1. RESUM D'EXECUCIÓ

							OBLIGACIONS RECONEGUDES				
Projecte	**Subprojecte**	**Denominació**	**Any**	**Duració (anys)**	**Despesa prevista**	**Despesa compromesa**	**Inicial**	**En l'exercici**	**Total**	**Despesa pendent de realitzar**	**Finançament afectat**
241	05	Consergeria i equipaments de l'EAD Tgna	2016	4	69.371,38	72.957,66	69.371,38	0,00	69.371,38	0,00	0,00
241	06	Cicle Formatiu de Grau Superior a l'EAD Tgna	2016	4	124.545,67	124.545,67	124.545,67	0,00	124.545,67	0,00	140.319,16
241	09	Altres activitats culturals de l'EAD Tgna	2016	3	3.738,50	3.738,50	3.738,50	0,00	3.738,50	0,00	0,00
242	01	Cursos monogràfics/especialització de l'EAD Reus	2016	3	1.964,00	1.964,00	1.964,00	0,00	1.964,00	0,00	20.220,48
242	03	Gestió administrativa de l'EAD Reus	2016	3	1.652,01	1.652,01	1.652,01	0,00	1.652,01	0,00	0,00
242	04	Consergeria i equipaments de l'EAD Reus	2016	3	32.715,45	32.715,45	32.715,45	0,00	32.715,45	0,00	0,00
242	05	Cicle Formatiu de Grau Superior a l'EAD Reus	2016	4	47.676,34	47.676,34	47.676,34	0,00	47.676,34	0,00	25.526,67
243	02	Obres de col·locació i muntatge a la Catedral de Tortosa del	2016	3	29.887,00	29.887,00	29.887,00	0,00	29.887,00	0,00	0,00
243	03	Tallers de conservació i restauració	2016	3	8.970,76	8.970,76	8.970,76	0,00	8.970,76	0,00	0,00
243	07	Cursos monogràfics/especialització de l'EAD Tortosa	2016	3	15.029,50	15.029,50	15.029,50	0,00	15.029,50	0,00	0,00
243	09	Gestió administrativa de l'EAD Tortosa	2016	3	55.049,77	60.467,68	55.049,77	0,00	55.049,77	0,00	36.698,77
300	01	Gestió del parc de maquinària	2016	3	375.556,03	375.556,03	342.590,43	32.965,60	375.556,03	0,00	0,00
300	03	Convenis entre administracions sobre vials	2016	3	0,00	0,00	0,00	0,00	0,00	0,00	0,00
300	04	Autoritzacions administratives	2016	3	0,00	0,00	0,00	0,00	0,00	0,00	0,00
300	05	Manteniment de la senyalització horitzontal	2016	4	113.396,63	139.800,00	113.396,63	0,00	113.396,63	0,00	0,00
300	08	Estudis de trànsit	2016	3	13.800,05	13.800,05	13.800,05	0,00	13.800,05	0,00	0,00
300	09	Estudis d'accidentalitat a les carreteres	2016	3	11.858,00	11.858,00	11.858,00	0,00	11.858,00	0,00	0,00
300	13	Executar obres de condicionament a la xarxa de carreteres	2016	3	15.847,66	15.847,66	15.847,66	0,00	15.847,66	0,00	642.949,95
300	14	Millorar la qualitat dels ferms i paviments de la xarxa de c	2016	3	2.214.732,05	2.214.732,06	2.214.732,05	0,00	2.214.732,05	0,00	0,00
300	15	Desglossar el document Pla Zonal en un Pla de carreteres	2016	3	0,00	0,00	0,00	0,00	0,00	0,00	0,00

PRESSUPOST DE DESPESES

EXECUCIÓ DE PROJECTES DE DESPESES. 1. RESUM D'EXECUCIÓ

Projecte	Subprojecte	Denominació	Any	Duració (anys)	Despesa prevista	Despesa compromesa	OBLIGACIONS RECONEGUDES Inicial	En l'exercici	Total	Despesa pendent de realitzar	Finançament afectat
300	16	de Obtenció de llicències municipals	2016	4	7.940,04	9.460,06	7.940,04	0,00	7.940,04	0,00	0,00
320	01	Control topogràfic d'obres de carreteres	2016	3	744,15	744,15	744,15	0,00	744,15	0,00	0,00
320	02	Assajos d'asfalts	2016	4	23.510,35	23.510,35	23.510,35	0,00	23.510,35	0,00	34.035,30
320	06	* Condicionament Maspujols T-704	2016	4	2.345.524,15	2.345.524,15	2.345.524,15	0,00	2.345.524,15	0,00	1.337.425,54
320	07	* Condicionament accés a Maspujols 2a fase. T-704	2016	4	749.219,16	749.219,16	749.219,16	0,00	749.219,16	0,00	427.207,22
320	08	Condicionament accés est de la Riera de Gaià T-202	2016	4	0,00	36.924,95	0,00	0,00	0,00	0,00	0,00
320	09	Condicionament de la travessera de Vallmoll T-751	2016	3	23.014,31	23.014,31	2.009,81	21.004,50	23.014,31	0,00	0,00
320	11	Condicionament del pont d'accés a Santa Oliva. TV-2128	2016	3	9.655,68	9.655,68	9.655,68	0,00	9.655,68	0,00	0,00
320	14	Tram enllaç Sant Carles-Amposta TV3408	2016	4	0,00	2.042.715,22	0,00	0,00	0,00	0,00	0,00
350	01	Redacció de projectes d'obres de condicionament de carretere	2016	3	34.258,93	34.258,93	34.258,93	0,00	34.258,93	0,00	0,00
360	01	Resolució d'incidències	2016	4	146.347,57	147.881,20	131.227,38	15.120,19	146.347,57	0,00	0,00
360	03	Resolució d'emergències	2016	3	112.026,38	112.026,38	65.901,34	46.125,04	112.026,38	0,00	0,00
360	04	Millora del drenatge de la xarxa local de carreteres	2016	3	63.297,75	63.297,75	63.297,75	0,00	63.297,75	0,00	0,00
360	06	Neteja de zones de seguretat i protecció dels marges de carr	2016	3	6.212,08	6.212,08	6.212,08	0,00	6.212,08	0,00	0,00
420	01	Reforma del Palau de la Diputació	2016	3	230.157,43	230.157,43	230.157,43	0,00	230.157,43	0,00	0,00
420	02	Donar serveis de vehicles	2016	3	108.805,60	108.805,60	108.805,60	0,00	108.805,60	0,00	0,00
420	03	Donar serveis de trameses postals, missatgeria i notificacio	2016	3	71.171,10	71.171,10	71.171,10	0,00	71.171,10	0,00	0,00
420	04	Donar serveis de reprografia	2016	3	10.018,96	10.018,96	10.018,96	0,00	10.018,96	0,00	12,60
420	05	Donar el servei de neteja dels edificis	2016	3	5.172,08	5.172,08	5.172,08	0,00	5.172,08	0,00	0,00

PRESSUPOST DE DESPESES

EXECUCIÓ DE PROJECTES DE DESPESES. 1. RESUM D'EXECUCIÓ

							OBLIGACIONS RECONEGUDES				
Projecte	**Subprojecte**	**Denominació**	**Any**	**Duració (anys)**	**Despesa prevista**	**Despesa compromesa**	**Inicial**	**En l'exercici**	**Total**	**Despesa pendent de realitzar**	**Finançament afectat**
420	07	Gestionar la operativa de control d'accessos i seguretat del	2016	3	3.233,24	3.233,24	3.233,24	0,00	3.233,24	0,00	0,00
420	08	Subministrar vestuari	2016	3	14.323,53	14.323,53	14.323,53	0,00	14.323,53	0,00	0,00
420	12	Gestionar accidents laborals	2016	3	0,00	0,00	0,00	0,00	0,00	0,00	0,00
420	14	Mantenir els edificis i les instal·lacions	2016	3	555.728,78	555.728,78	555.728,78	0,00	555.728,78	0,00	0,00
420	15	Gestionar el funcionament dels edificis	2016	4	516.561,16	519.586,16	516.561,16	0,00	516.561,16	0,00	0,00
440	02	Mobiliari	2016	3	99.485,83	99.510,03	63.789,46	35.696,37	99.485,83	0,00	0,00
440	04	Material oficina	2016	3	62.328,33	62.328,33	62.328,33	0,00	62.328,33	0,00	0,00
440	05	Publicacions/subscripcions	2016	3	51.057,86	51.057,86	51.057,86	0,00	51.057,86	0,00	0,00
520	01	Gestió operativa Comunicació	2016	3	466.829,43	466.829,43	466.829,43	0,00	466.829,43	0,00	0,00
520	06	Aplicar analítica Drupal a la plataforma corporativa	2016	4	0,00	2.722,50	0,00	0,00	0,00	0,00	0,00
520	13	Realitzar l'Observatori d'Internet 2016	2016	3	16.819,00	16.819,00	16.819,00	0,00	16.819,00	0,00	0,00
530	01	Funcionament operatiu Òrgans de Govern	2016	3	122.400,00	122.400,00	117.278,08	5.121,92	122.400,00	0,00	0,00
530	02	Gestionar el funcionament operatiu del Gabinet de Presidènci	2016	3	7.865,00	7.865,00	3.025,00	4.840,00	7.865,00	0,00	157,71
530	03	Gestionar la comunicació interna-públic intern	2016	3	3.850,00	3.850,00	3.850,00	0,00	3.850,00	0,00	0,00
530	09	Dissenyar i editar publicacions per difondre l'activitat de	2016	3	19.582,69	19.582,69	19.582,69	0,00	19.582,69	0,00	0,00
530	11	Elaborar material de difusió d'activitats pròpies de l'àrea	2016	3	14.803,39	14.803,39	14.803,39	0,00	14.803,39	0,00	0,00
530	14	Organitzar activitats de participació per dinamitzar la comu	2016	3	5.799,08	5.799,08	5.799,08	0,00	5.799,08	0,00	0,00
530	15	Organitzar actes i esdeveniments propis i d'altres àrees	2016	3	27.161,40	27.161,40	27.161,40	0,00	27.161,40	0,00	0,00
550	07	Gestionar convenis	2016	3	99.905,05	99.905,05	99.905,05	0,00	99.905,05	0,00	0,00
550	09	Sistema d'Informació socioeconòmica local (MERCURI)	2016	3	26.445,80	26.445,80	26.445,80	0,00	26.445,80	0,00	0,00

PRESSUPOST DE DESPESES

EXECUCIÓ DE PROJECTES DE DESPESES. 1. RESUM D'EXECUCIÓ

Projecte	Subprojecte		Denominació	Any	Duració (anys)	Despesa prevista	Despesa compromesa	OBLIGACIONS RECONEGUDES Inicial	En l'exercici	Total	Despesa pendent de realitzar	Finançament afectat
550	10		Convenis	2016	3	10.000,00	10.000,00	10.000,00	0,00	10.000,00	0,00	0,00
551	01	*	PECT TURÍSTIC EN FAMILIA COORDINACIÓ	2016	6	203.965,11	60.949,91	408,32	60.541,59	60.949,91	143.015,20	249.782,88
551	02	*	PECT TURÍSTIC - Descoberta	2016	6	143.576,03	27.726,87	2.601,50	25.125,37	27.726,87	115.849,16	274.554,56
552	01	*	EIX 4 Act 1 Pla pilot xarxa de calor de proximitat	2016	4	143.448,21	143.448,22	11.411,02	132.037,19	143.448,21	0,00	0,00
552	02	*	EIX 4 Act 2 Pla comunicació ús recursos forestals i biomassa	2016	5	14.738,45	14.738,45	0,00	14.738,45	14.738,45	0,00	0,00
552	03		Prj: Avaluar i gestionar la qualitat del projecte Xarxa de C	2016	5	111.732,02	0,00	0,00	0,00	0,00	111.732,02	0,00
553	01	*	EIX 6 Act 1 Restauració i millora senders baronia	2016	6	290.706,33	0,00	0,00	0,00	0,00	290.706,33	0,00
553	02	*	EIX 6 Act 2 Ordenació de l'entorn natural i patrimonial	2016	5	551.994,84	709.640,30	18.907,46	533.087,38	551.994,84	0,00	0,00
553	03	*	EIX 6 Act 3 Restauració i consolidació patrimoni arquitectòn	2016	5	5.971,35	5.971,35	0,00	5.971,35	5.971,35	0,00	0,00
553	04	*	EIX 6 Act 4 Abastiment aigua potable i depuradora	2016	5	1.938,14	7.852,62	0,00	1.938,14	1.938,14	0,00	0,00
553	05	*	EIX 6 Act 5 Valorització turística: interpretació d'elements	2016	5	0,00	0,00	0,00	0,00	0,00	0,00	0,00
553	06	*	EIX 6 Act 6 Pla de comunicació	2016	5	40.347,47	7.187,97	0,00	7.187,97	7.187,97	33.159,50	0,00
553	07	*	Prj: Avaluar i gestionar la qualitat del projecte Baronia d'	2016	5	16.000,00	0,00	0,00	0,00	0,00	16.000,00	0,00
553	08		Mesurar indicador de productivitat Feder Eix 6 Escornalbou	2016	5	0,00	0,00	0,00	0,00	0,00	0,00	0,00
553	10	*	EIX 6 Cofinançament Cultura	2016	4	0,00	0,00	0,00	0,00	0,00	0,00	0,00
611	01		Gestionar la Secretaria de la Corporació	2016	3	0,00	0,00	0,00	0,00	0,00	0,00	0,00
611	02		Gestionar la participació en consorcis, fundacions, etc	2016	3	366.984,00	366.984,00	366.984,00	0,00	366.984,00	0,00	0,00
611	03		Defensa lletrada de la Corporació en l'ordre contenciós admi	2016	4	23.378,51	23.378,51	23.378,51	0,00	23.378,51	0,00	0,00
611	05		Serveis interns: elaboració d'instruments de descripció dels	2016	3	12.886,50	12.886,50	12.886,50	0,00	12.886,50	0,00	0,00

PRESSUPOST DE DESPESES

EXECUCIÓ DE PROJECTES DE DESPESES. 1. RESUM D'EXECUCIÓ

Projecte	Subprojecte	Denominació	Any	Duració (anys)	Despesa prevista	Despesa compromesa	OBLIGACIONS RECONEGUDES Inicial	En l'exercici	Total	Despesa pendent de realitzar	Finançament afectat
611	06	Serveis interns: implementació de mesures de conservació i r	2016	3	12.100,00	12.100,00	12.100,00	0,00	12.100,00	0,00	0,00
611	07	Serveis externs: accés extern als fons documentals	2016	3	27.872,46	27.872,46	27.872,46	0,00	27.872,46	0,00	0,00
612	03	Gestió operativa del patrimoni de la Corporació	2016	3	77.889,99	77.889,99	77.889,99	0,00	77.889,99	0,00	1.407,36
612	06	Redacció projecte Sabinosa	2016	4	15.412,69	72.887,69	15.412,69	0,00	15.412,69	0,00	0,00
612	08	Adquisició finques Albereda Santes Creus	2016	4	0,00	0,00	0,00	0,00	0,00	0,00	0,00
613	01	Proj: Consolidació d'una base de dades de gestió integral de	2016	3	0,00	0,00	0,00	0,00	0,00	0,00	0,00
613	02	Defensa lletrada dels ens locals en l'ordre contenciós admin	2016	4	6.909,37	6.909,37	6.909,37	0,00	6.909,37	0,00	63.285,98
613	04	Reclamacions de danys de la Corporació	2016	3	0,00	0,00	0,00	0,00	0,00	0,00	0,00
620	01	Estimar el pressupost d'ingressos i garantir l'obtenció dels	2016	4	0,00	0,00	0,00	0,00	0,00	0,00	0,00
620	02	Gestionar les obligacions departamentals amb contingut econò	2016	3	7.125.631,34	7.125.631,34	7.125.631,34	0,00	7.125.631,34	0,00	0,00
620	03	Definir els indicadors de gestió de l'àrea d'Intervenció, la	2016	3	15.500,25	15.500,25	15.500,25	0,00	15.500,25	0,00	0,00
620	09	Seguiment de la tramitació de factures	2016	3	22.510,80	22.510,80	22.510,80	0,00	22.510,80	0,00	0,00
623	01	Publicació i consulta del BOP de Tarragona	2016	3	71.805,08	71.805,08	71.805,08	0,00	71.805,08	0,00	556.420,67
630	01	Adequar la tramitació d'expedients d'optimitació d'excedents	2016	3	209,43	209,43	209,43	0,00	209,43	0,00	463.582,76
630	02	Reorganitzar la gestió administrativa de tresoreria per mill	2016	3	0,00	0,00	0,00	0,00	0,00	0,00	3.594,71
630	04	Revisar les condicions dels comptes per reduir les despeses	2016	3	563,20	563,20	563,20	0,00	563,20	0,00	27.080,04
800	01	Gestionar la millora de l'Àrea.	2016	3	15.064,95	15.064,95	15.064,95	0,00	15.064,95	0,00	0,00
800	02	* Projectes singulars. Casa d'oficis energies renovables 2016	2016	4	51.070,49	51.070,49	51.070,49	0,00	51.070,49	0,00	37.418,04
800	03	CONVENI FUNDACIÓ TARRAGONA 2017	2016	3	35.903,23	35.903,23	0,00	35.903,23	35.903,23	0,00	0,00

PRESSUPOST DE DESPESES

EXECUCIÓ DE PROJECTES DE DESPESES. 1. RESUM D'EXECUCIÓ

							OBLIGACIONS RECONEGUDES				
Projecte	**Subprojecte**	**Denominació**	**Any**	**Duració (anys)**	**Despesa prevista**	**Despesa compromesa**	**Inicial**	**En l'exercici**	**Total**	**Despesa pendent de realitzar**	**Finançament afectat**
800	05	Programa de suport a l'acollida de persones refugiades	2016	3	27.965,43	27.965,43	27.965,43	0,00	27.965,43	0,00	0,00
800	07	Casa d'oficis energies renovables 2016, part no cofinançada	2016	3	6.270,74	6.270,74	6.270,74	0,00	6.270,74	0,00	0,00
810	02	Seleccionar les persones	2016	3	11.051,92	11.051,92	11.051,92	0,00	11.051,92	0,00	0,00
815	02	Administrar les retribucions	2016	3	7.243,23	7.243,23	7.243,23	0,00	7.243,23	0,00	0,00
830	02	Administrar les millores socials	2016	3	54.000,79	54.000,79	54.000,79	0,00	54.000,79	0,00	0,00
840	01	Gestionar els convenis de concessió directa de subvencions d	2016	3	152.500,00	152.500,00	152.500,00	0,00	152.500,00	0,00	0,00
840	03	2014.840.14: PO Etiquetatge de béns	2016	3	0,00	0,00	0,00	0,00	0,00	0,00	0,00
840	05	PO Alt Camp 2016	2016	3	53.933,52	53.933,52	53.933,52	0,00	53.933,52	0,00	0,00
840	15	Funcionament de Polítiques Actives d'Ocupació	2016	3	43.853,41	43.853,41	23.346,40	20.507,01	43.853,41	0,00	0,00
840	17	Premis Emprèn	2016	3	46.512,86	46.512,86	46.512,86	0,00	46.512,86	0,00	0,00
840	19	Gestionar els convenis de concessió directa de subvencions a	2016	4	158.138,50	168.138,50	158.138,50	0,00	158.138,50	0,00	0,00
840	21	* Projectes singulars. Formació TIC emprenedoria 2016	2016	4	0,00	0,00	0,00	0,00	0,00	0,00	5.000,00
840	22	* Projectes singulars Programa d'assessorament per a joves 16	2016	4	11.806,93	11.806,93	11.806,93	0,00	11.806,93	0,00	11.666,26
840	23	* Projectes singuars Programa formatiu de foment de l'emprene	2016	4	0,00	0,00	0,00	0,00	0,00	0,00	7.000,00
840	25	* L'Esport, uno oportunitat per a emprendre	2016	4	12.565,00	12.565,00	12.565,00	0,00	12.565,00	0,00	0,00
840	26	* Servei d'emprenedoria Dipta.cat	2016	4	112.434,15	112.434,15	112.434,15	0,00	112.434,15	0,00	26.608,98
840	28	PO PN Delta de l'Ebre	2016	3	31.133,66	31.133,66	31.133,66	0,00	31.133,66	0,00	0,00
840	29	PO PN Montsant	2016	3	31.771,36	31.771,36	31.771,36	0,00	31.771,36	0,00	0,00
840	30	PO PNIN Poblet	2016	3	25.524,57	25.524,57	25.524,57	0,00	25.524,57	0,00	0,00
840	31	PO Arxiu 2016	2016	3	22.723,30	22.723,30	22.723,30	0,00	22.723,30	0,00	0,00

PRESSUPOST DE DESPESES

EXECUCIÓ DE PROJECTES DE DESPESES. 1. RESUM D'EXECUCIÓ

Projecte	Subprojecte	Denominació	Any	Duració (anys)	Despesa prevista	Despesa compromesa	OBLIGACIONS RECONEGUDES Inicial	En l'exercici	Total	Despesa pendent de realitzar	Finançament afectat
840	32	AODL - Prospector empresarial 2016	2016	3	0,00	0,00	0,00	0,00	0,00	0,00	0,00
840	33	PO Agents dinamitzadors Jocs 2017	2016	3	313.927,45	313.927,45	181.445,84	132.481,61	313.927,45	0,00	0,00
840	34	PO Suport CPEE	2016	3	58.805,36	58.805,36	58.805,36	0,00	58.805,36	0,00	0,00
840	35	* AODL Dinamització socioeconòmica i innovació territorial 16	2016	4	29.830,69	29.830,69	29.830,69	0,00	29.830,69	0,00	20.059,31
900	02	Fer l'avaluació externa EFQM de la Diputació	2016	3	14.748,33	14.748,33	14.748,33	0,00	14.748,33	0,00	0,00
900	03	Redactar la memòria EFQM de la Diputació	2016	3	5.522,11	5.522,11	5.522,11	0,00	5.522,11	0,00	0,00
900	06	Conveni URV Marc - Concessió 2016	2016	3	402.860,42	402.860,42	402.860,42	0,00	402.860,42	0,00	0,00
900	07	Conveni URV Càtedra Economia Local i Regional - Concessió 20	2016	3	20.000,00	20.000,00	20.000,00	0,00	20.000,00	0,00	0,00
900	08	Conveni Consorci Localret - Concessió 2016	2016	3	62.000,00	62.000,00	62.000,00	0,00	62.000,00	0,00	0,00
900	09	Gestionar els serveis d'internet TINET	2016	3	0,00	0,00	0,00	0,00	0,00	0,00	0,00
900	12	Convenis	2016	4	103.701,84	103.701,84	0,00	103.701,84	103.701,84	0,00	0,00
910	02	Full de ruta de l'e-administració	2016	3	21.417,00	21.417,00	21.417,00	0,00	21.417,00	0,00	0,00
920	04	Implantar un servei de DHCP en alta disponibilitat	2016	3	29.044,90	29.044,90	29.044,90	0,00	29.044,90	0,00	0,00
920	05	Implantar servei de Videoconferencia	2016	3	4.974,60	4.974,60	4.974,60	0,00	4.974,60	0,00	0,00
920	06	Desplegar la infraestructura de Telefonia Mòbil	2016	3	101.841,42	133.756,57	101.841,42	0,00	101.841,42	0,00	0,00
920	07	Gestionar la infraestuctura de xarxa Local de Palau i Centre	2016	3	82.598,65	82.598,65	82.598,65	0,00	82.598,65	0,00	0,00
920	08	Gestionar la xarxa Wan Diputacio	2016	4	150.916,92	184.862,67	150.916,92	0,00	150.916,92	0,00	0,00
920	09	Millorar i garantir les comunicacions de TINET	2016	3	68.402,90	68.402,90	68.402,90	0,00	68.402,90	0,00	0,00
920	11	Gestionar la xarxa ALTAnetBA	2016	4	310.700,19	324.248,29	287.690,60	23.009,59	310.700,19	0,00	0,00

PRESSUPOST DE DESPESES

EXECUCIÓ DE PROJECTES DE DESPESES. 1. RESUM D'EXECUCIÓ

							OBLIGACIONS RECONEGUDES				
Projecte	**Subprojecte**	**Denominació**	**Any**	**Duració (anys)**	**Despesa prevista**	**Despesa compromesa**	**Inicial**	**En l'exercici**	**Total**	**Despesa pendent de realitzar**	**Finançament afectat**
920	13	Gestionar la infraestructura de Telefonia IP Fixe de Diputac	2016	4	26.388,99	70.905,17	26.388,99	0,00	26.388,99	0,00	0,00
920	14	Adquisició d'un sistema de concentració de Logs per sistema	2016	3	12.706,23	12.706,23	12.706,23	0,00	12.706,23	0,00	0,00
920	19	Actualitzar el servei de fitxers	2016	3	70.544,89	70.544,89	70.544,89	0,00	70.544,89	0,00	0,00
920	21	Augmentar la capacitat del sistema de backup	2016	3	38.606,80	38.606,80	38.606,80	0,00	38.606,80	0,00	0,00
920	22	Adquirir servidors per a consolidació en entorn blade	2016	3	124.496,90	124.496,90	124.496,90	0,00	124.496,90	0,00	0,00
920	26	Adquirir equipament microinformàtic	2016	4	46.474,18	51.355,70	46.474,18	0,00	46.474,18	0,00	0,00
920	27	Adquirir consumibles informàtics	2016	3	34.615,10	64.423,63	32.178,14	2.436,96	34.615,10	0,00	0,00
920	28	Adquirir petit material informàtic	2016	3	13.435,15	13.435,15	13.435,15	0,00	13.435,15	0,00	0,00
920	30	Administrar sistemes informàtics	2016	3	25.977,73	25.977,73	25.977,73	0,00	25.977,73	0,00	0,00
920	31	Gestionar els contractes de manteniment i suport	2016	4	383.179,86	385.872,38	380.492,75	2.687,11	383.179,86	0,00	0,00
920	32	Donar suport tècnic al Centres Terres de l'Ebre	2016	3	1.023,58	2.804,58	543,97	479,61	1.023,58	0,00	0,00
920	33	Donar suport tècnic al Centres Camp de Tarragona	2016	3	13.376,51	13.376,51	13.376,51	0,00	13.376,51	0,00	0,00
920	43	Adquisició de software	2016	4	98.411,29	107.099,09	98.411,29	0,00	98.411,29	0,00	0,00
920	44	Implantació balancejadors hardware per serveis front-end	2016	3	0,00	0,00	0,00	0,00	0,00	0,00	0,00
930	01	Renovar l'aplicació de l'e-Catàleg	2016	3	19.360,00	19.360,00	19.360,00	0,00	19.360,00	0,00	0,00
930	10	Implementar informes operatius	2016	3	38.538,50	38.538,50	38.538,50	0,00	38.538,50	0,00	0,00
930	15	Millorar el Dissenyador de Plantilles de Documents en Angula	2016	3	21.778,79	21.778,79	21.778,79	0,00	21.778,79	0,00	0,00
930	18	Externalitzar el motor BPM d'Actio i migrar a Camunda	2016	3	25.410,00	25.410,00	25.410,00	0,00	25.410,00	0,00	0,00
930	20	Manteniments Secció Operacions	2016	3	252.682,56	252.682,56	252.682,56	0,00	252.682,56	0,00	0,00
930	24	Manteniments Secció Sistemes Col·laboratius	2016	3	30.479,57	30.479,57	30.479,57	0,00	30.479,57	0,00	0,00

PRESSUPOST DE DESPESES

EXECUCIÓ DE PROJECTES DE DESPESES. 1. RESUM D'EXECUCIÓ

Projecte	Subprojecte	Denominació	Any	Duració (anys)	Despesa prevista	Despesa compromesa	OBLIGACIONS RECONEGUDES Inicial	En l'exercici	Total	Despesa pendent de realitzar	Finançament afectat
930	40	Alfresco One Enterprise Edition	2016	3	77.490,00	77.490,00	77.490,00	0,00	77.490,00	0,00	0,00
930	44	Sistema documental	2016	4	0,00	2.492,60	0,00	0,00	0,00	0,00	0,00
930	45	Aplicació Recursos Humans People Net	2016	4	90.290,20	92.177,80	74.796,15	15.494,05	90.290,20	0,00	0,00
930	46	Desenvolupament API Accés alfresco One a través CMIS	2016	3	5.868,50	5.868,50	5.868,50	0,00	5.868,50	0,00	0,00
100	01	Gestió assistència	2017	3	2.424,31	2.424,31	2.424,31	0,00	2.424,31	0,00	19.936,20
100	02	Gestió qualitat	2017	3	25.612,66	37.894,16	6.676,16	18.936,50	25.612,66	0,00	0,00
100	03	Administració	2017	2	7.394,71	7.394,71	7.394,71	0,00	7.394,71	0,00	0,00
110	01	Pla d'Acció Municipal - PAM	2017	5	15.057.652,38	31.732.000,60	1.864.694,33	13.192.958,05	15.057.652,38	0,00	0,00
110	02	Subvencions excepcionals	2017	3	323.865,69	810.938,76	0,00	323.865,69	323.865,69	0,00	0,00
110	03	Subvencions per interessos de préstecs	2017	2	173.361,74	173.593,71	0,00	173.361,74	173.361,74	0,00	0,00
110	04	Suport als centres de 1er cicle d'educació infantil de titul	2017	2	4.382.770,00	4.382.770,00	155.662,50	4.227.107,50	4.382.770,00	0,00	0,00
110	05	Conveni marc amb els Consells Comarcals	2017	3	4.164.532,84	4.868.328,32	3.511.322,73	653.210,11	4.164.532,84	0,00	0,00
110	06	Programa mobilitat per a l'ensenyament	2017	2	540.000,00	540.000,00	270.000,00	270.000,00	540.000,00	0,00	0,00
110	07	Altres convenis de col·laboració	2017	3	446.223,88	566.076,51	415.000,00	31.223,88	446.223,88	0,00	0,00
110	08	Aportacions	2017	2	121.748,36	121.748,36	121.748,36	0,00	121.748,36	0,00	0,00
110	09	FEDER	2017	2	0,00	0,00	0,00	0,00	0,00	0,00	0,00
110	10	Conveni Institut Cartogràfic i Geològic de Catalunya	2017	2	0,00	0,00	0,00	0,00	0,00	0,00	0,00
110	11	Programa específic millora xarxes bàsiques municipals i mode	2017	3	1.025.088,15	2.825.080,02	65.808,36	959.279,79	1.025.088,15	0,00	0,00
110	12	* Pla extraordinari d'assistència financera 2017	2017	2	15.684.171,50	15.684.171,50	15.684.171,50	0,00	15.684.171,50	0,00	15.684.171,50

PRESSUPOST DE DESPESES

EXECUCIÓ DE PROJECTES DE DESPESES. 1. RESUM D'EXECUCIÓ

Projecte	Subprojecte	Denominació	Any	Duració (anys)	Despesa prevista	Despesa compromesa	OBLIGACIONS RECONEGUDES Inicial	En l'exercici	Total	Despesa pendent de realitzar	Finançament afectat
111	01	Assistència de Secretaria Intervenció: (Places exemptes) Act	2017	2	0,00	0,00	0,00	0,00	0,00	0,00	0,00
111	02	Assistència de Secretaria Intervenció: (Activitat puntual) A	2017	3	0,00	0,00	0,00	0,00	0,00	0,00	0,00
111	03	Assistència tècnica en matèria de contaminació acústica: Amb	2017	2	0,00	0,00	0,00	0,00	0,00	0,00	0,00
111	04	Assistència tècnica associada als Plans d'autoprotecció d'ac	2017	2	0,00	0,00	0,00	0,00	0,00	0,00	0,00
114	01	Redacció de projectes d'execució d'edificació de titularitat	2017	3	21.077,26	21.077,26	17.551,22	3.526,04	21.077,26	0,00	31.899,29
114	02	Direcció facultativa d'obres i coordinació de seguretat i sa	2017	2	195,90	195,90	0,00	195,90	195,90	0,00	13.966,05
114	03	Assessorament i informes tècnics: Informes tècnics sobre pat	2017	2	0,00	0,00	0,00	0,00	0,00	0,00	0,00
114	04	Certificació energètica d'edificis d'ens locals	2017	2	0,00	0,00	0,00	0,00	0,00	0,00	0,00
120	01	Cursos Pla Agrupat Formació contínua de les AAPP	2017	2	10.436,89	10.436,89	10.436,89	0,00	10.436,89	0,00	240,00
120	02	Jornades organitzades pel SAM	2017	2	8.146,56	8.146,56	8.146,56	0,00	8.146,56	0,00	39,00
120	03	Cursos organitzats pel SAM	2017	2	11.579,85	11.579,85	11.579,85	0,00	11.579,85	0,00	325,00
150	01	Comptabilitat energètica en instal·lacions municipals	2017	2	2.836,24	2.836,24	2.836,24	0,00	2.836,24	0,00	0,00
150	02	Subvencions per actuacions de protecció de la salut pública	2017	2	389.307,65	389.307,65	24.813,10	364.494,55	389.307,65	0,00	0,00
150	03	Subvencions per actuacions de protecció de la salut pública	2017	3	511.446,41	526.630,69	12.217,49	499.228,92	511.446,41	0,00	0,00
150	04	Subvencions per actuacions de protecció de la salut pública	2017	2	1.291.404,87	1.291.404,87	530.508,90	760.895,97	1.291.404,87	0,00	0,00
150	05	Subvencions per al finançament de despeses per a la millora	2017	2	281.778,02	281.999,74	7.102,48	274.675,54	281.778,02	0,00	0,00
150	06	Entitats de protecció i defensa d'animals domèstics	2017	2	138.185,97	138.185,97	0,00	138.185,97	138.185,97	0,00	0,00
150	07	Subvencions via conveni	2017	3	345.222,00	418.222,00	0,00	345.222,00	345.222,00	0,00	0,00
150	08	Redacció de projectes d'instal·lacions i serveis de titulari	2017	3	35.234,47	35.234,47	20.940,20	14.294,27	35.234,47	0,00	32.249,92

PRESSUPOST DE DESPESES

EXECUCIÓ DE PROJECTES DE DESPESES. 1. RESUM D'EXECUCIÓ

Projecte	Subprojecte	Denominació	Any	Duració (anys)	Despesa prevista	Despesa compromesa	OBLIGACIONS RECONEGUDES Inicial	En l'exercici	Total	Despesa pendent de realitzar	Finançament afectat
150	09	Direcció d'obres i coordinació de seguretat i salut a les ob	2017	3	507,01	507,01	507,01	0,00	507,01	0,00	7.766,31
150	10	Assessorament i informes tècnics: Sobre l'estat, la conserva	2017	3	45.588,12	121.765,78	13.985,50	31.602,62	45.588,12	0,00	12.257,64
150	11	Treballs i informes topogràfics	2017	2	1.576,05	1.576,05	1.465,81	110,24	1.576,05	0,00	897,61
150	12	Gestió i manteniment de la xarxa de clavegueram municipal	2017	3	2.525,00	2.525,00	2.525,00	0,00	2.525,00	0,00	939,00
150	13	Control higienicosanitari de piscines d'ús públic	2017	2	30.548,25	30.548,25	30.523,69	24,56	30.548,25	0,00	0,00
150	14	Gestió del subministrament de l'aigua de consum humà	2017	2	797,15	797,15	0,00	797,15	797,15	0,00	0,00
150	15	Assistència tècnica i jurídica en matèria de sanitat ambient	2017	3	10.268,97	76.244,52	1.115,62	9.153,35	10.268,97	0,00	0,00
150	16	Control de la plaga del mosquit tigre i altres mosquits	2017	3	16.903,70	16.903,70	0,00	16.903,70	16.903,70	0,00	0,00
150	17	Activitats de promoció de la salut	2017	3	15.966,33	38.000,00	0,00	15.966,33	15.966,33	0,00	0,00
150	18	Assessorament tècnic en aspectes ambientals puntuals	2017	2	29.654,22	29.654,22	11.040,22	18.614,00	29.654,22	0,00	2.227,66
150	19	Actuacions de comunicació i educació ambiental.	2017	3	23.680,98	24.116,58	19.615,38	4.065,60	23.680,98	0,00	0,00
150	20	Prevenció d'incendis forestals i gestió riscos en Protecció	2017	2	0,00	0,00	0,00	0,00	0,00	0,00	540,00
150	21	Control de fuites en les xarxes d'abastament d'aigua potable	2017	3	14.279,88	27.249,88	12.249,88	2.030,00	14.279,88	0,00	3.594,94
150	22	Adhesió al Pacte d'alcaldes/esses per a l'energia sostenible	2017	2	0,00	0,00	0,00	0,00	0,00	0,00	0,00
150	23	Subvencions destinades al finançament d'actuacions de preven	2017	3	254.377,93	264.917,53	0,00	254.377,93	254.377,93	0,00	0,00
150	24	Subvencions via conveni	2017	3	138.300,00	437.300,00	14.481,24	123.818,76	138.300,00	0,00	0,00
150	25	Aportacions	2017	2	126.456,24	126.456,24	63.869,42	62.586,82	126.456,24	0,00	0,00
150	26	Premi iniciativa Medi Ambient	2017	2	3.000,00	3.000,00	3.000,00	0,00	3.000,00	0,00	0,00
150	27	Sequera	2017	2	0,00	0,00	0,00	0,00	0,00	0,00	0,00
150	28	Subvencions destinades al finançament d'actuacions de	2017	2	23.349,77	23.349,77	0,00	23.349,77	23.349,77	0,00	0,00

PRESSUPOST DE DESPESES

EXECUCIÓ DE PROJECTES DE DESPESES. 1. RESUM D'EXECUCIÓ

							OBLIGACIONS RECONEGUDES				
Projecte	**Subprojecte**	**Denominació**	**Any**	**Duració (anys)**	**Despesa prevista**	**Despesa compromesa**	**Inicial**	**En l'exercici**	**Total**	**Despesa pendent de realitzar**	**Finançament afectat**
		preven									
150	29	Subvencions per a l'energia sostenible i l'adaptació al canv	2017	3	67.572,15	499.971,12	0,00	67.572,15	67.572,15	0,00	0,00
150	30	Control higiènicsanitari dels establiments de restauració	2017	2	0,00	0,00	0,00	0,00	0,00	0,00	0,00
210	01	Edició de publicacions en suport paper	2017	2	63.829,04	63.829,04	43.950,48	19.878,56	63.829,04	0,00	0,00
210	02	Premis i beques Ramon Berenguer IV	2017	2	18.000,00	18.000,00	18.000,00	0,00	18.000,00	0,00	0,00
210	03	Programació anual d'activitats a l'Auditori	2017	2	16.304,84	16.304,84	16.304,84	0,00	16.304,84	0,00	0,00
210	04	Subvencions per entitats/ciutadans, per a projectes i activi	2017	3	959.757,03	1.071.067,94	333.291,90	626.465,13	959.757,03	0,00	0,00
210	05	Convenis amb entitats	2017	3	1.802.923,37	2.053.119,77	650.865,81	1.152.057,56	1.802.923,37	0,00	0,00
210	06	Subvencions a publicacions locals i comarcals o d'interès pe	2017	2	79.999,99	79.999,99	52.083,16	27.916,83	79.999,99	0,00	0,00
210	07	Oferta d'exposicions itinerants per als ajuntaments	2017	2	0,00	0,00	0,00	0,00	0,00	0,00	0,00
210	08	Organització d'actes culturals	2017	3	16.489,50	16.489,50	12.793,10	3.696,40	16.489,50	0,00	0,00
210	09	Mapa de Recursos Culturals M@rc	2017	2	0,00	0,00	0,00	0,00	0,00	0,00	0,00
210	10	Realitzar un mínim de dues millores a les instal·lacions de	2017	2	3.611,60	3.611,60	3.611,60	0,00	3.611,60	0,00	0,00
210	11	Ajuts per formació de persones amb discapacitat	2017	2	128.397,05	128.397,05	0,00	128.397,05	128.397,05	0,00	0,00
210	12	Subvencions per l'esport base i activitats esportives extrao	2017	3	279.106,12	281.731,12	46.831,75	232.274,37	279.106,12	0,00	0,00
210	13	Subvencions per programes i activitats culturals pels ajunta	2017	2	198.530,63	198.530,63	70.381,73	128.148,90	198.530,63	0,00	0,00
210	14	Subvencions destinades als equipaments municipals d'interès	2017	3	725.644,48	845.403,99	223.601,81	502.042,67	725.644,48	0,00	0,00
210	15	Subvencions per escoles municipals de música	2017	2	409.282,65	409.282,65	322.493,10	86.789,55	409.282,65	0,00	0,00
210	16	Programa e-catàleg	2017	2	1.099.459,15	1.099.459,15	1.099.459,15	0,00	1.099.459,15	0,00	0,00
210	17	Subvencions per als ens locals per a projectes i activitats	2017	3	685.705,95	873.854,01	110.798,29	574.907,66	685.705,95	0,00	0,00

PRESSUPOST DE DESPESES

EXECUCIÓ DE PROJECTES DE DESPESES. 1. RESUM D'EXECUCIÓ

							OBLIGACIONS RECONEGUDES				
Projecte	**Subprojecte**	**Denominació**	**Any**	**Duració (anys)**	**Despesa prevista**	**Despesa compromesa**	**Inicial**	**En l'exercici**	**Total**	**Despesa pendent de realitzar**	**Finançament afectat**
210	18	Suport als arxius comarcals de la demarcació	2017	2	27.674,93	27.674,93	8.400,00	19.274,93	27.674,93	0,00	0,00
210	19	Suport als museus comarcals de la demarcació	2017	2	68.711,04	68.711,04	18.251,00	50.460,04	68.711,04	0,00	0,00
210	20	Funcionament programes de difusió externa	2017	2	5.815,08	5.815,08	5.815,08	0,00	5.815,08	0,00	0,00
210	21	Gestió de convenis amb ens locals	2017	3	1.323.425,18	1.864.976,30	625.443,35	697.981,83	1.323.425,18	0,00	0,00
211	01	Exposicions temporals al MAMT	2017	2	27.092,91	27.092,91	27.092,91	0,00	27.092,91	0,00	0,00
211	02	Jornades de Pedagogia de l'Art i Museus	2017	2	3.038,75	3.038,75	3.038,75	0,00	3.038,75	0,00	0,00
211	03	Curs d'Art Contemporani	2017	2	1.000,00	1.000,00	1.000,00	0,00	1.000,00	0,00	0,00
211	04	Prj. Gestionar el funcionament ordinari del MAMT	2017	3	147.363,06	147.363,06	105.740,20	41.622,86	147.363,06	0,00	0,00
211	05	Prj: Otorgar els Premis i realitzar l'exposició BIENNAL D'AR	2017	2	2.848,24	2.848,24	2.848,24	0,00	2.848,24	0,00	0,00
211	06	Prj: Editar un mínim d'1 volum de la Col·lecció Tamarit	2017	2	31.662,18	33.000,00	0,00	31.662,18	31.662,18	0,00	0,00
220	01	Coordinar les obres de canvi de la distribució i tancament d	2017	2	29.451,20	29.451,20	20.758,03	8.693,17	29.451,20	0,00	0,00
220	02	Dotar a cada centre d'educació especial d'una pissarra digit	2017	2	6.316,20	6.316,20	6.316,20	0,00	6.316,20	0,00	0,00
220	03	Coordinar i impulsar l'execució de la 1a fase de les obres d	2017	2	0,00	0,00	0,00	0,00	0,00	0,00	0,00
220	04	Coordinar i impulsar l'execució de la 1a fase de les obres d	2017	2	0,00	0,00	0,00	0,00	0,00	0,00	0,00
220	05	Contractació de les obres de reubicació de la Secretaria i d	2017	2	0,00	0,00	0,00	0,00	0,00	0,00	0,00
220	06	Subvenció a l'Institut d'Estudis Vallencs	2017	2	19.422,11	19.422,11	11.922,11	7.500,00	19.422,11	0,00	0,00
220	07	Beques per alumnes de les escoles i Conservatoris de Música	2017	2	96.883,94	96.883,94	96.883,94	0,00	96.883,94	0,00	0,00
220	08	Beques per alumnes de cicles formatius de grau superior a le	2017	2	24.493,35	24.493,35	24.493,35	0,00	24.493,35	0,00	0,00
220	09	Gestió propostes Comissió SAC i Decrets centres educatius	2017	2	64,00	64,00	64,00	0,00	64,00	0,00	0,00
220	10	Gestió Subvenció Generalitat finançament centres	2017	2	0,00	0,00	0,00	0,00	0,00	0,00	0,00

PRESSUPOST DE DESPESES

EXECUCIÓ DE PROJECTES DE DESPESES. 1. RESUM D'EXECUCIÓ

Projecte	Subprojecte	Denominació	Any	Duració (anys)	Despesa prevista	Despesa compromesa	OBLIGACIONS RECONEGUDES Inicial	En l'exercici	Total	Despesa pendent de realitzar	Finançament afectat
		d'educació									
220	11	Planificació i coordinació projectes i obres dels centres ed	2017	3	75.584,68	75.584,68	63.605,38	11.979,30	75.584,68	0,00	0,00
220	12	Gestió i supervisió contractació obres, serveis i subministr	2017	3	36.304,70	42.485,81	25.006,81	11.297,89	36.304,70	0,00	0,00
220	13	Activitat trobada de famílies centres d'educació especial	2017	2	6.661,00	6.661,00	6.661,00	0,00	6.661,00	0,00	0,00
220	14	Obres de reforma de l'Escola d'Art i Disseny a Tarragona	2017	2	0,00	0,00	0,00	0,00	0,00	0,00	0,00
221	01	Prj: Realitzar el programa Colla Gegantera Sant Rafael	2017	2	498,69	498,69	498,69	0,00	498,69	0,00	0,00
221	02	Prj: Realitzar el programa Aula de Joc Simbòlic	2017	2	15,50	15,50	15,50	0,00	15,50	0,00	0,00
221	03	Prj: Realitar el programa d'Estimulació Multisensorial Jardí	2017	2	0,00	0,00	0,00	0,00	0,00	0,00	0,00
221	04	Prj: Realitzar el programa de funcionament de l'Aula Ponent	2017	2	0,00	0,00	0,00	0,00	0,00	0,00	0,00
221	05	Prj: Realitzar el programa de Desenvolupament Personal PDP A	2017	2	457,80	457,80	457,80	0,00	457,80	0,00	0,00
221	06	Servei de menjador escolar del CPEE Sant Rafael	2017	2	64.976,63	64.976,63	51.712,65	13.263,98	64.976,63	0,00	0,00
221	07	Activitat acadèmica del CPEE Sant Rafael	2017	3	14.026,41	14.026,41	14.026,41	0,00	14.026,41	0,00	0,00
221	08	Pràctiques en empreses alumnat dels PIP- CPEE Sant Rafael	2017	2	625,20	625,20	625,20	0,00	625,20	0,00	0,00
221	09	Teràpia assistida amb gossos del CPEE Sant Rafael	2017	2	0,00	0,00	0,00	0,00	0,00	0,00	0,00
221	10	Hidroteràpia del CPEE Sant Rafael	2017	2	1.500,00	1.500,00	1.500,00	0,00	1.500,00	0,00	0,00
221	11	Equinoteràpia del CPEE Sant Rafael	2017	2	1.936,00	1.936,00	1.936,00	0,00	1.936,00	0,00	0,00
221	12	Colònies escolars del CPEE Sant Rafael	2017	2	4.201,32	4.201,32	4.201,32	0,00	4.201,32	0,00	1.390,00
221	13	Aula multisensorial del CPEE Sant Rafael	2017	2	0,00	0,00	0,00	0,00	0,00	0,00	0,00
221	14	Horticultura-CPEE Sant Rafael	2017	2	500,00	500,00	500,00	0,00	500,00	0,00	0,00
221	15	Tenis adaptat amb el Nàstic de Tarragona	2017	2	800,00	800,00	800,00	0,00	800,00	0,00	0,00

PRESSUPOST DE DESPESES

EXECUCIÓ DE PROJECTES DE DESPESES. 1. RESUM D'EXECUCIÓ

							OBLIGACIONS RECONEGUDES				
Projecte	**Subprojecte**	**Denominació**	**Any**	**Duració (anys)**	**Despesa prevista**	**Despesa compromesa**	**Inicial**	**En l'exercici**	**Total**	**Despesa pendent de realitzar**	**Finançament afectat**
221	16	Gestió administrativa del CPEE Sant Rafael	2017	2	63.383,63	65.318,13	59.788,94	3.594,69	63.383,63	0,00	0,00
221	17	Consergeria i equipaments del CPEE Sant Rafael	2017	2	120.774,66	120.774,66	119.710,75	1.063,91	120.774,66	0,00	0,00
222	01	Prj: Obres de millora i reacondicionament dels vestidors del	2017	2	0,00	0,00	0,00	0,00	0,00	0,00	0,00
222	02	Hidroteràpia del CPEE Sant Jordi	2017	2	2.310,24	2.310,24	2.310,24	0,00	2.310,24	0,00	0,00
222	03	Teràpia assistida amb gossos del CPEE Sant Jordi	2017	2	2.032,80	2.032,80	2.032,80	0,00	2.032,80	0,00	0,00
222	04	Colònies escolars del CPEE Sant Jordi	2017	2	1.912,08	1.912,08	1.912,08	0,00	1.912,08	0,00	0,00
222	05	Gestió administrativa del CPEE Sant Jordi	2017	2	1.037,68	1.037,68	1.037,68	0,00	1.037,68	0,00	0,00
222	06	Suport gestió acadèmica del CPEE Sant Jordi	2017	3	12.293,35	12.293,35	8.809,69	3.483,66	12.293,35	0,00	0,00
222	07	Servei de menjador escolar del CPEE Sant Jordi	2017	2	26.255,12	33.500,00	26.255,12	0,00	26.255,12	0,00	0,00
222	08	Consergeria i equipaments del CPEE Sant Jordi	2017	3	18.321,94	22.497,02	16.177,07	2.144,87	18.321,94	0,00	0,00
223	01	Trobades esportives amb les escoles Sant Jordi i Sant Rafael	2017	2	0,00	0,00	0,00	0,00	0,00	0,00	0,00
223	02	Jornades esportives	2017	2	298,00	298,00	298,00	0,00	298,00	0,00	0,00
223	03	Gestió administrativa del CPEE Alba	2017	3	9.342,73	9.342,73	9.121,46	221,27	9.342,73	0,00	0,00
223	04	Activitat acadèmica del CPEE Alba	2017	2	11.305,31	11.305,31	11.305,31	0,00	11.305,31	0,00	0,00
223	05	Teràpia assistida amb gossos del CPEE Alba	2017	2	1.203,00	1.203,00	1.203,00	0,00	1.203,00	0,00	0,00
223	06	Equinoteràpia del CPEE Alba	2017	2	4.455,59	4.594,19	4.039,79	415,80	4.455,59	0,00	0,00
223	07	Aula Verda i Hort del CPEE Alba	2017	2	774,40	774,40	774,40	0,00	774,40	0,00	0,00
223	08	Colònies escolars del CPEE Alba	2017	2	5.528,44	5.528,44	5.528,44	0,00	5.528,44	0,00	2.671,00
223	09	Aula Multisensorial del CPEE Alba	2017	2	1.485,01	1.485,01	1.485,01	0,00	1.485,01	0,00	0,00
223	10	Servei de menjador del CPEE Alba	2017	2	31.714,47	31.714,47	31.714,47	0,00	31.714,47	0,00	0,00

PRESSUPOST DE DESPESES

EXECUCIÓ DE PROJECTES DE DESPESES. 1. RESUM D'EXECUCIÓ

							OBLIGACIONS RECONEGUDES				
Projecte	**Subprojecte**	**Denominació**	**Any**	**Duració (anys)**	**Despesa prevista**	**Despesa compromesa**	**Inicial**	**En l'exercici**	**Total**	**Despesa pendent de realitzar**	**Finançament afectat**
223	11	Consergeria i equipaments del CPEE Alba	2017	2	41.870,80	48.186,81	35.645,29	6.225,51	41.870,80	0,00	0,00
231	01	Realitzar activitats en el camp de la música contemporània i	2017	2	0,00	0,00	0,00	0,00	0,00	0,00	0,00
231	02	Organitzar i realitzar projecte amb la compositora Carlota B	2017	2	0,00	0,00	0,00	0,00	0,00	0,00	0,00
231	03	Realitzar la Tecla Simfònica	2017	2	153,00	153,00	153,00	0,00	153,00	0,00	0,00
231	04	Realitzar un Concert Social-Humanitari	2017	2	127,37	127,37	127,37	0,00	127,37	0,00	0,00
231	05	Iniciar la tercera fase del Rei del Vent	2017	2	0,00	0,00	0,00	0,00	0,00	0,00	0,00
231	06	Realitzar un muntatge de l'Aula de Flauta - El zoo del docto	2017	2	363,13	363,13	363,13	0,00	363,13	0,00	0,00
231	07	Realitzar IV Cicle de Concerts d'exalumnes.	2017	2	540,00	540,00	0,00	540,00	540,00	0,00	0,00
231	08	Organitzar el XV Concurs de Creativitat Xavier Gols alumnes	2017	2	1.779,87	1.779,87	1.779,87	0,00	1.779,87	0,00	0,00
231	09	Realitzar les VI Jornades de corda.	2017	2	3.315,00	3.315,00	3.315,00	0,00	3.315,00	0,00	1.440,00
231	10	Realitzar Concerts de Nadal Final de curs oberts a tothom.	2017	2	15,00	15,00	15,00	0,00	15,00	0,00	0,00
231	11	Fer seguiment de la integració de l'Aula Suzuki de violí al	2017	2	0,00	0,00	0,00	0,00	0,00	0,00	0,00
231	12	Realitzarel programa de Música de 0 a 3 anys "Musiquetes-Mus	2017	2	0,00	0,00	0,00	0,00	0,00	0,00	0,00
231	13	Participar en l'activitat de Cantània: alumnes de AA 1	2017	3	198,00	198,00	198,00	0,00	198,00	0,00	0,00
231	14	Realitzar una MàsterClass, curs o taller per departament o	2017	2	4.046,93	4.046,93	4.046,93	0,00	4.046,93	0,00	225,00
231	15	Actuar en el Concert Marató de TV3 Concert compartit amb la	2017	2	0,00	0,00	0,00	0,00	0,00	0,00	0,00
231	16	Festival Internacional de Música a Tarragona (cursos i conce	2017	2	47.651,49	47.651,49	47.651,49	0,00	47.651,49	0,00	11.531,75
231	17	Mostra de Guitarres a l'ECM a Tgna	2017	2	46,38	46,38	46,38	0,00	46,38	0,00	0,00
231	18	Consergeria i equipaments de l'ECM Tgna	2017	2	25.137,04	25.137,04	25.137,04	0,00	25.137,04	0,00	0,00

PRESSUPOST DE DESPESES

EXECUCIÓ DE PROJECTES DE DESPESES. 1. RESUM D'EXECUCIÓ

							OBLIGACIONS RECONEGUDES				
Projecte	**Subprojecte**	**Denominació**	**Any**	**Duració (anys)**	**Despesa prevista**	**Despesa compromesa**	**Inicial**	**En l'exercici**	**Total**	**Despesa pendent de realitzar**	**Finançament afectat**
231	19	Gestió administrativa de l'ECM Tgna	2017	2	23.062,87	29.067,28	21.233,98	1.828,89	23.062,87	0,00	0,00
231	20	Suport gestió acadèmica de l'ECM Tgna	2017	3	34.207,73	34.207,73	18.727,70	15.480,03	34.207,73	0,00	0,00
231	21	Escola de Música de l'ECM a Tarragona	2017	3	0,00	0,00	0,00	0,00	0,00	0,00	0,00
231	22	Conservatori de Música de l'ECM a Tarragona	2017	3	0,00	0,00	0,00	0,00	0,00	0,00	0,00
231	23	Colònies Musicals de l'ECM a Tgna	2017	2	3.614,65	3.614,65	3.614,65	0,00	3.614,65	0,00	0,00
231	24	Les Escoles al Conservatori de l'ECM a Tgna	2017	2	1.033,52	1.033,52	0,00	1.033,52	1.033,52	0,00	0,00
231	25	L'Òpera de l'ECM a Tgna	2017	2	0,00	0,00	0,00	0,00	0,00	0,00	0,00
231	26	Circuit Guitarrístic-ECM Tgna	2017	2	202,00	202,00	202,00	0,00	202,00	0,00	2.460,00
231	27	Gestionar administrativament els projectes d'aquest OA Reali	2017	2	18.672,39	18.672,39	18.213,57	458,82	18.672,39	0,00	0,00
231	28	Gestionar administrativament els projectes d'aquest OA Reali	2017	2	5.791,59	5.791,59	5.646,39	145,20	5.791,59	0,00	0,00
231	29	Gestionar administrativament els projectes d'aquest OA parti	2017	2	4.680,35	4.680,35	4.680,35	0,00	4.680,35	0,00	0,00
232	01	Compra i instal·lació de projector i pantalla per a l'Audito	2017	2	0,00	0,00	0,00	0,00	0,00	0,00	0,00
232	02	Reubicació secretaria acadèmica i despatxos de direcció - Ca	2017	3	7.419,61	7.419,61	0,00	7.419,61	7.419,61	0,00	0,00
232	03	Instal·lació de porta acústica de doble fulla per a l'aula d	2017	2	0,00	0,00	0,00	0,00	0,00	0,00	0,00
232	04	Curs de formació per al professorat la improvisació com a si	2017	2	0,00	0,00	0,00	0,00	0,00	0,00	0,00
232	05	Curs de formació per al professorat El treball en equip per	2017	2	0,00	0,00	0,00	0,00	0,00	0,00	0,00
232	06	Acondicionament acústic Auditori Higini Anglès	2017	2	0,00	0,00	0,00	0,00	0,00	0,00	0,00
232	07	Taller de música moderna	2017	2	3.000,00	3.000,00	3.000,00	0,00	3.000,00	0,00	3.861,00
232	08	Tallers musicals adreçats a nadons i dones embarassades	2017	2	1.225,00	1.225,00	1.225,00	0,00	1.225,00	0,00	0,00

PRESSUPOST DE DESPESES

EXECUCIÓ DE PROJECTES DE DESPESES. 1. RESUM D'EXECUCIÓ

							OBLIGACIONS RECONEGUDES				
Projecte	**Subprojecte**	**Denominació**	**Any**	**Duració (anys)**	**Despesa prevista**	**Despesa compromesa**	**Inicial**	**En l'exercici**	**Total**	**Despesa pendent de realitzar**	**Finançament afectat**
232	09	Conte musical per a escoles de primària de Reus Alícia en el	2017	2	1.826,42	1.826,42	1.826,42	0,00	1.826,42	0,00	0,00
232	10	Reparació del Compresor remanufacturado en fábricacon código	2017	2	11.782,06	11.782,06	0,00	11.782,06	11.782,06	0,00	0,00
232	11	Organització del projecte Banda SImfònica de la Diputació de	2017	2	12.068,85	12.068,85	11.628,85	440,00	12.068,85	0,00	0,00
232	12	Escola de Música: activitat acadèmica a Reus	2017	3	2.258,05	2.258,05	2.258,05	0,00	2.258,05	0,00	129.894,54
232	13	Conservatori de Música: activitat acadèmica a Reus	2017	3	39.972,19	39.972,19	20.046,84	19.925,35	39.972,19	0,00	132.605,65
232	14	Concurs musical "Higini Anglès" de l'ECM a Reus	2017	2	10.039,04	10.039,04	10.039,04	0,00	10.039,04	0,00	957,00
232	15	Concerts de l'ECM a Reus	2017	2	1.739,46	1.739,46	1.739,46	0,00	1.739,46	0,00	0,00
232	16	Altres activitats culturals de l'ECM a Reus	2017	2	541,85	541,85	541,85	0,00	541,85	0,00	0,00
232	17	Consergeria i equipaments de l'ECM a Reus	2017	2	52.568,05	52.568,05	52.568,05	0,00	52.568,05	0,00	0,00
232	18	Gestió administrativa de l'ECM a Reus	2017	2	5.802,52	5.802,52	5.802,52	0,00	5.802,52	0,00	645,00
232	19	Suport a la Direcció del centre de l'ECM a Reus	2017	2	0,00	0,00	0,00	0,00	0,00	0,00	0,00
232	20	Audicions de l'ECM a Reus	2017	2	433,72	433,72	433,72	0,00	433,72	0,00	0,00
232	21	Altres activitats complementàries de l'ECM a Reus	2017	2	15.865,31	15.865,31	15.865,31	0,00	15.865,31	0,00	0,00
233	01	Vetllar per la reparació i conservació de béns	2017	3	17.144,70	17.321,20	17.084,44	60,26	17.144,70	0,00	0,00
233	02	Gestionar les comunicacions i serveis	2017	2	83,04	83,04	83,04	0,00	83,04	0,00	0,00
233	03	Garantir el subministrament d'essencials	2017	3	22.689,92	25.500,20	14.448,54	8.241,38	22.689,92	0,00	0,00
233	04	Invertir en béns i immobles	2017	2	52.636,65	52.636,65	36.166,16	16.470,49	52.636,65	0,00	0,00
233	05	Gestionar despeses diverses	2017	2	2.401,31	2.401,31	2.304,51	96,80	2.401,31	0,00	0,00
233	06	Mantenir la dotació de recursos per l'aprenentatge	2017	2	4.233,87	4.233,87	3.418,50	815,37	4.233,87	0,00	0,00

PRESSUPOST DE DESPESES

EXECUCIÓ DE PROJECTES DE DESPESES. 1. RESUM D'EXECUCIÓ

Projecte	Subprojecte	Denominació	Any	Duració (anys)	Despesa prevista	Despesa compromesa	OBLIGACIONS RECONEGUDES Inicial	En l'exercici	Total	Despesa pendent de realitzar	Finançament afectat
233	07	Optimitzar el desenvolupament de les activitats acadèmiques	2017	2	3.411,52	3.411,52	3.411,52	0,00	3.411,52	0,00	0,00
233	08	Dotar el centre d'espais annexos per al desenvolupament de l	2017	2	6.594,50	6.594,50	6.594,50	0,00	6.594,50	0,00	0,00
233	09	Optimitzar la gestió de dietes i desplaçaments	2017	2	0,00	0,00	0,00	0,00	0,00	0,00	0,00
233	10	Implicar les escoles del territori en activitats organitzade	2017	2	0,00	0,00	0,00	0,00	0,00	0,00	0,00
233	11	Millorar la relació amb entitats i associacions	2017	2	1.535,86	1.535,86	1.459,37	76,49	1.535,86	0,00	0,00
233	12	Dur a terme els cicles de concerts d'hivern i primavera	2017	2	1.020,57	1.020,57	1.020,57	0,00	1.020,57	0,00	0,00
233	13	Jove Orquestra dels Conservatoris de la Diputació de Tgna	2017	2	11.817,64	11.817,64	11.817,64	0,00	11.817,64	0,00	0,00
233	14	Escola de Música: activitat acadèmica a Tortosa	2017	3	135,34	135,34	135,34	0,00	135,34	0,00	107.068,92
233	15	Conservatori de Música: activitat acadèmica a Tortosa	2017	3	834,07	834,07	522,07	312,00	834,07	0,00	123.584,83
233	16	Audicions de l'ECM a Tortosa	2017	2	871,20	871,20	871,20	0,00	871,20	0,00	0,00
233	17	Concerts pedagògics de l'ECM a Tortosa	2017	2	690,00	690,00	690,00	0,00	690,00	0,00	0,00
233	18	Altres activitats complementàries de l'ECM a Tortosa	2017	2	24.667,55	24.667,55	24.667,55	0,00	24.667,55	0,00	0,00
233	19	Gestió administrativa de l'ECM a Tortosa	2017	2	0,00	0,00	0,00	0,00	0,00	0,00	0,00
233	20	Concerts de l'ECM a Tortosa	2017	2	702,50	702,50	702,50	0,00	702,50	0,00	0,00
241	01	Renovar 15 ordinadors de l'aula informàtica 3 per obsolescèn	2017	2	25.318,24	25.318,24	0,00	25.318,24	25.318,24	0,00	0,00
241	02	Organitzar el Big Draw Tarragona a l'octubre de 2017	2017	2	1.115,23	1.115,23	1.115,23	0,00	1.115,23	0,00	0,00
241	03	Realitzar un curs de Photoshop Avançat als professors del cl	2017	2	0,00	0,00	0,00	0,00	0,00	0,00	0,00
241	04	Organizar els Premis Taronja 2017 el mes de gener de 2017	2017	2	6.949,02	6.949,02	6.949,02	0,00	6.949,02	0,00	0,00
241	05	Organitzar el Dia Mundial del Disseny Gràfic a l'EADT a fina	2017	2	300,00	300,00	300,00	0,00	300,00	0,00	0,00

PRESSUPOST DE DESPESES

EXECUCIÓ DE PROJECTES DE DESPESES. 1. RESUM D'EXECUCIÓ

							OBLIGACIONS RECONEGUDES				
Projecte	**Subprojecte**	**Denominació**	**Any**	**Duració (anys)**	**Despesa prevista**	**Despesa compromesa**	**Inicial**	**En l'exercici**	**Total**	**Despesa pendent de realitzar**	**Finançament afectat**
241	06	Jornada de Portes Obertes de l'EADT	2017	2	1.839,91	1.839,91	1.771,81	68,10	1.839,91	0,00	0,00
241	07	Sortida pedagògica internacional de l'àrea d'Il·lustració a	2017	2	0,00	0,00	0,00	0,00	0,00	0,00	0,00
241	08	Participació a la fira Arts Libris Barcelona d'edició contem	2017	2	556,60	556,60	556,60	0,00	556,60	0,00	0,00
241	09	Accions de projecció externa de l'EAD Tgna	2017	2	0,00	0,00	0,00	0,00	0,00	0,00	0,00
241	10	Cursos monogràfics/especialització de l'EAD Tgna	2017	2	1.083,87	1.083,87	1.083,87	0,00	1.083,87	0,00	17.167,32
241	11	Cursos d'estiu de l'EAD Tgna	2017	2	4.260,00	4.260,00	4.260,00	0,00	4.260,00	0,00	2.908,46
241	12	Cursos monogràfics/especialització del Taller d'Art de Valls	2017	2	857,69	857,69	857,69	0,00	857,69	0,00	6.986,73
241	13	Exposicions de l'EAD Tgna	2017	2	712,48	712,48	712,48	0,00	712,48	0,00	0,00
241	14	Consergeria i equipaments de l'EAD Tgna	2017	3	79.047,10	79.376,03	78.625,70	421,40	79.047,10	0,00	0,00
241	15	Cicle Formatiu de Grau Superior a l'EAD Tgna	2017	3	85.861,96	85.862,35	85.724,15	137,81	85.861,96	0,00	120.490,88
241	16	Accions de difusió de l'EAD Tgna	2017	2	2.051,56	2.051,56	2.051,56	0,00	2.051,56	0,00	0,00
241	17	Gestió administrativa de l'EAD Tgna	2017	2	2.954,27	2.954,27	2.912,80	41,47	2.954,27	0,00	0,00
242	01	Participar en la 17a edició de la fira Espai de l'Estudiant	2017	3	921,46	921,46	921,46	0,00	921,46	0,00	0,00
242	02	Participar en la 3a edició de Camins d'FP, Fira de Formació	2017	3	0,00	0,00	0,00	0,00	0,00	0,00	0,00
242	03	Exposició del treballs de final de cicle	2017	3	1.423,36	1.423,36	1.348,94	74,42	1.423,36	0,00	0,00
242	04	Exposició de treballs dels cursos monogràfics de pintura	2017	3	130,14	130,14	130,14	0,00	130,14	0,00	0,00
242	05	Exposició relacionada amb el món del disseny	2017	3	733,21	733,21	733,21	0,00	733,21	0,00	0,00
242	06	Exposició relacionada amb el món de l'art	2017	3	190,79	190,79	0,00	190,79	190,79	0,00	0,00
242	07	Realització de les 13es Jornades d'Interiorisme Yazoo	2017	3	1.719,44	1.719,44	1.719,44	0,00	1.719,44	0,00	0,00
242	08	Realitzar una jornada de portes obertes a l'EADR Reus	2017	3	0,00	0,00	0,00	0,00	0,00	0,00	0,00

PRESSUPOST DE DESPESES

EXECUCIÓ DE PROJECTES DE DESPESES. 1. RESUM D'EXECUCIÓ

							OBLIGACIONS RECONEGUDES				
Projecte	**Subprojecte**	**Denominació**	**Any**	**Duració (anys)**	**Despesa prevista**	**Despesa compromesa**	**Inicial**	**En l'exercici**	**Total**	**Despesa pendent de realitzar**	**Finançament afectat**
242	09	Organitzar la conferència inaugural del curs 2017-2018 a l'E	2017	3	0,00	0,00	0,00	0,00	0,00	0,00	0,00
242	10	Cursos monogràfics/especialització de l'EAD Reus	2017	3	2.241,03	2.241,03	1.688,00	553,03	2.241,03	0,00	21.402,04
242	11	Gestió administrativa de l'EAD Reus	2017	3	9.057,14	9.057,14	8.824,81	232,33	9.057,14	0,00	0,00
242	12	Consergeria i equipaments de l'EAD Reus	2017	3	28.823,73	28.823,73	28.823,73	0,00	28.823,73	0,00	0,00
242	13	Cicles formatius de grau superior a l'EAD Reus	2017	3	36.665,47	36.665,47	35.941,71	723,76	36.665,47	0,00	50.016,09
243	01	Tallers de conservació i restauració	2017	3	12.514,14	12.967,97	10.520,53	1.993,61	12.514,14	0,00	0,00
243	02	Accions de difusió de l'EAD Tortosa	2017	3	110,00	110,00	110,00	0,00	110,00	0,00	0,00
243	03	Accions de projecció externa de l'EAD Tortosa	2017	3	380,65	380,65	380,65	0,00	380,65	0,00	0,00
243	04	Exposicions de l'EAD Tortosa	2017	3	1.459,36	1.459,36	1.350,80	108,56	1.459,36	0,00	0,00
243	05	Art per a tots a la teva Escola de l'EAD Tortosa	2017	3	105,28	105,28	105,28	0,00	105,28	0,00	0,00
243	06	Altres activitats culturals de l'EAD Tortosa	2017	3	15.349,20	15.349,20	14.986,20	363,00	15.349,20	0,00	0,00
243	07	Cursos monogràfics/especialització de l'EAD Tortosa	2017	3	39.927,81	39.927,82	33.060,13	6.867,68	39.927,81	0,00	27.165,09
243	08	Gestió administrativa de l'EAD Tortosa	2017	3	58.920,89	64.475,61	56.255,79	2.665,10	58.920,89	0,00	0,00
243	09	Prj: Arxivador pedagògic	2017	3	0,00	0,00	0,00	0,00	0,00	0,00	0,00
243	10	Prj: 15 anys Parc Natural dels Ports	2017	3	420,00	420,00	420,00	0,00	420,00	0,00	0,00
243	11	Prj: Festa de Sant Jordi	2017	3	100,00	100,00	100,00	0,00	100,00	0,00	0,00
243	12	Prj: Projecte conservació béns culturals	2017	3	1.336,49	1.336,49	1.336,49	0,00	1.336,49	0,00	0,00
243	13	Prj:Bases ajutsbeques producció projectes artístics	2017	3	0,00	0,00	0,00	0,00	0,00	0,00	0,00
243	14	Prj: Crear senyaletica 1 interna externa de l'Escola	2017	3	717,29	717,29	717,29	0,00	717,29	0,00	0,00

PRESSUPOST DE DESPESES

EXECUCIÓ DE PROJECTES DE DESPESES. 1. RESUM D'EXECUCIÓ

							OBLIGACIONS RECONEGUDES				
Projecte	**Subprojecte**	**Denominació**	**Any**	**Duració (anys)**	**Despesa prevista**	**Despesa compromesa**	**Inicial**	**En l'exercici**	**Total**	**Despesa pendent de realitzar**	**Finançament afectat**
243	15	Prj: Millorar equipaments audiovisuals	2017	3	6.214,71	6.214,71	6.214,71	0,00	6.214,71	0,00	0,00
243	16	Prj: Millorar -1- equipaments tallers d'art	2017	3	916,28	916,28	916,28	0,00	916,28	0,00	0,00
243	17	Prj: Difondre -1- el muntatge del retaule de la Catedral de	2017	3	0,00	0,00	0,00	0,00	0,00	0,00	0,00
243	18	Prj: Millor -1- equipament administració	2017	3	5.893,30	5.893,30	5.893,30	0,00	5.893,30	0,00	0,00
300	01	Convenis entre administracions sobre vials	2017	3	5.743,53	5.743,53	5.743,53	0,00	5.743,53	0,00	0,00
300	02	Estudis de trànsit	2017	3	17.787,00	17.787,00	0,00	17.787,00	17.787,00	0,00	0,00
300	03	Estudis d'accidentalitat a les carreteres	2017	3	12.039,50	12.039,50	0,00	12.039,50	12.039,50	0,00	0,00
300	04	Inauguració d'obres	2017	3	0,00	0,00	0,00	0,00	0,00	0,00	0,00
300	05	Obtenció de llicències municipals	2017	3	12.102,57	15.282,96	4.466,96	7.635,61	12.102,57	0,00	0,00
300	13	Executar obres de condicionament a la xarxa de carreteres	2017	3	217.661,87	217.661,87	128.159,87	89.502,00	217.661,87	0,00	0,00
300	14	Millorar la qualitat dels ferms i paviments de la xarxa de c	2017	3	2.230.994,03	2.452.318,22	529.620,09	1.701.373,94	2.230.994,03	0,00	0,00
310	01	Autoritzacions administratives	2017	3	0,00	0,00	0,00	0,00	0,00	0,00	0,00
310	02	Manteniment de la senyalització horitzontal	2017	3	294.517,06	294.517,06	22.267,06	272.250,00	294.517,06	0,00	0,00
310	03	Manteniment de la senyalització vertical d'orientació	2017	3	35.008,57	78.990,13	0,00	35.008,57	35.008,57	0,00	0,00
310	04	Control d'autoritzacions	2017	3	0,00	0,00	0,00	0,00	0,00	0,00	0,00
310	05	Manteniment d'instal·lacions semafòriques	2017	3	4.081,21	4.081,21	4.081,21	0,00	4.081,21	0,00	0,00
320	01	Control topogràfic d'obres de carreteres	2017	3	0,00	0,00	0,00	0,00	0,00	0,00	0,00
320	02	Assistència tècnica en redacció de projectes de carreteres	2017	3	1.641,99	1.641,99	1.641,99	0,00	1.641,99	0,00	0,00
320	03	Circumval·lació d'Almoster T-3231	2017	3	6.726,00	6.726,00	6.000,00	726,00	6.726,00	0,00	0,00

PRESSUPOST DE DESPESES

EXECUCIÓ DE PROJECTES DE DESPESES. 1. RESUM D'EXECUCIÓ

							OBLIGACIONS RECONEGUDES				
Projecte	**Subprojecte**	**Denominació**	**Any**	**Duració (anys)**	**Despesa prevista**	**Despesa compromesa**	**Inicial**	**En l'exercici**	**Total**	**Despesa pendent de realitzar**	**Finançament afectat**
320	04	Act. punt. ctra. accés a Vespella TV-2021	2017	3	14.189,67	14.189,67	0,00	14.189,67	14.189,67	0,00	0,00
320	05	Act. punt. accés al Montmell TV-2401	2017	3	0,00	1.397.230,40	0,00	0,00	0,00	0,00	0,00
320	06	Condicionament ctra. Tortosa-Bitem 2a fase T-301	2017	3	0,00	1.746.505,89	0,00	0,00	0,00	0,00	0,00
320	07	Cond. ctra. l'Argilaga-Nulles TP-2031	2017	3	1.231.035,29	2.031.284,31	0,00	1.231.035,29	1.231.035,29	0,00	0,00
320	08	Condicionament accés a Blancafort TV-2338	2017	3	0,00	0,00	0,00	0,00	0,00	0,00	0,00
320	09	Millores puntuals camp de Tarragona	2017	3	0,00	1.400.080,11	0,00	0,00	0,00	0,00	0,00
320	10	Millores puntuals Terres de l'Ebre	2017	3	0,00	992.947,47	0,00	0,00	0,00	0,00	0,00
320	11	Millora travessera de la Riba	2017	3	0,00	0,00	0,00	0,00	0,00	0,00	0,00
320	12	Millores puntuals seg i drenatge a la TV-3223 de Pradell a	2017	3	0,00	0,00	0,00	0,00	0,00	0,00	0,00
320	13	Condicionament Travesseres i carrers de la Secuita	2017	3	0,00	1.156.996,12	0,00	0,00	0,00	0,00	0,00
320	14	Condicionament de la carretera T-1050 de la Sénia a Rosell	2017	3	0,00	683.784,31	0,00	0,00	0,00	0,00	0,00
320	15	Projecte rotonda nucli urbà de Vinyols i els Arcs	2017	3	0,00	0,00	0,00	0,00	0,00	0,00	0,00
350	01	Direccions d'obra d'obres de condicionament de carreteres	2017	3	0,00	0,00	0,00	0,00	0,00	0,00	0,00
350	02	Redacció de projectes d'obres de condicionament de carretere	2017	3	9.861,50	9.861,50	2.843,50	7.018,00	9.861,50	0,00	0,00
350	03	Assajos d'asfalts	2017	3	4.835,97	4.835,97	4.835,97	0,00	4.835,97	0,00	40.423,59
360	01	Resolució d'incidències	2017	3	336.935,97	336.939,46	152.112,38	184.823,59	336.935,97	0,00	0,00
360	02	Gestió de persones de les brigades	2017	3	32.477,16	32.518,06	22.248,28	10.228,88	32.477,16	0,00	0,00
360	03	Resolució d'emergències	2017	3	12.896,21	12.896,21	12.896,21	0,00	12.896,21	0,00	0,00
360	04	Millora del drenatge de la xarxa local de carreteres	2017	3	41.527,51	41.527,51	41.527,51	0,00	41.527,51	0,00	0,00
360	05	Sega i esbrossada de cunetes	2017	3	0,00	0,00	0,00	0,00	0,00	0,00	0,00

PRESSUPOST DE DESPESES

EXECUCIÓ DE PROJECTES DE DESPESES. 1. RESUM D'EXECUCIÓ

							OBLIGACIONS RECONEGUDES				
Projecte	**Subprojecte**	**Denominació**	**Any**	**Duració (anys)**	**Despesa prevista**	**Despesa compromesa**	**Inicial**	**En l'exercici**	**Total**	**Despesa pendent de realitzar**	**Finançament afectat**
360	06	Neteja de zones de seguretat i protecció dels marges de carr	2017	3	10.480,98	10.480,98	10.480,98	0,00	10.480,98	0,00	0,00
360	07	Vialitat hivernal	2017	3	30.040,60	31.011,80	17.439,76	12.600,84	30.040,60	0,00	0,00
360	08	Gestió del parc de maquinària	2017	3	382.218,55	382.218,55	366.048,28	16.170,27	382.218,55	0,00	0,00
360	09	Manteniment de centres de treball de les brigades	2017	3	12.963,17	12.963,17	12.169,41	793,76	12.963,17	0,00	0,00
370	01	Tramitació de projectes d'obres de carreteres	2017	3	3.920,44	7.840,88	0,00	3.920,44	3.920,44	0,00	0,00
420	01	Reforma del Palau de la Diputació 2017	2017	3	142.470,65	142.470,65	39.942,58	102.528,07	142.470,65	0,00	0,00
420	02	Gestionar serveis d'activitat ambiental	2017	3	16.407,94	16.407,94	16.407,94	0,00	16.407,94	0,00	0,00
420	03	Gestionar serveis de vehicles	2017	3	80.474,98	80.474,98	80.474,98	0,00	80.474,98	0,00	0,00
420	04	Gestionar serveis de trameses postals, missatgeria i notific	2017	3	74.947,96	74.947,96	74.947,96	0,00	74.947,96	0,00	0,00
420	05	Gestionar serveis de reprografia	2017	3	21.243,18	24.348,43	10.876,71	10.366,47	21.243,18	0,00	89,16
420	06	Gestionar el servei de neteja dels edificis	2017	3	7.169,06	7.169,06	7.169,06	0,00	7.169,06	0,00	0,00
420	07	Gestionar els aparcaments	2017	3	6.290,00	6.290,00	6.290,00	0,00	6.290,00	0,00	0,00
420	08	Gestionar la operativa de control d'accessos i seguretat del	2017	3	120.054,05	120.054,05	105.179,39	14.874,66	120.054,05	0,00	0,00
420	09	Subministrar vestuari	2017	3	11.435,32	11.645,63	6.465,53	4.969,79	11.435,32	0,00	0,00
420	10	Atendre peticions de seguretat i salut	2017	3	6.939,66	6.939,66	3.925,45	3.014,21	6.939,66	0,00	0,00
420	11	Subministrar equips de protecció individual (EPI's)	2017	3	17.911,71	23.477,97	13.037,93	4.873,78	17.911,71	0,00	0,00
420	12	Realitzar revisions mèdiques de vigilància de la salut	2017	3	0,00	0,00	0,00	0,00	0,00	0,00	0,00
420	13	Gestionar accidents laborals	2017	3	0,00	0,00	0,00	0,00	0,00	0,00	0,00
420	14	Donar informació i formació en matèria de seguretat i salut	2017	3	13.509,65	13.509,65	13.509,65	0,00	13.509,65	0,00	0,00

PRESSUPOST DE DESPESES

EXECUCIÓ DE PROJECTES DE DESPESES. 1. RESUM D'EXECUCIÓ

							OBLIGACIONS RECONEGUDES				
Projecte	**Subprojecte**	**Denominació**	**Any**	**Duració (anys)**	**Despesa prevista**	**Despesa compromesa**	**Inicial**	**En l'exercici**	**Total**	**Despesa pendent de realitzar**	**Finançament afectat**
420	15	Tramitar denúncies per infraccions de trànsit	2017	3	122,00	122,00	122,00	0,00	122,00	0,00	0,00
420	16	Mantenir els edificis i les instal·lacions	2017	3	839.204,82	889.260,78	470.095,54	369.109,28	839.204,82	0,00	0,00
420	17	Gestionar el funcionament dels edificis	2017	3	453.049,89	458.349,89	403.449,94	49.599,95	453.049,89	0,00	0,00
440	01	Gestionar les expropiacions dels projectes de la Diputació	2017	3	2.468,40	2.468,40	2.468,40	0,00	2.468,40	0,00	0,00
440	02	Tramitar els contractes administratius	2017	3	0,00	0,00	0,00	0,00	0,00	0,00	0,00
440	03	Gestionar les compres de mobiliari	2017	3	23.853,16	23.853,16	20.528,44	3.324,72	23.853,16	0,00	0,00
440	04	Gestionar les compres de material oficina	2017	3	66.294,10	67.677,38	55.335,26	10.958,84	66.294,10	0,00	0,00
440	05	Gestionar les compres de llibres i subscripcions a publicaci	2017	3	22.772,14	22.772,14	12.932,10	9.840,04	22.772,14	0,00	0,00
440	06	Gestionar altres compres	2017	3	71.637,45	74.807,04	11.979,00	59.658,45	71.637,45	0,00	0,00
460	01	Gestionar obres i actuacions de millora en edificis i instal	2017	3	70.180,42	70.180,42	47.590,85	22.589,57	70.180,42	0,00	0,00
510	01	Col·laboració amb obsequis institucionals per a activitats c	2017	3	4.346,25	4.346,25	4.346,25	0,00	4.346,25	0,00	0,00
510	02	Suport en l'organització d'actes d'entitats i associacions e	2017	3	6.571,15	6.571,15	6.571,15	0,00	6.571,15	0,00	0,00
520	01	Subvencions a les publicacions periòdiques de caràcter local	2017	3	38.592,96	39.281,22	0,00	38.592,96	38.592,96	0,00	0,00
520	02	Planificació i implementació accions social media	2017	3	0,00	0,00	0,00	0,00	0,00	0,00	0,00
520	03	Planificació, execució i seguiment de campanyes publicitàrie	2017	3	634.560,39	653.155,51	347.680,12	286.880,27	634.560,39	0,00	0,00
520	04	Redacció i disseny material de comunicació offline i online	2017	3	3.600,15	3.600,15	2.958,85	641,30	3.600,15	0,00	0,00
520	05	Creació de plans de comunicació i/o assessorament a centres	2017	3	0,00	0,00	0,00	0,00	0,00	0,00	0,00
520	06	Gestió de les subscripcions a mitjans de comunicació	2017	3	7.685,06	7.685,06	7.685,06	0,00	7.685,06	0,00	0,00
520	07	Producció i arxiu de material documental d'actes institucion	2017	3	0,00	0,00	0,00	0,00	0,00	0,00	0,00
520	08	Planificació i implementació de l'estratègia de comunicació	2017	3	0,00	0,00	0,00	0,00	0,00	0,00	0,00

PRESSUPOST DE DESPESES

EXECUCIÓ DE PROJECTES DE DESPESES. 1. RESUM D'EXECUCIÓ

							OBLIGACIONS RECONEGUDES				
Projecte	**Subprojecte**	**Denominació**	**Any**	**Duració (anys)**	**Despesa prevista**	**Despesa compromesa**	**Inicial**	**En l'exercici**	**Total**	**Despesa pendent de realitzar**	**Finançament afectat**
520	09	Seguiment i anàlisi de mitjans de comunicació i social media	2017	3	13.431,00	17.908,00	4.477,00	8.954,00	13.431,00	0,00	0,00
520	10	Disseny de l'estratègia de comunicació dels serveis i projec	2017	3	0,00	0,00	0,00	0,00	0,00	0,00	0,00
520	11	Desplegar la TINETaula 2017	2017	3	1.972,20	39.444,00	0,00	1.972,20	1.972,20	0,00	0,00
520	12	Desplegar la TINETescola 2017	2017	3	0,00	0,00	0,00	0,00	0,00	0,00	0,00
520	13	Desplegar la TINETjornada 2017	2017	3	926,50	926,50	926,50	0,00	926,50	0,00	0,00
520	14	Lliurar el 20è Premi TINET de Narrativa per Internet 2016-20	2017	3	2.900,00	2.900,00	0,00	2.900,00	2.900,00	0,00	0,00
520	15	Realitzar l'Observatori d'Internet 2017	2017	3	3.717,12	4.646,40	0,00	3.717,12	3.717,12	0,00	0,00
520	16	Mantenir, actualitzar i millorar la plataforma Drupal corpor	2017	3	0,00	0,00	0,00	0,00	0,00	0,00	0,00
520	17	Mantenir, actualitzar i millorar la plataforma Drupal munici	2017	3	0,00	0,00	0,00	0,00	0,00	0,00	0,00
520	18	Mantenir la plataforma Houdini corporativa i municipal	2017	3	0,00	0,00	0,00	0,00	0,00	0,00	0,00
520	19	Web corporativa Diputació	2017	3	0,00	0,00	0,00	0,00	0,00	0,00	0,00
520	20	Implementar dos nous temes d'aparença de Drupal	2017	3	0,00	0,00	0,00	0,00	0,00	0,00	0,00
530	01	Funcionament operatiu òrgans de govern	2017	3	108.849,37	122.400,00	85.755,82	23.093,55	108.849,37	0,00	0,00
530	02	Gestionar la comunicació interna-públic intern	2017	3	5.316,03	5.316,03	770,50	4.545,53	5.316,03	0,00	0,00
530	03	Col·laboració amb obsequis institucionals per a activitats c	2017	3	11.557,83	11.557,83	11.557,83	0,00	11.557,83	0,00	0,00
530	04	Organitzar i gestionar les peticions de les visites guiades	2017	3	2.333,20	2.333,20	2.333,20	0,00	2.333,20	0,00	0,00
530	05	Cessió d'espais de la Diputació per a activitats externes de	2017	3	560,79	560,79	560,79	0,00	560,79	0,00	0,00
530	06	Cessió de les sales per a Exposicions a Tarragona i Reus	2017	3	5.146,33	5.146,33	5.146,33	0,00	5.146,33	0,00	0,00
530	07	Donar a conèixer l'activitat de la Diputació a Fires	2017	3	14.507,11	14.507,11	14.507,11	0,00	14.507,11	0,00	0,00

PRESSUPOST DE DESPESES

EXECUCIÓ DE PROJECTES DE DESPESES. 1. RESUM D'EXECUCIÓ

							OBLIGACIONS RECONEGUDES				
Projecte	**Subprojecte**	**Denominació**	**Any**	**Duració (anys)**	**Despesa prevista**	**Despesa compromesa**	**Inicial**	**En l'exercici**	**Total**	**Despesa pendent de realitzar**	**Finançament afectat**
530	08	Dissenyar i editar publicacions per difondre l'activitat de	2017	3	16.390,08	16.390,08	16.232,54	157,54	16.390,08	0,00	0,00
530	09	Gestionar el Manual d'Identitat Corporativa (MIC)	2017	3	0,00	0,00	0,00	0,00	0,00	0,00	0,00
530	10	Elaborar material de difusió d'activitats pròpies de l'àrea	2017	3	18.103,41	18.103,41	17.274,39	829,02	18.103,41	0,00	0,00
530	11	Elaborar material de difusió d'activitats d'altres àrees	2017	3	6.127,42	6.127,42	6.127,42	0,00	6.127,42	0,00	0,00
530	12	Assessorament en l'aplicació de la Identitat Visual Corporat	2017	3	4.117,36	8.310,01	3.342,96	774,40	4.117,36	0,00	0,00
530	13	Organitzar activitats de participació per dinamitzar la comu	2017	3	7.341,61	7.341,61	3.242,95	4.098,66	7.341,61	0,00	0,00
530	14	Gestionar la tramitació administrativa d'estudis i treballs	2017	3	2.916,83	2.916,83	0,00	2.916,83	2.916,83	0,00	0,00
530	15	Organitzar actes i esdeveniments propis i d'altres àrees	2017	3	57.938,58	57.938,58	57.122,83	815,75	57.938,58	0,00	0,00
530	16	Donar suport tècnic als projectes europeus de la Corporació	2017	3	0,00	0,00	0,00	0,00	0,00	0,00	0,00
530	17	Facilitar accions d'internacionalització d'entitats del terr	2017	3	0,00	0,00	0,00	0,00	0,00	0,00	0,00
530	18	Redactar projectes europeus	2017	3	0,00	0,00	0,00	0,00	0,00	0,00	0,00
530	19	Elaborar i presentar sol·licituds de projectes europeus	2017	3	0,00	0,00	0,00	0,00	0,00	0,00	0,00
550	01	Organitzar jornades informatives i de "networking" de divulg	2017	3	0,00	0,00	0,00	0,00	0,00	0,00	0,00
550	02	Assistir tècnicament la representació de la Diputació en l'à	2017	3	0,00	0,00	0,00	0,00	0,00	0,00	0,00
550	03	Assistir tècnicament la representació institucional en les x	2017	3	6.243,31	6.243,31	6.243,31	0,00	6.243,31	0,00	0,00
550	04	Gestionar l'observatori de dades socioeconòmiques MERCURI	2017	3	25.843,04	25.843,04	191,04	25.652,00	25.843,04	0,00	0,00
550	05	Gestionar el funcionament operatiu de la unitat	2017	3	98,55	98,55	98,55	0,00	98,55	0,00	0,00
550	06	Formació i difusió de l'ús de l'observatori de dades socioec	2017	3	0,00	0,00	0,00	0,00	0,00	0,00	0,00
550	07	Subvencions per al finançament de convenis	2017	3	106.424,23	116.424,23	0,00	106.424,23	106.424,23	0,00	0,00
550	08	Impulsar projectes en el marc de la UE i de les xarxes europ	2017	3	0,00	0,00	0,00	0,00	0,00	0,00	0,00

PRESSUPOST DE DESPESES

EXECUCIÓ DE PROJECTES DE DESPESES. 1. RESUM D'EXECUCIÓ

Projecte	Subprojecte		Denominació	Any	Duració (anys)	Despesa prevista	Despesa compromesa	OBLIGACIONS RECONEGUDES Inicial	En l'exercici	Total	Despesa pendent de realitzar	Finançament afectat
550	09		Fomentar la societat del coneixement i les activitats univer	2017	3	495.175,05	567.175,05	0,00	495.175,05	495.175,05	0,00	0,00
550	10		Facilitar accions d'innovació i de gestió del coneixement d'	2017	3	0,00	0,00	0,00	0,00	0,00	0,00	0,00
550	11		Conveni URV Parc Tecnològics	2017	3	50.000,00	50.000,00	0,00	50.000,00	50.000,00	0,00	0,00
555	01	*	Conveni OS La Caixa	2017	2	350.000,00	350.000,00	0,00	350.000,00	350.000,00	0,00	350.000,00
611	01		Gestionar la Secretaria de la Corporació	2017	3	0,00	0,00	0,00	0,00	0,00	0,00	0,00
611	02		Certificats/publicacions	2017	3	4.947,60	4.947,60	4.947,60	0,00	4.947,60	0,00	0,00
611	03		Gestionar la participació en consorcis, fundacions, etc. (ap	2017	3	322.984,00	322.984,00	282.984,00	40.000,00	322.984,00	0,00	0,00
611	04		Estudis i treballs tècnics	2017	3	0,00	0,00	0,00	0,00	0,00	0,00	0,00
612	01		Gestió operativa del patrimoni de la Corporació	2017	3	533.760,55	533.760,55	486.709,41	47.051,14	533.760,55	0,00	0,00
612	02		Revisar les condicions de les pòlisses d'assegurances i nova	2017	3	185.289,99	185.289,99	185.289,99	0,00	185.289,99	0,00	0,00
612	03		Compra finca C/Cavallers 8	2017	3	445.737,12	445.737,12	445.737,12	0,00	445.737,12	0,00	0,00
613	02		Assistència lletrada a la Corporació	2017	3	37.835,84	37.835,84	37.835,84	0,00	37.835,84	0,00	12.517,67
613	03		Assistència lletrada a les entitats locals	2017	3	8.881,33	8.881,33	8.881,33	0,00	8.881,33	0,00	40.003,51
613	04		Responsabilitat patrimonial en serveis de titularitat corpor	2017	3	1.512,51	1.512,51	1.512,51	0,00	1.512,51	0,00	0,00
613	05		Reclamacions de danys de la Corporació	2017	3	0,00	0,00	0,00	0,00	0,00	0,00	0,00
615	01		Catalogació del fons bibliogràfic de la Diputació de Tarrago	2017	3	11.422,40	11.422,40	11.422,40	0,00	11.422,40	0,00	0,00
615	02		Digitalització de fons de l'Arxiu	2017	3	14.999,99	14.999,99	14.999,99	0,00	14.999,99	0,00	0,00
615	03		Contractació d'una empresa de control de plagues	2017	3	0,00	0,00	0,00	0,00	0,00	0,00	0,00
615	04		Relligament de la documentació del fons de l'Arxiu	2017	3	3.031,17	3.031,17	3.031,17	0,00	3.031,17	0,00	0,00

PRESSUPOST DE DESPESES

EXECUCIÓ DE PROJECTES DE DESPESES. 1. RESUM D'EXECUCIÓ

							OBLIGACIONS RECONEGUDES				
Projecte	**Subprojecte**	**Denominació**	**Any**	**Duració (anys)**	**Despesa prevista**	**Despesa compromesa**	**Inicial**	**En l'exercici**	**Total**	**Despesa pendent de realitzar**	**Finançament afectat**
620	01	Planificar el PUOSC del quinqueni 2017-2021 amb una aportaci	2017	3	1.866.229,60	1.866.229,60	0,00	1.866.229,60	1.866.229,60	0,00	0,00
620	02	Estimar el pressupost d'ingressos i garantir l'obtenció dels	2017	3	0,00	0,00	0,00	0,00	0,00	0,00	0,00
620	03	Gestionar les obligacions departamentals amb contingut econò	2017	3	5.118.990,81	5.118.990,81	5.118.990,81	0,00	5.118.990,81	0,00	0,00
620	04	Gestió de l'endeutament	2017	3	7.301.400,32	7.301.400,32	7.301.400,32	0,00	7.301.400,32	0,00	0,00
620	05	Anàlisis i preparació de la implantació de la comptabilitat	2017	3	0,00	0,00	0,00	0,00	0,00	0,00	0,00
620	06	Definir el quadre de comandament de l'àrea d'Intervenció	2017	3	9.664,51	12.080,64	0,00	9.664,51	9.664,51	0,00	0,00
620	07	Administració i manteniment del programari de comptabilitat	2017	3	1.452,00	1.452,00	1.452,00	0,00	1.452,00	0,00	0,00
620	08	Impuls i tramitació de les modificacions de crèdit	2017	3	0,00	0,00	0,00	0,00	0,00	0,00	0,00
623	01	BOP de Tarragona - Publicació i consulta - Ajuntaments-	2017	3	82.060,70	82.060,70	76.962,53	5.098,17	82.060,70	0,00	575.198,87
630	01	Cercar mitjans de benchmarking per a la implantació d'una ap	2017	3	325,63	325,63	325,63	0,00	325,63	0,00	0,00
630	02	Revisar l'elaboració de la Posició de Tresoreria	2017	3	767,79	767,79	767,79	0,00	767,79	0,00	176.570,72
630	03	Analitzar els procediments més rellevants de tresoreria i re	2017	3	0,00	0,00	0,00	0,00	0,00	0,00	0,00
800	01	Revisió i valoració dels llocs de comandament.	2017	3	3.630,00	3.630,00	3.630,00	0,00	3.630,00	0,00	0,00
800	02	Projecte ocupació juvenil	2017	3	1.058,50	1.058,50	1.000,00	58,50	1.058,50	0,00	0,00
800	03	Gestionar els convenis de concessió directa de subvencions a	2017	3	70.000,00	70.000,00	20.000,00	50.000,00	70.000,00	0,00	0,00
800	04	Executar el programa de promoció i de suport del Voluntariat	2017	3	0,00	0,00	0,00	0,00	0,00	0,00	0,00
800	05	Gestionar la millora de l'Àrea.	2017	3	32.851,50	32.851,50	16.637,50	16.214,00	32.851,50	0,00	0,00
800	06	Programa de suport a l'acollida de persones refugiades.	2017	3	0,00	0,00	0,00	0,00	0,00	0,00	0,00
810	01	Contractar o nomenar les persones.	2017	3	55.267,87	55.267,87	55.267,87	0,00	55.267,87	0,00	0,00

PRESSUPOST DE DESPESES

EXECUCIÓ DE PROJECTES DE DESPESES. 1. RESUM D'EXECUCIÓ

							OBLIGACIONS RECONEGUDES				
Projecte	**Subprojecte**	**Denominació**	**Any**	**Duració (anys)**	**Despesa prevista**	**Despesa compromesa**	**Inicial**	**En l'exercici**	**Total**	**Despesa pendent de realitzar**	**Finançament afectat**
810	02	Desvincular les persones.	2017	3	0,00	0,00	0,00	0,00	0,00	0,00	0,00
810	03	Seleccionar les persones.	2017	3	12.139,79	12.139,79	12.139,79	0,00	12.139,79	0,00	0,00
830	01	Reformular els criteris de productivitat puntual del persona	2017	3	0,00	0,00	0,00	0,00	0,00	0,00	0,00
830	02	Gestionar el fons de productivitat.	2017	3	0,00	0,00	0,00	0,00	0,00	0,00	0,00
835	01	Desplegar una nova eina d'avaluació professional.	2017	3	4.283,40	4.283,40	4.283,40	0,00	4.283,40	0,00	0,00
835	02	Gestionar la formació.	2017	3	224.305,24	244.305,24	198.710,24	25.595,00	224.305,24	0,00	0,00
840	01	CONVENI FUNDACIÓ TARRAGONA 2017.	2017	3	20.877,50	22.760,00	0,00	20.877,50	20.877,50	0,00	0,00
840	02	Donar assistència als ajuntaments per a la gestió dels allot	2017	3	3.848,27	3.848,27	3.848,27	0,00	3.848,27	0,00	0,00
840	03	Gestionar els convenis de concessió directa de subvencions d	2017	3	114.000,00	114.000,00	0,00	114.000,00	114.000,00	0,00	0,00
840	04	Plans d'ocupació Comarcals 2017	2017	3	545.823,03	545.823,03	545.823,03	0,00	545.823,03	0,00	0,00
840	05	Plans d'ocupació Parcs Naturals 2017	2017	3	125.312,68	125.312,68	40.236,46	85.076,22	125.312,68	0,00	0,00
840	06	Plans d'Ocupació Corporatius 2017	2017	3	0,00	0,00	0,00	0,00	0,00	0,00	0,00
840	07	Subvencions a ens locals per a vivers d'empreses.	2017	3	32.998,45	32.998,45	0,00	32.998,45	32.998,45	0,00	0,00
840	08	Programa de subvencions per al foment del coworking.	2017	3	54.062,24	61.766,24	0,00	54.062,24	54.062,24	0,00	0,00
840	09	Gestionar convenis de concessió directa de subvencions amb e	2017	3	35.159,24	35.159,24	0,00	35.159,24	35.159,24	0,00	0,00
840	10	Centre reempresa de Catalunya	2017	3	10.000,00	10.000,00	0,00	10.000,00	10.000,00	0,00	0,00
840	11	* Servei d'emprenedoria dipta.cat 2017	2017	3	170.717,25	170.717,25	168.437,25	2.280,00	170.717,25	0,00	40.000,00
840	12	Capacitació i suport a persones emprenedores.	2017	3	4.308,59	24.878,59	4.308,59	0,00	4.308,59	0,00	0,00
840	13	Premis Emprèn	2017	3	44.890,22	44.890,22	40.039,98	4.850,24	44.890,22	0,00	0,00
840	14	Projecte Acadèmia d'emprenedors	2017	3	1.000,00	1.000,00	1.000,00	0,00	1.000,00	0,00	0,00

PRESSUPOST DE DESPESES

EXECUCIÓ DE PROJECTES DE DESPESES. 1. RESUM D'EXECUCIÓ

Projecte	Subprojecte	Denominació	Any	Duració (anys)	Despesa prevista	Despesa compromesa	OBLIGACIONS RECONEGUDES Inicial	En l'exercici	Total	Despesa pendent de realitzar	Finançament afectat
840	15	Projecte Competitivitat sòl industrial	2017	3	0,00	0,00	0,00	0,00	0,00	0,00	0,00
840	16	Funcionament de Polítiques Actives d'Ocupació	2017	3	8.731,18	8.731,18	8.731,18	0,00	8.731,18	0,00	0,00
840	17	* Formació Dual TIC	2017	3	186.094,50	186.094,50	89.781,80	96.312,70	186.094,50	0,00	0,00
840	18	Formació ocupacional	2017	3	0,00	0,00	0,00	0,00	0,00	0,00	0,00
840	19	Gestionar l'assistència sanitària.	2017	3	1.597,49	1.597,49	1.597,49	0,00	1.597,49	0,00	0,00
840	20	Gestionar les retribucions i les nòmines.	2017	3	12.318,91	12.318,91	12.318,91	0,00	12.318,91	0,00	0,00
840	21	Gestionar les dietes i desplaçaments.	2017	3	0,00	0,00	0,00	0,00	0,00	0,00	0,00
840	22	Gestionar econòmicament l'Àrea.	2017	3	5.921,07	5.921,07	5.921,07	0,00	5.921,07	0,00	0,00
840	23	Administrar altres millores socials	2017	3	109.809,82	109.809,82	109.809,82	0,00	109.809,82	0,00	0,00
840	24	* Dinamització socioeconòmica i Innovació Territorial 17-18	2017	3	36.628,02	36.628,02	4.218,18	32.409,84	36.628,02	0,00	20.259,90
840	25	* AODL Xarxa de PAO	2017	3	28.469,67	28.469,67	376,90	28.092,77	28.469,67	0,00	20.259,90
900	01	Conveni Consorci Localret - Concessió 2017	2017	3	62.000,00	62.000,00	0,00	62.000,00	62.000,00	0,00	0,00
900	02	Conveni Ajuntament Tarragona - Justificació 2016	2017	3	5.803,16	5.803,16	5.803,16	0,00	5.803,16	0,00	0,00
900	03	Certificat digital	2017	3	19.268,11	19.268,11	19.268,11	0,00	19.268,11	0,00	0,00
910	01	Avaluació externa EFQM de CiQ	2017	3	3.251,82	18.497,82	3.245,92	5,90	3.251,82	0,00	0,00
920	01	Desplegar la infraestructura de Telefonia Mòbil	2017	3	108.907,59	113.133,74	108.907,59	0,00	108.907,59	0,00	0,00
920	02	Gestionar la infraestructura de Telefonia IP fixa de Diputac	2017	3	34.119,50	150.934,75	29.814,32	4.305,18	34.119,50	0,00	0,00
920	03	Gestionar la infraestuctura de xarxa Local de Palau i Centre	2017	3	57.057,85	57.057,85	16.304,05	40.753,80	57.057,85	0,00	0,00
920	04	Gestionar la xarxa ALTAnetBA	2017	3	316.247,26	426.309,80	285.525,72	30.721,54	316.247,26	0,00	0,00

PRESSUPOST DE DESPESES

EXECUCIÓ DE PROJECTES DE DESPESES. 1. RESUM D'EXECUCIÓ

							OBLIGACIONS RECONEGUDES				
Projecte	**Subprojecte**	**Denominació**	**Any**	**Duració (anys)**	**Despesa prevista**	**Despesa compromesa**	**Inicial**	**En l'exercici**	**Total**	**Despesa pendent de realitzar**	**Finançament afectat**
920	05	Gestionar la xarxa Wan Diputacio	2017	3	146.315,96	185.573,31	134.796,76	11.519,20	146.315,96	0,00	0,00
920	06	Gestionar les infraestructures de Seguretat	2017	3	4.541,08	4.541,08	2.964,50	1.576,58	4.541,08	0,00	0,00
920	07	Implantació Balancejadors Hardware per serveis Fron-end	2017	3	52.224,97	52.224,97	0,00	52.224,97	52.224,97	0,00	0,00
920	08	Garantir les comunicacions de TINET	2017	3	0,00	0,00	0,00	0,00	0,00	0,00	0,00
920	09	Adquisició d'una plataforma de gestió de seguretat dels Temi	2017	3	0,00	0,00	0,00	0,00	0,00	0,00	0,00
920	10	Implantar un sistema de FW en HA a la xarxa interna	2017	3	17.051,91	17.051,91	0,00	17.051,91	17.051,91	0,00	0,00
920	11	Implantar el servei de Telefonia IP i Comunicacions Unificad	2017	3	0,00	0,00	0,00	0,00	0,00	0,00	0,00
920	12	Integració del servei de TelefoniaIP amb el servei de missat	2017	3	837,32	837,32	837,32	0,00	837,32	0,00	0,00
920	13	Desplegar de les millores en els nodes de la xarxa ALTAnetBA	2017	3	0,00	0,00	0,00	0,00	0,00	0,00	0,00
920	14	Implantar un nou CPD a la seu de Síntesi	2017	3	0,00	0,00	0,00	0,00	0,00	0,00	0,00
920	15	Desplegament de noves Fibres Palau - Síntesi	2017	3	6.498,91	6.498,91	6.498,91	0,00	6.498,91	0,00	0,00
920	16	Desconnectar el CPD de Tinet	2017	3	0,00	0,00	0,00	0,00	0,00	0,00	0,00
920	17	Desplegament de servei WiFi a centres crítics	2017	3	25.398,65	5.398,65	2.293,77	3.104,88	5.398,65	20.000,00	0,00
920	18	Integrar el servei de Telefonia IP amb la plataforma ACTIO	2017	3	0,00	0,00	0,00	0,00	0,00	0,00	0,00
920	19	Adequació i implantació de l'Esquema Nacional de Seguretat E	2017	3	12.100,00	12.100,00	7.260,00	4.840,00	12.100,00	0,00	0,00
920	20	Implantar un nou xassis blade per a l'entorn VMware	2017	3	0,00	0,00	0,00	0,00	0,00	0,00	0,00
920	21	Adequar el CPD de Palau per allotjar un nou xassis blade	2017	3	0,00	0,00	0,00	0,00	0,00	0,00	0,00
920	22	Actualitzar a VMware Vshpere 6	2017	3	0,00	0,00	0,00	0,00	0,00	0,00	0,00
920	23	Estudi d'implantació d'un sistema d'ofimàtica al núvol	2017	3	0,00	0,00	0,00	0,00	0,00	0,00	0,00
920	24	Adquirir servidors per la posada en marxa de nous serveis	2017	3	0,00	0,00	0,00	0,00	0,00	0,00	0,00

PRESSUPOST DE DESPESES

EXECUCIÓ DE PROJECTES DE DESPESES. 1. RESUM D'EXECUCIÓ

							OBLIGACIONS RECONEGUDES				
Projecte	**Subprojecte**	**Denominació**	**Any**	**Duració (anys)**	**Despesa prevista**	**Despesa compromesa**	**Inicial**	**En l'exercici**	**Total**	**Despesa pendent de realitzar**	**Finançament afectat**
920	25	Adquirir safata de disc tot SSD	2017	3	79.739,00	79.739,00	0,00	79.739,00	79.739,00	0,00	0,00
920	26	Administrar sistemes informàtics	2017	3	63.714,13	63.714,13	33.089,03	30.625,10	63.714,13	0,00	0,00
920	27	Adquirir equipament microinformàtic	2017	3	69.376,80	72.090,23	66.775,30	2.601,50	69.376,80	0,00	0,00
920	28	Adquirir consumibles informàtics	2017	3	15,73	15,73	15,73	0,00	15,73	0,00	0,00
920	29	Adquirir petit material informàtic	2017	3	25.189,93	25.189,93	25.016,00	173,93	25.189,93	0,00	0,00
920	30	Gestionar reparacions equipament informàtic	2017	3	3.705,05	3.705,05	3.559,91	145,14	3.705,05	0,00	0,00
920	31	Donar suport tècnic al Centres Camp de Tarragona	2017	3	118.416,19	122.851,12	118.359,10	57,09	118.416,19	0,00	0,00
920	32	Donar suport tècnic al Centres Terres de l'Ebre	2017	3	653,36	653,36	653,36	0,00	653,36	0,00	0,00
920	33	Adquirir programari microinformàtic	2017	3	25.300,16	25.300,16	3.810,56	21.489,60	25.300,16	0,00	0,00
920	34	Gestionar els contractes de manteniment i suport del CAU	2017	3	134.732,50	138.790,12	115.798,39	18.934,11	134.732,50	0,00	0,00
920	35	Gestionar els contractes de manteniment i suport de sistemes	2017	3	76.618,42	76.618,42	67.461,14	9.157,28	76.618,42	0,00	0,00
920	36	Actualitzar sistemes operatius dels llocs de treball	2017	3	15.811,89	15.811,89	0,00	15.811,89	15.811,89	0,00	0,00
920	37	Implantar equips multifunció a Palau	2017	3	0,00	0,00	0,00	0,00	0,00	0,00	0,00
920	38	Renovar 75 PC dels llocs de treball	2017	3	44.092,85	44.092,85	0,00	44.092,85	44.092,85	0,00	0,00
920	39	Gestionar els contractes de manteniment de comunicacions i s	2017	3	123.009,37	123.009,37	123.009,37	0,00	123.009,37	0,00	0,00
920	40	Suport desplegament sistema operatiu	2017	3	0,00	0,00	0,00	0,00	0,00	0,00	0,00
920	41	Projecte Formació Dual Tic	2017	3	0,00	0,00	0,00	0,00	0,00	0,00	0,00
920	42	Externalització suport CAU als centres de la Diputació	2017	3	6.158,51	9.006,03	1.383,03	4.775,48	6.158,51	0,00	0,00
920	43	Interconnectar amb fibra òptica els centres de Tortosa	2017	3	0,00	0,00	0,00	0,00	0,00	0,00	0,00

PRESSUPOST DE DESPESES

EXECUCIÓ DE PROJECTES DE DESPESES. 1. RESUM D'EXECUCIÓ

							OBLIGACIONS RECONEGUDES				
Projecte	**Subprojecte**	**Denominació**	**Any**	**Duració (anys)**	**Despesa prevista**	**Despesa compromesa**	**Inicial**	**En l'exercici**	**Total**	**Despesa pendent de realitzar**	**Finançament afectat**
920	44	Electrònica de xarxa de zones DMZ	2017	3	0,00	0,00	0,00	0,00	0,00	0,00	0,00
920	45	Posar en marxa un sistema de formimanager per la gestió de F	2017	3	15.115,32	20.521,60	7.557,66	7.557,66	15.115,32	0,00	0,00
930	01	Manteniments Secció Sistemes de gestió	2017	3	9.436,77	15.244,77	3.023,77	6.413,00	9.436,77	0,00	0,00
930	02	Realitzar prova pilot real streaming	2017	3	0,00	0,00	0,00	0,00	0,00	0,00	0,00
930	03	Manteniments Secció Operatives	2017	3	222.264,99	222.857,91	206.884,84	15.380,15	222.264,99	0,00	0,00
930	04	Millorar el Dissenyador de Plantilles de Documents PlantiDoc	2017	3	21.778,79	21.778,79	21.778,79	0,00	21.778,79	0,00	0,00
930	05	Implantar ElasticSearch 2.x amb alta disponibilitat i integr	2017	3	0,00	0,00	0,00	0,00	0,00	0,00	0,00
930	06	Millorar l'Actio Modeler	2017	3	20.388,50	20.388,50	0,00	20.388,50	20.388,50	0,00	0,00
930	07	Estudiar la viabilitat d'implantar Case Management Model and	2017	3	8.335,00	8.335,00	0,00	8.335,00	8.335,00	0,00	0,00
930	08	Integrar l'e-contracta amb la Plataforma de Serveis de Contr	2017	3	0,00	0,00	0,00	0,00	0,00	0,00	0,00
930	09	Implantar el Mòdul de Seguiment de Peticions a Actio en Angu	2017	3	8.167,50	16.335,00	0,00	8.167,50	8.167,50	0,00	0,00
930	10	Desenvolupar l'entrada de dades provinents de sistemes exter	2017	3	0,00	0,00	0,00	0,00	0,00	0,00	0,00
930	11	Integrar PeopleNet amb la Gestió del Temps de Treball	2017	3	0,00	0,00	0,00	0,00	0,00	0,00	0,00
930	12	Millores a la Gestió del Temps de Treball	2017	3	0,00	0,00	0,00	0,00	0,00	0,00	0,00
930	13	Integrar les aplicacions de tercers amb MA3 via REST	2017	3	0,00	0,00	0,00	0,00	0,00	0,00	0,00
930	14	Manteniments Secció Sistemes Col·laboratius	2017	3	29.493,75	29.493,75	29.493,75	0,00	29.493,75	0,00	0,00
930	15	Millorar integració al Portatasques de Control horari, Plyca	2017	3	0,00	0,00	0,00	0,00	0,00	0,00	0,00
930	16	Aplicació de reunions Corporatives	2017	3	0,00	0,00	0,00	0,00	0,00	0,00	0,00
930	17	Millores i adaptació a l'aplicació de gestió de RH i Nòmina	2017	3	0,00	0,00	0,00	0,00	0,00	0,00	0,00

PRESSUPOST DE DESPESES

EXECUCIÓ DE PROJECTES DE DESPESES. 1. RESUM D'EXECUCIÓ

							OBLIGACIONS RECONEGUDES				
Projecte	**Subprojecte**	**Denominació**	**Any**	**Duració (anys)**	**Despesa prevista**	**Despesa compromesa**	**Inicial**	**En l'exercici**	**Total**	**Despesa pendent de realitzar**	**Finançament afectat**
930	18	Gestionar serveis d'aplicacions informàtiques	2017	3	3.872,00	3.872,00	3.872,00	0,00	3.872,00	0,00	0,00
930	19	Adquisició de Sofware	2017	3	0,00	30.185,33	0,00	0,00	0,00	0,00	0,00
930	20	Aplicació de reunions corporatives	2017	3	0,00	0,00	0,00	0,00	0,00	0,00	0,00
930	21	Implementar Base de Dades Nosql	2017	3	0,00	0,00	0,00	0,00	0,00	0,00	0,00
930	22	Actualització de Sistemes Analítics	2017	3	0,00	0,00	0,00	0,00	0,00	0,00	0,00
930	23	Consultoria de suport en processos d'extracció i anàlisi inf	2017	3	0,00	0,00	0,00	0,00	0,00	0,00	0,00
930	24	Adquisició del programari Gemweb	2017	3	0,00	0,00	0,00	0,00	0,00	0,00	0,00
100	01	Gestió assistència	2018	2	0,00	0,00	0,00	0,00	0,00	0,00	15.576,99
100	02	Gestió qualitat	2018	2	4.576,83	4.576,83	0,00	4.576,83	4.576,83	0,00	0,00
100	03	Administració	2018	2	30.258,76	30.258,76	0,00	30.258,76	30.258,76	0,00	0,00
100	04	Gestionar les dietes i desplaçaments del SAM	2018	2	0,00	0,00	0,00	0,00	0,00	0,00	0,00
110	01	Subvencions per a rehabilitació d'edificis	2018	4	0,00	0,00	0,00	0,00	0,00	0,00	0,00
110	02	Pla d'Acció Municipal - PAM	2018	5	2.670.018,20	21.995.400,56	0,00	2.670.018,20	2.670.018,20	0,00	0,00
110	03	Subvencions excepcionals	2018	2	0,00	655.806,95	0,00	0,00	0,00	0,00	0,00
110	04	Subvencions per interessos de préstecs	2018	2	0,00	149.705,84	0,00	0,00	0,00	0,00	0,00
110	05	Ajuts per al funcionament de les llars d'infants públiques d	2018	2	171.217,77	4.608.270,76	0,00	171.217,77	171.217,77	0,00	0,00
110	06	Conveni marc amb els Consells Comarcals	2018	2	3.524.059,09	4.876.837,00	0,00	3.524.059,09	3.524.059,09	0,00	0,00
110	07	Programa mobilitat per a l'ensenyament	2018	2	420.000,00	690.000,00	0,00	420.000,00	420.000,00	0,00	0,00
110	08	Aportacions AITC	2018	2	139.816,88	139.816,88	0,00	139.816,88	139.816,88	0,00	0,00
110	09	Subvencions concessió directa AITC	2018	2	17.727,43	281.727,43	0,00	17.727,43	17.727,43	0,00	0,00

PRESSUPOST DE DESPESES

EXECUCIÓ DE PROJECTES DE DESPESES. 1. RESUM D'EXECUCIÓ

							OBLIGACIONS RECONEGUDES				
Projecte	**Subprojecte**	**Denominació**	**Any**	**Duració (anys)**	**Despesa prevista**	**Despesa compromesa**	**Inicial**	**En l'exercici**	**Total**	**Despesa pendent de realitzar**	**Finançament afectat**
110	10	Conveni Institut Cartogràfic i Geològic de Catalunya	2018	2	0,00	117.375,06	0,00	0,00	0,00	0,00	0,00
110	11	PEXI	2018	2	121.814,25	2.774.780,84	0,00	121.814,25	121.814,25	0,00	0,00
110	12	Institut Cartogràfic de Catalunya. Mapa municipal	2018	2	0,00	0,00	0,00	0,00	0,00	0,00	0,00
111	01	PROJECTES ESTRATÈGICS. Col·laborar amb els ajuntaments en l'	2018	2	1.984,40	1.984,40	0,00	1.984,40	1.984,40	0,00	0,00
111	02	Assistència de Secretaria Intervenció: (Places exemptes) Act	2018	2	0,00	0,00	0,00	0,00	0,00	0,00	0,00
111	03	Assistència de Secretaria Intervenció: (Activitat puntual) A	2018	2	0,00	0,00	0,00	0,00	0,00	0,00	0,00
111	04	Recursos Humans: Elaborar o modificar la relació de llocs de	2018	2	0,00	0,00	0,00	0,00	0,00	0,00	0,00
111	05	Assistència tècnica associada als Plans d'autoprotecció d'ac	2018	2	0,00	0,00	0,00	0,00	0,00	0,00	0,00
114	01	Redacció de projectes d'execució d'edificació de titularitat	2018	2	26.145,33	39.345,33	0,00	26.145,33	26.145,33	0,00	23.674,05
114	02	Direcció facultativa d'obres i coordinació de seguretat i sa	2018	2	0,00	0,00	0,00	0,00	0,00	0,00	0,00
114	03	Assessorament i informes tècnics: Informes tècnics sobre pat	2018	2	0,00	0,00	0,00	0,00	0,00	0,00	0,00
114	04	Certificació energètica d'edificis d'ens locals	2018	2	0,00	0,00	0,00	0,00	0,00	0,00	0,00
120	01	Cursos Pla Agrupat Formació contínua de les AAPP	2018	2	87,70	87,70	0,00	87,70	87,70	0,00	0,00
120	02	Jornades organitzades pel SAM	2018	2	4.906,85	4.906,85	0,00	4.906,85	4.906,85	0,00	0,00
120	03	Cursos organitzats pel SAM	2018	2	3.564,12	3.564,12	0,00	3.564,12	3.564,12	0,00	0,00
150	01	FEDER estatal	2018	2	0,00	0,00	0,00	0,00	0,00	0,00	0,00
150	02	Subvencions per actuacions de protecció de la salut pública	2018	2	23.513,57	529.959,36	0,00	23.513,57	23.513,57	0,00	0,00
150	03	Subvencions per actuacions de protecció de la salut pública	2018	2	35.543,23	399.969,40	0,00	35.543,23	35.543,23	0,00	0,00
150	04	Subvencions per actuacions de protecció de la salut pública	2018	2	574.951,51	1.097.635,98	0,00	574.951,51	574.951,51	0,00	0,00

PRESSUPOST DE DESPESES

EXECUCIÓ DE PROJECTES DE DESPESES. 1. RESUM D'EXECUCIÓ

							OBLIGACIONS RECONEGUDES				
Projecte	**Subprojecte**	**Denominació**	**Any**	**Duració (anys)**	**Despesa prevista**	**Despesa compromesa**	**Inicial**	**En l'exercici**	**Total**	**Despesa pendent de realitzar**	**Finançament afectat**
150	05	Subvencions per al finançament de despeses per a la millora	2018	2	22.903,52	199.816,15	0,00	22.903,52	22.903,52	0,00	0,00
150	06	Entitats de protecció i defensa d'animals domèstics	2018	2	0,00	140.443,47	0,00	0,00	0,00	0,00	0,00
150	07	Subvencions concessió directa SP	2018	2	16.118,92	447.987,04	0,00	16.118,92	16.118,92	0,00	0,00
150	08	Redacció de projectes d'instal·lacions i serveis de titulari	2018	2	8.145,80	41.618,80	0,00	8.145,80	8.145,80	0,00	25.028,41
150	09	Direcció d'obres i coordinació de seguretat i salut a les ob	2018	2	31.523,82	40.972,18	0,00	31.523,82	31.523,82	0,00	4.473,06
150	10	Assessorament i informes tècnics: Sobre l'estat, la conserva	2018	2	42.762,26	154.500,03	0,00	42.762,26	42.762,26	0,00	11.162,62
150	11	Treballs i informes topogràfics	2018	2	1.387,58	1.387,58	0,00	1.387,58	1.387,58	0,00	5.765,05
150	12	Protecció legalitat urbanística i mediambiental	2018	2	0,00	0,00	0,00	0,00	0,00	0,00	0,00
150	13	Prevenció i control de la Legionel·la a les instal·lacions m	2018	2	0,00	0,00	0,00	0,00	0,00	0,00	0,00
150	14	Gestió i manteniment de la xarxa de clavegueram municipal	2018	2	5.711,45	44.328,59	0,00	5.711,45	5.711,45	0,00	994,49
150	15	Control higienicosanitari de piscines d'ús públic	2018	2	2.450,25	2.450,25	0,00	2.450,25	2.450,25	0,00	0,00
150	16	Gestió del subministrament de l'aigua de consum humà	2018	2	0,00	0,00	0,00	0,00	0,00	0,00	0,00
150	17	Assistència tècnica i jurídica en matèria de sanitat ambient	2018	2	5.799,91	5.799,91	0,00	5.799,91	5.799,91	0,00	0,00
150	18	Activitats de promoció de la salut	2018	2	2.117,50	2.117,50	0,00	2.117,50	2.117,50	0,00	0,00
150	19	Assessorament tècnic en aspectes ambientals puntuals	2018	2	0,00	0,00	0,00	0,00	0,00	0,00	3.517,09
150	20	Actuacions de comunicació i educació ambiental.	2018	2	6.834,74	24.407,24	0,00	6.834,74	6.834,74	0,00	0,00
150	21	Avaluació Ambiental Estratègica Ordinària Plans i Programes:	2018	2	2.861,60	2.861,60	0,00	2.861,60	2.861,60	0,00	1.288,65
150	22	Prevenció d'incendis forestals i gestió riscos en Protecció	2018	2	25.980,57	139.018,10	0,00	25.980,57	25.980,57	0,00	1.522,58
150	23	Control de fuites en les xarxes d'abastament d'aigua potable	2018	2	0,00	0,00	0,00	0,00	0,00	0,00	1.493,32

PRESSUPOST DE DESPESES

EXECUCIÓ DE PROJECTES DE DESPESES. 1. RESUM D'EXECUCIÓ

							OBLIGACIONS RECONEGUDES				
Projecte	**Subprojecte**	**Denominació**	**Any**	**Duració (anys)**	**Despesa prevista**	**Despesa compromesa**	**Inicial**	**En l'exercici**	**Total**	**Despesa pendent de realitzar**	**Finançament afectat**
150	24	Adhesió al Pacte d'alcaldes/esses per a l'energia sostenible	2018	2	5.493,34	5.493,34	0,00	5.493,34	5.493,34	0,00	0,00
150	25	Subvencions destinades al finançament d'actuacions de preven	2018	2	1.159,37	199.620,52	0,00	1.159,37	1.159,37	0,00	0,00
150	26	Subvencions concessió directa MA	2018	2	6.340,42	125.600,00	0,00	6.340,42	6.340,42	0,00	0,00
150	27	Aportacions MA	2018	2	80.239,18	141.533,88	0,00	80.239,18	80.239,18	0,00	0,00
150	28	Premi iniciativa Medi Ambient	2018	2	3.000,00	46.000,00	0,00	3.000,00	3.000,00	0,00	0,00
150	29	Subvencions destinades al finançament d'actuacions de preven	2018	2	0,00	16.739,03	0,00	0,00	0,00	0,00	0,00
150	30	Subvencions per a l'energia sostenible i l'adaptació al canv	2018	2	0,00	13.152,00	0,00	0,00	0,00	0,00	0,00
210	01	Edició de publicacions en suport paper	2018	2	61.966,20	78.406,20	0,00	61.966,20	61.966,20	0,00	0,00
210	02	Venda de les publicacions de la Diputació	2018	2	179,00	179,00	0,00	179,00	179,00	0,00	9.216,16
210	03	Programació anual d'activitats a l'Auditori	2018	2	31.578,43	31.578,43	0,00	31.578,43	31.578,43	0,00	0,00
210	04	Subvencions per entitats/ciutadans, per a projectes i activi	2018	2	432.152,54	1.041.322,69	0,00	432.152,54	432.152,54	0,00	0,00
210	05	Gestió subvencions nominatives entitats	2018	2	918.363,35	2.264.190,05	0,00	918.363,35	918.363,35	0,00	0,00
210	06	Subvencions a publicacions locals i comarcals o d'interès pe	2018	2	46.624,55	96.916,68	0,00	46.624,55	46.624,55	0,00	0,00
210	07	Impulsar i gestionar la millora de l'Àrea del SAC	2018	2	68.951,74	68.951,74	0,00	68.951,74	68.951,74	0,00	0,00
210	08	Oferta d'exposicions itinerants per als ajuntaments	2018	2	9.803,85	24.325,06	0,00	9.803,85	9.803,85	0,00	0,00
210	09	Organització d'actes culturals	2018	2	117,89	96.591,02	0,00	117,89	117,89	0,00	0,00
210	10	Mapa de Recursos Culturals M@rc	2018	2	0,00	0,00	0,00	0,00	0,00	0,00	0,00
210	11	Millores a instal·lacions de l'Auditori 2018	2018	2	16.984,71	16.984,71	0,00	16.984,71	16.984,71	0,00	0,00
210	12	Subvencions per l'esport base i activitats esportives extrao	2018	2	107.711,60	298.714,87	0,00	107.711,60	107.711,60	0,00	0,00
210	13	Subvencions per programes i activitats culturals anuals pels	2018	2	88.616,90	249.782,75	0,00	88.616,90	88.616,90	0,00	0,00

PRESSUPOST DE DESPESES

EXECUCIÓ DE PROJECTES DE DESPESES. 1. RESUM D'EXECUCIÓ

							OBLIGACIONS RECONEGUDES				
Projecte	**Subprojecte**	**Denominació**	**Any**	**Duració (anys)**	**Despesa prevista**	**Despesa compromesa**	**Inicial**	**En l'exercici**	**Total**	**Despesa pendent de realitzar**	**Finançament afectat**
210	14	Subvencions per equipaments municipals d'interès ciutadà i e	2018	2	164.212,82	676.178,05	0,00	164.212,82	164.212,82	0,00	0,00
210	15	Subvencions per escoles municipals de música	2018	2	302.775,54	490.607,35	0,00	302.775,54	302.775,54	0,00	0,00
210	16	Programa e-catàleg	2018	2	1.199.857,34	1.199.857,34	0,00	1.199.857,34	1.199.857,34	0,00	0,00
210	17	Subvencions a centres d'educació especial de la demarcació p	2018	2	11.839,13	129.959,26	0,00	11.839,13	11.839,13	0,00	0,00
210	18	Subvencions per als ens locals per a projectes i activitats	2018	2	212.390,51	771.893,51	0,00	212.390,51	212.390,51	0,00	0,00
210	19	Suport als arxius comarcals de la demarcació	2018	2	5.600,00	25.200,00	0,00	5.600,00	5.600,00	0,00	0,00
210	20	Suport als museus comarcals de la demarcació	2018	2	0,00	0,00	0,00	0,00	0,00	0,00	0,00
210	21	Gestió de subvencions nominatives	2018	2	749.847,00	2.564.235,44	0,00	749.847,00	749.847,00	0,00	0,00
211	01	Prj.- Realització del Curs d'Art Contemporani	2018	2	0,00	0,00	0,00	0,00	0,00	0,00	928,00
211	02	Prj.- Realització de les Jornades de Pedagogia de l'Art i Mu	2018	2	1.677,31	1.677,31	0,00	1.677,31	1.677,31	0,00	0,00
211	03	Prj.- Implementar la MAMT Pedagògic BOX	2018	2	4.320,29	4.320,29	0,00	4.320,29	4.320,29	0,00	0,00
211	04	Prj.- Editar un mínim d'1 volum de la Col·lecció Tamarit	2018	2	0,00	0,00	0,00	0,00	0,00	0,00	0,00
211	05	Prj.- Realització d'activitats i exposició referents al Cent	2018	2	39.104,71	45.960,06	0,00	39.104,71	39.104,71	0,00	0,00
211	06	Prj.- Exposicions temporals 2018	2018	2	29.940,02	29.940,02	0,00	29.940,02	29.940,02	0,00	0,00
211	07	Prj.- Gestionar el funcionament ordinari del MAMT 2018	2018	2	109.165,66	131.007,87	0,00	109.165,66	109.165,66	0,00	0,00
211	08	Adquisició solar c. Ventallols, 9	2018	2	0,00	0,00	0,00	0,00	0,00	0,00	0,00
220	01	Coordinació expedient obres reubicació de la Secretaria i de	2018	2	0,00	0,00	0,00	0,00	0,00	0,00	0,00
220	02	Coordinar l'execució de les obres del projecte d'ampliació d	2018	2	63.029,37	115.028,00	0,00	63.029,37	63.029,37	0,00	0,00
220	03	Coordinar i impulsar l'execució de les obres de millora de l	2018	2	520.360,51	5.541,80	0,00	5.541,80	5.541,80	514.818,71	0,00

PRESSUPOST DE DESPESES

EXECUCIÓ DE PROJECTES DE DESPESES. 1. RESUM D'EXECUCIÓ

							OBLIGACIONS RECONEGUDES				
Projecte	**Subprojecte**	**Denominació**	**Any**	**Duració (anys)**	**Despesa prevista**	**Despesa compromesa**	**Inicial**	**En l'exercici**	**Total**	**Despesa pendent de realitzar**	**Finançament afectat**
220	04	Gestionar el projecte d'adequació de les obres de revestimen	2018	2	0,00	0,00	0,00	0,00	0,00	0,00	0,00
220	05	Coordinació expedient obres substitució fusteria exterior Es	2018	2	0,00	0,00	0,00	0,00	0,00	0,00	0,00
220	06	Coordinació expedient obres arranjament artesonat Sala d'act	2018	2	70.000,00	0,00	0,00	0,00	0,00	70.000,00	0,00
220	07	Tramitar la concessió de beques d'art i música curs 2017-201	2018	2	0,00	116.563,02	0,00	0,00	0,00	0,00	0,00
220	08	Coordinar expedients de contractació d'equipament informàtic	2018	2	3.333,55	10.837,09	0,00	3.333,55	3.333,55	0,00	0,00
220	09	Subvenció a l'Institut d'Estudis Vallencs	2018	2	7.500,00	15.000,00	0,00	7.500,00	7.500,00	0,00	0,00
220	10	Subvenció a les AMPA's de les Escoles i Conservatoris de Mús	2018	2	4.187,57	4.467,02	0,00	4.187,57	4.187,57	0,00	0,00
220	11	Gestió Subvenció Generalitat finançament centres d'educació	2018	2	0,00	0,00	0,00	0,00	0,00	0,00	0,00
220	12	Planificació i coordinació projectes i obres dels centres ed	2018	2	66.101,96	72.635,96	0,00	66.101,96	66.101,96	0,00	0,00
220	13	Coordinació assumptes Personal Administració i Serveis (PAS)	2018	2	0,00	0,00	0,00	0,00	0,00	0,00	0,00
220	14	Jove Orquestra Simfònica de la Diputació de Tarragona	2018	2	14.878,64	14.878,64	0,00	14.878,64	14.878,64	0,00	0,00
220	15	Banda Simfònica de la Diputació de Tarragona	2018	2	14.330,77	14.330,77	0,00	14.330,77	14.330,77	0,00	0,00
220	16	Projectes corporatius i activitats conjuntes dels centres ed	2018	2	9.082,39	9.082,39	0,00	9.082,39	9.082,39	0,00	0,00
221	01	Prj: Realitzar el programa de funcionament de l'aula Marinad	2018	2	382,57	382,57	0,00	382,57	382,57	0,00	0,00
221	02	Servei de menjador escolar del CPEE Sant Rafael	2018	2	52.232,86	91.319,30	0,00	52.232,86	52.232,86	0,00	0,00
221	03	Activitat acadèmica del CPEE Sant Rafael	2018	2	26.363,88	33.411,53	0,00	26.363,88	26.363,88	0,00	0,00
221	04	Pràctiques en empreses alumnat dels PIP- CPEE Sant Rafael	2018	2	1.114,08	1.114,08	0,00	1.114,08	1.114,08	0,00	0,00
221	05	Teràpia assistida amb gossos del CPEE Sant Rafael	2018	2	0,00	0,00	0,00	0,00	0,00	0,00	0,00
221	06	Hidroteràpia del CPEE Sant Rafael	2018	2	1.200,00	1.200,00	0,00	1.200,00	1.200,00	0,00	0,00
221	07	Equinoteràpia del CPEE Sant Rafael	2018	2	1.952,00	1.952,00	0,00	1.952,00	1.952,00	0,00	0,00

PRESSUPOST DE DESPESES

EXECUCIÓ DE PROJECTES DE DESPESES. 1. RESUM D'EXECUCIÓ

Projecte	Subprojecte	Denominació	Any	Duració (anys)	Despesa prevista	Despesa compromesa	OBLIGACIONS RECONEGUDES Inicial	En l'exercici	Total	Despesa pendent de realitzar	Finançament afectat
221	08	Colònies escolars del CPEE Sant Rafael	2018	2	4.450,67	4.588,36	0,00	4.450,67	4.450,67	0,00	0,00
221	09	Aula multisensorial del CPEE Sant Rafael	2018	2	0,00	0,00	0,00	0,00	0,00	0,00	0,00
221	10	Horticultura-CPEE Sant Rafael	2018	2	425,00	425,00	0,00	425,00	425,00	0,00	0,00
221	11	Tenis adaptat amb el Nàstic de Tarragona	2018	2	925,65	925,65	0,00	925,65	925,65	0,00	0,00
221	12	Gestió administrativa del CPEE Sant Rafael	2018	2	56.543,18	67.640,04	0,00	56.543,18	56.543,18	0,00	0,00
221	13	Consergeria i equipaments del CPEE Sant Rafael	2018	2	105.318,33	106.151,31	0,00	105.318,33	105.318,33	0,00	0,00
222	01	Iniciar dotació d'equipament aula multisensorial	2018	2	8.383,00	8.383,00	0,00	8.383,00	8.383,00	0,00	0,00
222	02	Hidroteràpia en el CPEE Sant Jordi	2018	2	4.803,75	4.803,75	0,00	4.803,75	4.803,75	0,00	0,00
222	03	Teràpia assistida amb gossos del CPEE Sant Jordi	2018	2	2.270,44	2.270,44	0,00	2.270,44	2.270,44	0,00	0,00
222	04	Colònies escolars del CPEE Sant Jordi	2018	2	2.650,00	2.650,00	0,00	2.650,00	2.650,00	0,00	418,00
222	05	Músicoteràpia CPEE Sant Jordi	2018	2	992,20	992,20	0,00	992,20	992,20	0,00	0,00
222	06	Gestió administrativa del CPEE Sant Jordi	2018	2	2.497,10	3.923,18	0,00	2.497,10	2.497,10	0,00	0,00
222	07	Suport gestió acadèmica del CPEE Sant Jordi	2018	2	9.926,58	9.926,58	0,00	9.926,58	9.926,58	0,00	0,00
222	08	Servei de menjador escolar del CPEE Sant Jordi	2018	2	15.924,44	30.000,00	0,00	15.924,44	15.924,44	0,00	0,00
222	09	Obra de climatització de la sala d'actes del CPEE Sant Jordi	2018	2	8.402,85	8.402,85	0,00	8.402,85	8.402,85	0,00	0,00
222	10	Obra de renovació de les finestres de l'aula de psicomotrici	2018	2	2.395,84	2.395,84	0,00	2.395,84	2.395,84	0,00	0,00
222	11	Consergeria i equipaments del CPEE Sant Jordi	2018	2	41.917,33	44.612,36	0,00	41.917,33	41.917,33	0,00	0,00
223	01	Gestió administrativa del CPEE Alba	2018	2	14.655,64	15.005,64	0,00	14.655,64	14.655,64	0,00	0,00
223	02	Activitat acadèmica del CPEE Alba	2018	2	17.486,82	17.486,82	0,00	17.486,82	17.486,82	0,00	0,00

PRESSUPOST DE DESPESES

EXECUCIÓ DE PROJECTES DE DESPESES. 1. RESUM D'EXECUCIÓ

							OBLIGACIONS RECONEGUDES				
Projecte	**Subprojecte**	**Denominació**	**Any**	**Duració (anys)**	**Despesa prevista**	**Despesa compromesa**	**Inicial**	**En l'exercici**	**Total**	**Despesa pendent de realitzar**	**Finançament afectat**
223	03	Teràpia assistida amb gossos del CPEE Alba	2018	2	6.351,00	6.501,00	0,00	6.351,00	6.351,00	0,00	0,00
223	04	Equinoteràpia del CPEE Alba	2018	2	970,20	3.311,00	0,00	970,20	970,20	0,00	0,00
223	05	Aula Verda i Hort del CPEE Alba	2018	2	1.951,70	1.951,70	0,00	1.951,70	1.951,70	0,00	0,00
223	06	Colònies escolars del CPEE Alba	2018	2	4.662,80	4.662,80	0,00	4.662,80	4.662,80	0,00	0,00
223	07	Aula Multisensorial del CPEE Alba	2018	2	101,04	101,04	0,00	101,04	101,04	0,00	0,00
223	08	Servei de menjador del CPEE Alba	2018	2	32.891,41	32.891,41	0,00	32.891,41	32.891,41	0,00	0,00
223	09	Consergeria i equipaments del CPEE Alba	2018	2	42.503,02	52.139,14	0,00	42.503,02	42.503,02	0,00	0,00
231	01	Pj: Participar en l'activitat de Cantània (alumnes d'AA1)	2018	2	240,95	240,95	0,00	240,95	240,95	0,00	0,00
231	02	Pj: Realitzar una màster classe, curs o taller per departame	2018	2	5.252,40	5.252,40	0,00	5.252,40	5.252,40	0,00	0,00
231	03	Pj: Gestionar administrativament els projectes d'aquest OA	2018	2	5.244,44	5.244,44	0,00	5.244,44	5.244,44	0,00	0,00
231	04	Pj: Gestionar administrativament els projectes d'aquest OA	2018	2	18.132,90	18.132,90	0,00	18.132,90	18.132,90	0,00	0,00
231	05	Pj: Organitzar el XVI Concurs de creativitat Xavier Gols	2018	2	1.527,65	1.527,65	0,00	1.527,65	1.527,65	0,00	0,00
231	06	Pj: Organitzar el Muntatge de l'Aula de Cant	2018	2	285,38	285,38	0,00	285,38	285,38	0,00	0,00
231	07	Pj: Organitzar el XVIII Festival Internacional de Música de	2018	2	46.980,64	46.980,64	0,00	46.980,64	46.980,64	0,00	12.467,50
231	08	Pj: Organitzar les XVIII Colònies Musicals de Vent	2018	2	187,50	187,50	0,00	187,50	187,50	0,00	0,00
231	09	Pj: Realitzar el XVI Circuit Guitarrístic	2018	2	3.121,95	3.121,95	0,00	3.121,95	3.121,95	0,00	0,00
231	10	Pj: Realitzar les VII Jornades de Corda	2018	2	3.943,00	3.943,00	0,00	3.943,00	3.943,00	0,00	0,00
231	11	Pj: Gestionar administrativament els projectes d'aquest OA	2018	2	2.572,85	2.572,85	0,00	2.572,85	2.572,85	0,00	0,00
231	12	Pj: Realitzar IV Cicle de Concerts d'exalumnes	2018	2	1.999,20	1.999,20	0,00	1.999,20	1.999,20	0,00	0,00
231	13	Pj: Gestionar administrativament els projectes d'aquest OA	2018	2	2.405,79	2.405,79	0,00	2.405,79	2.405,79	0,00	0,00

PRESSUPOST DE DESPESES

EXECUCIÓ DE PROJECTES DE DESPESES. 1. RESUM D'EXECUCIÓ

							OBLIGACIONS RECONEGUDES				
Projecte	**Subprojecte**	**Denominació**	**Any**	**Duració (anys)**	**Despesa prevista**	**Despesa compromesa**	**Inicial**	**En l'exercici**	**Total**	**Despesa pendent de realitzar**	**Finançament afectat**
231	14	Pj: Gestionar administrativament els projectes d'aquest OA	2018	2	0,00	0,00	0,00	0,00	0,00	0,00	0,00
231	15	Pj: Gestionar administrativament els projectes d'aquest OA	2018	2	1.087,33	1.087,33	0,00	1.087,33	1.087,33	0,00	0,00
231	16	Escola de Música de l'ECM a Tarragona	2018	2	0,00	0,00	0,00	0,00	0,00	0,00	0,00
231	17	Conservatori de Música de l'ECM a Tarragona	2018	2	0,00	0,00	0,00	0,00	0,00	0,00	0,00
231	18	Pj: Donar suport a la gestió acadèmica	2018	2	18.453,46	18.453,46	0,00	18.453,46	18.453,46	0,00	4.459,00
231	19	Pj. Gestionar consergeria i equipaments	2018	2	73.247,81	74.238,34	0,00	73.247,81	73.247,81	0,00	0,00
231	20	Pj: Realitzar la gestió administrativa de l'ECM a Tarragona	2018	2	21.283,50	31.230,83	0,00	21.283,50	21.283,50	0,00	0,00
232	01	Curs de formació específica per al professorat	2018	2	0,00	0,00	0,00	0,00	0,00	0,00	0,00
232	02	Instal·lació de porta acústica de doble fulla per a l'aula d	2018	2	0,00	0,00	0,00	0,00	0,00	0,00	0,00
232	03	Tallers de música moderna	2018	2	2.400,00	2.400,00	0,00	2.400,00	2.400,00	0,00	488,25
232	04	Celebració 25 anys Conservatori	2018	2	720,10	720,10	0,00	720,10	720,10	0,00	0,00
232	05	Musical FAMA	2018	2	8.327,55	8.327,55	0,00	8.327,55	8.327,55	0,00	0,00
232	06	Música x Joguines	2018	2	1.781,45	1.781,45	0,00	1.781,45	1.781,45	0,00	0,00
232	07	Conte musical per a escoles de primària de Reus Alícia en el	2018	2	3.647,36	3.647,36	0,00	3.647,36	3.647,36	0,00	0,00
232	08	Escola de Música: activitat acadèmica a Reus	2018	2	915,96	915,96	0,00	915,96	915,96	0,00	41.725,62
232	09	Conservatori de Música: activitat acadèmica a Reus	2018	2	10.250,44	16.745,44	0,00	10.250,44	10.250,44	0,00	68.425,22
232	10	Concurs musical "Higini Anglès" de l'ECM a Reus	2018	2	9.174,97	9.174,97	0,00	9.174,97	9.174,97	0,00	1.099,00
232	11	Concerts de l'ECM a Reus	2018	2	7.668,52	7.668,52	0,00	7.668,52	7.668,52	0,00	0,00
232	12	Consergeria i equipaments de l'ECM a Reus	2018	5	54.317,46	61.708,65	0,00	54.317,46	54.317,46	0,00	0,00

PRESSUPOST DE DESPESES

EXECUCIÓ DE PROJECTES DE DESPESES. 1. RESUM D'EXECUCIÓ

Projecte	Subprojecte	Denominació	Any	Duració (anys)	Despesa prevista	Despesa compromesa	OBLIGACIONS RECONEGUDES Inicial	En l'exercici	Total	Despesa pendent de realitzar	Finançament afectat
232	13	Gestió administrativa de l'ECM a Reus	2018	2	7.984,84	8.684,84	0,00	7.984,84	7.984,84	0,00	313,00
232	14	Suport a la Direcció del centre de l'ECM a Reus	2018	2	0,00	0,00	0,00	0,00	0,00	0,00	0,00
232	15	Audicions de l'ECM a Reus	2018	2	540,72	540,72	0,00	540,72	540,72	0,00	0,00
232	16	Altres activitats complementàries de l'ECM a Reus	2018	2	30.644,48	30.644,48	0,00	30.644,48	30.644,48	0,00	0,00
233	01	Escola de Música: activitat acadèmica a Tortosa	2018	2	0,00	0,00	0,00	0,00	0,00	0,00	0,00
233	02	Conservatori de Música: activitat acadèmica a Tortosa	2018	2	0,00	0,00	0,00	0,00	0,00	0,00	0,00
233	03	Altres activitats complementàries de l'ECM a Tortosa	2018	2	0,00	0,00	0,00	0,00	0,00	0,00	0,00
233	04	Gestió administrativa de l'ECM a Tortosa	2018	2	0,00	0,00	0,00	0,00	0,00	0,00	0,00
233	05	Dotar el centre d'espais annexos x desenvolupament acadèmic	2018	2	7.489,80	7.489,80	0,00	7.489,80	7.489,80	0,00	0,00
233	06	Garantir el subministrament d'essencials	2018	2	8.571,93	10.127,55	0,00	8.571,93	8.571,93	0,00	0,00
233	07	Gestionar despeses diverses	2018	2	10.136,58	10.136,58	0,00	10.136,58	10.136,58	0,00	0,00
233	08	Gestionar les comunicacions i serveis.	2018	2	145,92	145,92	0,00	145,92	145,92	0,00	0,00
233	09	Invertir en béns i immobles	2018	2	20.432,72	20.432,72	0,00	20.432,72	20.432,72	0,00	0,00
233	10	Mantenir la dotació de recursos per l'aprenentatge	2018	2	8.442,78	8.442,78	0,00	8.442,78	8.442,78	0,00	0,00
233	11	Optimitzar el desenvolupament de les activitats acadèmiques	2018	2	33.504,55	33.504,55	0,00	33.504,55	33.504,55	0,00	0,00
233	12	Optimitzar la gestió de dietes i desplaçaments	2018	2	0,00	0,00	0,00	0,00	0,00	0,00	0,00
233	13	Vetllar per la reparació i conservació de béns	2018	2	19.246,75	19.376,69	0,00	19.246,75	19.246,75	0,00	0,00
241	01	P1 Organitzar una jornada d'Il·lustració a l'EADT.	2018	2	1.426,07	1.426,07	0,00	1.426,07	1.426,07	0,00	0,00
241	02	P2 Escultures amb llibres a Vila-seca per Sant Jordi.	2018	2	0,00	0,00	0,00	0,00	0,00	0,00	0,00
241	03	Organitzar el Dia Mundial del Disseny Gràfic a l'EADT a fina	2018	2	1.466,93	1.466,93	0,00	1.466,93	1.466,93	0,00	0,00

PRESSUPOST DE DESPESES

EXECUCIÓ DE PROJECTES DE DESPESES. 1. RESUM D'EXECUCIÓ

Projecte	Subprojecte	Denominació	Any	Duració (anys)	Despesa prevista	Despesa compromesa	OBLIGACIONS RECONEGUDES Inicial	En l'exercici	Total	Despesa pendent de realitzar	Finançament afectat
241	04	Organizar la 9ª edició dels Premis Taronja	2018	2	10.759,02	10.759,02	0,00	10.759,02	10.759,02	0,00	0,00
241	05	Organitzar el Big Draw Tarragona 2018	2018	2	1.857,40	1.857,40	0,00	1.857,40	1.857,40	0,00	0,00
241	06	Jornada de Portes Obertes de l'EADT.	2018	2	7.000,56	7.000,56	0,00	7.000,56	7.000,56	0,00	0,00
241	07	Desenvolupament de projectes docents interdisciplinaris amb	2018	2	0,00	0,00	0,00	0,00	0,00	0,00	0,00
241	08	P3 Adquisició de 16 equips informàtics Mac abans de setembre	2018	2	27.679,40	27.679,40	0,00	27.679,40	27.679,40	0,00	0,00
241	09	P Habilitar dues aules informàtiques noves (AI6 i AI7)	2018	2	9.739,05	9.739,05	0,00	9.739,05	9.739,05	0,00	0,00
241	10	Accions de projecció externa de l'EAD Tgna	2018	2	3.722,44	3.722,44	0,00	3.722,44	3.722,44	0,00	0,00
241	11	Cursos monogràfics/especialització de l'EAD Tgna	2018	2	1.450,81	1.450,81	0,00	1.450,81	1.450,81	0,00	21.976,56
241	12	Cursos d'estiu de l'EAD Tgna	2018	2	4.535,18	4.535,18	0,00	4.535,18	4.535,18	0,00	1.368,00
241	13	Cursos monogràfics/especialització del Taller d'Art de Valls	2018	2	843,94	843,94	0,00	843,94	843,94	0,00	9.704,55
241	14	Consergeria i equipaments de l'EAD Tgna	2018	2	65.806,41	67.519,66	0,00	65.806,41	65.806,41	0,00	0,00
241	15	Cicle Formatiu de Grau Superior a l'EAD Tgna	2018	2	77.292,97	87.636,06	0,00	77.292,97	77.292,97	0,00	121.417,86
241	16	Accions de difusió de l'EAD Tgna	2018	2	3.741,88	3.741,88	0,00	3.741,88	3.741,88	0,00	0,00
241	17	Gestió administrativa de l'EAD Tgna	2018	2	5.274,68	6.652,64	0,00	5.274,68	5.274,68	0,00	0,00
242	01	Realitzar una jornada de portes obertes a l'EAD Reus	2018	2	524,98	524,98	0,00	524,98	524,98	0,00	0,00
242	02	Realitzar les 14es Jornades d'Interiorisme Yazoo	2018	2	2.604,02	2.604,02	0,00	2.604,02	2.604,02	0,00	0,00
242	03	Participar en la 18a edició de la fira Espai de l'Estudiant	2018	2	52,01	52,01	0,00	52,01	52,01	0,00	0,00
242	04	Participar en la 4a edició de Camins d'FP, Fira de Formació	2018	2	124,91	124,91	0,00	124,91	124,91	0,00	0,00
242	05	Exposició de treballs dels cursos monogràfics de pintura	2018	2	28,30	28,30	0,00	28,30	28,30	0,00	0,00

PRESSUPOST DE DESPESES

EXECUCIÓ DE PROJECTES DE DESPESES. 1. RESUM D'EXECUCIÓ

							OBLIGACIONS RECONEGUDES				
Projecte	**Subprojecte**	**Denominació**	**Any**	**Duració (anys)**	**Despesa prevista**	**Despesa compromesa**	**Inicial**	**En l'exercici**	**Total**	**Despesa pendent de realitzar**	**Finançament afectat**
242	06	Exposició de treballs de final de cicle	2018	2	384,72	384,72	0,00	384,72	384,72	0,00	0,00
242	07	Exposició relacionada amb el món de l'art	2018	2	268,63	268,63	0,00	268,63	268,63	0,00	0,00
242	08	Exposició relacionada amb el món del disseny	2018	2	990,25	990,25	0,00	990,25	990,25	0,00	0,00
242	09	Organitzar la conferència inaugural del curs 2018-2019 a l'E	2018	2	0,00	0,00	0,00	0,00	0,00	0,00	0,00
242	10	Establir una col·laboració amb una entitat municipal	2018	2	0,00	0,00	0,00	0,00	0,00	0,00	0,00
242	11	Establir una col·laboració amb una associació cultural	2018	2	0,00	0,00	0,00	0,00	0,00	0,00	0,00
242	12	Cursos monogràfics/especialització de l'EAD Reus	2018	2	2.153,20	2.153,20	0,00	2.153,20	2.153,20	0,00	14.298,39
242	13	Gestió administrativa de l'EAD Reus	2018	2	6.093,23	6.361,52	0,00	6.093,23	6.093,23	0,00	0,00
242	14	Consergeria i equipaments de l'EAD Reus	2018	2	54.320,94	60.127,71	0,00	54.320,94	54.320,94	0,00	0,00
242	15	Cicles formatius de grau superior a l'EAD Reus	2018	2	20.700,28	35.195,78	0,00	20.700,28	20.700,28	0,00	47.464,27
243	01	Prj: Programa d'ensenyament especialitzat en art, cultura i	2018	2	11.213,16	11.213,16	0,00	11.213,16	11.213,16	0,00	0,00
243	02	Prj: Programa d'ensenyament artístic i patrimonial obert al	2018	2	2.324,31	2.324,31	0,00	2.324,31	2.324,31	0,00	0,00
243	03	Prj: Millorar els recursos materials destinats a la formació	2018	2	4.577,86	4.577,86	0,00	4.577,86	4.577,86	0,00	0,00
243	04	Prj: Programa de sensibilització i educació artística, cultu	2018	2	649,74	649,74	0,00	649,74	649,74	0,00	0,00
243	05	Prj: Programa de workshops amb artistes obert al món	2018	2	0,00	0,00	0,00	0,00	0,00	0,00	0,00
243	06	Prj: Càpsula formativa en art, cultura i patrimoni: desenvol	2018	2	5.115,40	5.115,40	0,00	5.115,40	5.115,40	0,00	0,00
243	07	Prj: Climatització, ventilació i il·luminació sostenible d'es	2018	2	1.353,99	1.353,99	0,00	1.353,99	1.353,99	0,00	0,00
243	08	Prj: Millora dels espais de recepció, manteniment, gestió i	2018	2	4.183,44	4.183,44	0,00	4.183,44	4.183,44	0,00	0,00
243	09	Prj: Renovar i equipar el taller de fotografia	2018	2	2.754,44	2.754,44	0,00	2.754,44	2.754,44	0,00	0,00

PRESSUPOST DE DESPESES

EXECUCIÓ DE PROJECTES DE DESPESES. 1. RESUM D'EXECUCIÓ

							OBLIGACIONS RECONEGUDES				
Projecte	**Subprojecte**	**Denominació**	**Any**	**Duració (anys)**	**Despesa prevista**	**Despesa compromesa**	**Inicial**	**En l'exercici**	**Total**	**Despesa pendent de realitzar**	**Finançament afectat**
243	10	Prj: Millora de la ventilació, climatització i extracció de	2018	2	12.234,31	12.234,31	0,00	12.234,31	12.234,31	0,00	0,00
243	11	Prj: Programa d'experiències creatives multidisciplinàries	2018	2	0,00	0,00	0,00	0,00	0,00	0,00	0,00
243	12	Prj: Equipament informàtic i actualització llicències	2018	2	2.312,33	2.312,34	0,00	2.312,33	2.312,33	0,00	0,00
243	13	Prj: Optimitzar despeses generals	2018	2	56.848,68	61.547,44	0,00	56.848,68	56.848,68	0,00	0,00
243	14	Prj: L'Escola és acció cultural a les Terres de l'Ebre	2018	2	0,00	0,00	0,00	0,00	0,00	0,00	0,00
243	15	Prj: Aliances d'art, cultura i patrimoni des de l'Escola obe	2018	2	3.626,05	3.626,05	0,00	3.626,05	3.626,05	0,00	0,00
243	16	Prj: Programa d'exposicions d'art, cultura i patrimoni	2018	2	6.419,41	6.419,41	0,00	6.419,41	6.419,41	0,00	0,00
243	17	Prj: Maig a l'Escola	2018	2	3.023,02	3.023,02	0,00	3.023,02	3.023,02	0,00	0,00
243	18	Prj: Ser i estar de l'artista	2018	2	1.522,40	1.522,40	0,00	1.522,40	1.522,40	0,00	0,00
243	19	Prj: Material i recursos destinats a projectes de conservaci	2018	2	20.931,43	21.231,43	0,00	20.931,43	20.931,43	0,00	0,00
243	20	Prj: Publicar 1 revista Derestaura	2018	2	0,00	0,00	0,00	0,00	0,00	0,00	0,00
243	21	Prj: Edició d'opuscles de projectes de conservació i restaur	2018	2	409,42	409,42	0,00	409,42	409,42	0,00	0,00
243	22	Prj: Implantar nova pàgina web	2018	2	0,00	0,00	0,00	0,00	0,00	0,00	0,00
243	23	Prj: Implantar les bases de concurrència per a projectes d'a	2018	2	0,00	0,00	0,00	0,00	0,00	0,00	0,00
243	24	Prj: Difondre projectes de conservació de béns culturals	2018	2	3.307,13	3.307,13	0,00	3.307,13	3.307,13	0,00	0,00
243	25	Cursos monogràfics/especialització de l'EAD Tortosa	2018	2	0,00	0,00	0,00	0,00	0,00	0,00	33.101,25
300	01	Redactar i tramitar la versió definitiva del Pla Zonal de la	2018	2	0,00	0,00	0,00	0,00	0,00	0,00	0,00
300	02	Convenis de cessió de la gestió d'elements funcionals de les	2018	2	0,00	0,00	0,00	0,00	0,00	0,00	0,00
300	03	Actes de presentacions de projectes i inauguracions d'obres	2018	2	0,00	0,00	0,00	0,00	0,00	0,00	0,00
300	04	Assistència tècnica en estudis de simulació urbana	2018	2	3.448,50	7.804,50	0,00	3.448,50	3.448,50	0,00	0,00

PRESSUPOST DE DESPESES

EXECUCIÓ DE PROJECTES DE DESPESES. 1. RESUM D'EXECUCIÓ

Projecte	Subprojecte	Denominació	Any	Duració (anys)	Despesa prevista	Despesa compromesa	OBLIGACIONS RECONEGUDES Inicial	En l'exercici	Total	Despesa pendent de realitzar	Finançament afectat
310	01	Estudi d'accidentalitat de la xarxa local de carreteres, any	2018	2	7.748,16	7.748,16	0,00	7.748,16	7.748,16	0,00	0,00
310	02	Pla d'aforaments de la xarxa local de carreteres, any 2017	2018	2	16.338,63	38.382,65	0,00	16.338,63	16.338,63	0,00	0,00
310	03	Autoritzacions administratives d'obres a la xarxa local de c	2018	2	0,00	0,00	0,00	0,00	0,00	0,00	0,00
310	04	Manteniment de la senyalització horitzontal	2018	2	0,00	0,00	0,00	0,00	0,00	0,00	0,00
310	05	Manteniment de la senyalització vertical d'orientació	2018	2	386,60	386,60	0,00	386,60	386,60	0,00	0,00
310	06	Control d'autoritzacions	2018	2	0,00	0,00	0,00	0,00	0,00	0,00	0,00
310	07	Manteniment d'instal·lacions semafòriques	2018	2	12.092,10	12.092,10	0,00	12.092,10	12.092,10	0,00	0,00
320	01	Control topogràfic d'obres de carreteres	2018	2	308,55	308,55	0,00	308,55	308,55	0,00	0,00
320	02	Millores puntuals TP-2039 del Catllar a la N-340	2018	2	0,00	0,00	0,00	0,00	0,00	0,00	0,00
320	03	Condicionament TP-2031 tram de la TV-2034 a la C-51	2018	2	0,00	0,00	0,00	0,00	0,00	0,00	0,00
320	04	Condicionament TV-7002 de Vimbodí a Poblet. 2a fase	2018	2	0,00	0,00	0,00	0,00	0,00	0,00	0,00
320	05	Condicionament de la T-1110 de ka T-330 a Lledó	2018	2	0,00	0,00	0,00	0,00	0,00	0,00	0,00
320	06	Millores puntuals TV-7044 tram de la C-14 a la Riba	2018	2	0,00	0,00	0,00	0,00	0,00	0,00	0,00
320	07	Millores seguretat i drenatge Camp de Tarragona	2018	2	0,00	0,00	0,00	0,00	0,00	0,00	0,00
320	08	Millores seguretat i drenatge Terres de l'Ebre	2018	2	0,00	0,00	0,00	0,00	0,00	0,00	0,00
350	01	Millorar la qualitat dels ferms i paviments de la xarxa loca	2018	2	392.221,83	2.130.343,87	0,00	392.221,83	392.221,83	0,00	0,00
350	02	Executar obres de condicionament a la xarxa local de carrete	2018	2	562.507,49	562.507,49	0,00	562.507,49	562.507,49	0,00	0,00
350	03	Millores puntuals de seguretat i drenatge a les carreteres d	2018	2	0,00	0,00	0,00	0,00	0,00	0,00	0,00
350	04	Direccions d'obra d'obres de condicionament de carreteres	2018	2	0,00	0,00	0,00	0,00	0,00	0,00	0,00

PRESSUPOST DE DESPESES

EXECUCIÓ DE PROJECTES DE DESPESES. 1. RESUM D'EXECUCIÓ

							OBLIGACIONS RECONEGUDES				
Projecte	**Subprojecte**	**Denominació**	**Any**	**Duració (anys)**	**Despesa prevista**	**Despesa compromesa**	**Inicial**	**En l'exercici**	**Total**	**Despesa pendent de realitzar**	**Finançament afectat**
350	05	Redacció de projectes d'obres de condicionament de carretere	2018	2	32.164,40	184.553,43	0,00	32.164,40	32.164,40	0,00	0,00
350	06	Assajos de sols	2018	2	0,00	0,00	0,00	0,00	0,00	0,00	0,00
350	07	Assajos d'asfalts	2018	2	4.956,98	4.956,98	0,00	4.956,98	4.956,98	0,00	0,00
360	01	Resolució d'incidències	2018	2	131.402,78	268.502,98	0,00	131.402,78	131.402,78	0,00	0,00
360	02	Gestió de persones de les brigades	2018	2	5.317,56	22.577,92	0,00	5.317,56	5.317,56	0,00	0,00
360	03	Resolució d'emergències	2018	2	696,29	696,29	0,00	696,29	696,29	0,00	0,00
360	04	Sega i esbrossada de cunetes	2018	2	1.456,46	1.456,46	0,00	1.456,46	1.456,46	0,00	0,00
360	05	Neteja de zones de seguretat i protecció dels marges de carr	2018	2	3.091,58	3.091,58	0,00	3.091,58	3.091,58	0,00	0,00
360	06	Vialitat hivernal	2018	2	21.552,13	21.552,13	0,00	21.552,13	21.552,13	0,00	0,00
360	07	Gestió del parc de maquinària	2018	2	198.478,24	232.266,34	0,00	198.478,24	198.478,24	0,00	28.934,66
360	08	Manteniment de centres de treball de les brigades	2018	2	43.600,01	43.713,98	0,00	43.600,01	43.600,01	0,00	0,00
360	09	Assistència reparació paviments i sega de camins municipals	2018	2	131.358,32	149.269,71	0,00	131.358,32	131.358,32	0,00	249.568,77
370	01	Tramitació de projectes d'obres de carreteres	2018	2	3.606,40	6.423,23	0,00	3.606,40	3.606,40	0,00	0,00
370	02	Obtenció de llicències municipals	2018	2	13.452,02	24.428,43	0,00	13.452,02	13.452,02	0,00	0,00
420	01	Instal·lació d’un grup electrogen al Palau de la Diputació	2018	2	5.183,55	5.183,55	0,00	5.183,55	5.183,55	0,00	0,00
420	02	Instal·lació d'una escala d'emergència al Palau de la Diputa	2018	2	130.000,00	0,00	0,00	0,00	0,00	130.000,00	0,00
420	03	Instal·lació d’un sistema de gestió de control a l’edifici d	2018	2	0,00	0,00	0,00	0,00	0,00	0,00	0,00
420	04	Disposar d'un vehicle elèctric per fer el servei de valisa	2018	2	0,00	0,00	0,00	0,00	0,00	0,00	0,00
420	05	Instal·lació d'una barana abatible al terrat de la planta ba	2018	2	3.163,59	3.163,59	0,00	3.163,59	3.163,59	0,00	0,00
420	06	Millora de la insonorització de la TAP	2018	2	27.712,81	81.398,07	0,00	27.712,81	27.712,81	0,00	0,00

PRESSUPOST DE DESPESES

EXECUCIÓ DE PROJECTES DE DESPESES. 1. RESUM D'EXECUCIÓ

Projecte	Subprojecte		Denominació	Any	Duració (anys)	Despesa prevista	Despesa compromesa	OBLIGACIONS RECONEGUDES Inicial	En l'exercici	Total	Despesa pendent de realitzar	Finançament afectat
420	07		Reducció de la presència dels coloms a la TAP	2018	2	0,00	0,00	0,00	0,00	0,00	0,00	0,00
420	08		Vehicles	2018	2	297.917,01	367.935,58	0,00	297.917,01	297.917,01	0,00	0,00
420	09		Assistència i suport de Serveis Generals	2018	2	1.606.156,80	1.832.423,49	0,00	1.606.156,80	1.606.156,80	0,00	20.591,79
420	10	*	Obres remodelació edifici antiga EAD Reus AULAPLUS	2018	3	6.000,00	0,00	0,00	0,00	0,00	6.000,00	721.341,88
440	01		Gestionar les expropiacions dels projectes de la Diputació	2018	2	13.221,11	13.221,11	0,00	13.221,11	13.221,11	0,00	0,00
440	02		Tramitar els contractes administratius	2018	2	2.196,83	2.196,83	0,00	2.196,83	2.196,83	0,00	0,00
440	03		Gestionar les compres de mobiliari	2018	2	31.794,50	31.794,50	0,00	31.794,50	31.794,50	0,00	0,00
440	04		Gestionar les compres de material oficina	2018	2	50.919,22	56.704,52	0,00	50.919,22	50.919,22	0,00	0,00
440	05		Gestionar les compres de llibres i subscripcions a publicaci	2018	2	14.331,68	15.116,88	0,00	14.331,68	14.331,68	0,00	0,00
440	06		Gestionar altres compres	2018	2	589,35	64.724,19	0,00	589,35	589,35	0,00	0,00
510	01		Col·laboració amb obsequis institucionals per a activitats c	2018	2	3.002,01	3.002,01	0,00	3.002,01	3.002,01	0,00	0,00
510	02		Assessorament en l'aplicació de la Identitat Visual Corporat	2018	2	0,00	0,00	0,00	0,00	0,00	0,00	0,00
510	03		Suport en l'organització d'actes d'entitats i associacions e	2018	2	39.144,74	41.949,74	0,00	39.144,74	39.144,74	0,00	0,00
520	01		Prj: Comunicació de serveis i projectes	2018	2	10.839,62	10.839,62	0,00	10.839,62	10.839,62	0,00	0,00
520	02		Prj: Desenvolupament de noves accions de xarxes socials	2018	2	105,00	105,00	0,00	105,00	105,00	0,00	0,00
520	03		Prj: Desenvolupar la 3a fase de la campanya Aquí: Diputació	2018	2	21.039,98	42.698,98	0,00	21.039,98	21.039,98	0,00	0,00
520	04		Prj: Seguiment de les publicacions a mitjans de comunicació	2018	2	3.956,11	7.670,15	0,00	3.956,11	3.956,11	0,00	0,00
520	05		Prj: Creació d'arxiu d'imatges fotogràfiques d'actes de Comu	2018	2	853,02	853,02	0,00	853,02	853,02	0,00	0,00
520	06		Prj: Gestionar el programa de subvención a publicación d'àmb	2018	2	0,00	39.296,31	0,00	0,00	0,00	0,00	0,00

PRESSUPOST DE DESPESES

EXECUCIÓ DE PROJECTES DE DESPESES. 1. RESUM D'EXECUCIÓ

							OBLIGACIONS RECONEGUDES				
Projecte	**Subprojecte**	**Denominació**	**Any**	**Duració (anys)**	**Despesa prevista**	**Despesa compromesa**	**Inicial**	**En l'exercici**	**Total**	**Despesa pendent de realitzar**	**Finançament afectat**
520	07	Disseny de l'estratègia de comunicació institucional	2018	2	0,00	0,00	0,00	0,00	0,00	0,00	0,00
520	08	Prj: Disseny i desenvolupament de la nova web corporativa	2018	2	7.500,00	5.445,00	0,00	0,00	0,00	7.500,00	0,00
520	09	Prj: Disseny i desenvolupament de les webs dels centres educ	2018	2	7.500,00	0,00	0,00	0,00	0,00	7.500,00	0,00
520	10	Prj: Crear un banc de recursos i formació TINET	2018	2	0,00	2.900,00	0,00	0,00	0,00	0,00	0,00
520	11	Prj: Optimitzar l'experiència de les webs corporatives	2018	2	0,00	0,00	0,00	0,00	0,00	0,00	0,00
520	12	Prj: Observar l'estat d'Internet i les TIC	2018	2	0,00	0,00	0,00	0,00	0,00	0,00	0,00
520	13	Prj: Disseny i desenvolupament de les webs municipals	2018	2	0,00	0,00	0,00	0,00	0,00	0,00	0,00
520	14	Premi comunicació Col·legi de Periodistes	2018	2	0,00	0,00	0,00	0,00	0,00	0,00	0,00
530	01	Gestionar els organs de govern	2018	2	0,00	0,00	0,00	0,00	0,00	0,00	0,00
530	02	Gestionar les relacions públiques internes	2018	2	3.346,14	3.346,14	0,00	3.346,14	3.346,14	0,00	0,00
530	03	Col·laboració amb obsequis institucionals per a activitats c	2018	2	10.529,23	10.529,23	0,00	10.529,23	10.529,23	0,00	0,00
530	04	Organitzar i gestionar les peticions de les visites guiades	2018	2	11.546,88	11.546,88	0,00	11.546,88	11.546,88	0,00	0,00
530	05	Cessió d'espais de la Diputació per a activitats externes de	2018	2	5.610,76	5.610,76	0,00	5.610,76	5.610,76	0,00	0,00
530	06	Cessió de les sales per a Exposicions a Tarragona i Reus	2018	2	7.042,67	7.042,67	0,00	7.042,67	7.042,67	0,00	0,00
530	07	Donar a conèixer l'activitat de la Diputació a Fires	2018	2	15.705,28	15.705,28	0,00	15.705,28	15.705,28	0,00	0,00
530	08	Dissenyar i editar publicacions per difondre l'activitat de	2018	2	13.981,77	13.981,77	0,00	13.981,77	13.981,77	0,00	0,00
530	09	Elaborar material de difusió d'activitats pròpies de l'àrea	2018	2	12.077,95	12.077,95	0,00	12.077,95	12.077,95	0,00	0,00
530	10	Elaborar material de difusió d'activitats d'altres àrees	2018	2	3.597,53	3.597,53	0,00	3.597,53	3.597,53	0,00	0,00
530	11	Organitzar activitats de participació per dinamitzar les rel	2018	2	919,55	919,55	0,00	919,55	919,55	0,00	0,00
530	12	Assistir i donar suport tècnic-administratiu al Gabinet	2018	2	0,00	0,00	0,00	0,00	0,00	0,00	0,00

PRESSUPOST DE DESPESES

EXECUCIÓ DE PROJECTES DE DESPESES. 1. RESUM D'EXECUCIÓ

							OBLIGACIONS RECONEGUDES				
Projecte	**Subprojecte**	**Denominació**	**Any**	**Duració (anys)**	**Despesa prevista**	**Despesa compromesa**	**Inicial**	**En l'exercici**	**Total**	**Despesa pendent de realitzar**	**Finançament afectat**
530	13	Gestionar la tramitació administrativa d'estudis i treballs	2018	2	2.662,00	13.792,79	0,00	2.662,00	2.662,00	0,00	0,00
530	14	Organitzar actes i esdeveniments propis i d'altres àrees	2018	2	24.526,62	24.526,62	0,00	24.526,62	24.526,62	0,00	0,00
530	15	Gestionar el servei dels vehicles corporatius amb xofer	2018	2	2.799,39	2.799,39	0,00	2.799,39	2.799,39	0,00	0,00
530	16	Donar suport tècnic als projectes europeus de la Corporació	2018	2	0,00	0,00	0,00	0,00	0,00	0,00	0,00
530	17	Elaborar i presentar sol·licituds de projectes europeus	2018	2	0,00	0,00	0,00	0,00	0,00	0,00	0,00
531	01	Gestió dels continguts al Portal de Transparència Corporatiu	2018	2	0,00	0,00	0,00	0,00	0,00	0,00	0,00
550	01	Prj: Potenciar la participació del teixit empresarial de l'à	2018	2	88,60	88,60	0,00	88,60	88,60	0,00	0,00
550	02	Participar en xarxes europees de Governs Locals	2018	2	13.980,64	13.980,64	0,00	13.980,64	13.980,64	0,00	0,00
550	03	Assistir tècnicament la representació institucional	2018	2	0,00	0,00	0,00	0,00	0,00	0,00	0,00
550	04	Gestionar l'observatori de dades socioeconòmiques MERCURI	2018	2	4.028,74	4.028,74	0,00	4.028,74	4.028,74	0,00	0,00
550	05	Prj: Facilitar accions d'innovació i de gestió del coneixeme	2018	2	2.698,44	2.698,44	0,00	2.698,44	2.698,44	0,00	0,00
550	06	Prj: Avaluar i gestionar la qualitat del projecte Xarxa de C	2018	2	0,00	0,00	0,00	0,00	0,00	0,00	0,00
550	07	Prj: Avaluar i gestionar la qualitat del projecte Baronia d'	2018	2	0,00	0,00	0,00	0,00	0,00	0,00	0,00
550	08	Subvencions per al finançament de programes	2018	2	0,00	0,00	0,00	0,00	0,00	0,00	0,00
550	09	Subvencions per al finançament de convenis	2018	2	0,00	480.700,00	0,00	0,00	0,00	0,00	0,00
550	10	Fomentar la societat del coneixement i les activitats univer	2018	2	0,00	124.000,00	0,00	0,00	0,00	0,00	0,00
550	11	FURV Formació especialistes sanitaris	2018	2	0,00	100.000,00	0,00	0,00	0,00	0,00	0,00
550	12	Elaboració i presentació de sol·licituds de Proj. Europeus	2018	2	0,00	0,00	0,00	0,00	0,00	0,00	0,00
553	01	2a Fase Remodelació Castell d'Escornalbou	2018	2	15.958,69	42.493,99	0,00	15.958,69	15.958,69	0,00	0,00

PRESSUPOST DE DESPESES

EXECUCIÓ DE PROJECTES DE DESPESES. 1. RESUM D'EXECUCIÓ

Projecte	Subprojecte	Denominació	Any	Duració (anys)	Despesa prevista	Despesa compromesa	OBLIGACIONS RECONEGUDES Inicial	En l'exercici	Total	Despesa pendent de realitzar	Finançament afectat
555	01	* Conveni Obra Social La Caixa 2018	2018	2	0,00	0,00	0,00	0,00	0,00	0,00	0,00
611	01	Presidència (representacions, decrets, convenis, contractes)	2018	2	0,00	0,00	0,00	0,00	0,00	0,00	0,00
611	02	Certificats i publicacions oficials (eBOPT, BOE, DOGC, Seu)	2018	2	3.494,40	3.494,40	0,00	3.494,40	3.494,40	0,00	0,00
611	03	Desenvolupar la reenginyeria de procediments administratius	2018	2	0,00	0,00	0,00	0,00	0,00	0,00	0,00
611	04	Elaborar i aprovar la Política de signatura electrònica, seg	2018	2	0,00	0,00	0,00	0,00	0,00	0,00	0,00
611	05	Dissenyar i provar el sistema de digitalització de documents	2018	2	0,00	0,00	0,00	0,00	0,00	0,00	0,00
611	06	Gestió de participació en entitats i organitzacions externes	2018	2	174.984,00	200.984,00	0,00	174.984,00	174.984,00	0,00	0,00
612	01	Gestió operativa del patrimoni de la Corporació	2018	2	715.632,03	712.805,20	0,00	715.632,03	715.632,03	0,00	252.279,96
612	02	Adquisició programari inventari	2018	2	0,00	0,00	0,00	0,00	0,00	0,00	0,00
613	01	Proj.: Incorporació del registre electrònic de documents al	2018	2	8.000,00	0,00	0,00	0,00	0,00	8.000,00	0,00
613	02	Proj.: Implantació de Lexnet i e-justicia en la tramitació e	2018	2	10.000,00	0,00	0,00	0,00	0,00	10.000,00	0,00
613	03	Assistència lletrada a la Corporació	2018	2	30.415,68	30.415,68	0,00	30.415,68	30.415,68	0,00	15.900,03
613	04	Assistència lletrada a les entitats locals	2018	2	8.342,22	8.342,22	0,00	8.342,22	8.342,22	0,00	28.003,86
613	05	Responsabilitat patrimonial en serveis de titularitat corpor	2018	2	1.200,00	1.200,00	0,00	1.200,00	1.200,00	0,00	0,00
613	06	Reclamacions de danys de la Corporació	2018	2	0,00	0,00	0,00	0,00	0,00	0,00	0,00
615	01	Catalogar el fons bibliogràfic	2018	2	0,00	0,00	0,00	0,00	0,00	0,00	0,00
615	02	Digitalitzar els fons de l'Arxiu	2018	2	0,00	0,00	0,00	0,00	0,00	0,00	0,00
615	03	Relligar la documentació de la Diputació	2018	2	4.671,55	6.670,47	0,00	4.671,55	4.671,55	0,00	0,00
615	04	Editar publicacions de l'Arxiu	2018	2	477,45	3.884,49	0,00	477,45	477,45	0,00	0,00

PRESSUPOST DE DESPESES

EXECUCIÓ DE PROJECTES DE DESPESES. 1. RESUM D'EXECUCIÓ

							OBLIGACIONS RECONEGUDES				
Projecte	**Subprojecte**	**Denominació**	**Any**	**Duració (anys)**	**Despesa prevista**	**Despesa compromesa**	**Inicial**	**En l'exercici**	**Total**	**Despesa pendent de realitzar**	**Finançament afectat**
615	05	Integrar-se amb l'aplicació de la biblioteca del MAMT	2018	2	2.286,90	2.286,90	0,00	2.286,90	2.286,90	0,00	0,00
615	06	Gestió ordinària de l'Arxiu General	2018	2	795,83	795,83	0,00	795,83	795,83	0,00	0,00
620	01	Planificar el PUOSC del quinquenni 2017-2021 amb una aportac	2018	2	0,00	0,00	0,00	0,00	0,00	0,00	0,00
620	02	Estimar el pressupost d'ingressos i garantir l'obtenció dels	2018	2	0,00	0,00	0,00	0,00	0,00	0,00	0,00
620	03	Gestionar les obligacions departamentals amb contingut econò	2018	2	5.087.912,70	5.164.641,90	0,00	5.087.912,70	5.087.912,70	0,00	0,00
620	04	Gestió de l'endeutament	2018	2	1.452,00	6.222,52	0,00	1.452,00	1.452,00	0,00	0,00
620	05	6. Realitzar una proposta de pla d'actuació de CFP en base a	2018	2	0,00	0,00	0,00	0,00	0,00	0,00	0,00
620	06	Gestionar el control financer anual	2018	2	24.563,00	40.637,85	0,00	24.563,00	24.563,00	0,00	0,00
620	07	Reduir l'endeutament a un volum inferior a 29M € a fi d'exer	2018	2	5.985.300,30	5.985.300,30	0,00	5.985.300,30	5.985.300,30	0,00	0,00
620	08	Elaboració i tramitació de la liquidació del pressupost	2018	2	0,00	0,00	0,00	0,00	0,00	0,00	0,00
623	01	BOP de Tarragona - Publicació i consulta - Ajuntaments	2018	2	0,00	0,00	0,00	0,00	0,00	0,00	489.248,97
630	01	Desplegar internament la passarel·la de pagaments amb els de	2018	2	320,24	2.393,76	0,00	320,24	320,24	0,00	1.845,75
630	03	Estudiar les eines tecnològiques d'automatització de gestió	2018	2	612,91	612,91	0,00	612,91	612,91	0,00	0,00
630	04	Elaborar un pla de reunions amb les entitats financeres	2018	2	469,53	469,53	0,00	469,53	469,53	0,00	74.020,81
800	01	Dissenyar l'estructura organitzativa	2018	2	0,00	0,00	0,00	0,00	0,00	0,00	0,00
800	02	Dissenyar l'estructura retributiva	2018	2	0,00	0,00	0,00	0,00	0,00	0,00	0,00
800	03	Prj. Formació Ocupacional Dual	2018	2	0,00	0,00	0,00	0,00	0,00	0,00	0,00
800	04	Prj: Dissenyar i implementar un nou Manual d'Acollida	2018	2	0,00	0,00	0,00	0,00	0,00	0,00	0,00
800	05	Prj: Avaluació del Pla d'Igualtat i inici de la diagnosi d'i	2018	2	968,00	6.703,40	0,00	968,00	968,00	0,00	0,00

PRESSUPOST DE DESPESES

EXECUCIÓ DE PROJECTES DE DESPESES. 1. RESUM D'EXECUCIÓ

							OBLIGACIONS RECONEGUDES				
Projecte	**Subprojecte**	**Denominació**	**Any**	**Duració (anys)**	**Despesa prevista**	**Despesa compromesa**	**Inicial**	**En l'exercici**	**Total**	**Despesa pendent de realitzar**	**Finançament afectat**
800	06	Prj: Gestionar el programa de suport a l'acollida de persone	2018	2	20.000,00	80.000,00	0,00	20.000,00	20.000,00	0,00	0,00
800	07	Prj: Promoure accions d'integració i mentoratge	2018	2	0,00	0,00	0,00	0,00	0,00	0,00	0,00
800	08	Prj: Implementar noves accions de voluntariat	2018	2	0,00	0,00	0,00	0,00	0,00	0,00	0,00
800	09	Prj: Promoure accions de Cooperació i Desenvolupament	2018	2	0,00	10.000,00	0,00	0,00	0,00	0,00	0,00
800	10	Prj: Homologació dels espais de formació ocupacional	2018	2	0,00	0,00	0,00	0,00	0,00	0,00	0,00
800	11	Gestionar les retribucions de la corporació i els organismes	2018	2	19.599,92	19.599,92	0,00	19.599,92	19.599,92	0,00	0,00
800	12	Socialitzar	2018	2	8.034,28	8.034,28	0,00	8.034,28	8.034,28	0,00	0,00
800	13	Donar suport a la Direcció de l'Àrea	2018	2	14.479,39	24.749,89	0,00	14.479,39	14.479,39	0,00	0,00
800	14	Gestionar la comunicació de l'Àrea	2018	2	1.180,02	1.180,02	0,00	1.180,02	1.180,02	0,00	0,00
800	15	Gestionar el Pla de Pensions	2018	2	0,00	0,00	0,00	0,00	0,00	0,00	0,00
800	16	Gestionar les dietes i desplaçaments	2018	2	0,00	0,00	0,00	0,00	0,00	0,00	0,00
800	17	Gestionar la polissa d'accidents	2018	2	56.172,30	56.172,30	0,00	56.172,30	56.172,30	0,00	0,00
800	18	Col·laboració en l'organització de la Fira Camins de FP	2018	2	7.840,80	7.840,80	0,00	7.840,80	7.840,80	0,00	0,00
800	19	Funcionament Àrea Recursos Humans, Ocupació i Emprenedoria	2018	2	8.601,16	8.601,16	0,00	8.601,16	8.601,16	0,00	0,00
810	01	Seleccionar les persones	2018	2	13.037,68	13.037,68	0,00	13.037,68	13.037,68	0,00	0,00
810	02	Contractar o nomenar les persones	2018	2	0,00	0,00	0,00	0,00	0,00	0,00	0,00
815	01	Administrar les millores socials	2018	2	70.864,19	70.864,19	0,00	70.864,19	70.864,19	0,00	0,00
815	02	Administrar assistència sanitària	2018	2	719,79	719,79	0,00	719,79	719,79	0,00	0,00
830	01	Gestionar el fons de productivitat	2018	2	0,00	0,00	0,00	0,00	0,00	0,00	0,00
835	01	Prj: Realització del projecte de gestió del coneixement	2018	2	496,95	496,95	0,00	496,95	496,95	0,00	0,00

PRESSUPOST DE DESPESES

EXECUCIÓ DE PROJECTES DE DESPESES. 1. RESUM D'EXECUCIÓ

Projecte	Subprojecte	Denominació	Any	Duració (anys)	Despesa prevista	Despesa compromesa	OBLIGACIONS RECONEGUDES Inicial	En l'exercici	Total	Despesa pendent de realitzar	Finançament afectat
835	02	Gestionar la formació	2018	2	206.644,78	223.472,78	0,00	206.644,78	206.644,78	0,00	0,00
840	01	Prj. Crowdworking	2018	2	0,00	0,00	0,00	0,00	0,00	0,00	0,00
840	02	Prj. Premis Emprèn 2018	2018	2	41.726,88	41.726,88	0,00	41.726,88	41.726,88	0,00	0,00
840	03	Prj. Premis a estudiants emprenedors	2018	2	0,00	0,00	0,00	0,00	0,00	0,00	0,00
840	04	Prj. Emprenedoria europea	2018	2	0,00	0,00	0,00	0,00	0,00	0,00	0,00
840	05	Prj. Gestionar els convenis de concessió directa de subvenci	2018	2	15.000,00	101.000,00	0,00	15.000,00	15.000,00	0,00	0,00
840	06	Prj. Ocupació europea	2018	2	0,00	0,00	0,00	0,00	0,00	0,00	0,00
840	08	Prj. Dinamització Comunitat Emprenedora dipta.cat	2018	2	0,00	0,00	0,00	0,00	0,00	0,00	0,00
840	09	Prj. Capacitació tècnics locals en polítiques actives d'ocup	2018	2	1.040,00	1.040,00	0,00	1.040,00	1.040,00	0,00	0,00
840	10	Prj: Funcionament operatiu PAO	2018	2	4.483,43	4.483,43	0,00	4.483,43	4.483,43	0,00	0,00
840	11	Prj: Subvencions a ens locals per a vivers d'empreses	2018	2	0,00	33.000,00	0,00	0,00	0,00	0,00	0,00
840	12	Prj. Programa de subvencions per al foment del coworking	2018	2	0,00	57.258,06	0,00	0,00	0,00	0,00	0,00
840	13	Prj. Servei d'emprenedoria dipta.cat 2018	2018	2	113.736,52	113.736,52	0,00	113.736,52	113.736,52	0,00	0,00
840	14	Prj. Capacitació i suport a persones emprenedores	2018	2	1.815,00	1.815,00	0,00	1.815,00	1.815,00	0,00	0,00
840	15	Gestionar els convenis de concessió directa de subvencions a	2018	2	0,00	129.992,19	0,00	0,00	0,00	0,00	0,00
840	16	Prj. Donar assistència als ajuntaments en les campanyes agrà	2018	2	0,00	0,00	0,00	0,00	0,00	0,00	0,00
840	17	Prj. Pla de Foment de l'Ocupació 2018	2018	2	1.233.684,14	532.342,48	0,00	532.342,48	532.342,48	701.341,66	0,00
840	19	* ACCIO - Acceleradora camp tgn-up	2018	2	53.294,11	53.294,11	0,00	53.294,11	53.294,11	0,00	0,00
840	20	* ACCIÓ - Acceleradora ebre-up	2018	2	74.745,63	74.745,63	0,00	74.745,63	74.745,63	0,00	0,00

PRESSUPOST DE DESPESES

EXECUCIÓ DE PROJECTES DE DESPESES. 1. RESUM D'EXECUCIÓ

Projecte	Subprojecte	Denominació	Any	Duració (anys)	Despesa prevista	Despesa compromesa	OBLIGACIONS RECONEGUDES Inicial	En l'exercici	Total	Despesa pendent de realitzar	Finançament afectat
840	21	* ENGINY: especialització en parcs temàtics	2018	2	69.357,62	23.379,25	0,00	23.379,25	23.379,25	45.978,37	70.000,00
900	01	Subvencions Nominatives	2018	2	0,00	62.000,00	0,00	0,00	0,00	0,00	0,00
900	02	Gestionar el pressupost de l'Àrea de CiQ	2018	2	3.496,90	3.496,90	0,00	3.496,90	3.496,90	0,00	0,00
900	03	Certificat digital	2018	2	5.473,54	5.473,54	0,00	5.473,54	5.473,54	0,00	0,00
910	01	Realitzar i fer el seguiment del pla d'enquestes corporatiu	2018	2	5.538,01	5.538,01	0,00	5.538,01	5.538,01	0,00	0,00
910	02	Contractar l'auditoria de la ISO 20000	2018	2	3.334,24	3.334,24	0,00	3.334,24	3.334,24	0,00	0,00
910	03	Fer l'avaluació EFQM de la Dipta 2018	2018	2	4.898,98	23.036,88	0,00	4.898,98	4.898,98	0,00	0,00
910	04	Avaluació del sistema de gestió de les àrees	2018	2	907,50	907,50	0,00	907,50	907,50	0,00	0,00
920	01	Consolidació dels sistemes de DNS Internet Corporatius a la	2018	2	0,00	0,00	0,00	0,00	0,00	0,00	0,00
920	02	Adquisició d'una solució de Sistema d'Accés a la Xarxa Corpo	2018	2	0,00	0,00	0,00	0,00	0,00	0,00	0,00
920	03	Implantació d'una solució de balancejadors en alta disponibi	2018	2	40.000,00	0,00	0,00	0,00	0,00	40.000,00	0,00
920	04	Desplegament del nou servei de Telefonia Mobil corporatiu am	2018	2	73.682,03	127.377,37	0,00	73.682,03	73.682,03	0,00	0,00
920	05	Desplegar servei WiFI en centres crítics	2018	2	0,00	0,00	0,00	0,00	0,00	0,00	0,00
920	06	Gestionar els Contractes de Manteniments 2018 Unitat Comunic	2018	2	125.085,88	125.085,88	0,00	125.085,88	125.085,88	0,00	0,00
920	07	Gestionar la infraestuctura de xarxa Local de Palau i Centre	2018	2	86.115,29	100.434,36	0,00	86.115,29	86.115,29	0,00	0,00
920	08	Gestionar la infraestructura de Telefonia IP fixa de Diputac	2018	2	4.739,00	162.732,74	0,00	4.739,00	4.739,00	0,00	0,00
920	09	Adequar el Nou CPD de l'edifici Síntesi	2018	2	0,00	0,00	0,00	0,00	0,00	0,00	0,00
920	10	Gestionar les infraestructures de Seguretat	2018	2	3.450,92	3.450,92	0,00	3.450,92	3.450,92	0,00	0,00
920	11	Garantir les comunicacions de TINET	2018	2	0,00	0,00	0,00	0,00	0,00	0,00	0,00
920	12	Gestionar la Xarxa de banda ampla municipal ALTAnetBA	2018	2	285.063,69	499.783,80	0,00	285.063,69	285.063,69	0,00	0,00

PRESSUPOST DE DESPESES

EXECUCIÓ DE PROJECTES DE DESPESES. 1. RESUM D'EXECUCIÓ

							OBLIGACIONS RECONEGUDES				
Projecte	**Subprojecte**	**Denominació**	**Any**	**Duració (anys)**	**Despesa prevista**	**Despesa compromesa**	**Inicial**	**En l'exercici**	**Total**	**Despesa pendent de realitzar**	**Finançament afectat**
920	13	Gestionar la xarxa Wan Diputacio	2018	2	68.044,38	178.703,66	0,00	68.044,38	68.044,38	0,00	0,00
920	14	Administrar sistemes informàtics	2018	2	12.152,28	21.771,78	0,00	12.152,28	12.152,28	0,00	0,00
920	15	Implantar un sistema de gestió i correlació de logs	2018	2	0,00	0,00	0,00	0,00	0,00	0,00	0,00
920	16	Actualitzar el sistema de còpies de seguretat en cinta	2018	2	0,00	23.273,85	0,00	0,00	0,00	0,00	0,00
920	17	Disposar dels recursos necessaris per la nova aplicació de c	2018	2	1.639,79	7.035,42	0,00	1.639,79	1.639,79	0,00	0,00
920	18	Millorar les prestacions del servei de correu Zimbra d'ALTAn	2018	2	36.158,10	36.158,11	0,00	36.158,10	36.158,10	0,00	0,00
920	19	Ampliar el cluster de VMware	2018	2	0,00	0,00	0,00	0,00	0,00	0,00	0,00
920	20	Ampliar el sistema de còpies de seguretat en disc	2018	2	4.564,12	4.564,12	0,00	4.564,12	4.564,12	0,00	0,00
920	21	Adquirir equipament microinformàtic	2018	2	122.278,48	203.586,24	0,00	122.278,48	122.278,48	0,00	0,00
920	22	Adquirir consumibles informàtics	2018	2	42.573,63	47.717,85	0,00	42.573,63	42.573,63	0,00	0,00
920	23	Adquirir petit material informàtic	2018	2	12.165,44	14.257,53	0,00	12.165,44	12.165,44	0,00	0,00
920	24	Gestionar reparacions equipament informàtic	2018	2	1.323,83	1.323,83	0,00	1.323,83	1.323,83	0,00	0,00
920	25	Donar suport tècnic al Centres Camp de Tarragona	2018	2	1.621,37	4.391,06	0,00	1.621,37	1.621,37	0,00	0,00
920	26	Donar suport tècnic al Centres Terres de l'Ebre	2018	2	72,74	72,74	0,00	72,74	72,74	0,00	0,00
920	27	Adquirir programari microinformàtic	2018	2	20.658,23	20.658,23	0,00	20.658,23	20.658,23	0,00	0,00
920	28	Gestionar els contractes de manteniment i suport del CAU	2018	2	130.381,83	184.130,06	0,00	130.381,83	130.381,83	0,00	0,00
920	29	Gestionar els contractes de manteniment i suport de sistemes	2018	2	231.383,99	231.384,02	0,00	231.383,99	231.383,99	0,00	0,00
920	30	Actualitzar sistemes operatius dels llocs de treball	2018	2	120,01	3.629,01	0,00	120,01	120,01	0,00	0,00
920	31	Implantar equips multifunció a Palau i Sant Rafael	2018	2	0,00	0,00	0,00	0,00	0,00	0,00	0,00

PRESSUPOST DE DESPESES

EXECUCIÓ DE PROJECTES DE DESPESES. 1. RESUM D'EXECUCIÓ

							OBLIGACIONS RECONEGUDES				
Projecte	**Subprojecte**	**Denominació**	**Any**	**Duració (anys)**	**Despesa prevista**	**Despesa compromesa**	**Inicial**	**En l'exercici**	**Total**	**Despesa pendent de realitzar**	**Finançament afectat**
920	32	Implantar equips multifunció a Sintesi	2018	2	0,00	0,00	0,00	0,00	0,00	0,00	0,00
920	33	Adequació suite ofimàtica	2018	2	0,00	0,00	0,00	0,00	0,00	0,00	0,00
920	34	Renovar 75 PC dels llocs de treball	2018	2	2.359,50	2.359,50	0,00	2.359,50	2.359,50	0,00	0,00
920	35	Externalització suport CAU als centres de la Diputació	2018	2	66.469,27	95.711,00	0,00	66.469,27	66.469,27	0,00	0,00
930	01	Reduir el temps en l'elaboració dels informes d'anàlisi de l	2018	2	0,00	0,00	0,00	0,00	0,00	0,00	0,00
930	02	Manteniments secció Dades i anàlisi 2018	2018	2	3.015,32	9.538,43	0,00	3.015,32	3.015,32	0,00	0,00
930	03	Millorar el frontend i la gestió de permisos del SID	2018	2	0,00	9.611,03	0,00	0,00	0,00	0,00	0,00
930	04	Implementar el nou sistema de missatgeria d'Actio mitjançant	2018	2	2.544,00	2.544,00	0,00	2.544,00	2.544,00	0,00	0,00
930	05	Monitorització plataforma Actio	2018	2	0,00	18.148,79	0,00	0,00	0,00	0,00	0,00
930	06	Integrar la Passarel·la de Pagaments amb Actio	2018	2	0,00	0,00	0,00	0,00	0,00	0,00	0,00
930	07	Explorar les possibilitats de NLP4BPM	2018	2	0,00	17.787,00	0,00	0,00	0,00	0,00	0,00
930	08	Extendre el PlantiDoc	2018	2	0,00	0,00	0,00	0,00	0,00	0,00	0,00
930	09	Manteniments Secció Arquitectures Software	2018	2	220.685,11	331.140,71	0,00	220.685,11	220.685,11	0,00	0,00
930	10	Manteniments Secció Sistemes Col·laboratius	2018	2	29.649,84	29.649,84	0,00	29.649,84	29.649,84	0,00	0,00
930	11	Gestió de magatzems	2018	2	3.025,00	3.025,00	0,00	3.025,00	3.025,00	0,00	0,00
000	01	Subvencions per al finançament de programes amb cofinançamen	2019	2	58.100,00	0,00	0,00	0,00	0,00	58.100,00	0,00
000	02	Subvencions per al finançament de convenis	2019	2	32.000,00	0,00	0,00	0,00	0,00	32.000,00	0,00
000	03	Fomentar la societat del coneixement mitjançant les activit	2019	2	565.000,00	0,00	0,00	0,00	0,00	565.000,00	0,00
100	01	Gestió assistència	2019	2	13.000,00	0,00	0,00	0,00	0,00	13.000,00	8.000,00
100	02	Gestió qualitat	2019	2	8.000,00	0,00	0,00	0,00	0,00	8.000,00	0,00

PRESSUPOST DE DESPESES

EXECUCIÓ DE PROJECTES DE DESPESES. 1. RESUM D'EXECUCIÓ

							OBLIGACIONS RECONEGUDES				
Projecte	**Subprojecte**	**Denominació**	**Any**	**Duració (anys)**	**Despesa prevista**	**Despesa compromesa**	**Inicial**	**En l'exercici**	**Total**	**Despesa pendent de realitzar**	**Finançament afectat**
100	03	Administració	2019	2	40.000,00	0,00	0,00	0,00	0,00	40.000,00	0,00
100	04	Gestionar les dietes i desplaçaments del SAM	2019	2	28.400,00	0,00	0,00	0,00	0,00	28.400,00	0,00
110	01	Pla d'Acció Municipal - PAM	2019	2	10.057.500,00	0,00	0,00	0,00	0,00	10.057.500,00	0,00
110	02	Subvencions excepcionals	2019	2	1.800.000,00	0,00	0,00	0,00	0,00	1.800.000,00	0,00
110	03	Subvencions per interessos de préstecs	2019	2	250.000,00	0,00	0,00	0,00	0,00	250.000,00	0,00
110	04	Conveni marc amb els Consells Comarcals	2019	2	4.876.837,00	0,00	0,00	0,00	0,00	4.876.837,00	0,00
110	05	Aportacions AITC	2019	2	122.000,00	0,00	0,00	0,00	0,00	122.000,00	0,00
110	06	Subvencions concessió directa AITC	2019	2	1.318.000,00	0,00	0,00	0,00	0,00	1.318.000,00	0,00
110	07	Institut Cartogràfic i Geològic de Catalunya	2019	2	251.153,47	0,00	0,00	0,00	0,00	251.153,47	0,00
111	01	PROJECTE ESTRATÈGIC (2019): Col·laborar amb els ajuntaments	2019	2	30.000,00	0,00	0,00	0,00	0,00	30.000,00	0,00
111	02	Assistència de Secretaria Intervenció: (Places exemptes) Act	2019	2	0,00	0,00	0,00	0,00	0,00	0,00	0,00
111	03	Assistència de Secretaria Intervenció: (Activitat puntual) A	2019	2	0,00	0,00	0,00	0,00	0,00	0,00	0,00
111	04	Recursos Humans: Elaborar o modificar la relació de llocs de	2019	2	0,00	0,00	0,00	0,00	0,00	0,00	0,00
111	05	Assistència tècnica associada als Plans d'autoprotecció d'ac	2019	2	0,00	0,00	0,00	0,00	0,00	0,00	0,00
114	01	Redacció de projectes d'execució d'edificació de titularitat	2019	2	45.000,00	0,00	0,00	0,00	0,00	45.000,00	30.500,00
114	02	Direcció facultativa d'obres i coordinació de seguretat i sa	2019	2	1.000,00	0,00	0,00	0,00	0,00	1.000,00	7.500,00
114	03	Assessorament i informes tècnics: Informes tècnics sobre pat	2019	2	0,00	0,00	0,00	0,00	0,00	0,00	0,00
114	04	Certificació energètica d'edificis d'ens locals	2019	2	0,00	0,00	0,00	0,00	0,00	0,00	0,00
114	05	Desenvolupament mòdul SITMUN 3.	2019	2	0,00	0,00	0,00	0,00	0,00	0,00	0,00

PRESSUPOST DE DESPESES

EXECUCIÓ DE PROJECTES DE DESPESES. 1. RESUM D'EXECUCIÓ

							OBLIGACIONS RECONEGUDES				
Projecte	**Subprojecte**	**Denominació**	**Any**	**Duració (anys)**	**Despesa prevista**	**Despesa compromesa**	**Inicial**	**En l'exercici**	**Total**	**Despesa pendent de realitzar**	**Finançament afectat**
120	01	Cursos Pla Agrupat Formació contínua de les AAPP	2019	2	40.000,00	0,00	0,00	0,00	0,00	40.000,00	0,00
120	02	Jornades organitzades pel SAM	2019	2	10.000,00	0,00	0,00	0,00	0,00	10.000,00	100,00
120	03	Cursos organitzats pel SAM	2019	2	20.000,00	0,00	0,00	0,00	0,00	20.000,00	100,00
150	01	PROJECTE ESTRATÈGIC (2019): Impulsar l'adhesió al PAESC entr	2019	2	165.000,00	0,00	0,00	0,00	0,00	165.000,00	0,00
150	02	Subvencions per actuacions de protecció de la salut pública	2019	2	450.000,00	0,00	0,00	0,00	0,00	450.000,00	0,00
150	03	Subvencions per actuacions de protecció de la salut pública	2019	2	400.000,00	0,00	0,00	0,00	0,00	400.000,00	0,00
150	04	Subvencions per actuacions de protecció de la salut pública	2019	2	1.100.000,00	0,00	0,00	0,00	0,00	1.100.000,00	0,00
150	05	Subvencions per al finançament de despeses per a la millora	2019	2	150.000,00	0,00	0,00	0,00	0,00	150.000,00	0,00
150	06	Entitats de protecció i defensa d'animals domèstics	2019	2	155.000,00	0,00	0,00	0,00	0,00	155.000,00	0,00
150	07	Subvencions concessió directa SP	2019	2	313.000,00	0,00	0,00	0,00	0,00	313.000,00	0,00
150	08	Redacció de projectes d'instal·lacions i serveis de titulari	2019	2	100.000,00	0,00	0,00	0,00	0,00	100.000,00	8.600,00
150	09	Direcció d'obres i coordinació de seguretat i salut a les ob	2019	2	5.000,00	0,00	0,00	0,00	0,00	5.000,00	8.600,00
150	10	Assessorament i informes tècnics: Sobre l'estat, la conserva	2019	2	70.000,00	0,00	0,00	0,00	0,00	70.000,00	8.600,00
150	11	Treballs i informes topogràfics	2019	2	4.000,00	0,00	0,00	0,00	0,00	4.000,00	8.600,00
150	12	Protecció legalitat urbanística i mediambiental	2019	2	0,00	0,00	0,00	0,00	0,00	0,00	0,00
150	13	Prevenció i control de la Legionel·la a les instal·lacions m	2019	2	75.128,00	0,00	0,00	0,00	0,00	75.128,00	0,00
150	14	Gestió i manteniment de la xarxa de clavegueram municipal	2019	2	100.000,00	0,00	0,00	0,00	0,00	100.000,00	5.000,00
150	15	Control higienicosanitari de piscines d'ús públic	2019	2	50.000,00	0,00	0,00	0,00	0,00	50.000,00	0,00
150	16	Gestió del subministrament de l'aigua de consum humà	2019	2	2.000,00	0,00	0,00	0,00	0,00	2.000,00	0,00
150	17	Assistència tècnica i jurídica en matèria de sanitat ambient	2019	2	10.872,00	0,00	0,00	0,00	0,00	10.872,00	0,00

PRESSUPOST DE DESPESES

EXECUCIÓ DE PROJECTES DE DESPESES. 1. RESUM D'EXECUCIÓ

							OBLIGACIONS RECONEGUDES				
Projecte	**Subprojecte**	**Denominació**	**Any**	**Duració (anys)**	**Despesa prevista**	**Despesa compromesa**	**Inicial**	**En l'exercici**	**Total**	**Despesa pendent de realitzar**	**Finançament afectat**
150	18	Control de la plaga del mosquit tigre i altres mosquits	2019	2	30.000,00	0,00	0,00	0,00	0,00	30.000,00	0,00
150	19	Activitats de promoció de la salut	2019	2	32.000,00	0,00	0,00	0,00	0,00	32.000,00	0,00
150	20	Assessorament tècnic en aspectes ambientals puntuals	2019	2	10.000,00	0,00	0,00	0,00	0,00	10.000,00	5.000,00
150	21	Actuacions de comunicació i educació ambiental.	2019	2	20.000,00	0,00	0,00	0,00	0,00	20.000,00	0,00
150	22	Avaluació Ambiental Estratègica Ordinària Plans i Programes:	2019	2	10.000,00	0,00	0,00	0,00	0,00	10.000,00	1.000,00
150	23	Prevenció d'incendis forestals i gestió riscos en Protecció	2019	2	20.000,00	0,00	0,00	0,00	0,00	20.000,00	5.000,00
150	24	Control de fuites en les xarxes d'abastament d'aigua potable	2019	2	13.761,36	0,00	0,00	0,00	0,00	13.761,36	5.000,00
150	25	Subvencions destinades al finançament d'actuacions de preven	2019	2	200.000,00	0,00	0,00	0,00	0,00	200.000,00	0,00
150	26	Subvencions concessió directa MA	2019	2	159.600,00	0,00	0,00	0,00	0,00	159.600,00	0,00
150	27	Aportacions MA	2019	2	177.600,00	0,00	0,00	0,00	0,00	177.600,00	0,00
150	28	Premi iniciativa Medi Ambient	2019	2	3.000,00	0,00	0,00	0,00	0,00	3.000,00	0,00
150	29	Subvencions destinades al finançament d'actuacions de preven	2019	2	30.000,00	0,00	0,00	0,00	0,00	30.000,00	0,00
150	30	Subvencions per a l'energia sostenible i l'adaptació al canv	2019	2	400.000,00	0,00	0,00	0,00	0,00	400.000,00	0,00
150	31	Projecte Smart Sostenibility "S3"	2019	2	0,00	0,00	0,00	0,00	0,00	0,00	0,00
150	32	Ass tècnic i sensibilització de l'economia baixa en carboni	2019	2	0,00	0,00	0,00	0,00	0,00	0,00	0,00
210	01	Edició de publicacions en suport paper	2019	2	60.000,00	0,00	0,00	0,00	0,00	60.000,00	0,00
210	02	Edició en suport digital per la Biblioteca Virtual RB IV	2019	2	2.000,00	0,00	0,00	0,00	0,00	2.000,00	0,00
210	03	Distribució de les publicacions per intercanvi oi amb caràct	2019	2	2.000,00	0,00	0,00	0,00	0,00	2.000,00	0,00
210	04	Venda de les publicacions de la Diputació	2019	2	0,00	0,00	0,00	0,00	0,00	0,00	0,00

PRESSUPOST DE DESPESES

EXECUCIÓ DE PROJECTES DE DESPESES. 1. RESUM D'EXECUCIÓ

							OBLIGACIONS RECONEGUDES				
Projecte	**Subprojecte**	**Denominació**	**Any**	**Duració (anys)**	**Despesa prevista**	**Despesa compromesa**	**Inicial**	**En l'exercici**	**Total**	**Despesa pendent de realitzar**	**Finançament afectat**
210	05	Participació en fires de llibres d'àmbit comarcal	2019	2	2.000,00	0,00	0,00	0,00	0,00	2.000,00	0,00
210	06	Programació anual d'activitats a l'Auditori	2019	2	45.000,00	0,00	0,00	0,00	0,00	45.000,00	0,00
210	07	Autorització de cessions d'us a tercers, amb aplicació de ta	2019	2	0,00	0,00	0,00	0,00	0,00	0,00	0,00
210	08	Subvencions per entitats/ciutadans, per a projectes i activi	2019	2	1.050.000,00	0,00	0,00	0,00	0,00	1.050.000,00	0,00
210	09	Gestió subvencions nominatives entitats	2019	2	1.425.334,00	0,00	0,00	0,00	0,00	1.425.334,00	0,00
210	10	Subvencions a publicacions locals i comarcals o d'interès pe	2019	2	50.000,00	0,00	0,00	0,00	0,00	50.000,00	0,00
210	11	Oferta d'exposicions itinerants per als ajuntaments	2019	2	5.000,00	0,00	0,00	0,00	0,00	5.000,00	0,00
210	12	Formació especialitzada en gestió cultural	2019	2	2.000,00	0,00	0,00	0,00	0,00	2.000,00	0,00
210	13	Assessorament especialitzat en matèries de cultura	2019	2	1.500,00	0,00	0,00	0,00	0,00	1.500,00	0,00
210	14	Organització d'actes culturals	2019	2	10.000,00	0,00	0,00	0,00	0,00	10.000,00	0,00
210	15	Mapa de Recursos Culturals M@rc	2019	2	5.000,00	0,00	0,00	0,00	0,00	5.000,00	0,00
210	16	Subvencions per programes i activitats culturals anuals pels	2019	2	250.000,00	0,00	0,00	0,00	0,00	250.000,00	0,00
210	17	Subvencions per equipaments municipals d'interès ciutadà i e	2019	2	700.000,00	0,00	0,00	0,00	0,00	700.000,00	0,00
210	18	Subvencions per escoles municipals de música	2019	2	600.000,00	0,00	0,00	0,00	0,00	600.000,00	0,00
210	19	Programa e-catàleg	2019	2	1.200.000,00	0,00	0,00	0,00	0,00	1.200.000,00	0,00
210	20	Subvencions per publicacions locals i comarcals o d'interès	2019	2	30.000,00	0,00	0,00	0,00	0,00	30.000,00	0,00
210	21	Subvencions a centres d'educació especial de la demarcació p	2019	2	130.000,00	0,00	0,00	0,00	0,00	130.000,00	0,00
210	22	Subvencions ens locals per activitats esportives singulars	2019	2	170.000,00	0,00	0,00	0,00	0,00	170.000,00	0,00
210	23	Subvencions per als ajuntaments, altres ens locals, entitats	2019	2	500.000,00	0,00	0,00	0,00	0,00	500.000,00	0,00

PRESSUPOST DE DESPESES

EXECUCIÓ DE PROJECTES DE DESPESES. 1. RESUM D'EXECUCIÓ

							OBLIGACIONS RECONEGUDES				
Projecte	**Subprojecte**	**Denominació**	**Any**	**Duració (anys)**	**Despesa prevista**	**Despesa compromesa**	**Inicial**	**En l'exercici**	**Total**	**Despesa pendent de realitzar**	**Finançament afectat**
210	24	Suport als arxius comarcals de la demarcació	2019	2	28.000,00	0,00	0,00	0,00	0,00	28.000,00	0,00
210	25	Suport als museus comarcals de la demarcació	2019	2	100.000,00	0,00	0,00	0,00	0,00	100.000,00	0,00
210	26	Gestió de subvencions nominatives	2019	2	1.963.456,00	0,00	0,00	0,00	0,00	1.963.456,00	0,00
210	27	Subvencions per activitats esportives singulars	2019	2	230.000,00	0,00	0,00	0,00	0,00	230.000,00	0,00
211	01	Prj.- Exposicions temporals 2019	2019	2	24.000,00	0,00	0,00	0,00	0,00	24.000,00	0,00
211	02	Prj.- Gestionar el funcionament ordinari del MAMT 2019	2019	2	116.796,82	0,00	0,00	0,00	0,00	116.796,82	0,00
211	03	Prj.- Editar 1 volum de la Col·lecció Tamarit	2019	2	36.700,00	0,00	0,00	0,00	0,00	36.700,00	0,00
211	04	Prj.- Relització d'una activitat familiar	2019	2	5.000,00	0,00	0,00	0,00	0,00	5.000,00	0,00
211	05	Prj.- Realització de les Jornades de Pedagogia de l'Art i Mu	2019	2	2.500,00	0,00	0,00	0,00	0,00	2.500,00	0,00
211	06	Prj.- Realització del Curs d'Art Contemporani 2019	2019	2	1.000,00	0,00	0,00	0,00	0,00	1.000,00	0,00
211	07	Prj.- Otorgar els premis i realitzar l'exposició de la Bienn	2019	2	10.000,00	0,00	0,00	0,00	0,00	10.000,00	0,00
219	01	Gestió Subvenció Generalitat finançament centres d'educació	2019	2	0,00	0,00	0,00	0,00	0,00	0,00	0,00
219	02	Planificació i coordinació projectes i obres dels centres ed	2019	2	137.600,00	0,00	0,00	0,00	0,00	137.600,00	0,00
219	03	Coordinació assumptes Personal Administració i Serveis (PAS)	2019	2	1.900,00	0,00	0,00	0,00	0,00	1.900,00	0,00
219	04	Gestió i supervisió contractació obres, serveis i subministr	2019	2	11.000,00	0,00	0,00	0,00	0,00	11.000,00	0,00
220	01	Tramitar la concessió de beques d'art i música curs 2018-201	2019	2	125.000,00	0,00	0,00	0,00	0,00	125.000,00	0,00
220	02	Coordinar expedients de contractació d'equipament informàtic	2019	2	76.000,00	0,00	0,00	0,00	0,00	76.000,00	0,00
220	03	Coordinació expedient obres vorera edifici Escola d'Art i Di	2019	2	50.000,00	0,00	0,00	0,00	0,00	50.000,00	0,00
220	04	Coordinació de la Trobada de Famílies dels Centres d'Educaci	2019	2	6.000,00	0,00	0,00	0,00	0,00	6.000,00	0,00
220	05	Projecte de mobiliari i equipament de la planta baixa i prim	2019	2	86.000,00	0,00	0,00	0,00	0,00	86.000,00	0,00

PRESSUPOST DE DESPESES

EXECUCIÓ DE PROJECTES DE DESPESES. 1. RESUM D'EXECUCIÓ

							OBLIGACIONS RECONEGUDES				
Projecte	**Subprojecte**	**Denominació**	**Any**	**Duració (anys)**	**Despesa prevista**	**Despesa compromesa**	**Inicial**	**En l'exercici**	**Total**	**Despesa pendent de realitzar**	**Finançament afectat**
220	06	Coordinació de les obres d'ampliació de l'Escola i Conservat	2019	2	50.000,00	0,00	0,00	0,00	0,00	50.000,00	0,00
220	07	Subvenció a l'Institut d'Estudis Vallencs	2019	2	15.000,00	0,00	0,00	0,00	0,00	15.000,00	0,00
220	08	Subvenció a les AMPA's de les Escoles i Conservatoris de Mús	2019	2	4.500,00	0,00	0,00	0,00	0,00	4.500,00	0,00
220	09	Jove Orquestra Simfònica de la Diputació de Tarragona	2019	2	15.000,00	0,00	0,00	0,00	0,00	15.000,00	0,00
220	10	Banda Simfònica de la Diputació de Tarragona	2019	2	15.000,00	0,00	0,00	0,00	0,00	15.000,00	0,00
220	11	Finestrals EAD Tarragona	2019	2	0,00	0,00	0,00	0,00	0,00	0,00	0,00
220	12	Reparació d'esquerdes de l'EAD Tarragona	2019	2	0,00	0,00	0,00	0,00	0,00	0,00	0,00
220	13	Canvi distribució despatxos Escola iConservatori Música Reus	2019	2	0,00	0,00	0,00	0,00	0,00	0,00	0,00
220	14	Assegurances escolars	2019	2	0,00	0,00	0,00	0,00	0,00	0,00	0,00
221	01	Creació coral del CPEE Sant Rafael	2019	2	500,00	0,00	0,00	0,00	0,00	500,00	0,00
221	02	Servei de menjador escolar del CPEE Sant Rafael	2019	2	250.000,00	0,00	0,00	0,00	0,00	250.000,00	0,00
221	03	Activitat acadèmica del CPEE Sant Rafael	2019	2	28.600,00	0,00	0,00	0,00	0,00	28.600,00	0,00
221	04	Pràctiques en empreses alumnat dels PIP- CPEE Sant Rafael	2019	2	700,00	0,00	0,00	0,00	0,00	700,00	0,00
221	05	Teràpia assistida amb gossos del CPEE Sant Rafael	2019	2	6.000,00	0,00	0,00	0,00	0,00	6.000,00	0,00
221	06	Hidroteràpia del CPEE Sant Rafael	2019	2	1.800,00	0,00	0,00	0,00	0,00	1.800,00	0,00
221	07	Equinoteràpia del CPEE Sant Rafael	2019	2	3.000,00	0,00	0,00	0,00	0,00	3.000,00	0,00
221	08	Colònies escolars del CPEE Sant Rafael	2019	2	7.300,00	0,00	0,00	0,00	0,00	7.300,00	3.344,00
221	09	Horticultura-CPEE Sant Rafael	2019	2	600,00	0,00	0,00	0,00	0,00	600,00	0,00
221	10	Tenis adaptat CPEE Sant Rafael	2019	2	1.000,00	0,00	0,00	0,00	0,00	1.000,00	0,00

PRESSUPOST DE DESPESES

EXECUCIÓ DE PROJECTES DE DESPESES. 1. RESUM D'EXECUCIÓ

							OBLIGACIONS RECONEGUDES				
Projecte	**Subprojecte**	**Denominació**	**Any**	**Duració (anys)**	**Despesa prevista**	**Despesa compromesa**	**Inicial**	**En l'exercici**	**Total**	**Despesa pendent de realitzar**	**Finançament afectat**
221	11	Gestió administrativa del CPEE Sant Rafael	2019	2	60.700,00	0,00	0,00	0,00	0,00	60.700,00	0,00
221	12	Consergeria i equipaments del CPEE Sant Rafael	2019	2	236.000,00	0,00	0,00	0,00	0,00	236.000,00	0,00
222	01	Teràpia assistida amb gossos del CPEE Sant Jordi	2019	2	2.500,00	0,00	0,00	0,00	0,00	2.500,00	0,00
222	02	Colònies escolars del CPEE Sant Jordi	2019	2	4.500,00	0,00	0,00	0,00	0,00	4.500,00	0,00
222	03	Músicoteràpia CPEE Sant Jordi	2019	2	2.000,00	0,00	0,00	0,00	0,00	2.000,00	0,00
222	04	Aula Multisensorial CPEE Sant Jordi	2019	2	1.000,00	0,00	0,00	0,00	0,00	1.000,00	0,00
222	05	Gestió administrativa del CPEE Sant Jordi	2019	2	800,00	0,00	0,00	0,00	0,00	800,00	0,00
222	06	Suport gestió acadèmica del CPEE Sant Jordi	2019	2	23.000,00	0,00	0,00	0,00	0,00	23.000,00	0,00
222	07	Servei de menjador escolar del CPEE Sant Jordi	2019	2	86.000,00	0,00	0,00	0,00	0,00	86.000,00	0,00
222	08	Prj: Obra per transformar petit magatzem de cuina en vestido	2019	2	15.000,00	0,00	0,00	0,00	0,00	15.000,00	0,00
222	09	Prj: Millora de la xarxa elèctrica de l'edifici escolar CPEE	2019	2	8.800,00	0,00	0,00	0,00	0,00	8.800,00	0,00
222	10	Consergeria i equipaments del CPEE Sant Jordi	2019	2	39.500,00	0,00	0,00	0,00	0,00	39.500,00	0,00
222	11	Hidroteràpia en el CPEE Sant Jordi	2019	2	6.000,00	0,00	0,00	0,00	0,00	6.000,00	0,00
223	01	CEEALBA: Oferir activitats d'escola oberta i trobades terapè	2019	2	2.000,00	0,00	0,00	0,00	0,00	2.000,00	0,00
223	02	CEEALBA: Vetllar per la millora estructural del centre	2019	2	84.000,00	0,00	0,00	0,00	0,00	84.000,00	0,00
223	03	Gestió administrativa del CPEE Alba	2019	2	46.000,00	0,00	0,00	0,00	0,00	46.000,00	0,00
223	04	Teràpia assistida amb gossos del CPEE Alba	2019	2	3.392,50	0,00	0,00	0,00	0,00	3.392,50	0,00
223	05	Hidroteràpia i Natació adaptada del CPEE Alba	2019	2	1.600,00	0,00	0,00	0,00	0,00	1.600,00	0,00
223	06	Biblioteca escolar del CPEE Alba	2019	2	200,00	0,00	0,00	0,00	0,00	200,00	0,00
223	07	Equinoteràpia del CPEE Alba	2019	2	8.277,50	0,00	0,00	0,00	0,00	8.277,50	0,00

PRESSUPOST DE DESPESES

EXECUCIÓ DE PROJECTES DE DESPESES. 1. RESUM D'EXECUCIÓ

							OBLIGACIONS RECONEGUDES				
Projecte	**Subprojecte**	**Denominació**	**Any**	**Duració (anys)**	**Despesa prevista**	**Despesa compromesa**	**Inicial**	**En l'exercici**	**Total**	**Despesa pendent de realitzar**	**Finançament afectat**
223	08	Aula Verda i Hort del CPEE Alba	2019	2	2.000,00	0,00	0,00	0,00	0,00	2.000,00	0,00
223	09	Colònies escolars del CPEE Alba	2019	2	9.000,00	0,00	0,00	0,00	0,00	9.000,00	0,00
223	10	Aula Multisensorial del CPEE Alba	2019	2	4.215,00	0,00	0,00	0,00	0,00	4.215,00	0,00
223	11	Activitats complementàries del CPEE Alba	2019	2	10.500,00	0,00	0,00	0,00	0,00	10.500,00	0,00
223	12	Servei de menjador del CPEE Alba	2019	2	25.000,00	0,00	0,00	0,00	0,00	25.000,00	0,00
231	01	Realitzar 1 sessió formativa per tot el professorat	2019	2	2.000,00	0,00	0,00	0,00	0,00	2.000,00	400,00
231	02	Pj: Gestionar millores en la climatització	2019	2	5.000,00	0,00	0,00	0,00	0,00	5.000,00	0,00
231	03	Pj: Gestionar els treballs de pintura i renovació de mobilia	2019	2	70.000,00	0,00	0,00	0,00	0,00	70.000,00	0,00
231	04	X Mostra de guitarra	2019	2	3.300,00	0,00	0,00	0,00	0,00	3.300,00	0,00
231	05	Xè Aniversari Grup de metall i percussió del conservatori	2019	2	5.200,00	0,00	0,00	0,00	0,00	5.200,00	0,00
231	06	Work Shop Suzuki	2019	2	2.000,00	0,00	0,00	0,00	0,00	2.000,00	0,00
231	07	Festival Internacional de Música a Tarragona (cursos i conce	2019	2	47.000,00	0,00	0,00	0,00	0,00	47.000,00	10.000,00
231	08	Concerts solidaris, projectes socials i altres	2019	2	1.000,00	0,00	0,00	0,00	0,00	1.000,00	0,00
231	09	Consergeria i equipaments de l'ECM Tgna	2019	2	57.601,00	0,00	0,00	0,00	0,00	57.601,00	0,00
231	10	Gestió administrativa de l'ECM Tgna	2019	2	33.101,00	0,00	0,00	0,00	0,00	33.101,00	0,00
231	11	Suport gestió acadèmica de l'ECM Tgna	2019	2	48.800,00	0,00	0,00	0,00	0,00	48.800,00	0,00
231	12	Escola de Música de l'ECM a Tarragona	2019	2	0,00	0,00	0,00	0,00	0,00	0,00	0,00
231	13	Conservatori de Música de l'ECM a Tarragona	2019	2	0,00	0,00	0,00	0,00	0,00	0,00	0,00
231	14	Tecla Simfònica de l'ECM a Tgna	2019	2	5.000,00	0,00	0,00	0,00	0,00	5.000,00	0,00

PRESSUPOST DE DESPESES

EXECUCIÓ DE PROJECTES DE DESPESES. 1. RESUM D'EXECUCIÓ

							OBLIGACIONS RECONEGUDES				
Projecte	**Subprojecte**	**Denominació**	**Any**	**Duració (anys)**	**Despesa prevista**	**Despesa compromesa**	**Inicial**	**En l'exercici**	**Total**	**Despesa pendent de realitzar**	**Finançament afectat**
231	15	L'Òpera de l'ECM a Tgna	2019	2	6.500,00	0,00	0,00	0,00	0,00	6.500,00	0,00
231	16	Circuit Guitarrístic-ECM Tgna	2019	2	3.600,00	0,00	0,00	0,00	0,00	3.600,00	0,00
231	17	Audicions i concerts pedagògics de l'ECM a Tgna	2019	2	5.900,00	0,00	0,00	0,00	0,00	5.900,00	0,00
231	18	Màster classes, sortides, intercanvis, trobades, altres..	2019	2	37.600,00	0,00	0,00	0,00	0,00	37.600,00	1.500,00
231	19	Concurs musical "Xavier Gols" de l'ECM a Tgna	2019	2	2.100,00	0,00	0,00	0,00	0,00	2.100,00	0,00
231	20	Jornades de Corda de l'ECM Tarragona	2019	2	3.750,00	0,00	0,00	0,00	0,00	3.750,00	1.000,00
232	01	Altres activitats complementàries de l'ECM a Reus	2019	2	19.200,00	0,00	0,00	0,00	0,00	19.200,00	0,00
232	02	Conservatori de Música: activitat acadèmica a Reus	2019	2	27.700,00	0,00	0,00	0,00	0,00	27.700,00	435.075,75
232	03	Curs de formació específica per al professorat	2019	2	1.800,00	0,00	0,00	0,00	0,00	1.800,00	0,00
232	04	Escola de Música: activitat acadèmica a Reus	2019	2	1.300,00	0,00	0,00	0,00	0,00	1.300,00	167.501,21
232	05	Tallers de música moderna	2019	2	4.700,00	0,00	0,00	0,00	0,00	4.700,00	4.400,00
232	06	Audicions de l'ECM a Reus	2019	2	500,00	0,00	0,00	0,00	0,00	500,00	0,00
232	07	Consergeria i equipaments de l'ECM a Reus	2019	2	80.000,00	0,00	0,00	0,00	0,00	80.000,00	0,00
232	08	Remodelació i obres de la secretaria	2019	2	82.000,00	0,00	0,00	0,00	0,00	82.000,00	0,00
232	09	Gestió administrativa de l'ECM a Reus	2019	2	18.600,00	0,00	0,00	0,00	0,00	18.600,00	0,00
232	10	Instal.lació de la porta acústica de doble fulla per a l'aul	2019	2	5.700,00	0,00	0,00	0,00	0,00	5.700,00	0,00
232	11	Concerts a l'ECM a Reus	2019	2	4.300,00	0,00	0,00	0,00	0,00	4.300,00	0,00
232	12	CONCERTS ALS TERRATS	2019	2	3.650,00	0,00	0,00	0,00	0,00	3.650,00	0,00
232	13	Altres activitats complementàries de l'ECM a Reus	2019	2	11.300,00	0,00	0,00	0,00	0,00	11.300,00	0,00

PRESSUPOST DE DESPESES

EXECUCIÓ DE PROJECTES DE DESPESES. 1. RESUM D'EXECUCIÓ

							OBLIGACIONS RECONEGUDES				
Projecte	**Subprojecte**	**Denominació**	**Any**	**Duració (anys)**	**Despesa prevista**	**Despesa compromesa**	**Inicial**	**En l'exercici**	**Total**	**Despesa pendent de realitzar**	**Finançament afectat**
232	14	Música x joguines	2019	2	1.800,00	0,00	0,00	0,00	0,00	1.800,00	0,00
232	15	Concerts de l'ECM a Reus	2019	2	400,00	0,00	0,00	0,00	0,00	400,00	0,00
232	16	Concurs musical "Higini Anglès" de l'ECM a Reus	2019	2	9.800,00	0,00	0,00	0,00	0,00	9.800,00	1.000,00
232	17	Concerts de l'ECM a Reus	2019	2	600,00	0,00	0,00	0,00	0,00	600,00	0,00
232	18	Suport a la Direcció de l'ECM a Reus	2019	2	250,00	0,00	0,00	0,00	0,00	250,00	0,00
232	19	Actuacions i concerts d'alumnes de l'ECM a Reus	2019	2	700,00	0,00	0,00	0,00	0,00	700,00	0,00
232	20	Gestió administrativa de l'ECM a Reus	2019	2	500,00	0,00	0,00	0,00	0,00	500,00	0,00
233	01	Escola de Música: activitat acadèmica a Tortosa	2019	2	0,00	0,00	0,00	0,00	0,00	0,00	0,00
233	02	Conservatori de Música: activitat acadèmica a Tortosa	2019	2	0,00	0,00	0,00	0,00	0,00	0,00	0,00
233	03	Altres activitats complementàries de l'ECM a Tortosa	2019	2	44.950,00	0,00	0,00	0,00	0,00	44.950,00	1.000,00
233	04	Consergeria i equipaments de l'ECM a Tortosa	2019	2	4.500,00	0,00	0,00	0,00	0,00	4.500,00	0,00
233	05	Gestió administrativa de l'ECM a Tortosa	2019	2	55.100,00	0,00	0,00	0,00	0,00	55.100,00	2.000,00
233	06	Suport gestió acadèmica de l'ECM a Tortosa	2019	2	5.500,00	0,00	0,00	0,00	0,00	5.500,00	0,00
233	07	P: dotar al professorat dels recursos ambientals i materials	2019	2	46.080,00	0,00	0,00	0,00	0,00	46.080,00	0,00
241	01	Dissenyar i pintar un mural a la paret exterior del CPEE San	2019	2	600,00	0,00	0,00	0,00	0,00	600,00	0,00
241	02	Programa Talent Creatiu i Empresa. Projectes impulsats pel D	2019	2	600,00	0,00	0,00	0,00	0,00	600,00	0,00
241	03	Efímera. Art al carrer. Vila-seca	2019	2	200,00	0,00	0,00	0,00	0,00	200,00	0,00
241	04	EADT Oberta	2019	2	13.200,00	0,00	0,00	0,00	0,00	13.200,00	0,00
241	05	Dia Mundial del Disseny Gràfic	2019	2	1.100,00	0,00	0,00	0,00	0,00	1.100,00	0,00
241	06	Premis Taronja (gener 2019)	2019	2	10.800,00	0,00	0,00	0,00	0,00	10.800,00	0,00

PRESSUPOST DE DESPESES

EXECUCIÓ DE PROJECTES DE DESPESES. 1. RESUM D'EXECUCIÓ

							OBLIGACIONS RECONEGUDES				
Projecte	**Subprojecte**	**Denominació**	**Any**	**Duració (anys)**	**Despesa prevista**	**Despesa compromesa**	**Inicial**	**En l'exercici**	**Total**	**Despesa pendent de realitzar**	**Finançament afectat**
241	07	Jornada Jo pinto (Arts Aplicades al Mur)	2019	2	700,00	0,00	0,00	0,00	0,00	700,00	0,00
241	08	Big Draw Tarragona	2019	2	1.900,00	0,00	0,00	0,00	0,00	1.900,00	0,00
241	09	Jornada de Portes Obertes de l'EADT.	2019	2	2.000,00	0,00	0,00	0,00	0,00	2.000,00	0,00
241	10	Desenvolupament de projectes docents interdisciplinaris amb	2019	2	400,00	0,00	0,00	0,00	0,00	400,00	0,00
241	11	Jornada LAP d'Il·lustració a l'EADT	2019	2	1.250,00	0,00	0,00	0,00	0,00	1.250,00	0,00
241	12	Cursos monogràfics/especialització de l'EAD Tgna	2019	2	1.600,00	0,00	0,00	0,00	0,00	1.600,00	23.044,00
241	13	Cursos d'estiu de l'EAD Tgna	2019	2	8.700,00	0,00	0,00	0,00	0,00	8.700,00	0,00
241	14	Cursos monogràfics/especialització del Taller d'Art de Valls	2019	2	350,00	0,00	0,00	0,00	0,00	350,00	5.001,47
241	15	Consergeria i equipaments de l'EAD Tgna	2019	2	93.441,00	0,00	0,00	0,00	0,00	93.441,00	0,00
241	16	Cicle Formatiu de Grau Superior a l'EAD Tgna	2019	2	130.891,36	0,00	0,00	0,00	0,00	130.891,36	359.322,17
242	01	Realitzar una jornada de portes obertes a l'EAD Reus	2019	2	350,00	0,00	0,00	0,00	0,00	350,00	0,00
242	02	Realitzar les 15es Jornades d'Interiorisme Yazoo	2019	2	4.500,00	0,00	0,00	0,00	0,00	4.500,00	0,00
242	03	Participar en la 19a edició de la fira Espai de l'Estudiant	2019	2	600,00	0,00	0,00	0,00	0,00	600,00	0,00
242	04	Participar en la 5a edició de Camins d'FP, Fira de Formació	2019	2	600,00	0,00	0,00	0,00	0,00	600,00	0,00
242	05	Exposició de treballs de final de cicle	2019	2	300,00	0,00	0,00	0,00	0,00	300,00	0,00
242	06	Exposició de treballs dels cursos monogràfics de pintura	2019	2	350,00	0,00	0,00	0,00	0,00	350,00	0,00
242	07	Exposició relacionada amb el món de l'art	2019	2	200,00	0,00	0,00	0,00	0,00	200,00	0,00
242	08	Exposició relacionada amb el món del disseny	2019	2	200,00	0,00	0,00	0,00	0,00	200,00	0,00
242	09	Organitzar la conferència inaugural del curs acadèmic de l'E	2019	2	450,00	0,00	0,00	0,00	0,00	450,00	0,00

PRESSUPOST DE DESPESES

EXECUCIÓ DE PROJECTES DE DESPESES. 1. RESUM D'EXECUCIÓ

							OBLIGACIONS RECONEGUDES				
Projecte	**Subprojecte**	**Denominació**	**Any**	**Duració (anys)**	**Despesa prevista**	**Despesa compromesa**	**Inicial**	**En l'exercici**	**Total**	**Despesa pendent de realitzar**	**Finançament afectat**
242	10	Establir una col·laboració amb una associació cultural	2019	2	650,00	0,00	0,00	0,00	0,00	650,00	0,00
242	11	Establir dues col·laboracions amb sengles entitats municipal	2019	2	3.450,00	0,00	0,00	0,00	0,00	3.450,00	0,00
242	12	Cursos monogràfics/especialització de l'EAD Reus	2019	2	3.250,00	0,00	0,00	0,00	0,00	3.250,00	18.000,00
242	13	Gestió administrativa de l'EAD Reus	2019	2	9.000,00	0,00	0,00	0,00	0,00	9.000,00	0,00
242	14	Consergeria i equipaments de l'EAD Reus	2019	2	31.350,00	0,00	0,00	0,00	0,00	31.350,00	0,00
242	15	Cicles formatius de grau superior a l'EAD Reus	2019	2	97.750,00	0,00	0,00	0,00	0,00	97.750,00	181.034,12
243	01	Formació professional i especialitzada en art, cultura i pat	2019	2	15.650,00	0,00	0,00	0,00	0,00	15.650,00	31.084,00
243	02	Recursos materials i equipament destinats a la formació artí	2019	2	18.000,00	0,00	0,00	0,00	0,00	18.000,00	0,00
243	03	Educació per l'art	2019	2	4.500,00	0,00	0,00	0,00	0,00	4.500,00	0,00
243	04	Ventillació i il·luminació sostenible dels espais de l'EATor	2019	2	4.000,00	0,00	0,00	0,00	0,00	4.000,00	0,00
243	05	Millora climatització i il·luminació de l'espai expositiu	2019	2	8.000,00	0,00	0,00	0,00	0,00	8.000,00	0,00
243	06	Optimitzar despeses generals	2019	2	58.100,00	0,00	0,00	0,00	0,00	58.100,00	0,00
243	07	Equipament informàtic i actualització de llicències	2019	2	13.400,00	0,00	0,00	0,00	0,00	13.400,00	0,00
243	08	Millora dels protocols i procediments administratius i de ge	2019	2	2.500,00	0,00	0,00	0,00	0,00	2.500,00	0,00
243	09	Programa d'exposicions d'art, cultura i patrimoni	2019	2	11.000,00	0,00	0,00	0,00	0,00	11.000,00	0,00
243	10	Programa de conferències i jornades d'art, cultura i patrimo	2019	2	5.700,00	0,00	0,00	0,00	0,00	5.700,00	0,00
243	11	Pla de comunicació	2019	2	2.400,00	0,00	0,00	0,00	0,00	2.400,00	0,00
243	12	Publicacions	2019	2	2.000,00	0,00	0,00	0,00	0,00	2.000,00	0,00
243	13	10è Aniversari de la Unitat de Conservació i Restauració	2019	2	9.000,00	0,00	0,00	0,00	0,00	9.000,00	0,00

PRESSUPOST DE DESPESES

EXECUCIÓ DE PROJECTES DE DESPESES. 1. RESUM D'EXECUCIÓ

							OBLIGACIONS RECONEGUDES				
Projecte	**Subprojecte**	**Denominació**	**Any**	**Duració (anys)**	**Despesa prevista**	**Despesa compromesa**	**Inicial**	**En l'exercici**	**Total**	**Despesa pendent de realitzar**	**Finançament afectat**
243	14	Conservació de béns culturals de la Demarcació	2019	2	1.000,00	0,00	0,00	0,00	0,00	1.000,00	0,00
243	15	Difusió dels projectes de conservació i restauració de béns	2019	2	4.300,00	0,00	0,00	0,00	0,00	4.300,00	0,00
243	16	Sensibilització i formació des de la Unitat CR a diferent ta	2019	2	1.100,00	0,00	0,00	0,00	0,00	1.100,00	0,00
243	17	Gestió, recursos materials i equipament de la Unitat de Cons	2019	2	21.700,00	0,00	0,00	0,00	0,00	21.700,00	0,00
243	18	Pla d'actuació del patrimoni cultural del Camp de Tarragona	2019	2	700,00	0,00	0,00	0,00	0,00	700,00	0,00
243	19	Renovar equipament del plató de fotografia	2019	2	1.800,00	0,00	0,00	0,00	0,00	1.800,00	0,00
300	01	Redactar i tramitar la versió definitiva del Pla Zonal de la	2019	2	2.200,00	0,00	0,00	0,00	0,00	2.200,00	0,00
300	02	Convenis entre administracions sobre vials	2019	2	6.000,00	0,00	0,00	0,00	0,00	6.000,00	0,00
300	03	Actes de presentacions de projectes i inauguracions d'obres	2019	2	200,00	0,00	0,00	0,00	0,00	200,00	0,00
310	01	Estudi d'accidentalitat de la xarxa local de carreteres, any	2019	2	19.000,00	0,00	0,00	0,00	0,00	19.000,00	0,00
310	02	Pla d'aforaments de la xarxa local de carreteres, any 2018	2019	2	24.000,00	0,00	0,00	0,00	0,00	24.000,00	0,00
310	03	Manteniment de la senyalització horitzontal	2019	2	322.250,00	0,00	0,00	0,00	0,00	322.250,00	0,00
310	04	Millora de la senyalització vertical d'orientació	2019	2	118.485,20	0,00	0,00	0,00	0,00	118.485,20	0,00
310	05	Control d'autoritzacions	2019	2	3.600,00	0,00	0,00	0,00	0,00	3.600,00	33.000,00
310	06	Manteniment d'instal·lacions semafòriques	2019	2	9.000,00	0,00	0,00	0,00	0,00	9.000,00	0,00
320	01	Control topogràfic d'obres de carreteres	2019	2	10.000,00	0,00	0,00	0,00	0,00	10.000,00	0,00
320	02	Assistència tècnica a altres unitats	2019	2	10.000,00	0,00	0,00	0,00	0,00	10.000,00	0,00
320	03	Topografia en la redacció de projectes d'obres de carreteres	2019	2	20.000,00	0,00	0,00	0,00	0,00	20.000,00	0,00
320	04	Intersecció d'accés al polígon industrial de Vilallonga	2019	2	0,00	0,00	0,00	0,00	0,00	0,00	0,00
320	05	TV-2443 i TP-2003 Travessera e Vila-rodona	2019	2	0,00	0,00	0,00	0,00	0,00	0,00	0,00

PRESSUPOST DE DESPESES

EXECUCIÓ DE PROJECTES DE DESPESES. 1. RESUM D'EXECUCIÓ

							OBLIGACIONS RECONEGUDES				
Projecte	**Subprojecte**	**Denominació**	**Any**	**Duració (anys)**	**Despesa prevista**	**Despesa compromesa**	**Inicial**	**En l'exercici**	**Total**	**Despesa pendent de realitzar**	**Finançament afectat**
320	06	TP-2044 i TV-2048 del Vendrell al Barri Baix de Sant Vicenç	2019	2	0,00	0,00	0,00	0,00	0,00	0,00	0,00
320	07	T-313 entre l'accés a Riudecanyes i la TV-3131	2019	2	0,00	0,00	0,00	0,00	0,00	0,00	0,00
320	08	T-342 de Roquetes als Reguers	2019	2	0,00	0,00	0,00	0,00	0,00	0,00	0,00
320	09	Instal·lació d'infraestructures per a la gestió intel·ligent	2019	2	0,00	0,00	0,00	0,00	0,00	0,00	0,00
320	10	Millores carretera TV-7221 i T-722 d'Alcover a A-27 per El M	2019	2	0,00	0,00	0,00	0,00	0,00	0,00	0,00
320	11	Carretera T-203 a la TP-2031 al Catllar	2019	2	0,00	0,00	0,00	0,00	0,00	0,00	0,00
350	01	Carretera T-203 a l Executar obres de condicionament a la xarxa local de carrete	2019	2	301.000,00	0,00	0,00	0,00	0,00	301.000,00	0,00
350	02	Millorar la qualitat dels ferms i paviments de la xarxa loca	2019	2	2.200.000,00	0,00	0,00	0,00	0,00	2.200.000,00	0,00
350	03	Millores puntuals de seguretat i drenatge a les carreteres d	2019	2	601.000,00	0,00	0,00	0,00	0,00	601.000,00	0,00
350	04	Direccions d'obra d'obres de condicionament de carreteres	2019	2	2.300,00	0,00	0,00	0,00	0,00	2.300,00	0,00
350	05	Redacció de projectes d'obres de condicionament de carretere	2019	2	151.800,00	0,00	0,00	0,00	0,00	151.800,00	0,00
350	06	Assajos de sols	2019	2	0,00	0,00	0,00	0,00	0,00	0,00	0,00
350	07	Assajos d'asfalts	2019	2	10.600,00	0,00	0,00	0,00	0,00	10.600,00	0,00
360	01	Assistència per a la reparació de paviments i sega de camins	2019	2	240.000,00	0,00	0,00	0,00	0,00	240.000,00	300.000,00
360	02	Resolució d'incidències	2019	2	885.000,00	0,00	0,00	0,00	0,00	885.000,00	0,00
360	03	Gestió de persones de les brigades	2019	2	22.600,00	0,00	0,00	0,00	0,00	22.600,00	0,00
360	04	Resolució d'emergències	2019	2	70.000,00	0,00	0,00	0,00	0,00	70.000,00	0,00
360	05	Sega i esbrossada de cunetes	2019	2	700.000,00	0,00	0,00	0,00	0,00	700.000,00	0,00
360	06	Neteja de zones de seguretat i protecció dels marges de carr	2019	2	400.000,00	0,00	0,00	0,00	0,00	400.000,00	0,00

PRESSUPOST DE DESPESES

EXECUCIÓ DE PROJECTES DE DESPESES. 1. RESUM D'EXECUCIÓ

							OBLIGACIONS RECONEGUDES				
Projecte	**Subprojecte**	**Denominació**	**Any**	**Duració (anys)**	**Despesa prevista**	**Despesa compromesa**	**Inicial**	**En l'exercici**	**Total**	**Despesa pendent de realitzar**	**Finançament afectat**
360	07	Vialitat hivernal	2019	2	70.000,00	0,00	0,00	0,00	0,00	70.000,00	0,00
360	08	Gestió del parc de maquinària	2019	2	247.000,00	0,00	0,00	0,00	0,00	247.000,00	0,00
360	09	Manteniment de centres de treball de les brigades	2019	2	12.000,00	0,00	0,00	0,00	0,00	12.000,00	0,00
360	10	Neteja de cunetes	2019	2	20.000,00	0,00	0,00	0,00	0,00	20.000,00	0,00
360	11	Neteja d'obres de drenatge	2019	2	6.000,00	0,00	0,00	0,00	0,00	6.000,00	0,00
370	01	Suport auxiliar administratiu	2019	2	2.000,00	0,00	0,00	0,00	0,00	2.000,00	0,00
370	02	Tramitació de projectes d'obres de carreteres	2019	2	272.300,00	0,00	0,00	0,00	0,00	272.300,00	0,00
420	01	Tancament del grup electrògen de la TAP	2019	2	65.000,00	0,00	0,00	0,00	0,00	65.000,00	0,00
420	02	Suplement aïllament acústic de la TAP	2019	2	100.000,00	0,00	0,00	0,00	0,00	100.000,00	0,00
420	03	Instal·lacions diverses de CTTV	2019	2	20.000,00	0,00	0,00	0,00	0,00	20.000,00	0,00
420	04	SG020301 Realitzar treballs de reprografia	2019	2	17.215,00	0,00	0,00	0,00	0,00	17.215,00	50,00
420	05	SG020102 Fer accions de seguiment del servei de neteja i pla	2019	2	973.615,00	0,00	0,00	0,00	0,00	973.615,00	0,00
420	06	SG020109 Fer accions de gestió d'aparcaments	2019	2	10.095,00	0,00	0,00	0,00	0,00	10.095,00	0,00
420	07	SG020111 Subministrar vestuari	2019	2	45.350,00	0,00	0,00	0,00	0,00	45.350,00	0,00
420	08	SG020202 Donar servei de valises	2019	2	1.570,00	0,00	0,00	0,00	0,00	1.570,00	0,00
420	09	SG020203 Enviar cartes i paquets	2019	2	76.780,00	0,00	0,00	0,00	0,00	76.780,00	0,00
420	10	SG020303 Subministrar material fungible	2019	2	630,00	0,00	0,00	0,00	0,00	630,00	0,00
420	11	SG020304 Encarregar treballs de reprografia a proveïdors ext	2019	2	430,00	0,00	0,00	0,00	0,00	430,00	0,00
420	12	SG020402 Controlar i realitzar actuacions respecte l'operati	2019	2	179.210,00	0,00	0,00	0,00	0,00	179.210,00	0,00
420	13	SG040604 Fer accions de seguiment del reciclatge de paper	2019	2	3.025,00	0,00	0,00	0,00	0,00	3.025,00	0,00

PRESSUPOST DE DESPESES

EXECUCIÓ DE PROJECTES DE DESPESES. 1. RESUM D'EXECUCIÓ

							OBLIGACIONS RECONEGUDES				
Projecte	**Subprojecte**	**Denominació**	**Any**	**Duració (anys)**	**Despesa prevista**	**Despesa compromesa**	**Inicial**	**En l'exercici**	**Total**	**Despesa pendent de realitzar**	**Finançament afectat**
420	14	SG020107 Reposar l'estoc d'aigües i altres	2019	2	4.400,00	0,00	0,00	0,00	0,00	4.400,00	0,00
420	15	SG020108 Fer accions de seguiment del servei jardineria	2019	2	29.155,00	0,00	0,00	0,00	0,00	29.155,00	0,00
420	16	SG020113 Donar suport a la realització d'esdeveniments	2019	2	1.742,00	0,00	0,00	0,00	0,00	1.742,00	0,00
420	17	SG020114 Fer accions de gestió de la flota de vehicles i la	2019	2	612.767,00	0,00	0,00	0,00	0,00	612.767,00	0,00
420	18	SG020116 Assignar tasques diàries i rotatives de serveis ope	2019	2	791,00	0,00	0,00	0,00	0,00	791,00	0,00
420	19	Formació en conducció eficient dels conductors de vehicles e	2019	2	4.000,00	0,00	0,00	0,00	0,00	4.000,00	0,00
420	20	SG000104 Atendre peticions d'equips de protecció individual	2019	2	59.750,00	0,00	0,00	0,00	0,00	59.750,00	0,00
420	21	SG040207 Fer accions formatives en matèria de seguretat i sa	2019	2	15.000,00	0,00	0,00	0,00	0,00	15.000,00	0,00
420	22	SG040304 Reposar les farmacioles	2019	2	6.000,00	0,00	0,00	0,00	0,00	6.000,00	0,00
420	23	SG040403 Fer accions de seguiment del servei de revisions mè	2019	2	30.400,00	0,00	0,00	0,00	0,00	30.400,00	0,00
420	24	SG040501 Realitzar la identificació i avaluació de riscos la	2019	2	0,00	0,00	0,00	0,00	0,00	0,00	0,00
420	25	SG040108 Fer accions de seguiment del manteniment i calibrat	2019	2	3.000,00	0,00	0,00	0,00	0,00	3.000,00	0,00
420	26	SG010413 Tramitar llicències d'obres ordinàries locals i d'a	2019	2	30.000,00	0,00	0,00	0,00	0,00	30.000,00	0,00
420	27	Instal·lació d'un sistema de gestió de control a l'edifici d	2019	2	34.800,00	0,00	0,00	0,00	0,00	34.800,00	0,00
420	28	Millora de l'enllumenat del saló de plens i la sala Santiago	2019	2	80.000,00	0,00	0,00	0,00	0,00	80.000,00	0,00
420	29	Substitució de la lluminària de l'edifici Síntesi per pantal	2019	2	15.000,00	0,00	0,00	0,00	0,00	15.000,00	0,00
420	30	Instal·lació de baranes a la coberta del Palau Bofarull	2019	2	6.000,00	0,00	0,00	0,00	0,00	6.000,00	0,00
420	31	Instal·lació d'una escala d'accés a la coberta de la sala de	2019	2	12.000,00	0,00	0,00	0,00	0,00	12.000,00	0,00
420	32	Instal·lació d'una escala d'accés i baranes a la coberta del	2019	2	15.000,00	0,00	0,00	0,00	0,00	15.000,00	0,00

PRESSUPOST DE DESPESES

EXECUCIÓ DE PROJECTES DE DESPESES. 1. RESUM D'EXECUCIÓ

							OBLIGACIONS RECONEGUDES				
Projecte	**Subprojecte**	**Denominació**	**Any**	**Duració (anys)**	**Despesa prevista**	**Despesa compromesa**	**Inicial**	**En l'exercici**	**Total**	**Despesa pendent de realitzar**	**Finançament afectat**
420	33	Substitució d'un ascensor al Palau de la Diputació	2019	2	40.000,00	0,00	0,00	0,00	0,00	40.000,00	0,00
420	34	Instal·lació de baranes a les finestres de la façana interio	2019	2	18.000,00	0,00	0,00	0,00	0,00	18.000,00	0,00
420	35	SG030101 Fer accions per garantir el funcionament i mantenim	2019	2	1.058.046,00	0,00	0,00	0,00	0,00	1.058.046,00	0,00
440	01	Gestionar les expropiacions dels projectes de la Diputació	2019	2	200.000,00	0,00	0,00	0,00	0,00	200.000,00	0,00
440	02	Tramitar els contractes administratius	2019	2	1.000,00	0,00	0,00	0,00	0,00	1.000,00	0,00
440	03	Gestionar les compres de mobiliari	2019	2	50.000,00	0,00	0,00	0,00	0,00	50.000,00	0,00
440	04	Gestionar les compres de material oficina	2019	2	66.000,00	0,00	0,00	0,00	0,00	66.000,00	0,00
440	05	Gestionar les compres de llibres i subscripcions a publicaci	2019	2	20.000,00	0,00	0,00	0,00	0,00	20.000,00	0,00
440	06	Gestionar altres compres	2019	2	61.000,00	0,00	0,00	0,00	0,00	61.000,00	0,00
510	01	Prj: Organitzar l'acte de presa de possessió de la nova Corp	2019	2	13.000,00	0,00	0,00	0,00	0,00	13.000,00	0,00
510	02	Prj: Organitzar la 1a Fira d'Art de la Diputació	2019	2	8.000,00	0,00	0,00	0,00	0,00	8.000,00	0,00
510	03	Prj: Producció d'una exposició sobre el Palau Bofarull	2019	2	8.000,00	0,00	0,00	0,00	0,00	8.000,00	0,00
510	04	Col·laboració amb obsequis institucionals per a activitats c	2019	2	3.500,00	0,00	0,00	0,00	0,00	3.500,00	0,00
510	05	Assessorament en l'aplicació de la Identitat Visual Corporat	2019	2	3.000,00	0,00	0,00	0,00	0,00	3.000,00	0,00
510	06	Suport en l'organització d'actes d'entitats i associacions e	2019	2	30.700,00	0,00	0,00	0,00	0,00	30.700,00	0,00
520	01	Desenvolupar la 4a Fase de la campanya: "Aquí : Diputació"	2019	2	100.000,00	0,00	0,00	0,00	0,00	100.000,00	0,00
520	02	Campanya de publicitat específica de branding per als cicles	2019	2	30.000,00	0,00	0,00	0,00	0,00	30.000,00	0,00
520	03	Premi de periodisme de la Diputació de Tarragona	2019	2	10.000,00	0,00	0,00	0,00	0,00	10.000,00	0,00
520	04	Subvencions a les publicacions periòdiques de caràcter local	2019	2	40.000,00	0,00	0,00	0,00	0,00	40.000,00	0,00

PRESSUPOST DE DESPESES

EXECUCIÓ DE PROJECTES DE DESPESES. 1. RESUM D'EXECUCIÓ

							OBLIGACIONS RECONEGUDES				
Projecte	**Subprojecte**	**Denominació**	**Any**	**Duració (anys)**	**Despesa prevista**	**Despesa compromesa**	**Inicial**	**En l'exercici**	**Total**	**Despesa pendent de realitzar**	**Finançament afectat**
520	05	Gestionar i revisar l'estat d'ús d'Internet i les TIC en la	2019	2	24.900,00	0,00	0,00	0,00	0,00	24.900,00	0,00
520	06	Gestionar el banc de recursos i formació de TINET	2019	2	99.520,00	0,00	0,00	0,00	0,00	99.520,00	0,00
520	07	Tramitar i gestionar la contractació de serveis i adquisició	2019	2	449.000,00	0,00	0,00	0,00	0,00	449.000,00	0,00
520	08	Gestionar el servei del recull diari de notícies i hemerotec	2019	2	22.000,00	0,00	0,00	0,00	0,00	22.000,00	0,00
520	09	Gestionar l'arxiu d'imatges fotogràfiques d'actes de Comunic	2019	2	5.000,00	0,00	0,00	0,00	0,00	5.000,00	0,00
520	10	Gestionar el servei de disseny i desenvolupament de les webs	2019	2	21.500,00	0,00	0,00	0,00	0,00	21.500,00	0,00
530	01	Organs de govern	2019	2	122.400,00	0,00	0,00	0,00	0,00	122.400,00	0,00
530	02	Gestionar les relacions públiques internes	2019	2	16.000,00	0,00	0,00	0,00	0,00	16.000,00	0,00
530	03	Col·laboració amb obsequis institucionals per a activitats c	2019	2	8.500,00	0,00	0,00	0,00	0,00	8.500,00	0,00
530	04	Organitzar i gestionar les peticions de les visites guiades	2019	2	6.000,00	0,00	0,00	0,00	0,00	6.000,00	0,00
530	05	Cessió d'espais de la Diputació per a activitats externes de	2019	2	8.000,00	0,00	0,00	0,00	0,00	8.000,00	0,00
530	06	Cessió de les sales per a Exposicions a Tarragona i Reus	2019	2	11.000,00	0,00	0,00	0,00	0,00	11.000,00	0,00
530	07	Donar a conèixer l'activitat de la Diputació a Fires	2019	2	20.500,00	0,00	0,00	0,00	0,00	20.500,00	0,00
530	08	Dissenyar i editar publicacions per difondre l'activitat de	2019	2	45.500,00	0,00	0,00	0,00	0,00	45.500,00	0,00
530	09	Elaborar material de difusió d'activitats pròpies de l'àrea	2019	2	16.500,00	0,00	0,00	0,00	0,00	16.500,00	0,00
530	10	Elaborar material de difusió d'activitats d'altres àrees	2019	2	4.000,00	0,00	0,00	0,00	0,00	4.000,00	0,00
530	11	Organitzar activitats de participació per dinamitzar les rel	2019	2	6.000,00	0,00	0,00	0,00	0,00	6.000,00	0,00
530	12	Gestionar la tramitació administrativa d'estudis i treballs	2019	2	20.000,00	0,00	0,00	0,00	0,00	20.000,00	0,00
530	13	Organitzar actes i esdeveniments propis i d'altres àrees	2019	2	30.000,00	0,00	0,00	0,00	0,00	30.000,00	0,00

PRESSUPOST DE DESPESES

EXECUCIÓ DE PROJECTES DE DESPESES. 1. RESUM D'EXECUCIÓ

							OBLIGACIONS RECONEGUDES				
Projecte	**Subprojecte**	**Denominació**	**Any**	**Duració (anys)**	**Despesa prevista**	**Despesa compromesa**	**Inicial**	**En l'exercici**	**Total**	**Despesa pendent de realitzar**	**Finançament afectat**
530	14	Gestionar el servei dels vehicles corporatius amb xofer	2019	2	14.500,00	0,00	0,00	0,00	0,00	14.500,00	0,00
530	15	Donar suport tècnic als projectes europeus de la Corporació	2019	2	20.000,00	0,00	0,00	0,00	0,00	20.000,00	0,00
530	16	Elaborar i presentar sol·licituds de projectes europeus	2019	2	18.000,00	0,00	0,00	0,00	0,00	18.000,00	0,00
550	01	Prj: Fomentar la participació del teixit empresarial de l'àm	2019	2	34.000,00	0,00	0,00	0,00	0,00	34.000,00	0,00
550	02	Participar i difondre el butlletí de Governs Locals i Europa	2019	2	18.000,00	0,00	0,00	0,00	0,00	18.000,00	0,00
550	03	Participar en xarxes europees de Governs Locals	2019	2	112.000,00	0,00	0,00	0,00	0,00	112.000,00	0,00
550	04	Assistir tècnicament la representació institucional	2019	2	27.000,00	0,00	0,00	0,00	0,00	27.000,00	0,00
550	05	Prj: Facilitar accions de gestió del coneixement d'actors so	2019	2	33.590,00	0,00	0,00	0,00	0,00	33.590,00	0,00
611	01	Unitat de Secretaria	2019	2	83.700,00	0,00	0,00	0,00	0,00	83.700,00	0,00
611	02	Certificats i publicacions oficials (eBOPT, BOE, DOGC, Seu)	2019	2	3.500,00	0,00	0,00	0,00	0,00	3.500,00	0,00
612	01	OA Gestió operativa del patrimoni de la Corporació	2019	2	830.600,00	0,00	0,00	0,00	0,00	830.600,00	127.231,36
613	01	Implementació de la notificació electrònica	2019	2	2.000,00	0,00	0,00	0,00	0,00	2.000,00	0,00
613	02	Assistència lletrada a la Corporació	2019	2	71.150,00	0,00	0,00	0,00	0,00	71.150,00	5.000,00
613	03	Assistència lletrada a les entitats locals	2019	2	29.600,00	0,00	0,00	0,00	0,00	29.600,00	50.100,00
613	04	Responsabilitat patrimonial en serveis de titularitat corpor	2019	2	4.000,00	0,00	0,00	0,00	0,00	4.000,00	0,00
613	05	Responsabilitat patrimonial en serveis de titularitat d'altr	2019	2	0,00	0,00	0,00	0,00	0,00	0,00	0,00
613	06	Reclamacions de danys de la Corporació	2019	2	0,00	0,00	0,00	0,00	0,00	0,00	0,00
615	01	Digitalitzar els fons de l'Arxiu	2019	2	15.000,00	0,00	0,00	0,00	0,00	15.000,00	0,00
615	02	Catalogar el fons bibliogràfic de la Diputació	2019	2	10.000,00	0,00	0,00	0,00	0,00	10.000,00	0,00
615	03	Enquadernar i relligar els documents de l'Arxiu	2019	2	6.000,00	0,00	0,00	0,00	0,00	6.000,00	0,00

PRESSUPOST DE DESPESES

EXECUCIÓ DE PROJECTES DE DESPESES. 1. RESUM D'EXECUCIÓ

							OBLIGACIONS RECONEGUDES				
Projecte	**Subprojecte**	**Denominació**	**Any**	**Duració (anys)**	**Despesa prevista**	**Despesa compromesa**	**Inicial**	**En l'exercici**	**Total**	**Despesa pendent de realitzar**	**Finançament afectat**
615	04	Editar publicacions de l'Arxiu	2019	2	6.000,00	0,00	0,00	0,00	0,00	6.000,00	0,00
615	05	Gestionar de manera ordinària l'Arxiu General	2019	2	7.500,00	0,00	0,00	0,00	0,00	7.500,00	0,00
620	01	Planificar el PUOSC del quinquenni 2017-2021 amb una aportac	2019	2	1.866.229,60	0,00	0,00	0,00	0,00	1.866.229,60	0,00
620	02	Estimar el pressupost d'ingressos i garantir l'obtenció dels	2019	2	4.550.000,00	0,00	0,00	0,00	0,00	4.550.000,00	124.978.176,46
620	03	Gestionar les obligacions departamentals amb contingut econò	2019	2	14.217.000,00	0,00	0,00	0,00	0,00	14.217.000,00	0,00
620	04	Estudi de riscos de la Corporació, Patronat de Turisme i BAS	2019	2	15.000,00	0,00	0,00	0,00	0,00	15.000,00	0,00
620	05	Emissió d'informes de control intern.	2019	2	45.000,00	0,00	0,00	0,00	0,00	45.000,00	0,00
620	06	Obtenció dels recursos corporatius	2019	2	1,00	0,00	0,00	0,00	0,00	1,00	0,00
620	07	Reduir l'endeutament a un volum inferior a 23M€ a fi d'exerc	2019	2	6.020.000,00	0,00	0,00	0,00	0,00	6.020.000,00	0,00
620	08	Selecció i adjudicació del nou programa de comptabilitat	2019	2	20.000,00	0,00	0,00	0,00	0,00	20.000,00	0,00
620	09	Incrementar la informació obtinguda del QdC Analítica	2019	2	10.000,00	0,00	0,00	0,00	0,00	10.000,00	0,00
620	10	Registrar i tramitar les factures de proveïdors	2019	2	1.500,00	0,00	0,00	0,00	0,00	1.500,00	0,00
620	11	Elaborar la informació comptable	2019	2	9.000,00	0,00	0,00	0,00	0,00	9.000,00	0,00
620	12	Avaluació e-expedients i e-docs Intervenció	2019	2	0,00	0,00	0,00	0,00	0,00	0,00	0,00
623	01	Publicació i consulta del BOPT	2019	2	1.000,00	0,00	0,00	0,00	0,00	1.000,00	368.320,00
630	01	Impulsar la tramitació electrònica de la Gestió de documenta	2019	2	4.000,00	0,00	0,00	0,00	0,00	4.000,00	110.000,00
630	02	Desplegar la passarel·la de pagaments en 3 serveis del català	2019	2	11.000,00	0,00	0,00	0,00	0,00	11.000,00	0,00
630	03	Revisar el procediment d'ordenació pagament a proveïdors	2019	2	4.000,00	0,00	0,00	0,00	0,00	4.000,00	5.000,00
800	01	Executar la valoració de llocs de treball de comandament	2019	2	80.000,00	0,00	0,00	0,00	0,00	80.000,00	0,00

PRESSUPOST DE DESPESES

EXECUCIÓ DE PROJECTES DE DESPESES. 1. RESUM D'EXECUCIÓ

Projecte	Subprojecte	Denominació	Any	Duració (anys)	Despesa prevista	Despesa compromesa	OBLIGACIONS RECONEGUDES Inicial	En l'exercici	Total	Despesa pendent de realitzar	Finançament afectat
800	02	Gestionar les retribucions i les dietes i desplaçaments	2019	2	44.887.489,09	0,00	0,00	0,00	0,00	44.887.489,09	0,00
800	03	Dissenyar l'estructura organitzativa	2019	2	200.000,00	0,00	0,00	0,00	0,00	200.000,00	0,00
800	04	Dissenyar l'estructura retributiva	2019	2	7.000,00	0,00	0,00	0,00	0,00	7.000,00	0,00
800	05	Donar suport a la Direcció de l'Àrea	2019	2	20.000,00	0,00	0,00	0,00	0,00	20.000,00	0,00
800	06	Promocionar la Formació Ocupacional - Participació en la Fir	2019	2	10.000,00	0,00	0,00	0,00	0,00	10.000,00	0,00
800	07	Gestionar el programa de suport a l'acollida de persones ref	2019	2	70.000,00	0,00	0,00	0,00	0,00	70.000,00	0,00
800	08	Impulsar i fomentar la Cooperació i el Desenvolupament local	2019	2	6.000,00	0,00	0,00	0,00	0,00	6.000,00	0,00
800	09	* Gestionar el projecte Formació POEFE, atenció a les dependèn	2019	2	114.883,32	0,00	0,00	0,00	0,00	114.883,32	57.441,66
800	10	Gestionar el projecte Formació Ocupacional, atenció a les de	2019	2	69.627,07	0,00	0,00	0,00	0,00	69.627,07	0,00
800	11	FO CP Enregistrament i tractament de dades	2019	2	51.210,00	0,00	0,00	0,00	0,00	51.210,00	0,00
800	12	FO CP Socorrisme en instal·lacions aquàtiques	2019	2	42.643,00	0,00	0,00	0,00	0,00	42.643,00	0,00
800	13	Formació ocupacional i competències	2019	2	25.000,00	0,00	0,00	0,00	0,00	25.000,00	0,00
800	14	Dissenyar i implementar el nou Pla d'Igualtat	2019	2	2.000,00	0,00	0,00	0,00	0,00	2.000,00	0,00
800	15	Socialitzar	2019	2	14.000,00	0,00	0,00	0,00	0,00	14.000,00	0,00
800	16	Realitzar la valoració de llocs de treball sense comandament	2019	2	0,00	0,00	0,00	0,00	0,00	0,00	0,00
810	01	Gestionar la carrera professional	2019	2	75.000,00	0,00	0,00	0,00	0,00	75.000,00	0,00
810	02	Seleccionar les persones	2019	2	34.600,00	0,00	0,00	0,00	0,00	34.600,00	0,00
810	03	Contractar o nomenar les persones	2019	2	40.000,00	0,00	0,00	0,00	0,00	40.000,00	0,00
810	04	Gestionar la polissa d'accidents	2019	2	60.000,00	0,00	0,00	0,00	0,00	60.000,00	0,00

PRESSUPOST DE DESPESES

EXECUCIÓ DE PROJECTES DE DESPESES. 1. RESUM D'EXECUCIÓ

							OBLIGACIONS RECONEGUDES				
Projecte	**Subprojecte**	**Denominació**	**Any**	**Duració (anys)**	**Despesa prevista**	**Despesa compromesa**	**Inicial**	**En l'exercici**	**Total**	**Despesa pendent de realitzar**	**Finançament afectat**
815	01	Gestionar l'economia de l'Àrea	2019	2	3.500,00	0,00	0,00	0,00	0,00	3.500,00	0,00
815	02	Administrar les retribucions	2019	2	1.730.929,61	0,00	0,00	0,00	0,00	1.730.929,61	0,00
815	03	Administrar les millores socials	2019	2	604.150,00	0,00	0,00	0,00	0,00	604.150,00	0,00
815	04	Administrar assistència sanitària	2019	2	400.680,00	0,00	0,00	0,00	0,00	400.680,00	0,00
815	05	Gestionar el Pla de Pensions	2019	2	100,00	0,00	0,00	0,00	0,00	100,00	0,00
815	06	Gestionar les dietes i desplaçaments	2019	2	34.200,00	0,00	0,00	0,00	0,00	34.200,00	0,00
830	01	Gestionar el fons de productivitat	2019	2	662.449,60	0,00	0,00	0,00	0,00	662.449,60	0,00
830	02	Desplegar el projecte de gestió del coneixement	2019	2	2.000,00	0,00	0,00	0,00	0,00	2.000,00	0,00
830	03	Gestionar la formació	2019	2	280.000,00	0,00	0,00	0,00	0,00	280.000,00	0,00
830	04	Gestionar la Seguretat i Salut	2019	2	0,00	0,00	0,00	0,00	0,00	0,00	0,00
840	01	Implementar l'Acceleradora Camp TgnUp	2019	2	45.000,00	0,00	0,00	0,00	0,00	45.000,00	0,00
840	02	Implementar l'Acceleradora Ebre up	2019	2	45.000,00	0,00	0,00	0,00	0,00	45.000,00	0,00
840	03	Implementar l'Acceleradora vertical especialitzada	2019	2	45.000,00	0,00	0,00	0,00	0,00	45.000,00	0,00
840	04	Dissenyar una Borsa de mentors	2019	2	20.000,00	0,00	0,00	0,00	0,00	20.000,00	0,00
840	05	Preaccelerar l'emprenedoria especialitzada en parcs temàtics	2019	2	45.000,00	0,00	0,00	0,00	0,00	45.000,00	0,00
840	06	Convocar i lliurar els Premis emprenedoria als instituts	2019	2	17.000,00	0,00	0,00	0,00	0,00	17.000,00	0,00
840	07	Gestionar el servei d'emprenedoria dipta.cat	2019	2	20.000,00	0,00	0,00	0,00	0,00	20.000,00	0,00
840	08	Implementar l'AODL Dinamització socioeconòmica	2019	2	32.210,09	0,00	0,00	0,00	0,00	32.210,09	0,00
840	09	Implementar l'AODL Xarxa polítiques actives d'ocupació	2019	2	32.210,09	0,00	0,00	0,00	0,00	32.210,09	0,00
840	10	Implementar el projecte Talentium	2019	2	150.000,00	0,00	0,00	0,00	0,00	150.000,00	0,00

PRESSUPOST DE DESPESES

EXECUCIÓ DE PROJECTES DE DESPESES. 1. RESUM D'EXECUCIÓ

							OBLIGACIONS RECONEGUDES				
Projecte	**Subprojecte**	**Denominació**	**Any**	**Duració (anys)**	**Despesa prevista**	**Despesa compromesa**	**Inicial**	**En l'exercici**	**Total**	**Despesa pendent de realitzar**	**Finançament afectat**
840	11	Implementar el projecte Erasmus FP	2019	2	4.000,00	0,00	0,00	0,00	0,00	4.000,00	0,00
840	12	Gestionar els Plans d'Ocupació 2019-2020	2019	2	313.695,74	0,00	0,00	0,00	0,00	313.695,74	0,00
840	13	Seminari internacional Economia Circular	2019	2	10.000,00	0,00	0,00	0,00	0,00	10.000,00	0,00
840	14	Suport a accions de foment i dinamització d'espais de cowork	2019	2	100.000,00	0,00	0,00	0,00	0,00	100.000,00	0,00
840	15	Subvencions per a l'impuls del desenvolupament econòmic	2019	2	100.000,00	0,00	0,00	0,00	0,00	100.000,00	0,00
840	16	Gestionar els convenis de concessió directa de subvencions d	2019	2	98.000,00	0,00	0,00	0,00	0,00	98.000,00	0,00
840	17	Premis Emprèn	2019	2	60.000,00	0,00	0,00	0,00	0,00	60.000,00	0,00
840	18	Funcionament d'Ocupació i Emprenedoria	2019	2	0,00	0,00	0,00	0,00	0,00	0,00	0,00
900	01	Ajuntament de Tarragona, telecomunicacions	2019	2	6.000,00	0,00	0,00	0,00	0,00	6.000,00	0,00
900	02	Consoci Localret, aportació 2019	2019	2	62.000,00	0,00	0,00	0,00	0,00	62.000,00	0,00
900	03	Gestionar certificats digitals	2019	2	8.000,00	0,00	0,00	0,00	0,00	8.000,00	0,00
900	04	Serveis d'auditoria	2019	2	0,00	0,00	0,00	0,00	0,00	0,00	0,00
910	01	Implantar la ISO 14001	2019	2	5.000,00	0,00	0,00	0,00	0,00	5.000,00	0,00
910	02	Avaluació del sistema de gestió de les àrees	2019	2	35.000,00	0,00	0,00	0,00	0,00	35.000,00	0,00
920	01	Implantació de les Recomanacions i Millores de Seguretat fru	2019	2	15.000,00	0,00	0,00	0,00	0,00	15.000,00	0,00
920	02	Gestionar la infraestructura de Telefonia IP de la Diputaci	2019	2	200.000,00	0,00	0,00	0,00	0,00	200.000,00	0,00
920	03	Servei de Telefonia mòbil corporatiu	2019	2	175.000,00	0,00	0,00	0,00	0,00	175.000,00	0,00
920	04	Gestionar els contractes de manteniment 2019 de la Unitat de	2019	2	240.000,00	0,00	0,00	0,00	0,00	240.000,00	0,00
920	05	Gestionar la infraestructura de xarxa Local Palau i Centres	2019	2	72.000,00	0,00	0,00	0,00	0,00	72.000,00	0,00

PRESSUPOST DE DESPESES

EXECUCIÓ DE PROJECTES DE DESPESES. 1. RESUM D'EXECUCIÓ

							OBLIGACIONS RECONEGUDES				
Projecte	**Subprojecte**	**Denominació**	**Any**	**Duració (anys)**	**Despesa prevista**	**Despesa compromesa**	**Inicial**	**En l'exercici**	**Total**	**Despesa pendent de realitzar**	**Finançament afectat**
920	06	Gestionar la Xarxa Wan Diputacio 2019	2019	2	225.000,00	0,00	0,00	0,00	0,00	225.000,00	0,00
920	07	Pilot implantacio ACTIO en Cloud extern o CPD alternatiu	2019	2	35.000,00	0,00	0,00	0,00	0,00	35.000,00	0,00
920	08	Adquisició d'una solució de Sistema d'Accés a la Xarxa Corpo	2019	2	30.000,00	0,00	0,00	0,00	0,00	30.000,00	0,00
920	09	Gestionar les infrastructures de Seguretat 2019	2019	2	55.000,00	0,00	0,00	0,00	0,00	55.000,00	0,00
920	10	Gestionar la Xarxa ALTAnetBA	2019	2	700.000,00	0,00	0,00	0,00	0,00	700.000,00	0,00
920	11	Consolidació de sistemes Antispam Corporatius en Alta Dispon	2019	2	45.000,00	0,00	0,00	0,00	0,00	45.000,00	0,00
920	12	Sistema de Tarificació del servei de Telefonia	2019	2	20.000,00	0,00	0,00	0,00	0,00	20.000,00	0,00
920	13	Administrar Sistemes Informàtics	2019	2	40.000,00	0,00	0,00	0,00	0,00	40.000,00	0,00
920	14	Ampliar la capacitat del cluster d'emmagatzematge	2019	2	30.000,00	0,00	0,00	0,00	0,00	30.000,00	0,00
920	15	Adquirir servidors per migrar sistemes Solaris cap a Linux	2019	2	50.000,00	0,00	0,00	0,00	0,00	50.000,00	0,00
920	16	Automatitzar procediments de sistemes/cau	2019	2	15.000,00	0,00	0,00	0,00	0,00	15.000,00	0,00
920	17	Renovar l'equipament de copies de seguretat en disc	2019	2	80.000,00	0,00	0,00	0,00	0,00	80.000,00	0,00
920	18	Adquirir equipament microinformàtic	2019	2	80.000,00	0,00	0,00	0,00	0,00	80.000,00	0,00
920	19	Adquirir consumibles informàtics	2019	2	50.000,00	0,00	0,00	0,00	0,00	50.000,00	0,00
920	20	Adquirir petit material informàtic	2019	2	38.000,00	0,00	0,00	0,00	0,00	38.000,00	0,00
920	21	Gestionar reparacions equipament informàtic	2019	2	3.000,00	0,00	0,00	0,00	0,00	3.000,00	0,00
920	22	Donar suport tècnic al Centres Camp de Tarragona	2019	2	5.000,00	0,00	0,00	0,00	0,00	5.000,00	0,00
920	23	Donar suport tècnic al Centres Terres de l'Ebre	2019	2	2.500,00	0,00	0,00	0,00	0,00	2.500,00	0,00
920	24	Adquirir programari microinformàtic	2019	2	16.000,00	0,00	0,00	0,00	0,00	16.000,00	0,00
920	25	Gestionar els contractes de manteniment i suport del CAU	2019	2	100.000,00	0,00	0,00	0,00	0,00	100.000,00	0,00

PRESSUPOST DE DESPESES

EXECUCIÓ DE PROJECTES DE DESPESES. 1. RESUM D'EXECUCIÓ

							OBLIGACIONS RECONEGUDES				
Projecte	**Subprojecte**	**Denominació**	**Any**	**Duració (anys)**	**Despesa prevista**	**Despesa compromesa**	**Inicial**	**En l'exercici**	**Total**	**Despesa pendent de realitzar**	**Finançament afectat**
920	26	Gestionar els contractes de manteniment i suport de sistemes	2019	2	285.000,00	0,00	0,00	0,00	0,00	285.000,00	0,00
920	27	Dotació equipament audiovisual als CEE	2019	2	13.000,00	0,00	0,00	0,00	0,00	13.000,00	0,00
920	28	Renovació 50 WorkStations	2019	2	62.500,00	0,00	0,00	0,00	0,00	62.500,00	0,00
920	29	Equips multifunció Palau i Centres	2019	2	180.000,00	0,00	0,00	0,00	0,00	180.000,00	0,00
920	30	Posada en marxa i manteniment gvSIG road	2019	2	0,00	0,00	0,00	0,00	0,00	0,00	0,00
930	01	Manteniments secció Dades i Anàlisi	2019	2	14.930,00	0,00	0,00	0,00	0,00	14.930,00	0,00
930	02	Crear plugin grails grups locals	2019	2	3.025,00	0,00	0,00	0,00	0,00	3.025,00	0,00
930	03	Implementar sistema data lake	2019	2	30.000,00	0,00	0,00	0,00	0,00	30.000,00	0,00
930	04	Consultoria quadres de comandament	2019	2	3.025,00	0,00	0,00	0,00	0,00	3.025,00	0,00
930	05	Integrar Actio amb ViaOberta	2019	2	24.000,00	0,00	0,00	0,00	0,00	24.000,00	0,00
930	06	Manteniments Secció Arquitectures Software (2019)	2019	2	289.200,00	0,00	0,00	0,00	0,00	289.200,00	0,00
930	07	Implantació de Dynatrace per a la plataforma Actio	2019	2	50.000,00	0,00	0,00	0,00	0,00	50.000,00	0,00
930	08	Nova aplicació de Comptabilitat Diputació i Municipis	2019	2	150.000,00	0,00	0,00	0,00	0,00	150.000,00	0,00
930	09	Manteniments Secció Sistemes Col·laboratius	2019	2	36.000,00	0,00	0,00	0,00	0,00	36.000,00	0,00
930	10	Estudis i treballs tècnics d'aplicacions informàtiques	2019	2	0,00	0,00	0,00	0,00	0,00	0,00	0,00
930	11	Nova aplicació de registre	2019	2	0,00	0,00	0,00	0,00	0,00	0,00	0,00
930	12	Nova aplicació de recursos humans	2019	2	0,00	0,00	0,00	0,00	0,00	0,00	0,00
930	13	Adquisicions aplicacions informàtiques	2019	2	0,00	0,00	0,00	0,00	0,00	0,00	0,00
		TOTAL			**480.140.607,57**	**430.537.709,41**	**269.316.162,09**	**78.752.902,11**	**348.069.064,20**	**132.071.543,37**	**724.033.075,84**

2) Anualitats pendents

PRESSUPOST DE DESPESES

EXECUCIÓ DE PROJECTES DE DESPESES. 2.ANUALITATS PENDENTS

				DESPESA PENDENT DE REALITZAR			
Any	**Projecte**	**Subprojecte**	**Denominació**	**2019**	**2020**	**2021**	**Anys successius**
2000	027	01	OBRES PENTA	0,00	0,00	0,00	0,00
2006	150	39	Entitats de Registre Col·laboradores CATCert	0,00	0,00	0,00	0,00
2006	221	04	Relació amb l'entorn social i laboral	0,00	0,00	0,00	0,00
2006	310	02	Activitat ordinària Explotació S.A.T.	0,00	0,00	0,00	0,00
2006	340	02	Gestió Ordinària Laboratoti materials	0,00	0,00	0,00	0,00
2006	612	05	Gestió d'impostos i tributs	0,00	0,00	0,00	0,00
2007	110	03	UNITAT DE COOPERACIÓ AL FUNCIONAMENT DELS ENS LOCA	0,00	0,00	0,00	0,00
2008	100	05	FEDER	0,00	0,00	0,00	0,00
2008	110	04	Cooperació ens locals	0,00	0,00	0,00	0,00
2008	160	04	INFOR - Compatibilitat Municipial Web	0,00	0,00	0,00	0,00
2008	310	02	Activitat ordinària. Explotació S.A.T.	0,00	0,00	0,00	0,00
2009	110	01	Fomentar la cooperació de les activitats dels ens locals i e	0,00	0,00	0,00	0,00
2009	300	01	Contractar els treballs de redacció del pla zonal a la xarxa	0,00	0,00	0,00	0,00
2009	310	05	Tramitar expedients de permisos d'obres a la xarxa de carret	0,00	0,00	0,00	0,00
2009	320	21	CONDICIONAMENT ACCÉS L'ESPLUGA FRANCOLI TV-7001	0,00	0,00	0,00	0,00

PRESSUPOST DE DESPESES

EXECUCIÓ DE PROJECTES DE DESPESES. 2.ANUALITATS PENDENTS

				DESPESA PENDENT DE REALITZAR			
Any	**Projecte**	**Subprojecte**	**Denominació**	**2019**	**2020**	**2021**	**Anys successius**
2009	620	88	PUOS 1996 - 2009	0,00	0,00	0,00	0,00
2010	110	01	Fomentar coop. activit. EL i ent. interès local	0,00	0,00	0,00	0,00
2010	612	01	Gestió ordinària Patrimoni	0,00	0,00	0,00	0,00
2010	620	01	Gestió dels ingressos corporatius	0,00	0,00	0,00	0,00
2011	110	02	Cooperar amb ens locals i ent. d'interès local	0,00	0,00	0,00	0,00
2011	210	06	Realitzar actuacions d'interès per demarcació	0,00	0,00	0,00	0,00
2011	320	13	Condicionament carretera Tortosa Bítem T-301	0,00	0,00	0,00	0,00
2011	620	01	Gestió dels ingressos corporatius	0,00	0,00	0,00	0,00
2011	700	07	Funcionament Operatiu Administració	0,00	0,00	0,00	0,00
2012	110	02	Cooperar amb els ens locals	0,00	0,00	0,00	0,00
2012	110	03	Desplegar PAM 2012	0,00	0,00	0,00	0,00
2012	210	08	Desenvolupar el projecte RBIV	0,00	0,00	0,00	0,00
2012	232	07	Realitzar l'activitat acadèmica ordinària	0,00	0,00	0,00	0,00
2012	233	08	Gestionar l'activitt acadèmica ECM de Tortosa	0,00	0,00	0,00	0,00
2012	300	02	Actualitzar el Pla d'aforaments i accidentalitat	0,00	0,00	0,00	0,00
2012	320	08	Construcció rotonda a Godall TV-3313	0,00	0,00	0,00	0,00
2012	415	01	Redacció i execució dels projectes necessaris per a l'activi	0,00	0,00	0,00	0,00
2012	416	02	Edifici nova seu BASE i altres serveis Corporatius	0,00	0,00	0,00	0,00
2012	620	02	Gestionar els ingressos corporatius	0,00	0,00	0,00	0,00
2012	900	01	Gestionar CiQ	0,00	0,00	0,00	0,00

PRESSUPOST DE DESPESES

EXECUCIÓ DE PROJECTES DE DESPESES. 2.ANUALITATS PENDENTS

				DESPESA PENDENT DE REALITZAR			
Any	**Projecte**	**Subprojecte**	**Denominació**	**2019**	**2020**	**2021**	**Anys successius**
2012	930	03	Implantació d'Alfresco	0,00	0,00	0,00	0,00
2012	930	06	Implementar noves funcionalitats Bonsai	0,00	0,00	0,00	0,00
2013	110	02	Cooperar amb els ens locals.	0,00	0,00	0,00	0,00
2013	110	03	Impulsar i desplegar el PAM 2013-2016.	0,00	0,00	0,00	0,00
2013	190	01	Donar assistència en matèria de medi ambient, salut pública	0,00	0,00	0,00	0,00
2013	190	04	Fomentar actuacions de protecció de la salut pública.	0,00	0,00	0,00	0,00
2013	210	05	Realitzar actuacions d'interès per a la demarcació	0,00	0,00	0,00	0,00
2013	231	01	Gestionar el funcionament ordinari del Centre	0,00	0,00	0,00	0,00
2013	232	05	Realitzar l'activitat académica ordinària	0,00	0,00	0,00	0,00
2013	233	09	Relacions amb altres entitats i associacions	0,00	0,00	0,00	0,00
2013	241	02	Gestionar l'activitat acadèmica de l'EAD de Tarragona	0,00	0,00	0,00	0,00
2013	242	02	Gestionar l'activitat acadèmica de l'EAD de Reus	0,00	0,00	0,00	0,00
2013	310	03	Regular el trànsit a les travesseres de la xarxa de carreter	0,00	0,00	0,00	0,00
2013	320	01	Executar obres de condicionament a la xarxa de carreteres	0,00	0,00	0,00	0,00
2013	320	10	Condicionament Amposta - Eucaliptus 1ª Fase TV-2405	0,00	0,00	0,00	0,00
2013	620	19	Gestionar els ingressos	0,00	0,00	0,00	0,00
2013	900	03	Preus Públics pel servei d'Internet	0,00	0,00	0,00	0,00
2013	930	01	Afegir nous orígens al data mart de vendes	0,00	0,00	0,00	0,00
2013	930	07	Implantar els web dels Centres de Música	0,00	0,00	0,00	0,00
2013	930	19	SOA	0,00	0,00	0,00	0,00

PRESSUPOST DE DESPESES

EXECUCIÓ DE PROJECTES DE DESPESES. 2.ANUALITATS PENDENTS

				DESPESA PENDENT DE REALITZAR			
Any	**Projecte**	**Subprojecte**	**Denominació**	**2019**	**2020**	**2021**	**Anys successius**
2013	930	20	Plataforma seus electroniques municipals	0,00	0,00	0,00	0,00
2014	100	02	Donar assistència en matèria jurídica	0,00	0,00	0,00	0,00
2014	100	05	Donar assistència en matèria de recursos humans	0,00	0,00	0,00	0,00
2014	110	01	Cooperar amb els ens locals	0,00	0,00	0,00	0,00
2014	110	02	Impulsar el Pla Anual d'assistència i cooperació local - coo	0,00	0,00	0,00	0,00
2014	110	03	Pla especial d'inversions sostenibles	0,00	0,00	0,00	0,00
2014	120	01	Donar assistència en matèria de medi ambient, salut pública	0,00	0,00	0,00	0,00
2014	120	03	Fomentar actuacions de protecció de la salut pública	0,00	0,00	0,00	0,00
2014	120	04	Fomentar actuacions de promoció de la salut pública	0,00	0,00	0,00	0,00
2014	210	01	Cooperar econòmicament amb ajuntaments	0,00	0,00	0,00	0,00
2014	210	02	Cooperar econòmicament amb entitats/ciutadans	0,00	0,00	0,00	0,00
2014	210	03	Desenvolupar el projecte RBIV - Biblioteca virtual	0,00	0,00	0,00	0,00
2014	220	03	Coordinar la gestió dels centres de Música, d'Art i EE	0,00	0,00	0,00	0,00
2014	231	11	Gestionar el funcionament ordinari del Centre	0,00	0,00	0,00	0,00
2014	232	01	Realitzar l'activitat acadèmica ordinària	0,00	0,00	0,00	0,00
2014	233	02	Desenvolupar les activitats acadèmiques	0,00	0,00	0,00	0,00
2014	241	01	Gestionar l'activitat acadèmica de l'EAD de Tarragona	0,00	0,00	0,00	0,00
2014	242	01	Gestionar l'activitat acadèmica de l'EAD de Reus	0,00	0,00	0,00	0,00
2014	320	04	Condicionament TV-3405 Fase 2 Amposta-Eucaliptus	0,00	0,00	0,00	0,00
2014	320	06	Condicionament vorera T-313 Travessera de Montbrió	0,00	0,00	0,00	0,00

PRESSUPOST DE DESPESES

EXECUCIÓ DE PROJECTES DE DESPESES. 2.ANUALITATS PENDENTS

				DESPESA PENDENT DE REALITZAR			
Any	**Projecte**	**Subprojecte**	**Denominació**	**2019**	**2020**	**2021**	**Anys successius**
2014	320	07	Condicionament vorera T-361 Travessera de Prat de compte	0,00	0,00	0,00	0,00
2014	320	09	Instal·lació semafòrica a Tarragona TP-2031	0,00	0,00	0,00	0,00
2014	360	05	Controlar la vegetació a les zones de seguretat i protecció	0,00	0,00	0,00	0,00
2014	415	01	Redacció i execució dels projectes necessaris per a l'activi	0,00	0,00	0,00	0,00
2014	520	01	Gestió ordinària premsa	0,00	0,00	0,00	0,00
2014	613	02	Donar assistència jurídica a la corporació	0,00	0,00	0,00	0,00
2014	620	18	Gestionar els projectes amb finançament afectat mitjançant l	0,00	0,00	0,00	0,00
2014	840	14	PO Etiquetatge de béns	0,00	0,00	0,00	0,00
2014	840	28	Funcionament de Polítiques Actives d'Ocupació	0,00	0,00	0,00	0,00
2014	900	10	Preus Públics serveis Internet	0,00	0,00	0,00	0,00
2014	920	06	Gestionar la Xarxa ALTAnetBA	0,00	0,00	0,00	0,00
2014	920	20	Desplegar la infraestructura de telefonia Mòbil	0,00	0,00	0,00	0,00
2014	920	21	Gestionar Xarxa Wan Diputació	0,00	0,00	0,00	0,00
2014	920	23	Gestionar la infraestructura de Seguretat Firewall	0,00	0,00	0,00	0,00
2014	930	04	Gestionar Aplicacions Informàtiques	0,00	0,00	0,00	0,00
2014	930	25	Mantenir la plataforma Drupal	0,00	0,00	0,00	0,00
2015	100	90	Administració i gestió	0,00	0,00	0,00	0,00
2015	110	90	Subvencions, Convenis i Aportacions AITC	0,00	0,00	0,00	0,00
2015	111	01	Jurídic	0,00	0,00	0,00	0,00

PRESSUPOST DE DESPESES

EXECUCIÓ DE PROJECTES DE DESPESES. 2.ANUALITATS PENDENTS

				DESPESA PENDENT DE REALITZAR			
Any	**Projecte**	**Subprojecte**	**Denominació**	**2019**	**2020**	**2021**	**Anys successius**
2015	112	90	Informàtica	0,00	0,00	0,00	0,00
2015	114	01	Arquitectura	0,00	0,00	0,00	0,00
2015	115	90	Enginyeria	0,00	0,00	0,00	0,00
2015	120	90	Formació	0,00	0,00	0,00	0,00
2015	150	60	Adhessió al Pacte d'alcaldes i alcaldesses per a l'energia s	0,00	0,00	0,00	0,00
2015	150	61	Plans de prevenció i actuació incendis forestals	0,00	0,00	0,00	0,00
2015	150	90	Subvencions, Convenis i Aportacions Medi Ambient	0,00	0,00	0,00	0,00
2015	150	91	Subvencions, Convenis i Aportacions Salut Pública	0,00	0,00	0,00	0,00
2015	150	92	C: Medi Ambient i Salu Pública	0,00	0,00	0,00	0,00
2015	210	90	Acció Cultural Ramon Berenguer IV	0,00	0,00	0,00	0,00
2015	210	91	Auditori de la Diputació estable d'activitats a l'Auditori	0,00	0,00	0,00	0,00
2015	210	93	Subvencions per a les entitats/ciutadans en els àmbits de c	0,00	0,00	0,00	0,00
2015	210	94	Subvencions per als ajuntaments en els àmbits de cultura i	0,00	0,00	0,00	0,00
2015	211	90	Serveis de difusió i formació	0,00	0,00	0,00	0,00
2015	220	01	Coordinar la gestió administrativa dels centres de Música, A	0,00	0,00	0,00	0,00
2015	220	06	Mantenir les infraestructures dels centres educatius de la D	0,00	0,00	0,00	0,00
2015	231	01	Gestionar el funcionament ordinari del Centre	0,00	0,00	0,00	0,00
2015	231	02	Gestionar les activitats acadèmiques	0,00	0,00	0,00	0,00
2015	232	01	Realitzar l'activitat acadèmica ordinària	0,00	0,00	0,00	0,00
2015	232	02	Realitzar la gestió ordinària	0,00	0,00	0,00	0,00

PRESSUPOST DE DESPESES

EXECUCIÓ DE PROJECTES DE DESPESES. 2.ANUALITATS PENDENTS

				DESPESA PENDENT DE REALITZAR			
Any	**Projecte**	**Subprojecte**	**Denominació**	**2019**	**2020**	**2021**	**Anys successius**
2015	232	62	Concursos musicals	0,00	0,00	0,00	0,00
2015	233	01	Gestionar el funcionament ordinari	0,00	0,00	0,00	0,00
2015	233	10	Optimitzar el desenvolupament de les activitats acadèmiques	0,00	0,00	0,00	0,00
2015	241	01	Gestionar l'activitat acadèmica de l'EAD Tarragona	0,00	0,00	0,00	0,00
2015	241	02	Gestionar el funcionament ordinari de l'EAD de Tarragona	0,00	0,00	0,00	0,00
2015	242	02	Gestionar el funcionament ordinari	0,00	0,00	0,00	0,00
2015	242	60	Cicles Formatius de Grau Superior a les Escoles d'Art i Diss	0,00	0,00	0,00	0,00
2015	243	02	Gestió Ordinaria EADTortosa	0,00	0,00	0,00	0,00
2015	310	60	Manteniment de la senyalització horitzontal	0,00	0,00	0,00	0,00
2015	310	90	Vigilància de la xarxa local de carreteres	0,00	0,00	0,00	0,00
2015	320	02	Condicionament travessera Pobla de Montornès T-210	0,00	0,00	0,00	0,00
2015	320	04	Actuacions ctra. La Palma - Vinebre T-2237	0,00	0,00	0,00	0,00
2015	320	07	Reductors velocitat travesseres TV-3344 i d'altres	0,00	0,00	0,00	0,00
2015	320	09	CondicionamentTravessera Sant Salvador (El Vendrell) TV-2127	0,00	0,00	0,00	0,00
2015	320	10	Construcció accés cooperativa Benissanet T-324	0,00	0,00	0,00	0,00
2015	320	14	CONDICIONAMENT TRAVESSERA PRAT DE COMPTE 2ª FASE - T-361	0,00	0,00	0,00	0,00
2015	340	91	Laboratori de materials	0,00	0,00	0,00	0,00
2015	350	60	Control topogràfic d'obres de carreteres	0,00	0,00	0,00	0,00
2015	360	01	Millorar la qualitat dels ferms i paviments de la xarxa de c	0,00	0,00	0,00	0,00
2015	360	60	Adquisició de vehicles per al SAT	0,00	0,00	0,00	0,00

PRESSUPOST DE DESPESES

EXECUCIÓ DE PROJECTES DE DESPESES. 2.ANUALITATS PENDENTS

				DESPESA PENDENT DE REALITZAR			
Any	**Projecte**	**Subprojecte**	**Denominació**	**2019**	**2020**	**2021**	**Anys successius**
2015	360	64	Millora del drenatge de la xarxa local de carreteres	0,00	0,00	0,00	0,00
2015	360	67	Resolució d'incidències	0,00	0,00	0,00	0,00
2015	420	01	Gestionar edificis, instal.lacions i altres recursos	0,00	0,00	0,00	0,00
2015	420	02	Projecte de reforma del Palau de la Diputació	0,00	0,00	0,00	0,00
2015	420	60	Donar serveis de reparacions i manteniment en edificis i ins	0,00	0,00	0,00	0,00
2015	440	90	Compres	0,00	0,00	0,00	0,00
2015	520	94	Publicitat i Promoció	0,00	0,00	0,00	0,00
2015	530	91	Tramitar subvencions per activitats	0,00	0,00	0,00	0,00
2015	530	92	Tramitar subvencions per inversions	0,00	0,00	0,00	0,00
2015	612	02	Gestió ordinària de Patrimoni	0,00	0,00	0,00	0,00
2015	613	90	Defensa lletrada de la corporació i altres entitats locals	0,00	0,00	0,00	0,00
2015	620	02	Implantar la comptabilitat web a la Diputació de Tarragona i	0,00	0,00	0,00	0,00
2015	620	03	Gestió ordinària Intervenció	0,00	0,00	0,00	0,00
2015	620	61	Fiscalització de la justificació prèvia el pagament de conve	0,00	0,00	0,00	0,00
2015	620	91	Gestió dels ingressos	0,00	0,00	0,00	0,00
2015	623	60	Edició del BOP de Tarragona - Editar diàriament el BOP T i g	0,00	0,00	0,00	0,00
2015	630	01	Fiscalitzar i pagar liquidacions mensuals dels crèdits vigen	0,00	0,00	0,00	0,00
2015	835	90	Gestionar la formació	0,00	0,00	0,00	0,00
2015	840	01	Xarxa vivers d'empresa	0,00	0,00	0,00	0,00
2015	840	03	Col·laboració amb l'Institut Comte de Rius 2015	0,00	0,00	0,00	0,00

PRESSUPOST DE DESPESES

EXECUCIÓ DE PROJECTES DE DESPESES. 2.ANUALITATS PENDENTS

				DESPESA PENDENT DE REALITZAR			
Any	**Projecte**	**Subprojecte**	**Denominació**	**2019**	**2020**	**2021**	**Anys successius**
2015	840	18	Reempresa	0,00	0,00	0,00	0,00
2015	840	19	Servei emprenedoria Dipta.cat 2015 (PIFE-055-15)	0,00	0,00	0,00	0,00
2015	840	20	PO Seu de serveis	0,00	0,00	0,00	0,00
2015	840	30	AODL Dinamització socioeconòmica i innovació territorial	0,00	0,00	0,00	0,00
2015	900	04	Conveni URV Marc - Concessió 2015	0,00	0,00	0,00	0,00
2015	900	05	Lliurar 18è Premi de narrativa curta per Internet TINET 2014	0,00	0,00	0,00	0,00
2015	910	02	Renovar reconeixement EFQM 500+ a CiQ	0,00	0,00	0,00	0,00
2015	920	03	Administrar els sistemes informàtics #ISO20000	0,00	0,00	0,00	0,00
2015	920	04	Adquirir consumibles informàtics #ISO20000	0,00	0,00	0,00	0,00
2015	920	11	Gestionar els contractes de manteniment de Comunicacions i	0,00	0,00	0,00	0,00
2015	920	14	Gestionar la Xarxa ALTAnetBA	0,00	0,00	0,00	0,00
2015	920	15	Gestionar la xarxa Wan Diputacio	0,00	0,00	0,00	0,00
2015	920	28	Renovar els contractes de manteniment i suport #ISO20000	0,00	0,00	0,00	0,00
2015	920	30	Implantació telefonia IP als centres	0,00	0,00	0,00	0,00
2015	930	07	Gestionar Aplicacions Informàtiques #ISO20000	0,00	0,00	0,00	0,00
2015	930	08	Gestionar el manteniment de les aplicacions #ISO20000	0,00	0,00	0,00	0,00
2015	940	01	Preus públics per serveis d'internet	0,00	0,00	0,00	0,00
2016	100	01	Gestió assistència	0,00	0,00	0,00	0,00
2016	100	02	Gestió qualitat	0,00	0,00	0,00	0,00
2016	100	03	Administració	0,00	0,00	0,00	0,00

PRESSUPOST DE DESPESES

EXECUCIÓ DE PROJECTES DE DESPESES. 2.ANUALITATS PENDENTS

				DESPESA PENDENT DE REALITZAR			
Any	**Projecte**	**Subprojecte**	**Denominació**	**2019**	**2020**	**2021**	**Anys successius**
2016	100	12	Assistència tècnica en matèria de contaminació acústica: Amb	0,00	0,00	0,00	0,00
2016	100	13	Assistència tècnica associada als Plans d'autoprotecció d'ac	0,00	0,00	0,00	0,00
2016	110	02	Subvencions excepcionals	0,00	0,00	0,00	0,00
2016	110	03	Subvencions per interessos de préstecs	0,00	0,00	0,00	0,00
2016	110	04	Suport als centres de 1er cicle d'educació infantil de titul	0,00	0,00	0,00	0,00
2016	110	05	Conveni marc amb els Consells Comarcals	0,00	0,00	0,00	0,00
2016	110	06	Programa mobilitat per a l'ensenyament	0,00	0,00	0,00	0,00
2016	110	07	Altres convenis de col·laboració	0,00	0,00	0,00	0,00
2016	110	08	Aportacions	0,00	0,00	0,00	0,00
2016	110	12	Danys en infraestructures municipals 2016 (2015)	0,00	0,00	0,00	0,00
2016	110	13	Jocs Mediterrani 2017	0,00	0,00	0,00	0,00
2016	111	01	Activitat Secretaria Intervenció: (Places exemptes) Activita	0,00	0,00	0,00	0,00
2016	111	02	Assistència Secretaria Intervenció: (Activitat puntual) Acti	0,00	0,00	0,00	0,00
2016	114	01	Redacció de projectes d'execució d'edificació de titularitat	0,00	0,00	0,00	0,00
2016	114	02	Direcció facultativa d'obres i coordinació de seguretat i sa	0,00	0,00	0,00	0,00
2016	114	03	Assessorament i informes tècnics: Informes tècnics sobre pat	0,00	0,00	0,00	0,00
2016	120	02	Jornades organitzades pel SAM	0,00	0,00	0,00	0,00
2016	120	03	Cursos organitzats pel SAM	0,00	0,00	0,00	0,00
2016	150	01	Subvencions per actuacions de protecció de la salut pública	0,00	0,00	0,00	0,00

PRESSUPOST DE DESPESES

EXECUCIÓ DE PROJECTES DE DESPESES. 2.ANUALITATS PENDENTS

				DESPESA PENDENT DE REALITZAR			
Any	**Projecte**	**Subprojecte**	**Denominació**	**2019**	**2020**	**2021**	**Anys successius**
2016	150	02	Subvencions per actuacions de protecció de la salut pública	0,00	0,00	0,00	0,00
2016	150	03	Subvencions per actuacions de protecció de la salut pública	0,00	0,00	0,00	0,00
2016	150	04	Subvencions per al finançament de despeses per a la millora	0,00	0,00	0,00	0,00
2016	150	05	Entitats de protecció i defensa d'animals domèstics	0,00	0,00	0,00	0,00
2016	150	07	Subvencions via conveni	0,00	0,00	0,00	0,00
2016	150	08	Redacció de projectes d'instal·lacions i serveis de titulari	0,00	0,00	0,00	0,00
2016	150	09	Direcció d'obres i coordinació de seguretat i salut a les ob	0,00	0,00	0,00	0,00
2016	150	10	Assessorament i informes tècnics: Sobre l'estat, la conserva	0,00	0,00	0,00	0,00
2016	150	11	Treballs i informes topogràfics	0,00	0,00	0,00	0,00
2016	150	14	Protecció de la Salut Pública: Prevenció i control de la Leg	0,00	0,00	0,00	0,00
2016	150	15	Protecció de la salut pública: Verificació de l'estanqueïta	0,00	0,00	0,00	0,00
2016	150	16	Protecció de la salut pública: Control higienicosanitari de	0,00	0,00	0,00	0,00
2016	150	17	Protecció de la salut pública: Gestió del subministrament de	0,00	0,00	0,00	0,00
2016	150	18	Protecció de la salut pública: Projectes i activitats en mat	0,00	0,00	0,00	0,00
2016	150	19	Medi Ambient: Assessorament tècnic en aspectes ambientals pu	0,00	0,00	0,00	0,00
2016	150	20	Medi Ambient: Assistència per actuacions de comunicació i ed	0,00	0,00	0,00	0,00
2016	150	21	Avaluació ambiental d'urbanisme: informe ambiental prelimina	0,00	0,00	0,00	0,00
2016	150	22	Gestió forestal. Assistència tècnica en gestió forestal muni	0,00	0,00	0,00	0,00
2016	150	23	Vectors ambientals: Control de fuites en les xarxes d'abasta	0,00	0,00	0,00	0,00
2016	150	24	Assessorament i informes tècnics	0,00	0,00	0,00	0,00

PRESSUPOST DE DESPESES

EXECUCIÓ DE PROJECTES DE DESPESES. 2.ANUALITATS PENDENTS

				DESPESA PENDENT DE REALITZAR			
Any	**Projecte**	**Subprojecte**	**Denominació**	**2019**	**2020**	**2021**	**Anys successius**
2016	150	26	Subvencions destinades al finançament d'actuacions de preven	0,00	0,00	0,00	0,00
2016	150	27	Subvencions via conveni	0,00	0,00	0,00	0,00
2016	150	28	Aportacions	0,00	0,00	0,00	0,00
2016	210	01	Venda de les publicacions de la Diputació	0,00	0,00	0,00	0,00
2016	210	03	Préstec del fons patrimonial (artístic i fotogràfic)	0,00	0,00	0,00	0,00
2016	210	04	Exposicions temporals	0,00	0,00	0,00	0,00
2016	210	06	Auditori de la Diputació	0,00	0,00	0,00	0,00
2016	210	07	Acció Cultural Ramon Berenguer IV	0,00	0,00	0,00	0,00
2016	210	08	Programes de difusió i dinamització	0,00	0,00	0,00	0,00
2016	210	09	Subvencions a entitats i ciutadans	0,00	0,00	0,00	0,00
2016	210	10	Subvencions a ens locals	0,00	0,00	0,00	0,00
2016	211	01	P: Gestionar el funcionament ordinari del MAMT	0,00	0,00	0,00	0,00
2016	211	03	Publicacions d'art del Museu	0,00	0,00	0,00	0,00
2016	220	01	Executar les obres contra incendis a l'Escola d'Art de Torto	0,00	0,00	0,00	0,00
2016	220	02	Executar les obres d'escala d'emergències al Conservatori de	0,00	0,00	0,00	0,00
2016	220	03	Subvenció a l'Institut d'Estudis Vallencs	0,00	0,00	0,00	0,00
2016	220	04	Subvenció a les AMPA's de les Escoles i Conservatoris de Mús	0,00	0,00	0,00	0,00
2016	220	09	Gestió Subvenció Generalitat finançament centres d'educació	0,00	0,00	0,00	0,00
2016	220	10	Planificació i coordinació projectes i obres dels centres ed	0,00	0,00	0,00	0,00
2016	220	11	Gestió i supervisió contractació obres, serveis i subministr	0,00	0,00	0,00	0,00

PRESSUPOST DE DESPESES

EXECUCIÓ DE PROJECTES DE DESPESES. 2.ANUALITATS PENDENTS

				DESPESA PENDENT DE REALITZAR			
Any	**Projecte**	**Subprojecte**	**Denominació**	**2019**	**2020**	**2021**	**Anys successius**
2016	221	06	Colònies escolars del CPEE Sant Rafael	0,00	0,00	0,00	0,00
2016	221	10	Gestió administrativa del CPEE Sant Rafael	0,00	0,00	0,00	0,00
2016	221	11	Consergeria i equipaments del CPEE Sant Rafael	0,00	0,00	0,00	0,00
2016	222	01	Hidroteràpia del CPEE Sant Jordi	0,00	0,00	0,00	0,00
2016	222	02	Activitat acadèmica del CPEE Sant Jordi	0,00	0,00	0,00	0,00
2016	222	05	Música a l'escola del CPEE Sant Jordi	0,00	0,00	0,00	0,00
2016	222	06	Gestió administrativa del CPEE Sant Jordi	0,00	0,00	0,00	0,00
2016	222	07	Consergeria i equipaments del CPEE Sant Jordi	0,00	0,00	0,00	0,00
2016	223	02	Gestió administrativa del CPEE Alba	0,00	0,00	0,00	0,00
2016	223	03	Activitat acadèmica del CPEE Alba	0,00	0,00	0,00	0,00
2016	223	04	Teràpia assistida amb gossos del CPEE Alba	0,00	0,00	0,00	0,00
2016	223	05	Equinoteràpia del CPEE Alba	0,00	0,00	0,00	0,00
2016	223	06	Aula Verda i Hort del CPEE Alba	0,00	0,00	0,00	0,00
2016	223	07	Colònies escolars del CPEE Alba	0,00	0,00	0,00	0,00
2016	223	09	Servei de menjador del CPEE Alba	0,00	0,00	0,00	0,00
2016	223	10	Consergeria i equipaments del CPEE Alba	0,00	0,00	0,00	0,00
2016	223	11	Equipament del pati de l'escola	0,00	0,00	0,00	0,00
2016	223	12	Parc de Salut	0,00	0,00	0,00	0,00
2016	231	02	Festival Internacional de Música a Tarragona (ECM Tgna)	0,00	0,00	0,00	0,00
2016	231	03	Concerts del Festival Internacional de Música – Auditori Dip	0,00	0,00	0,00	0,00

PRESSUPOST DE DESPESES

EXECUCIÓ DE PROJECTES DE DESPESES. 2.ANUALITATS PENDENTS

				DESPESA PENDENT DE REALITZAR			
Any	**Projecte**	**Subprojecte**	**Denominació**	**2019**	**2020**	**2021**	**Anys successius**
2016	231	09	Gestió administrativa de l'ECM Tgna	0,00	0,00	0,00	0,00
2016	231	10	Escola de Música de l'ECM a Tarragona	0,00	0,00	0,00	0,00
2016	231	11	Conservatori de Música de l'ECM a Tarragona	0,00	0,00	0,00	0,00
2016	231	15	Les Escoles al Conservatori de l'ECM a Tgna	0,00	0,00	0,00	0,00
2016	231	16	L'Òpera de l'ECM a Tgna	0,00	0,00	0,00	0,00
2016	231	17	Altres activitats complementàries de l'ECM a Tgna	0,00	0,00	0,00	0,00
2016	231	18	Circuit Guitarrístic-ECM Tgna	0,00	0,00	0,00	0,00
2016	232	01	Escola de Música: activitat acadèmica a Reus	0,00	0,00	0,00	0,00
2016	232	02	Conservatori de Música: activitat acadèmica a Reus	0,00	0,00	0,00	0,00
2016	232	03	Concurs musical "Higini Anglès" de l'ECM a Reus	0,00	0,00	0,00	0,00
2016	232	05	Altres activitats culturals de l'ECM a Reus	0,00	0,00	0,00	0,00
2016	232	06	Consergeria i equipaments de l'ECM a Reus	0,00	0,00	0,00	0,00
2016	232	07	Gestió administrativa de l'ECM a Reus	0,00	0,00	0,00	0,00
2016	233	01	Escola de Música: activitat acadèmica a Tortosa	0,00	0,00	0,00	0,00
2016	233	02	Conservatori de Música: activitat acadèmica a Tortosa	0,00	0,00	0,00	0,00
2016	233	03	Altres activitats complementàries de l'ECM a Tortosa	0,00	0,00	0,00	0,00
2016	233	04	Consergeria i equipaments de l'ECM a Tortosa	0,00	0,00	0,00	0,00
2016	233	05	Gestió administrativa de l'ECM a Tortosa	0,00	0,00	0,00	0,00
2016	241	01	Cursos monogràfics/especialització de l'EAD Tgna	0,00	0,00	0,00	0,00
2016	241	02	Cursos d'estiu de l'EAD Tgna	0,00	0,00	0,00	0,00

PRESSUPOST DE DESPESES

EXECUCIÓ DE PROJECTES DE DESPESES. 2.ANUALITATS PENDENTS

				DESPESA PENDENT DE REALITZAR			
Any	**Projecte**	**Subprojecte**	**Denominació**	**2019**	**2020**	**2021**	**Anys successius**
2016	241	03	Cursos monogràfics/especialització del Taller d'Art de Valls	0,00	0,00	0,00	0,00
2016	241	05	Consergeria i equipaments de l'EAD Tgna	0,00	0,00	0,00	0,00
2016	241	06	Cicle Formatiu de Grau Superior a l'EAD Tgna	0,00	0,00	0,00	0,00
2016	241	09	Altres activitats culturals de l'EAD Tgna	0,00	0,00	0,00	0,00
2016	242	01	Cursos monogràfics/especialització de l'EAD Reus	0,00	0,00	0,00	0,00
2016	242	03	Gestió administrativa de l'EAD Reus	0,00	0,00	0,00	0,00
2016	242	04	Consergeria i equipaments de l'EAD Reus	0,00	0,00	0,00	0,00
2016	242	05	Cicle Formatiu de Grau Superior a l'EAD Reus	0,00	0,00	0,00	0,00
2016	243	02	Obres de col·locació i muntatge a la Catedral de Tortosa del	0,00	0,00	0,00	0,00
2016	243	03	Tallers de conservació i restauració	0,00	0,00	0,00	0,00
2016	243	07	Cursos monogràfics/especialització de l'EAD Tortosa	0,00	0,00	0,00	0,00
2016	243	09	Gestió administrativa de l'EAD Tortosa	0,00	0,00	0,00	0,00
2016	300	01	Gestió del parc de maquinària	0,00	0,00	0,00	0,00
2016	300	03	Convenis entre administracions sobre vials	0,00	0,00	0,00	0,00
2016	300	04	Autoritzacions administratives	0,00	0,00	0,00	0,00
2016	300	05	Manteniment de la senyalització horitzontal	0,00	0,00	0,00	0,00
2016	300	08	Estudis de trànsit	0,00	0,00	0,00	0,00
2016	300	09	Estudis d'accidentalitat a les carreteres	0,00	0,00	0,00	0,00
2016	300	13	Executar obres de condicionament a la xarxa de carreteres	0,00	0,00	0,00	0,00

PRESSUPOST DE DESPESES

EXECUCIÓ DE PROJECTES DE DESPESES. 2.ANUALITATS PENDENTS

				DESPESA PENDENT DE REALITZAR			
Any	**Projecte**	**Subprojecte**	**Denominació**	**2019**	**2020**	**2021**	**Anys successius**
2016	300	14	Millorar la qualitat dels ferms i paviments de la xarxa de c	0,00	0,00	0,00	0,00
2016	300	15	Desglossar el document Pla Zonal en un Pla de carreteres de	0,00	0,00	0,00	0,00
2016	300	16	Obtenció de llicències municipals	0,00	0,00	0,00	0,00
2016	320	01	Control topogràfic d'obres de carreteres	0,00	0,00	0,00	0,00
2016	320	02	Assajos d'asfalts	0,00	0,00	0,00	0,00
2016	320	06	Condicionament Maspujols T-704	0,00	0,00	0,00	0,00
2016	320	07	Condicionament accés a Maspujols 2a fase. T-704	0,00	0,00	0,00	0,00
2016	320	08	Condicionament accés est de la Riera de Gaià T-202	0,00	0,00	0,00	0,00
2016	320	09	Condicionament de la travessera de Vallmoll T-751	0,00	0,00	0,00	0,00
2016	320	11	Condicionament del pont d'accés a Santa Oliva. TV-2128	0,00	0,00	0,00	0,00
2016	320	14	Tram enllaç Sant Carles-Amposta TV3408	0,00	0,00	0,00	0,00
2016	350	01	Redacció de projectes d'obres de condicionament de carretere	0,00	0,00	0,00	0,00
2016	360	01	Resolució d'incidències	0,00	0,00	0,00	0,00
2016	360	03	Resolució d'emergències	0,00	0,00	0,00	0,00
2016	360	04	Millora del drenatge de la xarxa local de carreteres	0,00	0,00	0,00	0,00
2016	360	06	Neteja de zones de seguretat i protecció dels marges de carr	0,00	0,00	0,00	0,00
2016	420	01	Reforma del Palau de la Diputació	0,00	0,00	0,00	0,00
2016	420	02	Donar serveis de vehicles	0,00	0,00	0,00	0,00
2016	420	03	Donar serveis de trameses postals, missatgeria i notificacio	0,00	0,00	0,00	0,00
2016	420	04	Donar serveis de reprografia	0,00	0,00	0,00	0,00

PRESSUPOST DE DESPESES

EXECUCIÓ DE PROJECTES DE DESPESES. 2.ANUALITATS PENDENTS

				DESPESA PENDENT DE REALITZAR			
Any	**Projecte**	**Subprojecte**	**Denominació**	**2019**	**2020**	**2021**	**Anys successius**
2016	420	05	Donar el servei de neteja dels edificis	0,00	0,00	0,00	0,00
2016	420	07	Gestionar la operativa de control d'accessos i seguretat del	0,00	0,00	0,00	0,00
2016	420	08	Subministrar vestuari	0,00	0,00	0,00	0,00
2016	420	12	Gestionar accidents laborals	0,00	0,00	0,00	0,00
2016	420	14	Mantenir els edificis i les instal·lacions	0,00	0,00	0,00	0,00
2016	420	15	Gestionar el funcionament dels edificis	0,00	0,00	0,00	0,00
2016	440	02	Mobiliari	0,00	0,00	0,00	0,00
2016	440	04	Material oficina	0,00	0,00	0,00	0,00
2016	440	05	Publicacions/subscripcions	0,00	0,00	0,00	0,00
2016	520	01	Gestió operativa Comunicació	0,00	0,00	0,00	0,00
2016	520	06	Aplicar analítica Drupal a la plataforma corporativa	0,00	0,00	0,00	0,00
2016	520	13	Realitzar l'Observatori d'Internet 2016	0,00	0,00	0,00	0,00
2016	530	01	Funcionament operatiu Òrgans de Govern	0,00	0,00	0,00	0,00
2016	530	02	Gestionar el funcionament operatiu del Gabinet de Presidènci	0,00	0,00	0,00	0,00
2016	530	03	Gestionar la comunicació interna-públic intern	0,00	0,00	0,00	0,00
2016	530	09	Dissenyar i editar publicacions per difondre l'activitat de	0,00	0,00	0,00	0,00
2016	530	11	Elaborar material de difusió d'activitats pròpies de l'àrea	0,00	0,00	0,00	0,00
2016	530	14	Organitzar activitats de participació per dinamitzar la comu	0,00	0,00	0,00	0,00
2016	530	15	Organitzar actes i esdeveniments propis i d'altres àrees	0,00	0,00	0,00	0,00
2016	550	07	Gestionar convenis	0,00	0,00	0,00	0,00

PRESSUPOST DE DESPESES

EXECUCIÓ DE PROJECTES DE DESPESES. 2.ANUALITATS PENDENTS

				DESPESA PENDENT DE REALITZAR			
Any	**Projecte**	**Subprojecte**	**Denominació**	**2019**	**2020**	**2021**	**Anys successius**
2016	550	09	Sistema d'Informació socioeconòmica local (MERCURI)	0,00	0,00	0,00	0,00
2016	550	10	Convenis	0,00	0,00	0,00	0,00
2016	551	01	PECT TURÍSTIC EN FAMILIA COORDINACIÓ	143.015,20	0,00	0,00	0,00
2016	551	02	PECT TURÍSTIC - Descoberta	115.849,16	0,00	0,00	0,00
2016	552	01	EIX 4 Act 1 Pla pilot xarxa de calor de proximitat	0,00	0,00	0,00	0,00
2016	552	02	EIX 4 Act 2 Pla comunicació ús recursos forestals i biomassa	0,00	0,00	0,00	0,00
2016	552	03	Prj: Avaluar i gestionar la qualitat del projecte Xarxa de C	111.732,02	0,00	0,00	0,00
2016	553	01	EIX 6 Act 1 Restauració i millora senders baronia	290.706,33	0,00	0,00	0,00
2016	553	02	EIX 6 Act 2 Ordenació de l'entorn natural i patrimonial	0,00	0,00	0,00	0,00
2016	553	03	EIX 6 Act 3 Restauració i consolidació patrimoni arquitectòn	0,00	0,00	0,00	0,00
2016	553	04	EIX 6 Act 4 Abastiment aigua potable i depuradora	0,00	0,00	0,00	0,00
2016	553	05	EIX 6 Act 5 Valorització turística: interpretació d'elements	0,00	0,00	0,00	0,00
2016	553	06	EIX 6 Act 6 Pla de comunicació	33.159,50	0,00	0,00	0,00
2016	553	07	Prj: Avaluar i gestionar la qualitat del projecte Baronia d'	16.000,00	0,00	0,00	0,00
2016	553	08	Mesurar indicador de productivitat Feder Eix 6 Escornalbou	0,00	0,00	0,00	0,00
2016	553	10	EIX 6 Cofinançament Cultura	0,00	0,00	0,00	0,00
2016	611	01	Gestionar la Secretaria de la Corporació	0,00	0,00	0,00	0,00
2016	611	02	Gestionar la participació en consorcis, fundacions, etc	0,00	0,00	0,00	0,00
2016	611	03	Defensa lletrada de la Corporació en l'ordre contenciós admi	0,00	0,00	0,00	0,00
2016	611	05	Serveis interns: elaboració d'instruments de descripció dels	0,00	0,00	0,00	0,00

PRESSUPOST DE DESPESES

EXECUCIÓ DE PROJECTES DE DESPESES. 2.ANUALITATS PENDENTS

				DESPESA PENDENT DE REALITZAR			
Any	**Projecte**	**Subprojecte**	**Denominació**	**2019**	**2020**	**2021**	**Anys successius**
2016	611	06	Serveis interns: implementació de mesures de conservació i r	0,00	0,00	0,00	0,00
2016	611	07	Serveis externs: accés extern als fons documentals	0,00	0,00	0,00	0,00
2016	612	03	Gestió operativa del patrimoni de la Corporació	0,00	0,00	0,00	0,00
2016	612	06	Redacció projecte Sabinosa	0,00	0,00	0,00	0,00
2016	612	08	Adquisició finques Albereda Santes Creus	0,00	0,00	0,00	0,00
2016	613	01	Proj: Consolidació d'una base de dades de gestió integral de	0,00	0,00	0,00	0,00
2016	613	02	Defensa lletrada dels ens locals en l'ordre contenciós admin	0,00	0,00	0,00	0,00
2016	613	04	Reclamacions de danys de la Corporació	0,00	0,00	0,00	0,00
2016	620	01	Estimar el pressupost d'ingressos i garantir l'obtenció dels	0,00	0,00	0,00	0,00
2016	620	02	Gestionar les obligacions departamentals amb contingut econò	0,00	0,00	0,00	0,00
2016	620	03	Definir els indicadors de gestió de l'àrea d'Intervenció, la	0,00	0,00	0,00	0,00
2016	620	09	Seguiment de la tramitació de factures	0,00	0,00	0,00	0,00
2016	623	01	Publicació i consulta del BOP de Tarragona	0,00	0,00	0,00	0,00
2016	630	01	Adequar la tramitació d’expedients d’optimitació d’excedents	0,00	0,00	0,00	0,00
2016	630	02	Reorganitzar la gestió administrativa de tresoreria per mill	0,00	0,00	0,00	0,00
2016	630	04	Revisar les condicions dels comptes per reduir les despeses	0,00	0,00	0,00	0,00
2016	800	01	Gestionar la millora de l'Àrea.	0,00	0,00	0,00	0,00
2016	800	02	Projectes singulars. Casa d'oficis energies renovables 2016	0,00	0,00	0,00	0,00
2016	800	03	CONVENI FUNDACIÓ TARRAGONA 2017	0,00	0,00	0,00	0,00
2016	800	05	Programa de suport a l'acollida de persones refugiades	0,00	0,00	0,00	0,00

PRESSUPOST DE DESPESES

EXECUCIÓ DE PROJECTES DE DESPESES. 2.ANUALITATS PENDENTS

				DESPESA PENDENT DE REALITZAR			
Any	**Projecte**	**Subprojecte**	**Denominació**	**2019**	**2020**	**2021**	**Anys successius**
2016	800	07	Casa d'oficis energies renovables 2016, part no cofinançada	0,00	0,00	0,00	0,00
2016	810	02	Seleccionar les persones	0,00	0,00	0,00	0,00
2016	815	02	Administrar les retribucions	0,00	0,00	0,00	0,00
2016	830	02	Administrar les millores socials	0,00	0,00	0,00	0,00
2016	840	01	Gestionar els convenis de concessió directa de subvencions d	0,00	0,00	0,00	0,00
2016	840	03	2014.840.14: PO Etiquetatge de béns	0,00	0,00	0,00	0,00
2016	840	05	PO Alt Camp 2016	0,00	0,00	0,00	0,00
2016	840	15	Funcionament de Polítiques Actives d'Ocupació	0,00	0,00	0,00	0,00
2016	840	17	Premis Emprèn	0,00	0,00	0,00	0,00
2016	840	19	Gestionar els convenis de concessió directa de subvencions a	0,00	0,00	0,00	0,00
2016	840	21	Projectes singulars. Formació TIC emprenedoria 2016	0,00	0,00	0,00	0,00
2016	840	22	Projectes singulars Programa d'assessorament per a joves 16	0,00	0,00	0,00	0,00
2016	840	23	Projectes singuars Programa formatiu de foment de l'emprene	0,00	0,00	0,00	0,00
2016	840	25	L'Esport, uno oportunitat per a emprendre	0,00	0,00	0,00	0,00
2016	840	26	Servei d'emprenedoria Dipta.cat	0,00	0,00	0,00	0,00
2016	840	28	PO PN Delta de l'Ebre	0,00	0,00	0,00	0,00
2016	840	29	PO PN Montsant	0,00	0,00	0,00	0,00
2016	840	30	PO PNIN Poblet	0,00	0,00	0,00	0,00
2016	840	31	PO Arxiu 2016	0,00	0,00	0,00	0,00

PRESSUPOST DE DESPESES

EXECUCIÓ DE PROJECTES DE DESPESES. 2.ANUALITATS PENDENTS

				DESPESA PENDENT DE REALITZAR			
Any	**Projecte**	**Subprojecte**	**Denominació**	**2019**	**2020**	**2021**	**Anys successius**
2016	840	32	AODL - Prospector empresarial 2016	0,00	0,00	0,00	0,00
2016	840	33	PO Agents dinamitzadors Jocs 2017	0,00	0,00	0,00	0,00
2016	840	34	PO Suport CPEE	0,00	0,00	0,00	0,00
2016	840	35	AODL Dinamització socioeconòmica i innovació territorial 16	0,00	0,00	0,00	0,00
2016	900	02	Fer l'avaluació externa EFQM de la Diputació	0,00	0,00	0,00	0,00
2016	900	03	Redactar la memòria EFQM de la Diputació	0,00	0,00	0,00	0,00
2016	900	06	Conveni URV Marc - Concessió 2016	0,00	0,00	0,00	0,00
2016	900	07	Conveni URV Càtedra Economia Local i Regional - Concessió 20	0,00	0,00	0,00	0,00
2016	900	08	Conveni Consorci Localret - Concessió 2016	0,00	0,00	0,00	0,00
2016	900	09	Gestionar els serveis d'internet TINET	0,00	0,00	0,00	0,00
2016	900	12	Convenis	0,00	0,00	0,00	0,00
2016	910	02	Full de ruta de l'e-administració	0,00	0,00	0,00	0,00
2016	920	04	Implantar un servei de DHCP en alta disponibilitat	0,00	0,00	0,00	0,00
2016	920	05	Implantar servei de Videoconferencia	0,00	0,00	0,00	0,00
2016	920	06	Desplegar la infraestructura de Telefonia Mòbil	0,00	0,00	0,00	0,00
2016	920	07	Gestionar la infraestuctura de xarxa Local de Palau i Centre	0,00	0,00	0,00	0,00
2016	920	08	Gestionar la xarxa Wan Diputacio	0,00	0,00	0,00	0,00
2016	920	09	Millorar i garantir les comunicacions de TINET	0,00	0,00	0,00	0,00
2016	920	11	Gestionar la xarxa ALTAnetBA	0,00	0,00	0,00	0,00
2016	920	13	Gestionar la infraestructura de Telefonia IP Fixe de Diputac	0,00	0,00	0,00	0,00

PRESSUPOST DE DESPESES

EXECUCIÓ DE PROJECTES DE DESPESES. 2.ANUALITATS PENDENTS

				DESPESA PENDENT DE REALITZAR			
Any	**Projecte**	**Subprojecte**	**Denominació**	**2019**	**2020**	**2021**	**Anys successius**
2016	920	14	Adquisició d'un sistema de concentració de Logs per sistema	0,00	0,00	0,00	0,00
2016	920	19	Actualitzar el servei de fitxers	0,00	0,00	0,00	0,00
2016	920	21	Augmentar la capacitat del sistema de backup	0,00	0,00	0,00	0,00
2016	920	22	Adquirir servidors per a consolidació en entorn blade	0,00	0,00	0,00	0,00
2016	920	26	Adquirir equipament microinformàtic	0,00	0,00	0,00	0,00
2016	920	27	Adquirir consumibles informàtics	0,00	0,00	0,00	0,00
2016	920	28	Adquirir petit material informàtic	0,00	0,00	0,00	0,00
2016	920	30	Administrar sistemes informàtics	0,00	0,00	0,00	0,00
2016	920	31	Gestionar els contractes de manteniment i suport	0,00	0,00	0,00	0,00
2016	920	32	Donar suport tècnic al Centres Terres de l'Ebre	0,00	0,00	0,00	0,00
2016	920	33	Donar suport tècnic al Centres Camp de Tarragona	0,00	0,00	0,00	0,00
2016	920	43	Adquisició de software	0,00	0,00	0,00	0,00
2016	920	44	Implantació balancejadors hardware per serveis front-end	0,00	0,00	0,00	0,00
2016	930	01	Renovar l'aplicació de l'e-Catàleg	0,00	0,00	0,00	0,00
2016	930	10	Implementar informes operatius	0,00	0,00	0,00	0,00
2016	930	15	Millorar el Dissenyador de Plantilles de Documents en Angula	0,00	0,00	0,00	0,00
2016	930	18	Externalitzar el motor BPM d'Actio i migrar a Camunda	0,00	0,00	0,00	0,00
2016	930	20	Manteniments Secció Operacions	0,00	0,00	0,00	0,00
2016	930	24	Manteniments Secció Sistemes Col·laboratius	0,00	0,00	0,00	0,00
2016	930	40	Alfresco One Enterprise Edition	0,00	0,00	0,00	0,00

PRESSUPOST DE DESPESES

EXECUCIÓ DE PROJECTES DE DESPESES. 2.ANUALITATS PENDENTS

				DESPESA PENDENT DE REALITZAR			
Any	**Projecte**	**Subprojecte**	**Denominació**	**2019**	**2020**	**2021**	**Anys successius**
2016	930	44	Sistema documental	0,00	0,00	0,00	0,00
2016	930	45	Aplicació Recursos Humans People Net	0,00	0,00	0,00	0,00
2016	930	46	Desenvolupament API Accés alfresco One a través CMIS	0,00	0,00	0,00	0,00
2017	100	01	Gestió assistència	0,00	0,00	0,00	0,00
2017	100	02	Gestió qualitat	0,00	0,00	0,00	0,00
2017	100	03	Administració	0,00	0,00	0,00	0,00
2017	110	01	Pla d'Acció Municipal - PAM	0,00	0,00	0,00	0,00
2017	110	02	Subvencions excepcionals	0,00	0,00	0,00	0,00
2017	110	03	Subvencions per interessos de préstecs	0,00	0,00	0,00	0,00
2017	110	04	Suport als centres de 1er cicle d'educació infantil de titul	0,00	0,00	0,00	0,00
2017	110	05	Conveni marc amb els Consells Comarcals	0,00	0,00	0,00	0,00
2017	110	06	Programa mobilitat per a l'ensenyament	0,00	0,00	0,00	0,00
2017	110	07	Altres convenis de col·laboració	0,00	0,00	0,00	0,00
2017	110	08	Aportacions	0,00	0,00	0,00	0,00
2017	110	09	FEDER	0,00	0,00	0,00	0,00
2017	110	10	Conveni Institut Cartogràfic i Geològic de Catalunya	0,00	0,00	0,00	0,00
2017	110	11	Programa específic millora xarxes bàsiques municipals i mode	0,00	0,00	0,00	0,00
2017	110	12	Pla extraordinari d'assistència financera 2017	0,00	0,00	0,00	0,00
2017	111	01	Assistència de Secretaria Intervenció: (Places exemptes) Act	0,00	0,00	0,00	0,00
2017	111	02	Assistència de Secretaria Intervenció: (Activitat puntual) A	0,00	0,00	0,00	0,00

PRESSUPOST DE DESPESES

EXECUCIÓ DE PROJECTES DE DESPESES. 2.ANUALITATS PENDENTS

				DESPESA PENDENT DE REALITZAR			
Any	**Projecte**	**Subprojecte**	**Denominació**	**2019**	**2020**	**2021**	**Anys successius**
2017	111	03	Assistència tècnica en matèria de contaminació acústica: Amb	0,00	0,00	0,00	0,00
2017	111	04	Assistència tècnica associada als Plans d'autoprotecció d'ac	0,00	0,00	0,00	0,00
2017	114	01	Redacció de projectes d'execució d'edificació de titularitat	0,00	0,00	0,00	0,00
2017	114	02	Direcció facultativa d'obres i coordinació de seguretat i sa	0,00	0,00	0,00	0,00
2017	114	03	Assessorament i informes tècnics: Informes tècnics sobre pat	0,00	0,00	0,00	0,00
2017	114	04	Certificació energètica d'edificis d'ens locals	0,00	0,00	0,00	0,00
2017	120	01	Cursos Pla Agrupat Formació contínua de les AAPP	0,00	0,00	0,00	0,00
2017	120	02	Jornades organitzades pel SAM	0,00	0,00	0,00	0,00
2017	120	03	Cursos organitzats pel SAM	0,00	0,00	0,00	0,00
2017	150	01	Comptabilitat energètica en instal·lacions municipals	0,00	0,00	0,00	0,00
2017	150	02	Subvencions per actuacions de protecció de la salut pública	0,00	0,00	0,00	0,00
2017	150	03	Subvencions per actuacions de protecció de la salut pública	0,00	0,00	0,00	0,00
2017	150	04	Subvencions per actuacions de protecció de la salut pública	0,00	0,00	0,00	0,00
2017	150	05	Subvencions per al finançament de despeses per a la millora	0,00	0,00	0,00	0,00
2017	150	06	Entitats de protecció i defensa d'animals domèstics	0,00	0,00	0,00	0,00
2017	150	07	Subvencions via conveni	0,00	0,00	0,00	0,00
2017	150	08	Redacció de projectes d'instal·lacions i serveis de titulari	0,00	0,00	0,00	0,00
2017	150	09	Direcció d'obres i coordinació de seguretat i salut a les ob	0,00	0,00	0,00	0,00
2017	150	10	Assessorament i informes tècnics: Sobre l'estat, la conserva	0,00	0,00	0,00	0,00
2017	150	11	Treballs i informes topogràfics	0,00	0,00	0,00	0,00

PRESSUPOST DE DESPESES

EXECUCIÓ DE PROJECTES DE DESPESES. 2.ANUALITATS PENDENTS

				DESPESA PENDENT DE REALITZAR			
Any	**Projecte**	**Subprojecte**	**Denominació**	**2019**	**2020**	**2021**	**Anys successius**
2017	150	12	Gestió i manteniment de la xarxa de clavegueram municipal	0,00	0,00	0,00	0,00
2017	150	13	Control higienicosanitari de piscines d'ús públic	0,00	0,00	0,00	0,00
2017	150	14	Gestió del subministrament de l'aigua de consum humà	0,00	0,00	0,00	0,00
2017	150	15	Assistència tècnica i jurídica en matèria de sanitat ambient	0,00	0,00	0,00	0,00
2017	150	16	Control de la plaga del mosquit tigre i altres mosquits	0,00	0,00	0,00	0,00
2017	150	17	Activitats de promoció de la salut	0,00	0,00	0,00	0,00
2017	150	18	Assessorament tècnic en aspectes ambientals puntuals	0,00	0,00	0,00	0,00
2017	150	19	Actuacions de comunicació i educació ambiental.	0,00	0,00	0,00	0,00
2017	150	20	Prevenció d'incendis forestals i gestió riscos en Protecció	0,00	0,00	0,00	0,00
2017	150	21	Control de fuites en les xarxes d'abastament d'aigua potable	0,00	0,00	0,00	0,00
2017	150	22	Adhesió al Pacte d'alcaldes/esses per a l'energia sostenible	0,00	0,00	0,00	0,00
2017	150	23	Subvencions destinades al finançament d'actuacions de preven	0,00	0,00	0,00	0,00
2017	150	24	Subvencions via conveni	0,00	0,00	0,00	0,00
2017	150	25	Aportacions	0,00	0,00	0,00	0,00
2017	150	26	Premi iniciativa Medi Ambient	0,00	0,00	0,00	0,00
2017	150	27	Sequera	0,00	0,00	0,00	0,00
2017	150	28	Subvencions destinades al finançament d'actuacions de preven	0,00	0,00	0,00	0,00
2017	150	29	Subvencions per a l'energia sostenible i l'adaptació al canv	0,00	0,00	0,00	0,00
2017	150	30	Control higiènicsanitari dels establiments de restauració	0,00	0,00	0,00	0,00

PRESSUPOST DE DESPESES

EXECUCIÓ DE PROJECTES DE DESPESES. 2.ANUALITATS PENDENTS

				DESPESA PENDENT DE REALITZAR			
Any	**Projecte**	**Subprojecte**	**Denominació**	**2019**	**2020**	**2021**	**Anys successius**
2017	210	01	Edició de publicacions en suport paper	0,00	0,00	0,00	0,00
2017	210	02	Premis i beques Ramon Berenguer IV	0,00	0,00	0,00	0,00
2017	210	03	Programació anual d'activitats a l'Auditori	0,00	0,00	0,00	0,00
2017	210	04	Subvencions per entitats/ciutadans, per a projectes i activi	0,00	0,00	0,00	0,00
2017	210	05	Convenis amb entitats	0,00	0,00	0,00	0,00
2017	210	06	Subvencions a publicacions locals i comarcals o d'interès pe	0,00	0,00	0,00	0,00
2017	210	07	Oferta d'exposicions itinerants per als ajuntaments	0,00	0,00	0,00	0,00
2017	210	08	Organització d'actes culturals	0,00	0,00	0,00	0,00
2017	210	09	Mapa de Recursos Culturals M@rc	0,00	0,00	0,00	0,00
2017	210	10	Realitzar un mínim de dues millores a les instal·lacions de	0,00	0,00	0,00	0,00
2017	210	11	Ajuts per formació de persones amb discapacitat	0,00	0,00	0,00	0,00
2017	210	12	Subvencions per l'esport base i activitats esportives extrao	0,00	0,00	0,00	0,00
2017	210	13	Subvencions per programes i activitats culturals pels ajunta	0,00	0,00	0,00	0,00
2017	210	14	Subvencions destinades als equipaments municipals d'interès	0,00	0,00	0,00	0,00
2017	210	15	Subvencions per escoles municipals de música	0,00	0,00	0,00	0,00
2017	210	16	Programa e-catàleg	0,00	0,00	0,00	0,00
2017	210	17	Subvencions per als ens locals per a projectes i activitats	0,00	0,00	0,00	0,00
2017	210	18	Suport als arxius comarcals de la demarcació	0,00	0,00	0,00	0,00
2017	210	19	Suport als museus comarcals de la demarcació	0,00	0,00	0,00	0,00
2017	210	20	Funcionament programes de difusió externa	0,00	0,00	0,00	0,00

PRESSUPOST DE DESPESES

EXECUCIÓ DE PROJECTES DE DESPESES. 2.ANUALITATS PENDENTS

				DESPESA PENDENT DE REALITZAR			
Any	**Projecte**	**Subprojecte**	**Denominació**	**2019**	**2020**	**2021**	**Anys successius**
2017	210	21	Gestió de convenis amb ens locals	0,00	0,00	0,00	0,00
2017	211	01	Exposicions temporals al MAMT	0,00	0,00	0,00	0,00
2017	211	02	Jornades de Pedagogia de l'Art i Museus	0,00	0,00	0,00	0,00
2017	211	03	Curs d'Art Contemporani	0,00	0,00	0,00	0,00
2017	211	04	Prj. Gestionar el funcionament ordinari del MAMT	0,00	0,00	0,00	0,00
2017	211	05	Prj: Otorgar els Premis i realitzar l'exposició BIENNAL D'AR	0,00	0,00	0,00	0,00
2017	211	06	Prj: Editar un mínim d'1 volum de la Col·lecció Tamarit	0,00	0,00	0,00	0,00
2017	220	01	Coordinar les obres de canvi de la distribució i tancament d	0,00	0,00	0,00	0,00
2017	220	02	Dotar a cada centre d'educació especial d'una pissarra digit	0,00	0,00	0,00	0,00
2017	220	03	Coordinar i impulsar l'execució de la 1a fase de les obres d	0,00	0,00	0,00	0,00
2017	220	04	Coordinar i impulsar l'execució de la 1a fase de les obres d	0,00	0,00	0,00	0,00
2017	220	05	Contractació de les obres de reubicació de la Secretaria i d	0,00	0,00	0,00	0,00
2017	220	06	Subvenció a l'Institut d'Estudis Vallencs	0,00	0,00	0,00	0,00
2017	220	07	Beques per alumnes de les escoles i Conservatoris de Música	0,00	0,00	0,00	0,00
2017	220	08	Beques per alumnes de cicles formatius de grau superior a le	0,00	0,00	0,00	0,00
2017	220	09	Gestió propostes Comissió SAC i Decrets centres educatius	0,00	0,00	0,00	0,00
2017	220	10	Gestió Subvenció Generalitat finançament centres d'educació	0,00	0,00	0,00	0,00
2017	220	11	Planificació i coordinació projectes i obres dels centres ed	0,00	0,00	0,00	0,00
2017	220	12	Gestió i supervisió contractació obres, serveis i subministr	0,00	0,00	0,00	0,00
2017	220	13	Activitat trobada de famílies centres d'educació especial	0,00	0,00	0,00	0,00

PRESSUPOST DE DESPESES

EXECUCIÓ DE PROJECTES DE DESPESES. 2.ANUALITATS PENDENTS

				DESPESA PENDENT DE REALITZAR			
Any	**Projecte**	**Subprojecte**	**Denominació**	**2019**	**2020**	**2021**	**Anys successius**
2017	220	14	Obres de reforma de l'Escola d'Art i Disseny a Tarragona	0,00	0,00	0,00	0,00
2017	221	01	Prj: Realitzar el programa Colla Gegantera Sant Rafael	0,00	0,00	0,00	0,00
2017	221	02	Prj: Realitzar el programa Aula de Joc Simbòlic	0,00	0,00	0,00	0,00
2017	221	03	Prj: Realitar el programa d'Estimulació Multisensorial Jardí	0,00	0,00	0,00	0,00
2017	221	04	Prj: Realitzar el programa de funcionament de l'Aula Ponent	0,00	0,00	0,00	0,00
2017	221	05	Prj: Realitzar el programa de Desenvolupament Personal PDP A	0,00	0,00	0,00	0,00
2017	221	06	Servei de menjador escolar del CPEE Sant Rafael	0,00	0,00	0,00	0,00
2017	221	07	Activitat acadèmica del CPEE Sant Rafael	0,00	0,00	0,00	0,00
2017	221	08	Pràctiques en empreses alumnat dels PIP- CPEE Sant Rafael	0,00	0,00	0,00	0,00
2017	221	09	Teràpia assistida amb gossos del CPEE Sant Rafael	0,00	0,00	0,00	0,00
2017	221	10	Hidroteràpia del CPEE Sant Rafael	0,00	0,00	0,00	0,00
2017	221	11	Equinoteràpia del CPEE Sant Rafael	0,00	0,00	0,00	0,00
2017	221	12	Colònies escolars del CPEE Sant Rafael	0,00	0,00	0,00	0,00
2017	221	13	Aula multisensorial del CPEE Sant Rafael	0,00	0,00	0,00	0,00
2017	221	14	Horticultura-CPEE Sant Rafael	0,00	0,00	0,00	0,00
2017	221	15	Tenis adaptat amb el Nàstic de Tarragona	0,00	0,00	0,00	0,00
2017	221	16	Gestió administrativa del CPEE Sant Rafael	0,00	0,00	0,00	0,00
2017	221	17	Consergeria i equipaments del CPEE Sant Rafael	0,00	0,00	0,00	0,00
2017	222	01	Prj: Obres de millora i reacondicionament dels vestidors del	0,00	0,00	0,00	0,00
2017	222	02	Hidroteràpia del CPEE Sant Jordi	0,00	0,00	0,00	0,00

PRESSUPOST DE DESPESES

EXECUCIÓ DE PROJECTES DE DESPESES. 2.ANUALITATS PENDENTS

				DESPESA PENDENT DE REALITZAR			
Any	**Projecte**	**Subprojecte**	**Denominació**	**2019**	**2020**	**2021**	**Anys successius**
2017	222	03	Teràpia assistida amb gossos del CPEE Sant Jordi	0,00	0,00	0,00	0,00
2017	222	04	Colònies escolars del CPEE Sant Jordi	0,00	0,00	0,00	0,00
2017	222	05	Gestió administrativa del CPEE Sant Jordi	0,00	0,00	0,00	0,00
2017	222	06	Suport gestió acadèmica del CPEE Sant Jordi	0,00	0,00	0,00	0,00
2017	222	07	Servei de menjador escolar del CPEE Sant Jordi	0,00	0,00	0,00	0,00
2017	222	08	Consergeria i equipaments del CPEE Sant Jordi	0,00	0,00	0,00	0,00
2017	223	01	Trobades esportives amb les escoles Sant Jordi i Sant Rafael	0,00	0,00	0,00	0,00
2017	223	02	Jornades esportives	0,00	0,00	0,00	0,00
2017	223	03	Gestió administrativa del CPEE Alba	0,00	0,00	0,00	0,00
2017	223	04	Activitat acadèmica del CPEE Alba	0,00	0,00	0,00	0,00
2017	223	05	Teràpia assistida amb gossos del CPEE Alba	0,00	0,00	0,00	0,00
2017	223	06	Equinoteràpia del CPEE Alba	0,00	0,00	0,00	0,00
2017	223	07	Aula Verda i Hort del CPEE Alba	0,00	0,00	0,00	0,00
2017	223	08	Colònies escolars del CPEE Alba	0,00	0,00	0,00	0,00
2017	223	09	Aula Multisensorial del CPEE Alba	0,00	0,00	0,00	0,00
2017	223	10	Servei de menjador del CPEE Alba	0,00	0,00	0,00	0,00
2017	223	11	Consergeria i equipaments del CPEE Alba	0,00	0,00	0,00	0,00
2017	231	01	Realitzar activitats en el camp de la música contemporània i	0,00	0,00	0,00	0,00
2017	231	02	Organitzar i realitzar projecte amb la compositora Carlota B	0,00	0,00	0,00	0,00
2017	231	03	Realitzar la Tecla Simfònica	0,00	0,00	0,00	0,00

PRESSUPOST DE DESPESES

EXECUCIÓ DE PROJECTES DE DESPESES. 2.ANUALITATS PENDENTS

				DESPESA PENDENT DE REALITZAR			
Any	**Projecte**	**Subprojecte**	**Denominació**	**2019**	**2020**	**2021**	**Anys successius**
2017	231	04	Realitzar un Concert Social-Humanitari	0,00	0,00	0,00	0,00
2017	231	05	Iniciar la tercera fase del Rei del Vent	0,00	0,00	0,00	0,00
2017	231	06	Realitzar un muntatge de l'Aula de Flauta - El zoo del docto	0,00	0,00	0,00	0,00
2017	231	07	Realitzar IV Cicle de Concerts d'exalumnes.	0,00	0,00	0,00	0,00
2017	231	08	Organitzar el XV Concurs de Creativitat Xavier Gols alumnes	0,00	0,00	0,00	0,00
2017	231	09	Realitzar les VI Jornades de corda.	0,00	0,00	0,00	0,00
2017	231	10	Realitzar Concerts de Nadal Final de curs oberts a tothom.	0,00	0,00	0,00	0,00
2017	231	11	Fer seguiment de la integració de l'Aula Suzuki de violí al	0,00	0,00	0,00	0,00
2017	231	12	Realitzarel programa de Música de 0 a 3 anys "Musiquetes-Mus	0,00	0,00	0,00	0,00
2017	231	13	Participar en l'activitat de Cantània: alumnes de AA 1	0,00	0,00	0,00	0,00
2017	231	14	Realitzar una MàsterClass, curs o taller per departament o	0,00	0,00	0,00	0,00
2017	231	15	Actuar en el Concert Marató de TV3 Concert compartit amb la	0,00	0,00	0,00	0,00
2017	231	16	Festival Internacional de Música a Tarragona (cursos i conce	0,00	0,00	0,00	0,00
2017	231	17	Mostra de Guitarres a l'ECM a Tgna	0,00	0,00	0,00	0,00
2017	231	18	Consergeria i equipaments de l'ECM Tgna	0,00	0,00	0,00	0,00
2017	231	19	Gestió administrativa de l'ECM Tgna	0,00	0,00	0,00	0,00
2017	231	20	Suport gestió acadèmica de l'ECM Tgna	0,00	0,00	0,00	0,00
2017	231	21	Escola de Música de l'ECM a Tarragona	0,00	0,00	0,00	0,00
2017	231	22	Conservatori de Música de l'ECM a Tarragona	0,00	0,00	0,00	0,00

PRESSUPOST DE DESPESES

EXECUCIÓ DE PROJECTES DE DESPESES. 2.ANUALITATS PENDENTS

				DESPESA PENDENT DE REALITZAR			
Any	**Projecte**	**Subprojecte**	**Denominació**	**2019**	**2020**	**2021**	**Anys successius**
2017	231	23	Colònies Musicals de l'ECM a Tgna	0,00	0,00	0,00	0,00
2017	231	24	Les Escoles al Conservatori de l'ECM a Tgna	0,00	0,00	0,00	0,00
2017	231	25	L'Òpera de l'ECM a Tgna	0,00	0,00	0,00	0,00
2017	231	26	Circuit Guitarrístic-ECM Tgna	0,00	0,00	0,00	0,00
2017	231	27	Gestionar administrativament els projectes d'aquest OA Reali	0,00	0,00	0,00	0,00
2017	231	28	Gestionar administrativament els projectes d'aquest OA Reali	0,00	0,00	0,00	0,00
2017	231	29	Gestionar administrativament els projectes d'aquest OA parti	0,00	0,00	0,00	0,00
2017	232	01	Compra i instal·lació de projector i pantalla per a l'Audito	0,00	0,00	0,00	0,00
2017	232	02	Reubicació secretaria acadèmica i despatxos de direcció - Ca	0,00	0,00	0,00	0,00
2017	232	03	Instal·laciö de porta acústica de doble fulla per a l'aula d	0,00	0,00	0,00	0,00
2017	232	04	Curs de formació per al professorat la improvisació com a si	0,00	0,00	0,00	0,00
2017	232	05	Curs de formació per al professorat El treball en equip per	0,00	0,00	0,00	0,00
2017	232	06	Acondicionament acústic Auditori Higini Anglès	0,00	0,00	0,00	0,00
2017	232	07	Taller de música moderna	0,00	0,00	0,00	0,00
2017	232	08	Tallers musicals adreçats a nadons i dones embarassades	0,00	0,00	0,00	0,00
2017	232	09	Conte musical per a escoles de primària de Reus Alícia en el	0,00	0,00	0,00	0,00
2017	232	10	Reparació del Compresor remanufacturado en fábricacon código	0,00	0,00	0,00	0,00
2017	232	11	Organització del projecte Banda SImfònica de la Diputació de	0,00	0,00	0,00	0,00
2017	232	12	Escola de Música: activitat acadèmica a Reus	0,00	0,00	0,00	0,00
2017	232	13	Conservatori de Música: activitat acadèmica a Reus	0,00	0,00	0,00	0,00

PRESSUPOST DE DESPESES

EXECUCIÓ DE PROJECTES DE DESPESES. 2.ANUALITATS PENDENTS

				DESPESA PENDENT DE REALITZAR			
Any	**Projecte**	**Subprojecte**	**Denominació**	**2019**	**2020**	**2021**	**Anys successius**
2017	232	14	Concurs musical "Higini Anglès" de l'ECM a Reus	0,00	0,00	0,00	0,00
2017	232	15	Concerts de l'ECM a Reus	0,00	0,00	0,00	0,00
2017	232	16	Altres activitats culturals de l'ECM a Reus	0,00	0,00	0,00	0,00
2017	232	17	Consergeria i equipaments de l'ECM a Reus	0,00	0,00	0,00	0,00
2017	232	18	Gestió administrativa de l'ECM a Reus	0,00	0,00	0,00	0,00
2017	232	19	Suport a la Direcció del centre de l'ECM a Reus	0,00	0,00	0,00	0,00
2017	232	20	Audicions de l'ECM a Reus	0,00	0,00	0,00	0,00
2017	232	21	Altres activitats complementàries de l'ECM a Reus	0,00	0,00	0,00	0,00
2017	233	01	Vetllar per la reparació i conservació de béns	0,00	0,00	0,00	0,00
2017	233	02	Gestionar les comunicacions i serveis	0,00	0,00	0,00	0,00
2017	233	03	Garantir el subministrament d'essencials	0,00	0,00	0,00	0,00
2017	233	04	Invertir en béns i immobles	0,00	0,00	0,00	0,00
2017	233	05	Gestionar despeses diverses	0,00	0,00	0,00	0,00
2017	233	06	Mantenir la dotació de recursos per l'aprenentatge	0,00	0,00	0,00	0,00
2017	233	07	Optimitzar el desenvolupament de les activitats acadèmiques	0,00	0,00	0,00	0,00
2017	233	08	Dotar el centre d'espais annexos per al desenvolupament de l	0,00	0,00	0,00	0,00
2017	233	09	Optimitzar la gestió de dietes i desplaçaments	0,00	0,00	0,00	0,00
2017	233	10	Implicar les escoles del territori en activitats organitzade	0,00	0,00	0,00	0,00
2017	233	11	Millorar la relació amb entitats i associacions	0,00	0,00	0,00	0,00
2017	233	12	Dur a terme els cicles de concerts d'hivern i primavera	0,00	0,00	0,00	0,00

PRESSUPOST DE DESPESES

EXECUCIÓ DE PROJECTES DE DESPESES. 2.ANUALITATS PENDENTS

				DESPESA PENDENT DE REALITZAR			
Any	**Projecte**	**Subprojecte**	**Denominació**	**2019**	**2020**	**2021**	**Anys successius**
2017	233	13	Jove Orquestra dels Conservatoris de la Diputació de Tgna	0,00	0,00	0,00	0,00
2017	233	14	Escola de Música: activitat acadèmica a Tortosa	0,00	0,00	0,00	0,00
2017	233	15	Conservatori de Música: activitat acadèmica a Tortosa	0,00	0,00	0,00	0,00
2017	233	16	Audicions de l'ECM a Tortosa	0,00	0,00	0,00	0,00
2017	233	17	Concerts pedagògics de l'ECM a Tortosa	0,00	0,00	0,00	0,00
2017	233	18	Altres activitats complementàries de l'ECM a Tortosa	0,00	0,00	0,00	0,00
2017	233	19	Gestió administrativa de l'ECM a Tortosa	0,00	0,00	0,00	0,00
2017	233	20	Concerts de l'ECM a Tortosa	0,00	0,00	0,00	0,00
2017	241	01	Renovar 15 ordinadors de l'aula informàtica 3 per obsolescèn	0,00	0,00	0,00	0,00
2017	241	02	Organitzar el Big Draw Tarragona a l'octubre de 2017	0,00	0,00	0,00	0,00
2017	241	03	Realitzar un curs de Photoshop Avançat als professors del cl	0,00	0,00	0,00	0,00
2017	241	04	Organizar els Premis Taronja 2017 el mes de gener de 2017	0,00	0,00	0,00	0,00
2017	241	05	Organitzar el Dia Mundial del Disseny Gràfic a l'EADT a fina	0,00	0,00	0,00	0,00
2017	241	06	Jornada de Portes Obertes de l'EADT	0,00	0,00	0,00	0,00
2017	241	07	Sortida pedagògica internacional de l'àrea d'Il·lustració a	0,00	0,00	0,00	0,00
2017	241	08	Participació a la fira Arts Libris Barcelona d'edició contem	0,00	0,00	0,00	0,00
2017	241	09	Accions de projecció externa de l'EAD Tgna	0,00	0,00	0,00	0,00
2017	241	10	Cursos monogràfics/especialització de l'EAD Tgna	0,00	0,00	0,00	0,00
2017	241	11	Cursos d'estiu de l'EAD Tgna	0,00	0,00	0,00	0,00
2017	241	12	Cursos monogràfics/especialització del Taller d'Art de Valls	0,00	0,00	0,00	0,00

PRESSUPOST DE DESPESES

EXECUCIÓ DE PROJECTES DE DESPESES. 2.ANUALITATS PENDENTS

				DESPESA PENDENT DE REALITZAR			
Any	**Projecte**	**Subprojecte**	**Denominació**	**2019**	**2020**	**2021**	**Anys successius**
2017	241	13	Exposicions de l'EAD Tgna	0,00	0,00	0,00	0,00
2017	241	14	Consergeria i equipaments de l'EAD Tgna	0,00	0,00	0,00	0,00
2017	241	15	Cicle Formatiu de Grau Superior a l'EAD Tgna	0,00	0,00	0,00	0,00
2017	241	16	Accions de difusió de l'EAD Tgna	0,00	0,00	0,00	0,00
2017	241	17	Gestió administrativa de l'EAD Tgna	0,00	0,00	0,00	0,00
2017	242	01	Participar en la 17a edició de la fira Espai de l'Estudiant	0,00	0,00	0,00	0,00
2017	242	02	Participar en la 3a edició de Camins d'FP, Fira de Formació	0,00	0,00	0,00	0,00
2017	242	03	Exposició del treballs de final de cicle	0,00	0,00	0,00	0,00
2017	242	04	Exposició de treballs dels cursos monogràfics de pintura	0,00	0,00	0,00	0,00
2017	242	05	Exposició relacionada amb el món del disseny	0,00	0,00	0,00	0,00
2017	242	06	Exposició relacionada amb el món de l'art	0,00	0,00	0,00	0,00
2017	242	07	Realització de les 13es Jornades d'Interiorisme Yazoo	0,00	0,00	0,00	0,00
2017	242	08	Realitzar una jornada de portes obertes a l'EADR Reus	0,00	0,00	0,00	0,00
2017	242	09	Organitzar la conferència inaugural del curs 2017-2018 a l'E	0,00	0,00	0,00	0,00
2017	242	10	Cursos monogràfics/especialització de l'EAD Reus	0,00	0,00	0,00	0,00
2017	242	11	Gestió administrativa de l'EAD Reus	0,00	0,00	0,00	0,00
2017	242	12	Consergeria i equipaments de l'EAD Reus	0,00	0,00	0,00	0,00
2017	242	13	Cicles formatius de grau superior a l'EAD Reus	0,00	0,00	0,00	0,00
2017	243	01	Tallers de conservació i restauració	0,00	0,00	0,00	0,00
2017	243	02	Accions de difusió de l'EAD Tortosa	0,00	0,00	0,00	0,00

PRESSUPOST DE DESPESES

EXECUCIÓ DE PROJECTES DE DESPESES. 2.ANUALITATS PENDENTS

				DESPESA PENDENT DE REALITZAR			
Any	**Projecte**	**Subprojecte**	**Denominació**	**2019**	**2020**	**2021**	**Anys successius**
2017	243	03	Accions de projecció externa de l'EAD Tortosa	0,00	0,00	0,00	0,00
2017	243	04	Exposicions de l'EAD Tortosa	0,00	0,00	0,00	0,00
2017	243	05	Art per a tots a la teva Escola de l'EAD Tortosa	0,00	0,00	0,00	0,00
2017	243	06	Altres activitats culturals de l'EAD Tortosa	0,00	0,00	0,00	0,00
2017	243	07	Cursos monogràfics/especialització de l'EAD Tortosa	0,00	0,00	0,00	0,00
2017	243	08	Gestió administrativa de l'EAD Tortosa	0,00	0,00	0,00	0,00
2017	243	09	Prj: Arxivador pedagògic	0,00	0,00	0,00	0,00
2017	243	10	Prj: 15 anys Parc Natural dels Ports	0,00	0,00	0,00	0,00
2017	243	11	Prj: Festa de Sant Jordi	0,00	0,00	0,00	0,00
2017	243	12	Prj: Projecte conservació béns culturals	0,00	0,00	0,00	0,00
2017	243	13	Prj:Bases ajutsbeques producció projectes artístics	0,00	0,00	0,00	0,00
2017	243	14	Prj: Crear senyaletica 1 interna externa de l'Escola	0,00	0,00	0,00	0,00
2017	243	15	Prj: Millorar equipaments audiovisuals	0,00	0,00	0,00	0,00
2017	243	16	Prj: Millorar -1- equipaments tallers d'art	0,00	0,00	0,00	0,00
2017	243	17	Prj: Difondre -1- el muntatge del retaule de la Catedral de	0,00	0,00	0,00	0,00
2017	243	18	Prj: Millor -1- equipament administració	0,00	0,00	0,00	0,00
2017	300	01	Convenis entre administracions sobre vials	0,00	0,00	0,00	0,00
2017	300	02	Estudis de trànsit	0,00	0,00	0,00	0,00
2017	300	03	Estudis d'accidentalitat a les carreteres	0,00	0,00	0,00	0,00

PRESSUPOST DE DESPESES

EXECUCIÓ DE PROJECTES DE DESPESES. 2.ANUALITATS PENDENTS

				DESPESA PENDENT DE REALITZAR			
Any	**Projecte**	**Subprojecte**	**Denominació**	**2019**	**2020**	**2021**	**Anys successius**
2017	300	04	Inauguració d'obres	0,00	0,00	0,00	0,00
2017	300	05	Obtenció de llicències municipals	0,00	0,00	0,00	0,00
2017	300	13	Executar obres de condicionament a la xarxa de carreteres	0,00	0,00	0,00	0,00
2017	300	14	Millorar la qualitat dels ferms i paviments de la xarxa de c	0,00	0,00	0,00	0,00
2017	310	01	Autoritzacions administratives	0,00	0,00	0,00	0,00
2017	310	02	Manteniment de la senyalització horitzontal	0,00	0,00	0,00	0,00
2017	310	03	Manteniment de la senyalització vertical d'orientació	0,00	0,00	0,00	0,00
2017	310	04	Control d'autoritzacions	0,00	0,00	0,00	0,00
2017	310	05	Manteniment d'instal·lacions semafòriques	0,00	0,00	0,00	0,00
2017	320	01	Control topogràfic d'obres de carreteres	0,00	0,00	0,00	0,00
2017	320	02	Assistència tècnica en redacció de projectes de carreteres	0,00	0,00	0,00	0,00
2017	320	03	Circumval·lació d'Almoster T-3231	0,00	0,00	0,00	0,00
2017	320	04	Act. punt. ctra. accés a Vespella TV-2021	0,00	0,00	0,00	0,00
2017	320	05	Act. punt. accés al Montmell TV-2401	0,00	0,00	0,00	0,00
2017	320	06	Condicionament ctra. Tortosa-Bitem 2a fase T-301	0,00	0,00	0,00	0,00
2017	320	07	Cond. ctra. l'Argilaga-Nulles TP-2031	0,00	0,00	0,00	0,00
2017	320	08	Condicionament accés a Blancafort TV-2338	0,00	0,00	0,00	0,00
2017	320	09	Millores puntuals camp de Tarragona	0,00	0,00	0,00	0,00
2017	320	10	Millores puntuals Terres de l'Ebre	0,00	0,00	0,00	0,00
2017	320	11	Millora travessera de la Riba	0,00	0,00	0,00	0,00

PRESSUPOST DE DESPESES

EXECUCIÓ DE PROJECTES DE DESPESES. 2.ANUALITATS PENDENTS

				DESPESA PENDENT DE REALITZAR			
Any	**Projecte**	**Subprojecte**	**Denominació**	**2019**	**2020**	**2021**	**Anys successius**
2017	320	12	Millores puntuals seg i drenatge a la TV-3223 de Pradell a	0,00	0,00	0,00	0,00
2017	320	13	Condicionament Travesseres i carrers de la Secuita	0,00	0,00	0,00	0,00
2017	320	14	Condicionament de la carretera T-1050 de la Sénia a Rosell	0,00	0,00	0,00	0,00
2017	320	15	Projecte rotonda nucli urbà de Vinyols i els Arcs	0,00	0,00	0,00	0,00
2017	350	01	Direccions d'obra d'obres de condicionament de carreteres	0,00	0,00	0,00	0,00
2017	350	02	Redacció de projectes d'obres de condicionament de carretere	0,00	0,00	0,00	0,00
2017	350	03	Assajos d'asfalts	0,00	0,00	0,00	0,00
2017	360	01	Resolució d'incidències	0,00	0,00	0,00	0,00
2017	360	02	Gestió de persones de les brigades	0,00	0,00	0,00	0,00
2017	360	03	Resolució d'emergències	0,00	0,00	0,00	0,00
2017	360	04	Millora del drenatge de la xarxa local de carreteres	0,00	0,00	0,00	0,00
2017	360	05	Sega i esbrossada de cunetes	0,00	0,00	0,00	0,00
2017	360	06	Neteja de zones de seguretat i protecció dels marges de carr	0,00	0,00	0,00	0,00
2017	360	07	Vialitat hivernal	0,00	0,00	0,00	0,00
2017	360	08	Gestió del parc de maquinària	0,00	0,00	0,00	0,00
2017	360	09	Manteniment de centres de treball de les brigades	0,00	0,00	0,00	0,00
2017	370	01	Tramitació de projectes d'obres de carreteres	0,00	0,00	0,00	0,00
2017	420	01	Reforma del Palau de la Diputació 2017	0,00	0,00	0,00	0,00
2017	420	02	Gestionar serveis d'activitat ambiental	0,00	0,00	0,00	0,00
2017	420	03	Gestionar serveis de vehicles	0,00	0,00	0,00	0,00

PRESSUPOST DE DESPESES

EXECUCIÓ DE PROJECTES DE DESPESES. 2.ANUALITATS PENDENTS

				DESPESA PENDENT DE REALITZAR			
Any	**Projecte**	**Subprojecte**	**Denominació**	**2019**	**2020**	**2021**	**Anys successius**
2017	420	04	Gestionar serveis de trameses postals, missatgeria i notific	0,00	0,00	0,00	0,00
2017	420	05	Gestionar serveis de reprografia	0,00	0,00	0,00	0,00
2017	420	06	Gestionar el servei de neteja dels edificis	0,00	0,00	0,00	0,00
2017	420	07	Gestionar els aparcaments	0,00	0,00	0,00	0,00
2017	420	08	Gestionar la operativa de control d'accessos i seguretat del	0,00	0,00	0,00	0,00
2017	420	09	Subministrar vestuari	0,00	0,00	0,00	0,00
2017	420	10	Atendre peticions de seguretat i salut	0,00	0,00	0,00	0,00
2017	420	11	Subministrar equips de protecció individual (EPI's)	0,00	0,00	0,00	0,00
2017	420	12	Realitzar revisions mèdiques de vigilància de la salut	0,00	0,00	0,00	0,00
2017	420	13	Gestionar accidents laborals	0,00	0,00	0,00	0,00
2017	420	14	Donar informació i formació en matèria de seguretat i salut	0,00	0,00	0,00	0,00
2017	420	15	Tramitar denúncies per infraccions de trànsit	0,00	0,00	0,00	0,00
2017	420	16	Mantenir els edificis i les instal·lacions	0,00	0,00	0,00	0,00
2017	420	17	Gestionar el funcionament dels edificis	0,00	0,00	0,00	0,00
2017	440	01	Gestionar les expropiacions dels projectes de la Diputació	0,00	0,00	0,00	0,00
2017	440	02	Tramitar els contractes administratius	0,00	0,00	0,00	0,00
2017	440	03	Gestionar les compres de mobiliari	0,00	0,00	0,00	0,00
2017	440	04	Gestionar les compres de material oficina	0,00	0,00	0,00	0,00
2017	440	05	Gestionar les compres de llibres i subscripcions a publicaci	0,00	0,00	0,00	0,00
2017	440	06	Gestionar altres compres	0,00	0,00	0,00	0,00

PRESSUPOST DE DESPESES

EXECUCIÓ DE PROJECTES DE DESPESES. 2.ANUALITATS PENDENTS

				DESPESA PENDENT DE REALITZAR			
Any	**Projecte**	**Subprojecte**	**Denominació**	**2019**	**2020**	**2021**	**Anys successius**
2017	460	01	Gestionar obres i actuacions de millora en edificis i instal	0,00	0,00	0,00	0,00
2017	510	01	Col·laboració amb obsequis institucionals per a activitats c	0,00	0,00	0,00	0,00
2017	510	02	Suport en l'organització d'actes d'entitats i associacions e	0,00	0,00	0,00	0,00
2017	520	01	Subvencions a les publicacions periòdiques de caràcter local	0,00	0,00	0,00	0,00
2017	520	02	Planificació i implementació accions social media	0,00	0,00	0,00	0,00
2017	520	03	Planificació, execució i seguiment de campanyes publicitàrie	0,00	0,00	0,00	0,00
2017	520	04	Redacció i disseny material de comunicació offline i online	0,00	0,00	0,00	0,00
2017	520	05	Creació de plans de comunicació i/o assessorament a centres	0,00	0,00	0,00	0,00
2017	520	06	Gestió de les subscripcions a mitjans de comunicació	0,00	0,00	0,00	0,00
2017	520	07	Producció i arxiu de material documental d'actes institucion	0,00	0,00	0,00	0,00
2017	520	08	Planificació i implementació de l'estratègia de comunicació	0,00	0,00	0,00	0,00
2017	520	09	Seguiment i anàlisi de mitjans de comunicació i social media	0,00	0,00	0,00	0,00
2017	520	10	Disseny de l'estratègia de comunicació dels serveis i projec	0,00	0,00	0,00	0,00
2017	520	11	Desplegar la TINETaula 2017	0,00	0,00	0,00	0,00
2017	520	12	Desplegar la TINETescola 2017	0,00	0,00	0,00	0,00
2017	520	13	Desplegar la TINETjornada 2017	0,00	0,00	0,00	0,00
2017	520	14	Lliurar el 20è Premi TINET de Narrativa per Internet 2016-20	0,00	0,00	0,00	0,00
2017	520	15	Realitzar l'Observatori d'Internet 2017	0,00	0,00	0,00	0,00
2017	520	16	Mantenir, actualitzar i millorar la plataforma Drupal corpor	0,00	0,00	0,00	0,00
2017	520	17	Mantenir, actualitzar i millorar la plataforma Drupal munici	0,00	0,00	0,00	0,00

PRESSUPOST DE DESPESES

EXECUCIÓ DE PROJECTES DE DESPESES. 2.ANUALITATS PENDENTS

				DESPESA PENDENT DE REALITZAR			
Any	**Projecte**	**Subprojecte**	**Denominació**	**2019**	**2020**	**2021**	**Anys successius**
2017	520	18	Mantenir la plataforma Houdini corporativa i municipal	0,00	0,00	0,00	0,00
2017	520	19	Web corporativa Diputació	0,00	0,00	0,00	0,00
2017	520	20	Implementar dos nous temes d'aparença de Drupal	0,00	0,00	0,00	0,00
2017	530	01	Funcionament operatiu òrgans de govern	0,00	0,00	0,00	0,00
2017	530	02	Gestionar la comunicació interna-públic intern	0,00	0,00	0,00	0,00
2017	530	03	Col·laboració amb obsequis institucionals per a activitats c	0,00	0,00	0,00	0,00
2017	530	04	Organitzar i gestionar les peticions de les visites guiades	0,00	0,00	0,00	0,00
2017	530	05	Cessió d'espais de la Diputació per a activitats externes de	0,00	0,00	0,00	0,00
2017	530	06	Cessió de les sales per a Exposicions a Tarragona i Reus	0,00	0,00	0,00	0,00
2017	530	07	Donar a conèixer l'activitat de la Diputació a Fires	0,00	0,00	0,00	0,00
2017	530	08	Dissenyar i editar publicacions per difondre l'activitat de	0,00	0,00	0,00	0,00
2017	530	09	Gestionar el Manual d'Identitat Corporativa (MIC)	0,00	0,00	0,00	0,00
2017	530	10	Elaborar material de difusió d'activitats pròpies de l'àrea	0,00	0,00	0,00	0,00
2017	530	11	Elaborar material de difusió d'activitats d'altres àrees	0,00	0,00	0,00	0,00
2017	530	12	Assessorament en l'aplicació de la Identitat Visual Corporat	0,00	0,00	0,00	0,00
2017	530	13	Organitzar activitats de participació per dinamitzar la comu	0,00	0,00	0,00	0,00
2017	530	14	Gestionar la tramitació administrativa d'estudis i treballs	0,00	0,00	0,00	0,00
2017	530	15	Organitzar actes i esdeveniments propis i d'altres àrees	0,00	0,00	0,00	0,00
2017	530	16	Donar suport tècnic als projectes europeus de la Corporació	0,00	0,00	0,00	0,00

PRESSUPOST DE DESPESES

EXECUCIÓ DE PROJECTES DE DESPESES. 2.ANUALITATS PENDENTS

				DESPESA PENDENT DE REALITZAR			
Any	**Projecte**	**Subprojecte**	**Denominació**	**2019**	**2020**	**2021**	**Anys successius**
2017	530	17	Facilitar accions d'internacionalització d'entitats del terr	0,00	0,00	0,00	0,00
2017	530	18	Redactar projectes europeus	0,00	0,00	0,00	0,00
2017	530	19	Elaborar i presentar sol·licituds de projectes europeus	0,00	0,00	0,00	0,00
2017	550	01	Organitzar jornades informatives i de "networking" de divulg	0,00	0,00	0,00	0,00
2017	550	02	Assistir tècnicament la representació de la Diputació en l'à	0,00	0,00	0,00	0,00
2017	550	03	Assistir tècnicament la representació institucional en les x	0,00	0,00	0,00	0,00
2017	550	04	Gestionar l'observatori de dades socioeconòmiques MERCURI	0,00	0,00	0,00	0,00
2017	550	05	Gestionar el funcionament operatiu de la unitat	0,00	0,00	0,00	0,00
2017	550	06	Formació i difusió de l'ús de l'observatori de dades socioec	0,00	0,00	0,00	0,00
2017	550	07	Subvencions per al finançament de convenis	0,00	0,00	0,00	0,00
2017	550	08	Impulsar projectes en el marc de la UE i de les xarxes europ	0,00	0,00	0,00	0,00
2017	550	09	Fomentar la societat del coneixement i les activitats univer	0,00	0,00	0,00	0,00
2017	550	10	Facilitar accions d'innovació i de gestió del coneixement d'	0,00	0,00	0,00	0,00
2017	550	11	Conveni URV Parc Tecnològics	0,00	0,00	0,00	0,00
2017	555	01	Conveni OS La Caixa	0,00	0,00	0,00	0,00
2017	611	01	Gestionar la Secretaria de la Corporació	0,00	0,00	0,00	0,00
2017	611	02	Certificats/publicacions	0,00	0,00	0,00	0,00
2017	611	03	Gestionar la participació en consorcis, fundacions, etc. (ap	0,00	0,00	0,00	0,00
2017	611	04	Estudis i treballs tècnics	0,00	0,00	0,00	0,00
2017	612	01	Gestió operativa del patrimoni de la Corporació	0,00	0,00	0,00	0,00

PRESSUPOST DE DESPESES

EXECUCIÓ DE PROJECTES DE DESPESES. 2.ANUALITATS PENDENTS

				DESPESA PENDENT DE REALITZAR			
Any	**Projecte**	**Subprojecte**	**Denominació**	**2019**	**2020**	**2021**	**Anys successius**
2017	612	02	Revisar les condicions de les pòlisses d'assegurances i nova	0,00	0,00	0,00	0,00
2017	612	03	Compra finca C/Cavallers 8	0,00	0,00	0,00	0,00
2017	613	02	Assistència lletrada a la Corporació	0,00	0,00	0,00	0,00
2017	613	03	Assistència lletrada a les entitats locals	0,00	0,00	0,00	0,00
2017	613	04	Responsabilitat patrimonial en serveis de titularitat corpor	0,00	0,00	0,00	0,00
2017	613	05	Reclamacions de danys de la Corporació	0,00	0,00	0,00	0,00
2017	615	01	Catalogació del fons bibliogràfic de la Diputació de Tarrago	0,00	0,00	0,00	0,00
2017	615	02	Digitalització de fons de l'Arxiu	0,00	0,00	0,00	0,00
2017	615	03	Contractació d'una empresa de control de plagues	0,00	0,00	0,00	0,00
2017	615	04	Relligament de la documentació del fons de l'Arxiu	0,00	0,00	0,00	0,00
2017	620	01	Planificar el PUOSC del quinqueni 2017-2021 amb una aportaci	0,00	0,00	0,00	0,00
2017	620	02	Estimar el pressupost d'ingressos i garantir l'obtenció dels	0,00	0,00	0,00	0,00
2017	620	03	Gestionar les obligacions departamentals amb contingut econò	0,00	0,00	0,00	0,00
2017	620	04	Gestió de l'endeutament	0,00	0,00	0,00	0,00
2017	620	05	Anàlisis i preparació de la implantació de la comptabilitat	0,00	0,00	0,00	0,00
2017	620	06	Definir el quadre de comandament de l'àrea d'Intervenció	0,00	0,00	0,00	0,00
2017	620	07	Administració i manteniment del programari de comptabilitat	0,00	0,00	0,00	0,00
2017	620	08	Impuls i tramitació de les modificacions de crèdit	0,00	0,00	0,00	0,00
2017	623	01	BOP de Tarragona - Publicació i consulta - Ajuntaments-	0,00	0,00	0,00	0,00
2017	630	01	Cercar mitjans de benchmarking per a la implantació d'una ap	0,00	0,00	0,00	0,00

PRESSUPOST DE DESPESES

EXECUCIÓ DE PROJECTES DE DESPESES. 2.ANUALITATS PENDENTS

				DESPESA PENDENT DE REALITZAR			
Any	**Projecte**	**Subprojecte**	**Denominació**	**2019**	**2020**	**2021**	**Anys successius**
2017	630	02	Revisar l'elaboració de la Posició de Tresoreria	0,00	0,00	0,00	0,00
2017	630	03	Analitzar els procediments més rellevants de tresoreria i re	0,00	0,00	0,00	0,00
2017	800	01	Revisió i valoració dels llocs de comandament.	0,00	0,00	0,00	0,00
2017	800	02	Projecte ocupació juvenil	0,00	0,00	0,00	0,00
2017	800	03	Gestionar els convenis de concessió directa de subvencions a	0,00	0,00	0,00	0,00
2017	800	04	Executar el programa de promoció i de suport del Voluntariat	0,00	0,00	0,00	0,00
2017	800	05	Gestionar la millora de l'Àrea.	0,00	0,00	0,00	0,00
2017	800	06	Programa de suport a l'acollida de persones refugiades.	0,00	0,00	0,00	0,00
2017	810	01	Contractar o nomenar les persones.	0,00	0,00	0,00	0,00
2017	810	02	Desvincular les persones.	0,00	0,00	0,00	0,00
2017	810	03	Seleccionar les persones.	0,00	0,00	0,00	0,00
2017	830	01	Reformular els criteris de productivitat puntual del persona	0,00	0,00	0,00	0,00
2017	830	02	Gestionar el fons de productivitat.	0,00	0,00	0,00	0,00
2017	835	01	Desplegar una nova eina d'avaluació professional.	0,00	0,00	0,00	0,00
2017	835	02	Gestionar la formació.	0,00	0,00	0,00	0,00
2017	840	01	CONVENI FUNDACIÓ TARRAGONA 2017.	0,00	0,00	0,00	0,00
2017	840	02	Donar assistència als ajuntaments per a la gestió dels allot	0,00	0,00	0,00	0,00
2017	840	03	Gestionar els convenis de concessió directa de subvencions d	0,00	0,00	0,00	0,00
2017	840	04	Plans d'ocupació Comarcals 2017	0,00	0,00	0,00	0,00
2017	840	05	Plans d'ocupació Parcs Naturals 2017	0,00	0,00	0,00	0,00

PRESSUPOST DE DESPESES

EXECUCIÓ DE PROJECTES DE DESPESES. 2.ANUALITATS PENDENTS

				DESPESA PENDENT DE REALITZAR			
Any	**Projecte**	**Subprojecte**	**Denominació**	**2019**	**2020**	**2021**	**Anys successius**
2017	840	06	Plans d'Ocupació Corporatius 2017	0,00	0,00	0,00	0,00
2017	840	07	Subvencions a ens locals per a vivers d'empreses.	0,00	0,00	0,00	0,00
2017	840	08	Programa de subvencions per al foment del coworking.	0,00	0,00	0,00	0,00
2017	840	09	Gestionar convenis de concessió directa de subvencions amb e	0,00	0,00	0,00	0,00
2017	840	10	Centre reempresa de Catalunya	0,00	0,00	0,00	0,00
2017	840	11	Servei d'emprenedoria dipta.cat 2017	0,00	0,00	0,00	0,00
2017	840	12	Capacitació i suport a persones emprenedores.	0,00	0,00	0,00	0,00
2017	840	13	Premis Emprèn	0,00	0,00	0,00	0,00
2017	840	14	Projecte Acadèmia d'emprenedors	0,00	0,00	0,00	0,00
2017	840	15	Projecte Competitivitat sòl industrial	0,00	0,00	0,00	0,00
2017	840	16	Funcionament de Polítiques Actives d'Ocupació	0,00	0,00	0,00	0,00
2017	840	17	Formació Dual TIC	0,00	0,00	0,00	0,00
2017	840	18	Formació ocupacional	0,00	0,00	0,00	0,00
2017	840	19	Gestionar l'assistència sanitària.	0,00	0,00	0,00	0,00
2017	840	20	Gestionar les retribucions i les nòmines.	0,00	0,00	0,00	0,00
2017	840	21	Gestionar les dietes i desplaçaments.	0,00	0,00	0,00	0,00
2017	840	22	Gestionar econòmicament l'Àrea.	0,00	0,00	0,00	0,00
2017	840	23	Administrar altres millores socials	0,00	0,00	0,00	0,00
2017	840	24	Dinamització socioeconòmica i Innovació Territorial 17-18	0,00	0,00	0,00	0,00
2017	840	25	AODL Xarxa de PAO	0,00	0,00	0,00	0,00

PRESSUPOST DE DESPESES

EXECUCIÓ DE PROJECTES DE DESPESES. 2.ANUALITATS PENDENTS

				DESPESA PENDENT DE REALITZAR			
Any	**Projecte**	**Subprojecte**	**Denominació**	**2019**	**2020**	**2021**	**Anys successius**
2017	900	01	Conveni Consorci Localret - Concessió 2017	0,00	0,00	0,00	0,00
2017	900	02	Conveni Ajuntament Tarragona - Justificació 2016	0,00	0,00	0,00	0,00
2017	900	03	Certificat digital	0,00	0,00	0,00	0,00
2017	910	01	Avaluació externa EFQM de CiQ	0,00	0,00	0,00	0,00
2017	920	01	Desplegar la infraestructura de Telefonia Mòbil	0,00	0,00	0,00	0,00
2017	920	02	Gestionar la infraestructura de Telefonia IP fixa de Diputac	0,00	0,00	0,00	0,00
2017	920	03	Gestionar la infraestuctura de xarxa Local de Palau i Centre	0,00	0,00	0,00	0,00
2017	920	04	Gestionar la xarxa ALTAnetBA	0,00	0,00	0,00	0,00
2017	920	05	Gestionar la xarxa Wan Diputacio	0,00	0,00	0,00	0,00
2017	920	06	Gestionar les infraestructures de Seguretat	0,00	0,00	0,00	0,00
2017	920	07	Implantació Balancejadors Hardware per serveis Fron-end	0,00	0,00	0,00	0,00
2017	920	08	Garantir les comunicacions de TINET	0,00	0,00	0,00	0,00
2017	920	09	Adquisició d'una plataforma de gestió de seguretat dels Temi	0,00	0,00	0,00	0,00
2017	920	10	Implantar un sistema de FW en HA a la xarxa interna	0,00	0,00	0,00	0,00
2017	920	11	Implantar el servei de Telefonia IP i Comunicacions Unificad	0,00	0,00	0,00	0,00
2017	920	12	Integració del servei de TelefoniaIP amb el servei de missat	0,00	0,00	0,00	0,00
2017	920	13	Desplegar de les millores en els nodes de la xarxa ALTAnetBA	0,00	0,00	0,00	0,00
2017	920	14	Implantar un nou CPD a la seu de Síntesi	0,00	0,00	0,00	0,00
2017	920	15	Desplegament de noves Fibres Palau - Síntesi	0,00	0,00	0,00	0,00

PRESSUPOST DE DESPESES

EXECUCIÓ DE PROJECTES DE DESPESES. 2.ANUALITATS PENDENTS

				DESPESA PENDENT DE REALITZAR			
Any	**Projecte**	**Subprojecte**	**Denominació**	**2019**	**2020**	**2021**	**Anys successius**
2017	920	16	Desconnectar el CPD de Tinet	0,00	0,00	0,00	0,00
2017	920	17	Desplegament de servei WiFi a centres crítics	20.000,00	0,00	0,00	0,00
2017	920	18	Integrar el servei de Telefonia IP amb la plataforma ACTIO	0,00	0,00	0,00	0,00
2017	920	19	Adequació i implantació de l'Esquema Nacional de Seguretat E	0,00	0,00	0,00	0,00
2017	920	20	Implantar un nou xassis blade per a l'entorn VMware	0,00	0,00	0,00	0,00
2017	920	21	Adequar el CPD de Palau per allotjar un nou xassis blade	0,00	0,00	0,00	0,00
2017	920	22	Actualitzar a VMware Vshpere 6	0,00	0,00	0,00	0,00
2017	920	23	Estudi d'implantació d'un sistema d'ofimàtica al núvol	0,00	0,00	0,00	0,00
2017	920	24	Adquirir servidors per la posada en marxa de nous serveis	0,00	0,00	0,00	0,00
2017	920	25	Adquirir safata de disc tot SSD	0,00	0,00	0,00	0,00
2017	920	26	Administrar sistemes informàtics	0,00	0,00	0,00	0,00
2017	920	27	Adquirir equipament microinformàtic	0,00	0,00	0,00	0,00
2017	920	28	Adquirir consumibles informàtics	0,00	0,00	0,00	0,00
2017	920	29	Adquirir petit material informàtic	0,00	0,00	0,00	0,00
2017	920	30	Gestionar reparacions equipament informàtic	0,00	0,00	0,00	0,00
2017	920	31	Donar suport tècnic al Centres Camp de Tarragona	0,00	0,00	0,00	0,00
2017	920	32	Donar suport tècnic al Centres Terres de l'Ebre	0,00	0,00	0,00	0,00
2017	920	33	Adquirir programari microinformàtic	0,00	0,00	0,00	0,00
2017	920	34	Gestionar els contractes de manteniment i suport del CAU	0,00	0,00	0,00	0,00
2017	920	35	Gestionar els contractes de manteniment i suport de sistemes	0,00	0,00	0,00	0,00

PRESSUPOST DE DESPESES

EXECUCIÓ DE PROJECTES DE DESPESES. 2.ANUALITATS PENDENTS

				DESPESA PENDENT DE REALITZAR			
Any	**Projecte**	**Subprojecte**	**Denominació**	**2019**	**2020**	**2021**	**Anys successius**
2017	920	36	Actualitzar sistemes operatius dels llocs de treball	0,00	0,00	0,00	0,00
2017	920	37	Implantar equips multifunció a Palau	0,00	0,00	0,00	0,00
2017	920	38	Renovar 75 PC dels llocs de treball	0,00	0,00	0,00	0,00
2017	920	39	Gestionar els contractes de manteniment de comunicacions i s	0,00	0,00	0,00	0,00
2017	920	40	Suport desplegament sistema operatiu	0,00	0,00	0,00	0,00
2017	920	41	Projecte Formació Dual Tic	0,00	0,00	0,00	0,00
2017	920	42	Externalització suport CAU als centres de la Diputació	0,00	0,00	0,00	0,00
2017	920	43	Interconnectar amb fibra òptica els centres de Tortosa	0,00	0,00	0,00	0,00
2017	920	44	Electrònica de xarxa de zones DMZ	0,00	0,00	0,00	0,00
2017	920	45	Posar en marxa un sistema de formimanager per la gestió de F	0,00	0,00	0,00	0,00
2017	930	01	Manteniments Secció Sistemes de gestió	0,00	0,00	0,00	0,00
2017	930	02	Realitzar prova pilot real streaming	0,00	0,00	0,00	0,00
2017	930	03	Manteniments Secció Operatives	0,00	0,00	0,00	0,00
2017	930	04	Millorar el Dissenyador de Plantilles de Documents PlantiDoc	0,00	0,00	0,00	0,00
2017	930	05	Implantar ElasticSearch 2.x amb alta disponibilitat i integr	0,00	0,00	0,00	0,00
2017	930	06	Millorar l'Actio Modeler	0,00	0,00	0,00	0,00
2017	930	07	Estudiar la viabilitat d'implantar Case Management Model and	0,00	0,00	0,00	0,00
2017	930	08	Integrar l'e-contracta amb la Plataforma de Serveis de Contr	0,00	0,00	0,00	0,00
2017	930	09	Implantar el Mòdul de Seguiment de Peticions a Actio en Angu	0,00	0,00	0,00	0,00
2017	930	10	Desenvolupar l'entrada de dades provinents de sistemes exter	0,00	0,00	0,00	0,00

PRESSUPOST DE DESPESES

EXECUCIÓ DE PROJECTES DE DESPESES. 2.ANUALITATS PENDENTS

				DESPESA PENDENT DE REALITZAR			
Any	**Projecte**	**Subprojecte**	**Denominació**	**2019**	**2020**	**2021**	**Anys successius**
2017	930	11	Integrar PeopleNet amb la Gestió del Temps de Treball	0,00	0,00	0,00	0,00
2017	930	12	Millores a la Gestió del Temps de Treball	0,00	0,00	0,00	0,00
2017	930	13	Integrar les aplicacions de tercers amb MA3 via REST	0,00	0,00	0,00	0,00
2017	930	14	Manteniments Secció Sistemes Col·laboratius	0,00	0,00	0,00	0,00
2017	930	15	Millorar integració al Portatasques de Control horari, Plyca	0,00	0,00	0,00	0,00
2017	930	16	Aplicació de reunions Corporatives	0,00	0,00	0,00	0,00
2017	930	17	Millores i adaptació a l'aplicació de gestió de RH i Nòmina	0,00	0,00	0,00	0,00
2017	930	18	Gestionar serveis d'aplicacions informàtiques	0,00	0,00	0,00	0,00
2017	930	19	Adquisició de Sofware	0,00	0,00	0,00	0,00
2017	930	20	Aplicació de reunions corporatives	0,00	0,00	0,00	0,00
2017	930	21	Implementar Base de Dades Nosql	0,00	0,00	0,00	0,00
2017	930	22	Actualització de Sistemes Analítics	0,00	0,00	0,00	0,00
2017	930	23	Consultoria de suport en processos d'extracció i anàlisi inf	0,00	0,00	0,00	0,00
2017	930	24	Adquisició del programari Gemweb	0,00	0,00	0,00	0,00
2018	100	01	Gestió assistència	0,00	0,00	0,00	0,00
2018	100	02	Gestió qualitat	0,00	0,00	0,00	0,00
2018	100	03	Administració	0,00	0,00	0,00	0,00
2018	100	04	Gestionar les dietes i desplaçaments del SAM	0,00	0,00	0,00	0,00
2018	110	01	Subvencions per a rehabilitació d'edificis	0,00	0,00	0,00	0,00
2018	110	02	Pla d'Acció Municipal - PAM	0,00	0,00	0,00	0,00

PRESSUPOST DE DESPESES

EXECUCIÓ DE PROJECTES DE DESPESES. 2.ANUALITATS PENDENTS

				DESPESA PENDENT DE REALITZAR			
Any	**Projecte**	**Subprojecte**	**Denominació**	**2019**	**2020**	**2021**	**Anys successius**
2018	110	03	Subvencions excepcionals	0,00	0,00	0,00	0,00
2018	110	04	Subvencions per interessos de préstecs	0,00	0,00	0,00	0,00
2018	110	05	Ajuts per al funcionament de les llars d'infants públiques d	0,00	0,00	0,00	0,00
2018	110	06	Conveni marc amb els Consells Comarcals	0,00	0,00	0,00	0,00
2018	110	07	Programa mobilitat per a l'ensenyament	0,00	0,00	0,00	0,00
2018	110	08	Aportacions AITC	0,00	0,00	0,00	0,00
2018	110	09	Subvencions concessió directa AITC	0,00	0,00	0,00	0,00
2018	110	10	Conveni Institut Cartogràfic i Geològic de Catalunya	0,00	0,00	0,00	0,00
2018	110	11	PEXI	0,00	0,00	0,00	0,00
2018	110	12	Institut Cartogràfic de Catalunya. Mapa municipal	0,00	0,00	0,00	0,00
2018	111	01	PROJECTES ESTRATÈGICS. Col·laborar amb els ajuntaments en l'	0,00	0,00	0,00	0,00
2018	111	02	Assistència de Secretaria Intervenció: (Places exemptes) Act	0,00	0,00	0,00	0,00
2018	111	03	Assistència de Secretaria Intervenció: (Activitat puntual) A	0,00	0,00	0,00	0,00
2018	111	04	Recursos Humans: Elaborar o modificar la relació de llocs de	0,00	0,00	0,00	0,00
2018	111	05	Assistència tècnica associada als Plans d'autoprotecció d'ac	0,00	0,00	0,00	0,00
2018	114	01	Redacció de projectes d'execució d'edificació de titularitat	0,00	0,00	0,00	0,00
2018	114	02	Direcció facultativa d'obres i coordinació de seguretat i sa	0,00	0,00	0,00	0,00
2018	114	03	Assessorament i informes tècnics: Informes tècnics sobre pat	0,00	0,00	0,00	0,00
2018	114	04	Certificació energètica d'edificis d'ens locals	0,00	0,00	0,00	0,00
2018	120	01	Cursos Pla Agrupat Formació contínua de les AAPP	0,00	0,00	0,00	0,00

PRESSUPOST DE DESPESES

EXECUCIÓ DE PROJECTES DE DESPESES. 2.ANUALITATS PENDENTS

				DESPESA PENDENT DE REALITZAR			
Any	**Projecte**	**Subprojecte**	**Denominació**	**2019**	**2020**	**2021**	**Anys successius**
2018	120	02	Jornades organitzades pel SAM	0,00	0,00	0,00	0,00
2018	120	03	Cursos organitzats pel SAM	0,00	0,00	0,00	0,00
2018	150	01	FEDER estatal	0,00	0,00	0,00	0,00
2018	150	02	Subvencions per actuacions de protecció de la salut pública	0,00	0,00	0,00	0,00
2018	150	03	Subvencions per actuacions de protecció de la salut pública	0,00	0,00	0,00	0,00
2018	150	04	Subvencions per actuacions de protecció de la salut pública	0,00	0,00	0,00	0,00
2018	150	05	Subvencions per al finançament de despeses per a la millora	0,00	0,00	0,00	0,00
2018	150	06	Entitats de protecció i defensa d'animals domèstics	0,00	0,00	0,00	0,00
2018	150	07	Subvencions concessió directa SP	0,00	0,00	0,00	0,00
2018	150	08	Redacció de projectes d'instal·lacions i serveis de titulari	0,00	0,00	0,00	0,00
2018	150	09	Direcció d'obres i coordinació de seguretat i salut a les ob	0,00	0,00	0,00	0,00
2018	150	10	Assessorament i informes tècnics: Sobre l'estat, la conserva	0,00	0,00	0,00	0,00
2018	150	11	Treballs i informes topogràfics	0,00	0,00	0,00	0,00
2018	150	12	Protecció legalitat urbanística i mediambiental	0,00	0,00	0,00	0,00
2018	150	13	Prevenció i control de la Legionel·la a les instal·lacions m	0,00	0,00	0,00	0,00
2018	150	14	Gestió i manteniment de la xarxa de clavegueram municipal	0,00	0,00	0,00	0,00
2018	150	15	Control higienicosanitari de piscines d'ús públic	0,00	0,00	0,00	0,00
2018	150	16	Gestió del subministrament de l'aigua de consum humà	0,00	0,00	0,00	0,00
2018	150	17	Assistència tècnica i jurídica en matèria de sanitat ambient	0,00	0,00	0,00	0,00

PRESSUPOST DE DESPESES

EXECUCIÓ DE PROJECTES DE DESPESES. 2.ANUALITATS PENDENTS

				DESPESA PENDENT DE REALITZAR			
Any	**Projecte**	**Subprojecte**	**Denominació**	**2019**	**2020**	**2021**	**Anys successius**
2018	150	18	Activitats de promoció de la salut	0,00	0,00	0,00	0,00
2018	150	19	Assessorament tècnic en aspectes ambientals puntuals	0,00	0,00	0,00	0,00
2018	150	20	Actuacions de comunicació i educació ambiental.	0,00	0,00	0,00	0,00
2018	150	21	Avaluació Ambiental Estratègica Ordinària Plans i Programes:	0,00	0,00	0,00	0,00
2018	150	22	Prevenció d'incendis forestals i gestió riscos en Protecció	0,00	0,00	0,00	0,00
2018	150	23	Control de fuites en les xarxes d'abastament d'aigua potable	0,00	0,00	0,00	0,00
2018	150	24	Adhesió al Pacte d'alcaldes/esses per a l'energia sostenible	0,00	0,00	0,00	0,00
2018	150	25	Subvencions destinades al finançament d'actuacions de preven	0,00	0,00	0,00	0,00
2018	150	26	Subvencions concessió directa MA	0,00	0,00	0,00	0,00
2018	150	27	Aportacions MA	0,00	0,00	0,00	0,00
2018	150	28	Premi iniciativa Medi Ambient	0,00	0,00	0,00	0,00
2018	150	29	Subvencions destinades al finançament d'actuacions de preven	0,00	0,00	0,00	0,00
2018	150	30	Subvencions per a l'energia sostenible i l'adaptació al canv	0,00	0,00	0,00	0,00
2018	210	01	Edició de publicacions en suport paper	0,00	0,00	0,00	0,00
2018	210	02	Venda de les publicacions de la Diputació	0,00	0,00	0,00	0,00
2018	210	03	Programació anual d'activitats a l'Auditori	0,00	0,00	0,00	0,00
2018	210	04	Subvencions per entitats/ciutadans, per a projectes i activi	0,00	0,00	0,00	0,00
2018	210	05	Gestió subvencions nominatives entitats	0,00	0,00	0,00	0,00
2018	210	06	Subvencions a publicacions locals i comarcals o d'interès pe	0,00	0,00	0,00	0,00
2018	210	07	Impulsar i gestionar la millora de l'Àrea del SAC	0,00	0,00	0,00	0,00

PRESSUPOST DE DESPESES

EXECUCIÓ DE PROJECTES DE DESPESES. 2.ANUALITATS PENDENTS

				DESPESA PENDENT DE REALITZAR			
Any	**Projecte**	**Subprojecte**	**Denominació**	**2019**	**2020**	**2021**	**Anys successius**
2018	210	08	Oferta d'exposicions itinerants per als ajuntaments	0,00	0,00	0,00	0,00
2018	210	09	Organització d'actes culturals	0,00	0,00	0,00	0,00
2018	210	10	Mapa de Recursos Culturals M@rc	0,00	0,00	0,00	0,00
2018	210	11	Millores a instal·lacions de l'Auditori 2018	0,00	0,00	0,00	0,00
2018	210	12	Subvencions per l'esport base i activitats esportives extrao	0,00	0,00	0,00	0,00
2018	210	13	Subvencions per programes i activitats culturals anuals pels	0,00	0,00	0,00	0,00
2018	210	14	Subvencions per equipaments municipals d'interès ciutadà i e	0,00	0,00	0,00	0,00
2018	210	15	Subvencions per escoles municipals de música	0,00	0,00	0,00	0,00
2018	210	16	Programa e-catàleg	0,00	0,00	0,00	0,00
2018	210	17	Subvencions a centres d'educació especial de la demarcació p	0,00	0,00	0,00	0,00
2018	210	18	Subvencions per als ens locals per a projectes i activitats	0,00	0,00	0,00	0,00
2018	210	19	Suport als arxius comarcals de la demarcació	0,00	0,00	0,00	0,00
2018	210	20	Suport als museus comarcals de la demarcació	0,00	0,00	0,00	0,00
2018	210	21	Gestió de subvencions nominatives	0,00	0,00	0,00	0,00
2018	211	01	Prj.- Realització del Curs d'Art Contemporani	0,00	0,00	0,00	0,00
2018	211	02	Prj.- Realització de les Jornades de Pedagogia de l'Art i Mu	0,00	0,00	0,00	0,00
2018	211	03	Prj.- Implementar la MAMT Pedagògic BOX	0,00	0,00	0,00	0,00
2018	211	04	Prj.- Editar un mínim d'1 volum de la Col·lecció Tamarit	0,00	0,00	0,00	0,00
2018	211	05	Prj.- Realització d'activitats i exposició referents al Cent	0,00	0,00	0,00	0,00
2018	211	06	Prj.- Exposicions temporals 2018	0,00	0,00	0,00	0,00

PRESSUPOST DE DESPESES

EXECUCIÓ DE PROJECTES DE DESPESES. 2.ANUALITATS PENDENTS

				DESPESA PENDENT DE REALITZAR			
Any	**Projecte**	**Subprojecte**	**Denominació**	**2019**	**2020**	**2021**	**Anys successius**
2018	211	07	Prj.- Gestionar el funcionament ordinari del MAMT 2018	0,00	0,00	0,00	0,00
2018	211	08	Adquisició solar c. Ventallols, 9	0,00	0,00	0,00	0,00
2018	220	01	Coordinació expedient obres reubicació de la Secretaria i de	0,00	0,00	0,00	0,00
2018	220	02	Coordinar l'execució de les obres del projecte d'ampliació d	0,00	0,00	0,00	0,00
2018	220	03	Coordinar i impulsar l'execució de les obres de millora de l	514.818,71	0,00	0,00	0,00
2018	220	04	Gestionar el projecte d'adequació de les obres de revestimen	0,00	0,00	0,00	0,00
2018	220	05	Coordinació expedient obres substitució fusteria exterior Es	0,00	0,00	0,00	0,00
2018	220	06	Coordinació expedient obres arranjament artesonat Sala d'act	70.000,00	0,00	0,00	0,00
2018	220	07	Tramitar la concessió de beques d'art i música curs 2017-201	0,00	0,00	0,00	0,00
2018	220	08	Coordinar expedients de contractació d'equipament informàtic	0,00	0,00	0,00	0,00
2018	220	09	Subvenció a l'Institut d'Estudis Vallencs	0,00	0,00	0,00	0,00
2018	220	10	Subvenció a les AMPA's de les Escoles i Conservatoris de Mús	0,00	0,00	0,00	0,00
2018	220	11	Gestió Subvenció Generalitat finançament centres d'educació	0,00	0,00	0,00	0,00
2018	220	12	Planificació i coordinació projectes i obres dels centres ed	0,00	0,00	0,00	0,00
2018	220	13	Coordinació assumptes Personal Administració i Serveis (PAS)	0,00	0,00	0,00	0,00
2018	220	14	Jove Orquestra Simfònica de la Diputació de Tarragona	0,00	0,00	0,00	0,00
2018	220	15	Banda Simfònica de la Diputació de Tarragona	0,00	0,00	0,00	0,00
2018	220	16	Projectes corporatius i activitats conjuntes dels centres ed	0,00	0,00	0,00	0,00
2018	221	01	Prj: Realitzar el programa de funcionament de l'aula Marinad	0,00	0,00	0,00	0,00
2018	221	02	Servei de menjador escolar del CPEE Sant Rafael	0,00	0,00	0,00	0,00

PRESSUPOST DE DESPESES

EXECUCIÓ DE PROJECTES DE DESPESES. 2.ANUALITATS PENDENTS

				DESPESA PENDENT DE REALITZAR			
Any	**Projecte**	**Subprojecte**	**Denominació**	**2019**	**2020**	**2021**	**Anys successius**
2018	221	03	Activitat acadèmica del CPEE Sant Rafael	0,00	0,00	0,00	0,00
2018	221	04	Pràctiques en empreses alumnat dels PIP- CPEE Sant Rafael	0,00	0,00	0,00	0,00
2018	221	05	Teràpia assistida amb gossos del CPEE Sant Rafael	0,00	0,00	0,00	0,00
2018	221	06	Hidroteràpia del CPEE Sant Rafael	0,00	0,00	0,00	0,00
2018	221	07	Equinoteràpia del CPEE Sant Rafael	0,00	0,00	0,00	0,00
2018	221	08	Colònies escolars del CPEE Sant Rafael	0,00	0,00	0,00	0,00
2018	221	09	Aula multisensorial del CPEE Sant Rafael	0,00	0,00	0,00	0,00
2018	221	10	Horticultura-CPEE Sant Rafael	0,00	0,00	0,00	0,00
2018	221	11	Tenis adaptat amb el Nàstic de Tarragona	0,00	0,00	0,00	0,00
2018	221	12	Gestió administrativa del CPEE Sant Rafael	0,00	0,00	0,00	0,00
2018	221	13	Consergeria i equipaments del CPEE Sant Rafael	0,00	0,00	0,00	0,00
2018	222	01	Iniciar dotació d'equipament aula multisensorial	0,00	0,00	0,00	0,00
2018	222	02	Hidroteràpia en el CPEE Sant Jordi	0,00	0,00	0,00	0,00
2018	222	03	Teràpia assistida amb gossos del CPEE Sant Jordi	0,00	0,00	0,00	0,00
2018	222	04	Colònies escolars del CPEE Sant Jordi	0,00	0,00	0,00	0,00
2018	222	05	Músicoteràpia CPEE Sant Jordi	0,00	0,00	0,00	0,00
2018	222	06	Gestió administrativa del CPEE Sant Jordi	0,00	0,00	0,00	0,00
2018	222	07	Suport gestió acadèmica del CPEE Sant Jordi	0,00	0,00	0,00	0,00
2018	222	08	Servei de menjador escolar del CPEE Sant Jordi	0,00	0,00	0,00	0,00
2018	222	09	Obra de climatització de la sala d'actes del CPEE Sant Jordi	0,00	0,00	0,00	0,00

PRESSUPOST DE DESPESES

EXECUCIÓ DE PROJECTES DE DESPESES. 2.ANUALITATS PENDENTS

				DESPESA PENDENT DE REALITZAR			
Any	**Projecte**	**Subprojecte**	**Denominació**	**2019**	**2020**	**2021**	**Anys successius**
2018	222	10	Obra de renovació de les finestres de l'aula de psicomotrici	0,00	0,00	0,00	0,00
2018	222	11	Consergeria i equipaments del CPEE Sant Jordi	0,00	0,00	0,00	0,00
2018	223	01	Gestió administrativa del CPEE Alba	0,00	0,00	0,00	0,00
2018	223	02	Activitat acadèmica del CPEE Alba	0,00	0,00	0,00	0,00
2018	223	03	Teràpia assistida amb gossos del CPEE Alba	0,00	0,00	0,00	0,00
2018	223	04	Equinoteràpia del CPEE Alba	0,00	0,00	0,00	0,00
2018	223	05	Aula Verda i Hort del CPEE Alba	0,00	0,00	0,00	0,00
2018	223	06	Colònies escolars del CPEE Alba	0,00	0,00	0,00	0,00
2018	223	07	Aula Multisensorial del CPEE Alba	0,00	0,00	0,00	0,00
2018	223	08	Servei de menjador del CPEE Alba	0,00	0,00	0,00	0,00
2018	223	09	Consergeria i equipaments del CPEE Alba	0,00	0,00	0,00	0,00
2018	231	01	Pj: Participar en l'activitat de Cantània (alumnes d'AA1)	0,00	0,00	0,00	0,00
2018	231	02	Pj: Realitzar una màster classe, curs o taller per departame	0,00	0,00	0,00	0,00
2018	231	03	Pj: Gestionar administrativament els projectes d'aquest OA	0,00	0,00	0,00	0,00
2018	231	04	Pj: Gestionar administrativament els projectes d'aquest OA	0,00	0,00	0,00	0,00
2018	231	05	Pj: Organitzar el XVI Concurs de creativitat Xavier Gols	0,00	0,00	0,00	0,00
2018	231	06	Pj: Organitzar el Muntatge de l'Aula de Cant	0,00	0,00	0,00	0,00
2018	231	07	Pj: Organitzar el XVIII Festival Internacional de Música de	0,00	0,00	0,00	0,00
2018	231	08	Pj: Organitzar les XVIII Colònies Musicals de Vent	0,00	0,00	0,00	0,00

PRESSUPOST DE DESPESES

EXECUCIÓ DE PROJECTES DE DESPESES. 2.ANUALITATS PENDENTS

				DESPESA PENDENT DE REALITZAR			
Any	**Projecte**	**Subprojecte**	**Denominació**	**2019**	**2020**	**2021**	**Anys successius**
2018	231	09	Pj: Realitzar el XVI Circuit Guitarrístic	0,00	0,00	0,00	0,00
2018	231	10	Pj: Realitzar les VII Jornades de Corda	0,00	0,00	0,00	0,00
2018	231	11	Pj: Gestionar administrativament els projectes d'aquest OA	0,00	0,00	0,00	0,00
2018	231	12	Pj: Realitzar IV Cicle de Concerts d'exalumnes	0,00	0,00	0,00	0,00
2018	231	13	Pj: Gestionar administrativament els projectes d'aquest OA	0,00	0,00	0,00	0,00
2018	231	14	Pj: Gestionar administrativament els projectes d'aquest OA	0,00	0,00	0,00	0,00
2018	231	15	Pj: Gestionar administrativament els projectes d'aquest OA	0,00	0,00	0,00	0,00
2018	231	16	Escola de Música de l'ECM a Tarragona	0,00	0,00	0,00	0,00
2018	231	17	Conservatori de Música de l'ECM a Tarragona	0,00	0,00	0,00	0,00
2018	231	18	Pj: Donar suport a la gestió acadèmica	0,00	0,00	0,00	0,00
2018	231	19	Pj. Gestionar consergeria i equipaments	0,00	0,00	0,00	0,00
2018	231	20	Pj: Realitzar la gestió administrativa de l'ECM a Tarragona	0,00	0,00	0,00	0,00
2018	232	01	Curs de formació específica per al professorat	0,00	0,00	0,00	0,00
2018	232	02	Instal·lació de porta acústica de doble fulla per a l'aula d	0,00	0,00	0,00	0,00
2018	232	03	Tallers de música moderna	0,00	0,00	0,00	0,00
2018	232	04	Celebració 25 anys Conservatori	0,00	0,00	0,00	0,00
2018	232	05	Musical FAMA	0,00	0,00	0,00	0,00
2018	232	06	Música x Joguines	0,00	0,00	0,00	0,00
2018	232	07	Conte musical per a escoles de primària de Reus Alícia en el	0,00	0,00	0,00	0,00
2018	232	08	Escola de Música: activitat acadèmica a Reus	0,00	0,00	0,00	0,00

PRESSUPOST DE DESPESES

EXECUCIÓ DE PROJECTES DE DESPESES. 2.ANUALITATS PENDENTS

				DESPESA PENDENT DE REALITZAR			
Any	**Projecte**	**Subprojecte**	**Denominació**	**2019**	**2020**	**2021**	**Anys successius**
2018	232	09	Conservatori de Música: activitat acadèmica a Reus	0,00	0,00	0,00	0,00
2018	232	10	Concurs musical "Higini Anglès" de l'ECM a Reus	0,00	0,00	0,00	0,00
2018	232	11	Concerts de l'ECM a Reus	0,00	0,00	0,00	0,00
2018	232	12	Consergeria i equipaments de l'ECM a Reus	0,00	0,00	0,00	0,00
2018	232	13	Gestió administrativa de l'ECM a Reus	0,00	0,00	0,00	0,00
2018	232	14	Suport a la Direcció del centre de l'ECM a Reus	0,00	0,00	0,00	0,00
2018	232	15	Audicions de l'ECM a Reus	0,00	0,00	0,00	0,00
2018	232	16	Altres activitats complementàries de l'ECM a Reus	0,00	0,00	0,00	0,00
2018	233	01	Escola de Música: activitat acadèmica a Tortosa	0,00	0,00	0,00	0,00
2018	233	02	Conservatori de Música: activitat acadèmica a Tortosa	0,00	0,00	0,00	0,00
2018	233	03	Altres activitats complementàries de l'ECM a Tortosa	0,00	0,00	0,00	0,00
2018	233	04	Gestió administrativa de l'ECM a Tortosa	0,00	0,00	0,00	0,00
2018	233	05	Dotar el centre d'espais annexos x desenvolupament acadèmic	0,00	0,00	0,00	0,00
2018	233	06	Garantir el subministrament d'essencials	0,00	0,00	0,00	0,00
2018	233	07	Gestionar despeses diverses	0,00	0,00	0,00	0,00
2018	233	08	Gestionar les comunicacions i serveis.	0,00	0,00	0,00	0,00
2018	233	09	Invertir en béns i immobles	0,00	0,00	0,00	0,00
2018	233	10	Mantenir la dotació de recursos per l'aprenentatge	0,00	0,00	0,00	0,00
2018	233	11	Optimitzar el desenvolupament de les activitats acadèmiques	0,00	0,00	0,00	0,00
2018	233	12	Optimitzar la gestió de dietes i desplaçaments	0,00	0,00	0,00	0,00

PRESSUPOST DE DESPESES

EXECUCIÓ DE PROJECTES DE DESPESES. 2.ANUALITATS PENDENTS

				DESPESA PENDENT DE REALITZAR			
Any	**Projecte**	**Subprojecte**	**Denominació**	**2019**	**2020**	**2021**	**Anys successius**
2018	233	13	Vetllar per la reparació i conservació de béns	0,00	0,00	0,00	0,00
2018	241	01	P1 Organitzar una jornada d'Il·lustració a l'EADT.	0,00	0,00	0,00	0,00
2018	241	02	P2 Escultures amb llibres a Vila-seca per Sant Jordi.	0,00	0,00	0,00	0,00
2018	241	03	Organitzar el Dia Mundial del Disseny Gràfic a l'EADT a fina	0,00	0,00	0,00	0,00
2018	241	04	Organizar la 9ª edició dels Premis Taronja	0,00	0,00	0,00	0,00
2018	241	05	Organitzar el Big Draw Tarragona 2018	0,00	0,00	0,00	0,00
2018	241	06	Jornada de Portes Obertes de l'EADT.	0,00	0,00	0,00	0,00
2018	241	07	Desenvolupament de projectes docents interdisciplinaris amb	0,00	0,00	0,00	0,00
2018	241	08	P3 Adquisició de 16 equips informàtics Mac abans de setembre	0,00	0,00	0,00	0,00
2018	241	09	P Habilitar dues aules informàtiques noves (AI6 i AI7)	0,00	0,00	0,00	0,00
2018	241	10	Accions de projecció externa de l'EAD Tgna	0,00	0,00	0,00	0,00
2018	241	11	Cursos monogràfics/especialització de l'EAD Tgna	0,00	0,00	0,00	0,00
2018	241	12	Cursos d'estiu de l'EAD Tgna	0,00	0,00	0,00	0,00
2018	241	13	Cursos monogràfics/especialització del Taller d'Art de Valls	0,00	0,00	0,00	0,00
2018	241	14	Consergeria i equipaments de l'EAD Tgna	0,00	0,00	0,00	0,00
2018	241	15	Cicle Formatiu de Grau Superior a l'EAD Tgna	0,00	0,00	0,00	0,00
2018	241	16	Accions de difusió de l'EAD Tgna	0,00	0,00	0,00	0,00
2018	241	17	Gestió administrativa de l'EAD Tgna	0,00	0,00	0,00	0,00
2018	242	01	Realitzar una jornada de portes obertes a l'EAD Reus	0,00	0,00	0,00	0,00
2018	242	02	Realitzar les 14es Jornades d'Interiorisme Yazoo	0,00	0,00	0,00	0,00

PRESSUPOST DE DESPESES

EXECUCIÓ DE PROJECTES DE DESPESES. 2.ANUALITATS PENDENTS

				DESPESA PENDENT DE REALITZAR			
Any	**Projecte**	**Subprojecte**	**Denominació**	**2019**	**2020**	**2021**	**Anys successius**
2018	242	03	Participar en la 18a edició de la fira Espai de l'Estudiant	0,00	0,00	0,00	0,00
2018	242	04	Participar en la 4a edició de Camins d'FP, Fira de Formació	0,00	0,00	0,00	0,00
2018	242	05	Exposició de treballs dels cursos monogràfics de pintura	0,00	0,00	0,00	0,00
2018	242	06	Exposició de treballs de final de cicle	0,00	0,00	0,00	0,00
2018	242	07	Exposició relacionada amb el món de l'art	0,00	0,00	0,00	0,00
2018	242	08	Exposició relacionada amb el món del disseny	0,00	0,00	0,00	0,00
2018	242	09	Organitzar la conferència inaugural del curs 2018-2019 a l'E	0,00	0,00	0,00	0,00
2018	242	10	Establir una col·laboració amb una entitat municipal	0,00	0,00	0,00	0,00
2018	242	11	Establir una col·laboració amb una associació cultural	0,00	0,00	0,00	0,00
2018	242	12	Cursos monogràfics/especialització de l'EAD Reus	0,00	0,00	0,00	0,00
2018	242	13	Gestió administrativa de l'EAD Reus	0,00	0,00	0,00	0,00
2018	242	14	Consergeria i equipaments de l'EAD Reus	0,00	0,00	0,00	0,00
2018	242	15	Cicles formatius de grau superior a l'EAD Reus	0,00	0,00	0,00	0,00
2018	243	01	Prj: Programa d'ensenyament especialitzat en art, cultura i	0,00	0,00	0,00	0,00
2018	243	02	Prj: Programa d'ensenyament artístic i patrimonial obert al	0,00	0,00	0,00	0,00
2018	243	03	Prj: Millorar els recursos materials destinats a la formació	0,00	0,00	0,00	0,00
2018	243	04	Prj: Programa de sensibilització i educació artística, cultu	0,00	0,00	0,00	0,00
2018	243	05	Prj: Programa de workshops amb artistes obert al món	0,00	0,00	0,00	0,00
2018	243	06	Prj: Càpsula formativa en art, cultura i patrimoni: desenvol	0,00	0,00	0,00	0,00
2018	243	07	Prj: Climatització, ventilació i il·luminació sostenible d'es	0,00	0,00	0,00	0,00

PRESSUPOST DE DESPESES

EXECUCIÓ DE PROJECTES DE DESPESES. 2.ANUALITATS PENDENTS

				DESPESA PENDENT DE REALITZAR			
Any	**Projecte**	**Subprojecte**	**Denominació**	**2019**	**2020**	**2021**	**Anys successius**
2018	243	08	Prj: Millora dels espais de recepció, manteniment, gestió i	0,00	0,00	0,00	0,00
2018	243	09	Prj: Renovar i equipar el taller de fotografia	0,00	0,00	0,00	0,00
2018	243	10	Prj: Millora de la ventilació, climatització i extracció de	0,00	0,00	0,00	0,00
2018	243	11	Prj: Programa d'experiències creatives multidisciplinàries	0,00	0,00	0,00	0,00
2018	243	12	Prj: Equipament informàtic i actualització llicències	0,00	0,00	0,00	0,00
2018	243	13	Prj: Optimitzar despeses generals	0,00	0,00	0,00	0,00
2018	243	14	Prj: L'Escola és acció cultural a les Terres de l'Ebre	0,00	0,00	0,00	0,00
2018	243	15	Prj: Aliances d'art, cultura i patrimoni des de l'Escola obe	0,00	0,00	0,00	0,00
2018	243	16	Prj: Programa d'exposicions d'art, cultura i patrimoni	0,00	0,00	0,00	0,00
2018	243	17	Prj: Maig a l'Escola	0,00	0,00	0,00	0,00
2018	243	18	Prj: Ser i estar de l'artista	0,00	0,00	0,00	0,00
2018	243	19	Prj: Material i recursos destinats a projectes de conservaci	0,00	0,00	0,00	0,00
2018	243	20	Prj: Publicar 1 revista Derestaura	0,00	0,00	0,00	0,00
2018	243	21	Prj: Edició d'opuscles de projectes de conservació i restaur	0,00	0,00	0,00	0,00
2018	243	22	Prj: Implantar nova pàgina web	0,00	0,00	0,00	0,00
2018	243	23	Prj: Implantar les bases de concurrència per a projectes d'a	0,00	0,00	0,00	0,00
2018	243	24	Prj: Difondre projectes de conservació de béns culturals	0,00	0,00	0,00	0,00
2018	243	25	Cursos monogràfics/especialització de l'EAD Tortosa	0,00	0,00	0,00	0,00
2018	300	01	Redactar i tramitar la versió definitiva del Pla Zonal de la	0,00	0,00	0,00	0,00

PRESSUPOST DE DESPESES

EXECUCIÓ DE PROJECTES DE DESPESES. 2.ANUALITATS PENDENTS

				DESPESA PENDENT DE REALITZAR			
Any	**Projecte**	**Subprojecte**	**Denominació**	**2019**	**2020**	**2021**	**Anys successius**
2018	300	02	Convenis de cessió de la gestió d'elements funcionals de les	0,00	0,00	0,00	0,00
2018	300	03	Actes de presentacions de projectes i inauguracions d'obres	0,00	0,00	0,00	0,00
2018	300	04	Assistència tècnica en estudis de simulació urbana	0,00	0,00	0,00	0,00
2018	310	01	Estudi d'accidentalitat de la xarxa local de carreteres, any	0,00	0,00	0,00	0,00
2018	310	02	Pla d'aforaments de la xarxa local de carreteres, any 2017	0,00	0,00	0,00	0,00
2018	310	03	Autoritzacions administratives d'obres a la xarxa local de c	0,00	0,00	0,00	0,00
2018	310	04	Manteniment de la senyalització horitzontal	0,00	0,00	0,00	0,00
2018	310	05	Manteniment de la senyalització vertical d'orientació	0,00	0,00	0,00	0,00
2018	310	06	Control d'autoritzacions	0,00	0,00	0,00	0,00
2018	310	07	Manteniment d'instal·lacions semafòriques	0,00	0,00	0,00	0,00
2018	320	01	Control topogràfic d'obres de carreteres	0,00	0,00	0,00	0,00
2018	320	02	Millores puntuals TP-2039 del Catllar a la N-340	0,00	0,00	0,00	0,00
2018	320	03	Condicionament TP-2031 tram de la TV-2034 a la C-51	0,00	0,00	0,00	0,00
2018	320	04	Condicionament TV-7002 de Vimbodí a Poblet. 2a fase	0,00	0,00	0,00	0,00
2018	320	05	Condicionament de la T-1110 de ka T-330 a Lledó	0,00	0,00	0,00	0,00
2018	320	06	Millores puntuals TV-7044 tram de la C-14 a la Riba	0,00	0,00	0,00	0,00
2018	320	07	Millores seguretat i drenatge Camp de Tarragona	0,00	0,00	0,00	0,00
2018	320	08	Millores seguretat i drenatge Terres de l'Ebre	0,00	0,00	0,00	0,00
2018	350	01	Millorar la qualitat dels ferms i paviments de la xarxa loca	0,00	0,00	0,00	0,00
2018	350	02	Executar obres de condicionament a la xarxa local de carrete	0,00	0,00	0,00	0,00

PRESSUPOST DE DESPESES

EXECUCIÓ DE PROJECTES DE DESPESES. 2.ANUALITATS PENDENTS

				DESPESA PENDENT DE REALITZAR			
Any	**Projecte**	**Subprojecte**	**Denominació**	**2019**	**2020**	**2021**	**Anys successius**
2018	350	03	Millores puntuals de seguretat i drenatge a les carreteres d	0,00	0,00	0,00	0,00
2018	350	04	Direccions d'obra d'obres de condicionament de carreteres	0,00	0,00	0,00	0,00
2018	350	05	Redacció de projectes d'obres de condicionament de carretere	0,00	0,00	0,00	0,00
2018	350	06	Assajos de sols	0,00	0,00	0,00	0,00
2018	350	07	Assajos d'asfalts	0,00	0,00	0,00	0,00
2018	360	01	Resolució d'incidències	0,00	0,00	0,00	0,00
2018	360	02	Gestió de persones de les brigades	0,00	0,00	0,00	0,00
2018	360	03	Resolució d'emergències	0,00	0,00	0,00	0,00
2018	360	04	Sega i esbrossada de cunetes	0,00	0,00	0,00	0,00
2018	360	05	Neteja de zones de seguretat i protecció dels marges de carr	0,00	0,00	0,00	0,00
2018	360	06	Vialitat hivernal	0,00	0,00	0,00	0,00
2018	360	07	Gestió del parc de maquinària	0,00	0,00	0,00	0,00
2018	360	08	Manteniment de centres de treball de les brigades	0,00	0,00	0,00	0,00
2018	360	09	Assistència reparació paviments i sega de camins municipals	0,00	0,00	0,00	0,00
2018	370	01	Tramitació de projectes d'obres de carreteres	0,00	0,00	0,00	0,00
2018	370	02	Obtenció de llicències municipals	0,00	0,00	0,00	0,00
2018	420	01	Instal·lació d'un grup electrogen al Palau de la Diputació	0,00	0,00	0,00	0,00
2018	420	02	Instal·lació d'una escala d'emergència al Palau de la Diputa	130.000,00	0,00	0,00	0,00
2018	420	03	Instal·lació d'un sistema de gestió de control a l'edifici d	0,00	0,00	0,00	0,00
2018	420	04	Disposar d'un vehicle elèctric per fer el servei de valisa	0,00	0,00	0,00	0,00

PRESSUPOST DE DESPESES

EXECUCIÓ DE PROJECTES DE DESPESES. 2.ANUALITATS PENDENTS

				DESPESA PENDENT DE REALITZAR			
Any	**Projecte**	**Subprojecte**	**Denominació**	**2019**	**2020**	**2021**	**Anys successius**
2018	420	05	Instal·lació d'una barana abatible al terrat de la planta ba	0,00	0,00	0,00	0,00
2018	420	06	Millora de la insonorització de la TAP	0,00	0,00	0,00	0,00
2018	420	07	Reducció de la presència dels coloms a la TAP	0,00	0,00	0,00	0,00
2018	420	08	Vehicles	0,00	0,00	0,00	0,00
2018	420	09	Assistència i suport de Serveis Generals	0,00	0,00	0,00	0,00
2018	420	10	Obres remodelació edifici antiga EAD Reus AULAPLUS	6.000,00	0,00	0,00	0,00
2018	440	01	Gestionar les expropiacions dels projectes de la Diputació	0,00	0,00	0,00	0,00
2018	440	02	Tramitar els contractes administratius	0,00	0,00	0,00	0,00
2018	440	03	Gestionar les compres de mobiliari	0,00	0,00	0,00	0,00
2018	440	04	Gestionar les compres de material oficina	0,00	0,00	0,00	0,00
2018	440	05	Gestionar les compres de llibres i subscripcions a publicaci	0,00	0,00	0,00	0,00
2018	440	06	Gestionar altres compres	0,00	0,00	0,00	0,00
2018	510	01	Col·laboració amb obsequis institucionals per a activitats c	0,00	0,00	0,00	0,00
2018	510	02	Assessorament en l'aplicació de la Identitat Visual Corporat	0,00	0,00	0,00	0,00
2018	510	03	Suport en l'organització d'actes d'entitats i associacions e	0,00	0,00	0,00	0,00
2018	520	01	Prj: Comunicació de serveis i projectes	0,00	0,00	0,00	0,00
2018	520	02	Prj: Desenvolupament de noves accions de xarxes socials	0,00	0,00	0,00	0,00
2018	520	03	Prj: Desenvolupar la 3a fase de la campanya Aquí: Diputació	0,00	0,00	0,00	0,00
2018	520	04	Prj: Seguiment de les publicacions a mitjans de comunicació	0,00	0,00	0,00	0,00
2018	520	05	Prj: Creació d'arxiu d'imatges fotogràfiques d'actes de Comu	0,00	0,00	0,00	0,00

PRESSUPOST DE DESPESES

EXECUCIÓ DE PROJECTES DE DESPESES. 2.ANUALITATS PENDENTS

				DESPESA PENDENT DE REALITZAR			
Any	**Projecte**	**Subprojecte**	**Denominació**	**2019**	**2020**	**2021**	**Anys successius**
2018	520	06	Prj: Gestionar el programa de subvención a publicación d'àmb	0,00	0,00	0,00	0,00
2018	520	07	Disseny de l'estratègia de comunicació institucional	0,00	0,00	0,00	0,00
2018	520	08	Prj: Disseny i desenvolupament de la nova web corporativa	7.500,00	0,00	0,00	0,00
2018	520	09	Prj: Disseny i desenvolupament de les webs dels centres educ	7.500,00	0,00	0,00	0,00
2018	520	10	Prj: Crear un banc de recursos i formació TINET	0,00	0,00	0,00	0,00
2018	520	11	Prj: Optimitzar l'experiència de les webs corporatives	0,00	0,00	0,00	0,00
2018	520	12	Prj: Observar l'estat d'Internet i les TIC	0,00	0,00	0,00	0,00
2018	520	13	Prj: Disseny i desenvolupament de les webs municipals	0,00	0,00	0,00	0,00
2018	520	14	Premi comunicació Col·legi de Periodistes	0,00	0,00	0,00	0,00
2018	530	01	Gestionar els organs de govern	0,00	0,00	0,00	0,00
2018	530	02	Gestionar les relacions públiques internes	0,00	0,00	0,00	0,00
2018	530	03	Col·laboració amb obsequis institucionals per a activitats c	0,00	0,00	0,00	0,00
2018	530	04	Organitzar i gestionar les peticions de les visites guiades	0,00	0,00	0,00	0,00
2018	530	05	Cessió d'espais de la Diputació per a activitats externes de	0,00	0,00	0,00	0,00
2018	530	06	Cessió de les sales per a Exposicions a Tarragona i Reus	0,00	0,00	0,00	0,00
2018	530	07	Donar a conèixer l'activitat de la Diputació a Fires	0,00	0,00	0,00	0,00
2018	530	08	Dissenyar i editar publicacions per difondre l'activitat de	0,00	0,00	0,00	0,00
2018	530	09	Elaborar material de difusió d'activitats pròpies de l'àrea	0,00	0,00	0,00	0,00
2018	530	10	Elaborar material de difusió d'activitats d'altres àrees	0,00	0,00	0,00	0,00
2018	530	11	Organitzar activitats de participació per dinamitzar les rel	0,00	0,00	0,00	0,00

PRESSUPOST DE DESPESES

EXECUCIÓ DE PROJECTES DE DESPESES. 2.ANUALITATS PENDENTS

				DESPESA PENDENT DE REALITZAR			
Any	**Projecte**	**Subprojecte**	**Denominació**	**2019**	**2020**	**2021**	**Anys successius**
2018	530	12	Assistir i donar suport tècnic-administratiu al Gabinet	0,00	0,00	0,00	0,00
2018	530	13	Gestionar la tramitació administrativa d'estudis i treballs	0,00	0,00	0,00	0,00
2018	530	14	Organitzar actes i esdeveniments propis i d'altres àrees	0,00	0,00	0,00	0,00
2018	530	15	Gestionar el servei dels vehicles corporatius amb xofer	0,00	0,00	0,00	0,00
2018	530	16	Donar suport tècnic als projectes europeus de la Corporació	0,00	0,00	0,00	0,00
2018	530	17	Elaborar i presentar sol·licituds de projectes europeus	0,00	0,00	0,00	0,00
2018	531	01	Gestió dels continguts al Portal de Transparència Corporatiu	0,00	0,00	0,00	0,00
2018	550	01	Prj: Potenciar la participació del teixit empresarial de l'à	0,00	0,00	0,00	0,00
2018	550	02	Participar en xarxes europees de Governs Locals	0,00	0,00	0,00	0,00
2018	550	03	Assistir tècnicament la representació institucional	0,00	0,00	0,00	0,00
2018	550	04	Gestionar l'observatori de dades socioeconòmiques MERCURI	0,00	0,00	0,00	0,00
2018	550	05	Prj: Facilitar accions d'innovació i de gestió del coneixeme	0,00	0,00	0,00	0,00
2018	550	06	Prj: Avaluar i gestionar la qualitat del projecte Xarxa de C	0,00	0,00	0,00	0,00
2018	550	07	Prj: Avaluar i gestionar la qualitat del projecte Baronia d'	0,00	0,00	0,00	0,00
2018	550	08	Subvencions per al finançament de programes	0,00	0,00	0,00	0,00
2018	550	09	Subvencions per al finançament de convenis	0,00	0,00	0,00	0,00
2018	550	10	Fomentar la societat del coneixement i les activitats univer	0,00	0,00	0,00	0,00
2018	550	11	FURV Formació especialistes sanitaris	0,00	0,00	0,00	0,00
2018	550	12	Elaboració i presentació de sol·licituds de Proj. Europeus	0,00	0,00	0,00	0,00

PRESSUPOST DE DESPESES

EXECUCIÓ DE PROJECTES DE DESPESES. 2.ANUALITATS PENDENTS

				DESPESA PENDENT DE REALITZAR			
Any	**Projecte**	**Subprojecte**	**Denominació**	**2019**	**2020**	**2021**	**Anys successius**
2018	553	01	2a Fase Remodelació Castell d'Escornalbou	0,00	0,00	0,00	0,00
2018	555	01	Conveni Obra Social La Caixa 2018	0,00	0,00	0,00	0,00
2018	611	01	Presidència (representacions, decrets, convenis, contractes)	0,00	0,00	0,00	0,00
2018	611	02	Certificats i publicacions oficials (eBOPT, BOE, DOGC, Seu)	0,00	0,00	0,00	0,00
2018	611	03	Desenvolupar la reenginyeria de procediments administratius	0,00	0,00	0,00	0,00
2018	611	04	Elaborar i aprovar la Política de signatura electrònica, seg	0,00	0,00	0,00	0,00
2018	611	05	Dissenyar i provar el sistema de digitalització de documents	0,00	0,00	0,00	0,00
2018	611	06	Gestió de participació en entitats i organitzacions externes	0,00	0,00	0,00	0,00
2018	612	01	Gestió operativa del patrimoni de la Corporació	0,00	0,00	0,00	0,00
2018	612	02	Adquisició programari inventari	0,00	0,00	0,00	0,00
2018	613	01	Proj.: Incorporació del registre electrònic de documents al	8.000,00	0,00	0,00	0,00
2018	613	02	Proj.: Implantació de Lexnet i e-justicia en la tramitació e	10.000,00	0,00	0,00	0,00
2018	613	03	Assistència lletrada a la Corporació	0,00	0,00	0,00	0,00
2018	613	04	Assistència lletrada a les entitats locals	0,00	0,00	0,00	0,00
2018	613	05	Responsabilitat patrimonial en serveis de titularitat corpor	0,00	0,00	0,00	0,00
2018	613	06	Reclamacions de danys de la Corporació	0,00	0,00	0,00	0,00
2018	615	01	Catalogar el fons bibliogràfic	0,00	0,00	0,00	0,00
2018	615	02	Digitalitzar els fons de l'Arxiu	0,00	0,00	0,00	0,00
2018	615	03	Relligar la documentació de la Diputació	0,00	0,00	0,00	0,00
2018	615	04	Editar publicacions de l'Arxiu	0,00	0,00	0,00	0,00

PRESSUPOST DE DESPESES

EXECUCIÓ DE PROJECTES DE DESPESES. 2.ANUALITATS PENDENTS

				DESPESA PENDENT DE REALITZAR			
Any	**Projecte**	**Subprojecte**	**Denominació**	**2019**	**2020**	**2021**	**Anys successius**
2018	615	05	Integrar-se amb l'aplicació de la biblioteca del MAMT	0,00	0,00	0,00	0,00
2018	615	06	Gestió ordinària de l'Arxiu General	0,00	0,00	0,00	0,00
2018	620	01	Planificar el PUOSC del quinquenni 2017-2021 amb una aportac	0,00	0,00	0,00	0,00
2018	620	02	Estimar el pressupost d'ingressos i garantir l'obtenció dels	0,00	0,00	0,00	0,00
2018	620	03	Gestionar les obligacions departamentals amb contingut econò	0,00	0,00	0,00	0,00
2018	620	04	Gestió de l'endeutament	0,00	0,00	0,00	0,00
2018	620	05	6. Realitzar una proposta de pla d'actuació de CFP en base a	0,00	0,00	0,00	0,00
2018	620	06	Gestionar el control financer anual	0,00	0,00	0,00	0,00
2018	620	07	Reduir l'endeutament a un volum inferior a 29M € a fi d'exer	0,00	0,00	0,00	0,00
2018	620	08	Elaboració i tramitació de la liquidació del pressupost	0,00	0,00	0,00	0,00
2018	623	01	BOP de Tarragona - Publicació i consulta - Ajuntaments	0,00	0,00	0,00	0,00
2018	630	01	Desplegar internament la passarel·la de pagaments amb els de	0,00	0,00	0,00	0,00
2018	630	03	Estudiar les eines tecnològiques d'automatització de gestió	0,00	0,00	0,00	0,00
2018	630	04	Elaborar un pla de reunions amb les entitats financeres	0,00	0,00	0,00	0,00
2018	800	01	Dissenyar l'estructura organitzativa	0,00	0,00	0,00	0,00
2018	800	02	Dissenyar l'estructura retributiva	0,00	0,00	0,00	0,00
2018	800	03	Prj. Formació Ocupacional Dual	0,00	0,00	0,00	0,00
2018	800	04	Prj: Dissenyar i implementar un nou Manual d'Acollida	0,00	0,00	0,00	0,00
2018	800	05	Prj: Avaluació del Pla d'Igualtat i inici de la diagnosi d'i	0,00	0,00	0,00	0,00
2018	800	06	Prj: Gestionar el programa de suport a l'acollida de persone	0,00	0,00	0,00	0,00

PRESSUPOST DE DESPESES

EXECUCIÓ DE PROJECTES DE DESPESES. 2.ANUALITATS PENDENTS

				DESPESA PENDENT DE REALITZAR			
Any	**Projecte**	**Subprojecte**	**Denominació**	**2019**	**2020**	**2021**	**Anys successius**
2018	800	07	Prj: Promoure accions d'integració i mentoratge	0,00	0,00	0,00	0,00
2018	800	08	Prj: Implementar noves accions de voluntariat	0,00	0,00	0,00	0,00
2018	800	09	Prj: Promoure accions de Cooperació i Desenvolupament	0,00	0,00	0,00	0,00
2018	800	10	Prj: Homologació dels espais de formació ocupacional	0,00	0,00	0,00	0,00
2018	800	11	Gestionar les retribucions de la corporació i els organismes	0,00	0,00	0,00	0,00
2018	800	12	Socialitzar	0,00	0,00	0,00	0,00
2018	800	13	Donar suport a la Direcció de l'Àrea	0,00	0,00	0,00	0,00
2018	800	14	Gestionar la comunicació de l'Àrea	0,00	0,00	0,00	0,00
2018	800	15	Gestionar el Pla de Pensions	0,00	0,00	0,00	0,00
2018	800	16	Gestionar les dietes i desplaçaments	0,00	0,00	0,00	0,00
2018	800	17	Gestionar la polissa d'accidents	0,00	0,00	0,00	0,00
2018	800	18	Col·laboració en l'organització de la Fira Camins de FP	0,00	0,00	0,00	0,00
2018	800	19	Funcionament Àrea Recursos Humans, Ocupació i Emprenedoria	0,00	0,00	0,00	0,00
2018	810	01	Seleccionar les persones	0,00	0,00	0,00	0,00
2018	810	02	Contractar o nomenar les persones	0,00	0,00	0,00	0,00
2018	815	01	Administrar les millores socials	0,00	0,00	0,00	0,00
2018	815	02	Administrar assistència sanitària	0,00	0,00	0,00	0,00
2018	830	01	Gestionar el fons de productivitat	0,00	0,00	0,00	0,00
2018	835	01	Prj: Realització del projecte de gestió del coneixement	0,00	0,00	0,00	0,00
2018	835	02	Gestionar la formació	0,00	0,00	0,00	0,00

PRESSUPOST DE DESPESES

EXECUCIÓ DE PROJECTES DE DESPESES. 2.ANUALITATS PENDENTS

				DESPESA PENDENT DE REALITZAR			
Any	**Projecte**	**Subprojecte**	**Denominació**	**2019**	**2020**	**2021**	**Anys successius**
2018	840	01	Prj. Crowdworking	0,00	0,00	0,00	0,00
2018	840	02	Prj. Premis Emprèn 2018	0,00	0,00	0,00	0,00
2018	840	03	Prj. Premis a estudiants emprenedors	0,00	0,00	0,00	0,00
2018	840	04	Prj. Emprenedoria europea	0,00	0,00	0,00	0,00
2018	840	05	Prj. Gestionar els convenis de concessió directa de subvenci	0,00	0,00	0,00	0,00
2018	840	06	Prj. Ocupació europea	0,00	0,00	0,00	0,00
2018	840	08	Prj. Dinamització Comunitat Emprenedora dipta.cat	0,00	0,00	0,00	0,00
2018	840	09	Prj. Capacitació tècnics locals en polítiques actives d'ocup	0,00	0,00	0,00	0,00
2018	840	10	Prj: Funcionament operatiu PAO	0,00	0,00	0,00	0,00
2018	840	11	Prj: Subvencions a ens locals per a vivers d'empreses	0,00	0,00	0,00	0,00
2018	840	12	Prj. Programa de subvencions per al foment del coworking	0,00	0,00	0,00	0,00
2018	840	13	Prj. Servei d'emprenedoria dipta.cat 2018	0,00	0,00	0,00	0,00
2018	840	14	Prj. Capacitació i suport a persones emprenedores	0,00	0,00	0,00	0,00
2018	840	15	Gestionar els convenis de concessió directa de subvencions a	0,00	0,00	0,00	0,00
2018	840	16	Prj. Donar assistència als ajuntaments en les campanyes agrà	0,00	0,00	0,00	0,00
2018	840	17	Prj. Pla de Foment de l'Ocupació 2018	701.341,66	0,00	0,00	0,00
2018	840	19	ACCIO - Acceleradora camp tgn-up	0,00	0,00	0,00	0,00
2018	840	20	ACCIÓ - Acceleradora ebre-up	0,00	0,00	0,00	0,00
2018	840	21	ENGINY: especialització en parcs temàtics	45.978,37	0,00	0,00	0,00
2018	900	01	Subvencions Nominatives	0,00	0,00	0,00	0,00

PRESSUPOST DE DESPESES

EXECUCIÓ DE PROJECTES DE DESPESES. 2.ANUALITATS PENDENTS

				DESPESA PENDENT DE REALITZAR			
Any	**Projecte**	**Subprojecte**	**Denominació**	**2019**	**2020**	**2021**	**Anys successius**
2018	900	02	Gestionar el pressupost de l'Àrea de CiQ	0,00	0,00	0,00	0,00
2018	900	03	Certificat digital	0,00	0,00	0,00	0,00
2018	910	01	Realitzar i fer el seguiment del pla d'enquestes corporatiu	0,00	0,00	0,00	0,00
2018	910	02	Contractar l'auditoria de la ISO 20000	0,00	0,00	0,00	0,00
2018	910	03	Fer l'avaluació EFQM de la Dipta 2018	0,00	0,00	0,00	0,00
2018	910	04	Avaluació del sistema de gestió de les àrees	0,00	0,00	0,00	0,00
2018	920	01	Consolidació dels sistemes de DNS Internet Corporatius a la	0,00	0,00	0,00	0,00
2018	920	02	Adquisició d'una solució de Sistema d'Accés a la Xarxa Corpo	0,00	0,00	0,00	0,00
2018	920	03	Implantació d'una solució de balancejadors en alta disponibi	40.000,00	0,00	0,00	0,00
2018	920	04	Desplegament del nou servei de Telefonia Mobil corporatiu am	0,00	0,00	0,00	0,00
2018	920	05	Desplegar servei WiFI en centres crítics	0,00	0,00	0,00	0,00
2018	920	06	Gestionar els Contractes de Manteniments 2018 Unitat Comunic	0,00	0,00	0,00	0,00
2018	920	07	Gestionar la infraestuctura de xarxa Local de Palau i Centre	0,00	0,00	0,00	0,00
2018	920	08	Gestionar la infraestructura de Telefonia IP fixa de Diputac	0,00	0,00	0,00	0,00
2018	920	09	Adequar el Nou CPD de l'edifici Síntesi	0,00	0,00	0,00	0,00
2018	920	10	Gestionar les infraestructures de Seguretat	0,00	0,00	0,00	0,00
2018	920	11	Garantir les comunicacions de TINET	0,00	0,00	0,00	0,00
2018	920	12	Gestionar la Xarxa de banda ampla municipal ALTAnetBA	0,00	0,00	0,00	0,00
2018	920	13	Gestionar la xarxa Wan Diputacio	0,00	0,00	0,00	0,00

PRESSUPOST DE DESPESES

EXECUCIÓ DE PROJECTES DE DESPESES. 2.ANUALITATS PENDENTS

				DESPESA PENDENT DE REALITZAR			
Any	**Projecte**	**Subprojecte**	**Denominació**	**2019**	**2020**	**2021**	**Anys successius**
2018	920	14	Administrar sistemes informàtics	0,00	0,00	0,00	0,00
2018	920	15	Implantar un sistema de gestió i correlació de logs	0,00	0,00	0,00	0,00
2018	920	16	Actualitzar el sistema de còpies de seguretat en cinta	0,00	0,00	0,00	0,00
2018	920	17	Disposar dels recursos necessaris per la nova aplicació de c	0,00	0,00	0,00	0,00
2018	920	18	Millorar les prestacions del servei de correu Zimbra d'ALTAn	0,00	0,00	0,00	0,00
2018	920	19	Ampliar el cluster de VMware	0,00	0,00	0,00	0,00
2018	920	20	Ampliar el sistema de còpies de seguretat en disc	0,00	0,00	0,00	0,00
2018	920	21	Adquirir equipament microinformàtic	0,00	0,00	0,00	0,00
2018	920	22	Adquirir consumibles informàtics	0,00	0,00	0,00	0,00
2018	920	23	Adquirir petit material informàtic	0,00	0,00	0,00	0,00
2018	920	24	Gestionar reparacions equipament informàtic	0,00	0,00	0,00	0,00
2018	920	25	Donar suport tècnic al Centres Camp de Tarragona	0,00	0,00	0,00	0,00
2018	920	26	Donar suport tècnic al Centres Terres de l'Ebre	0,00	0,00	0,00	0,00
2018	920	27	Adquirir programari microinformàtic	0,00	0,00	0,00	0,00
2018	920	28	Gestionar els contractes de manteniment i suport del CAU	0,00	0,00	0,00	0,00
2018	920	29	Gestionar els contractes de manteniment i suport de sistemes	0,00	0,00	0,00	0,00
2018	920	30	Actualitzar sistemes operatius dels llocs de treball	0,00	0,00	0,00	0,00
2018	920	31	Implantar equips multifunció a Palau i Sant Rafael	0,00	0,00	0,00	0,00
2018	920	32	Implantar equips multifunció a Sintesi	0,00	0,00	0,00	0,00
2018	920	33	Adequació suite ofimàtica	0,00	0,00	0,00	0,00

PRESSUPOST DE DESPESES

EXECUCIÓ DE PROJECTES DE DESPESES. 2.ANUALITATS PENDENTS

				DESPESA PENDENT DE REALITZAR			
Any	**Projecte**	**Subprojecte**	**Denominació**	**2019**	**2020**	**2021**	**Anys successius**
2018	920	34	Renovar 75 PC dels llocs de treball	0,00	0,00	0,00	0,00
2018	920	35	Externalització suport CAU als centres de la Diputació	0,00	0,00	0,00	0,00
2018	930	01	Reduir el temps en l'elaboració dels informes d'anàlisi de l	0,00	0,00	0,00	0,00
2018	930	02	Manteniments secció Dades i anàlisi 2018	0,00	0,00	0,00	0,00
2018	930	03	Millorar el frontend i la gestió de permisos del SID	0,00	0,00	0,00	0,00
2018	930	04	Implementar el nou sistema de missatgeria d'Actio mitjançant	0,00	0,00	0,00	0,00
2018	930	05	Monitorització plataforma Actio	0,00	0,00	0,00	0,00
2018	930	06	Integrar la Passarel·la de Pagaments amb Actio	0,00	0,00	0,00	0,00
2018	930	07	Explorar les possibilitats de NLP4BPM	0,00	0,00	0,00	0,00
2018	930	08	Extendre el PlantiDoc	0,00	0,00	0,00	0,00
2018	930	09	Manteniments Secció Arquitectures Software	0,00	0,00	0,00	0,00
2018	930	10	Manteniments Secció Sistemes Col·laboratius	0,00	0,00	0,00	0,00
2018	930	11	Gestió de magatzems	0,00	0,00	0,00	0,00
2019	000	01	Subvencions per al finançament de programes amb cofinançamen	58.100,00	0,00	0,00	0,00
2019	000	02	Subvencions per al finançament de convenis	32.000,00	0,00	0,00	0,00
2019	000	03	Fomentar la societat del coneixement mitjantçant les activit	565.000,00	0,00	0,00	0,00
2019	100	01	Gestió assistència	13.000,00	0,00	0,00	0,00
2019	100	02	Gestió qualitat	8.000,00	0,00	0,00	0,00
2019	100	03	Administració	40.000,00	0,00	0,00	0,00
2019	100	04	Gestionar les dietes i desplaçaments del SAM	28.400,00	0,00	0,00	0,00

PRESSUPOST DE DESPESES

EXECUCIÓ DE PROJECTES DE DESPESES. 2.ANUALITATS PENDENTS

				DESPESA PENDENT DE REALITZAR			
Any	**Projecte**	**Subprojecte**	**Denominació**	**2019**	**2020**	**2021**	**Anys successius**
2019	110	01	Pla d'Acció Municipal - PAM	10.057.500,00	0,00	0,00	0,00
2019	110	02	Subvencions excepcionals	1.800.000,00	0,00	0,00	0,00
2019	110	03	Subvencions per interessos de préstecs	250.000,00	0,00	0,00	0,00
2019	110	04	Conveni marc amb els Consells Comarcals	4.876.837,00	0,00	0,00	0,00
2019	110	05	Aportacions AITC	122.000,00	0,00	0,00	0,00
2019	110	06	Subvencions concessió directa AITC	1.318.000,00	0,00	0,00	0,00
2019	110	07	Institut Cartogràfic i Geològic de Catalunya	251.153,47	0,00	0,00	0,00
2019	111	01	PROJECTE ESTRATÈGIC (2019): Col·laborar amb els ajuntaments	30.000,00	0,00	0,00	0,00
2019	111	02	Assistència de Secretaria Intervenció: (Places exemptes) Act	0,00	0,00	0,00	0,00
2019	111	03	Assistència de Secretaria Intervenció: (Activitat puntual) A	0,00	0,00	0,00	0,00
2019	111	04	Recursos Humans: Elaborar o modificar la relació de llocs de	0,00	0,00	0,00	0,00
2019	111	05	Assistència tècnica associada als Plans d'autoprotecció d'ac	0,00	0,00	0,00	0,00
2019	114	01	Redacció de projectes d'execució d'edificació de titularitat	45.000,00	0,00	0,00	0,00
2019	114	02	Direcció facultativa d'obres i coordinació de seguretat i sa	1.000,00	0,00	0,00	0,00
2019	114	03	Assessorament i informes tècnics: Informes tècnics sobre pat	0,00	0,00	0,00	0,00
2019	114	04	Certificació energètica d'edificis d'ens locals	0,00	0,00	0,00	0,00
2019	114	05	Desenvolupament mòdul SITMUN 3.	0,00	0,00	0,00	0,00
2019	120	01	Cursos Pla Agrupat Formació contínua de les AAPP	40.000,00	0,00	0,00	0,00
2019	120	02	Jornades organitzades pel SAM	10.000,00	0,00	0,00	0,00
2019	120	03	Cursos organitzats pel SAM	20.000,00	0,00	0,00	0,00

PRESSUPOST DE DESPESES

EXECUCIÓ DE PROJECTES DE DESPESES. 2.ANUALITATS PENDENTS

				DESPESA PENDENT DE REALITZAR			
Any	**Projecte**	**Subprojecte**	**Denominació**	**2019**	**2020**	**2021**	**Anys successius**
2019	150	01	PROJECTE ESTRATÈGIC (2019): Impulsar l'adhesió al PAESC entr	165.000,00	0,00	0,00	0,00
2019	150	02	Subvencions per actuacions de protecció de la salut pública	450.000,00	0,00	0,00	0,00
2019	150	03	Subvencions per actuacions de protecció de la salut pública	400.000,00	0,00	0,00	0,00
2019	150	04	Subvencions per actuacions de protecció de la salut pública	1.100.000,00	0,00	0,00	0,00
2019	150	05	Subvencions per al finançament de despeses per a la millora	150.000,00	0,00	0,00	0,00
2019	150	06	Entitats de protecció i defensa d'animals domèstics	155.000,00	0,00	0,00	0,00
2019	150	07	Subvencions concessió directa SP	313.000,00	0,00	0,00	0,00
2019	150	08	Redacció de projectes d'instal·lacions i serveis de titulari	100.000,00	0,00	0,00	0,00
2019	150	09	Direcció d'obres i coordinació de seguretat i salut a les ob	5.000,00	0,00	0,00	0,00
2019	150	10	Assessorament i informes tècnics: Sobre l'estat, la conserva	70.000,00	0,00	0,00	0,00
2019	150	11	Treballs i informes topogràfics	4.000,00	0,00	0,00	0,00
2019	150	12	Protecció legalitat urbanística i mediambiental	0,00	0,00	0,00	0,00
2019	150	13	Prevenció i control de la Legionel·la a les instal·lacions m	75.128,00	0,00	0,00	0,00
2019	150	14	Gestió i manteniment de la xarxa de clavegueram municipal	100.000,00	0,00	0,00	0,00
2019	150	15	Control higienicosanitari de piscines d'ús públic	50.000,00	0,00	0,00	0,00
2019	150	16	Gestió del subministrament de l'aigua de consum humà	2.000,00	0,00	0,00	0,00
2019	150	17	Assistència tècnica i jurídica en matèria de sanitat ambient	10.872,00	0,00	0,00	0,00
2019	150	18	Control de la plaga del mosquit tigre i altres mosquits	30.000,00	0,00	0,00	0,00
2019	150	19	Activitats de promoció de la salut	32.000,00	0,00	0,00	0,00
2019	150	20	Assessorament tècnic en aspectes ambientals puntuals	10.000,00	0,00	0,00	0,00

PRESSUPOST DE DESPESES

EXECUCIÓ DE PROJECTES DE DESPESES. 2.ANUALITATS PENDENTS

				DESPESA PENDENT DE REALITZAR			
Any	**Projecte**	**Subprojecte**	**Denominació**	**2019**	**2020**	**2021**	**Anys successius**
2019	150	21	Actuacions de comunicació i educació ambiental.	20.000,00	0,00	0,00	0,00
2019	150	22	Avaluació Ambiental Estratègica Ordinària Plans i Programes:	10.000,00	0,00	0,00	0,00
2019	150	23	Prevenció d'incendis forestals i gestió riscos en Protecció	20.000,00	0,00	0,00	0,00
2019	150	24	Control de fuites en les xarxes d'abastament d'aigua potable	13.761,36	0,00	0,00	0,00
2019	150	25	Subvencions destinades al finançament d'actuacions de preven	200.000,00	0,00	0,00	0,00
2019	150	26	Subvencions concessió directa MA	159.600,00	0,00	0,00	0,00
2019	150	27	Aportacions MA	177.600,00	0,00	0,00	0,00
2019	150	28	Premi iniciativa Medi Ambient	3.000,00	0,00	0,00	0,00
2019	150	29	Subvencions destinades al finançament d'actuacions de preven	30.000,00	0,00	0,00	0,00
2019	150	30	Subvencions per a l'energia sostenible i l'adaptació al canv	400.000,00	0,00	0,00	0,00
2019	150	31	Projecte Smart Sostenibility "S3"	0,00	0,00	0,00	0,00
2019	150	32	Ass tècnic i sensibilització de l'economia baixa en carboni	0,00	0,00	0,00	0,00
2019	210	01	Edició de publicacions en suport paper	60.000,00	0,00	0,00	0,00
2019	210	02	Edició en suport digital per la Biblioteca Virtual RB IV	2.000,00	0,00	0,00	0,00
2019	210	03	Distribució de les publicacions per intercanvi oi amb caràct	2.000,00	0,00	0,00	0,00
2019	210	04	Venda de les publicacions de la Diputació	0,00	0,00	0,00	0,00
2019	210	05	Participació en fires de llibres d'àmbit comarcal	2.000,00	0,00	0,00	0,00
2019	210	06	Programació anual d'activitats a l'Auditori	45.000,00	0,00	0,00	0,00
2019	210	07	Autorització de cessions d'us a tercers, amb aplicació de ta	0,00	0,00	0,00	0,00

PRESSUPOST DE DESPESES

EXECUCIÓ DE PROJECTES DE DESPESES. 2.ANUALITATS PENDENTS

				DESPESA PENDENT DE REALITZAR			
Any	**Projecte**	**Subprojecte**	**Denominació**	**2019**	**2020**	**2021**	**Anys successius**
2019	210	08	Subvencions per entitats/ciutadans, per a projectes i activi	1.050.000,00	0,00	0,00	0,00
2019	210	09	Gestió subvencions nominatives entitats	1.425.334,00	0,00	0,00	0,00
2019	210	10	Subvencions a publicacions locals i comarcals o d'interès pe	50.000,00	0,00	0,00	0,00
2019	210	11	Oferta d'exposicions itinerants per als ajuntaments	5.000,00	0,00	0,00	0,00
2019	210	12	Formació especialitzada en gestió cultural	2.000,00	0,00	0,00	0,00
2019	210	13	Assessorament especialitzat en matèries de cultura	1.500,00	0,00	0,00	0,00
2019	210	14	Organització d'actes culturals	10.000,00	0,00	0,00	0,00
2019	210	15	Mapa de Recursos Culturals M@rc	5.000,00	0,00	0,00	0,00
2019	210	16	Subvencions per programes i activitats culturals anuals pels	250.000,00	0,00	0,00	0,00
2019	210	17	Subvencions per equipaments municipals d'interès ciutadà i e	700.000,00	0,00	0,00	0,00
2019	210	18	Subvencions per escoles municipals de música	600.000,00	0,00	0,00	0,00
2019	210	19	Programa e-catàleg	1.200.000,00	0,00	0,00	0,00
2019	210	20	Subvencions per publicacions locals i comarcals o d'interès	30.000,00	0,00	0,00	0,00
2019	210	21	Subvencions a centres d'educació especial de la demarcació p	130.000,00	0,00	0,00	0,00
2019	210	22	Subvencions ens locals per activitats esportives singulars	170.000,00	0,00	0,00	0,00
2019	210	23	Subvencions per als ajuntaments, altres ens locals, entitats	500.000,00	0,00	0,00	0,00
2019	210	24	Suport als arxius comarcals de la demarcació	28.000,00	0,00	0,00	0,00
2019	210	25	Suport als museus comarcals de la demarcació	100.000,00	0,00	0,00	0,00
2019	210	26	Gestió de subvencions nominatives	1.963.456,00	0,00	0,00	0,00
2019	210	27	Subvencions per activitats esportives singulars	230.000,00	0,00	0,00	0,00

PRESSUPOST DE DESPESES

EXECUCIÓ DE PROJECTES DE DESPESES. 2.ANUALITATS PENDENTS

				DESPESA PENDENT DE REALITZAR			
Any	**Projecte**	**Subprojecte**	**Denominació**	**2019**	**2020**	**2021**	**Anys successius**
2019	211	01	Prj.- Exposicions temporals 2019	24.000,00	0,00	0,00	0,00
2019	211	02	Prj.- Gestionar el funcionament ordinari del MAMT 2019	116.796,82	0,00	0,00	0,00
2019	211	03	Prj.- Editar 1 volum de la Col·lecció Tamarit	36.700,00	0,00	0,00	0,00
2019	211	04	Prj.- Relització d'una activitat familiar	5.000,00	0,00	0,00	0,00
2019	211	05	Prj.- Realització de les Jornades de Pedagogia de l'Art i Mu	2.500,00	0,00	0,00	0,00
2019	211	06	Prj.- Realització del Curs d'Art Contemporani 2019	1.000,00	0,00	0,00	0,00
2019	211	07	Prj.- Otorgar els premis i realitzar l'exposició de la Bienn	10.000,00	0,00	0,00	0,00
2019	219	01	Gestió Subvenció Generalitat finançament centres d'educació	0,00	0,00	0,00	0,00
2019	219	02	Planificació i coordinació projectes i obres dels centres ed	137.600,00	0,00	0,00	0,00
2019	219	03	Coordinació assumptes Personal Administració i Serveis (PAS)	1.900,00	0,00	0,00	0,00
2019	219	04	Gestió i supervisió contractació obres, serveis i subministr	11.000,00	0,00	0,00	0,00
2019	220	01	Tramitar la concessió de beques d'art i música curs 2018-201	125.000,00	0,00	0,00	0,00
2019	220	02	Coordinar expedients de contractació d'equipament informàtic	76.000,00	0,00	0,00	0,00
2019	220	03	Coordinació expedient obres vorera edifici Escola d'Art i Di	50.000,00	0,00	0,00	0,00
2019	220	04	Coordinació de la Trobada de Famílies dels Centres d'Educaci	6.000,00	0,00	0,00	0,00
2019	220	05	Projecte de mobiliari i equipament de la planta baixa i prim	86.000,00	0,00	0,00	0,00
2019	220	06	Coordinació de les obres d'ampliació de l'Escola i Conservat	50.000,00	0,00	0,00	0,00
2019	220	07	Subvenció a l'Institut d'Estudis Vallencs	15.000,00	0,00	0,00	0,00
2019	220	08	Subvenció a les AMPA's de les Escoles i Conservatoris de Mús	4.500,00	0,00	0,00	0,00
2019	220	09	Jove Orquestra Simfònica de la Diputació de Tarragona	15.000,00	0,00	0,00	0,00

PRESSUPOST DE DESPESES

EXECUCIÓ DE PROJECTES DE DESPESES. 2.ANUALITATS PENDENTS

				DESPESA PENDENT DE REALITZAR			
Any	**Projecte**	**Subprojecte**	**Denominació**	**2019**	**2020**	**2021**	**Anys successius**
2019	220	10	Banda Simfònica de la Diputació de Tarragona	15.000,00	0,00	0,00	0,00
2019	220	11	Finestrals EAD Tarragona	0,00	0,00	0,00	0,00
2019	220	12	Reparació d'esquerdes de l'EAD Tarragona	0,00	0,00	0,00	0,00
2019	220	13	Canvi distribució despatxos Escola iConservatori Música Reus	0,00	0,00	0,00	0,00
2019	220	14	Assegurances escolars	0,00	0,00	0,00	0,00
2019	221	01	Creació coral del CPEE Sant Rafael	500,00	0,00	0,00	0,00
2019	221	02	Servei de menjador escolar del CPEE Sant Rafael	250.000,00	0,00	0,00	0,00
2019	221	03	Activitat acadèmica del CPEE Sant Rafael	28.600,00	0,00	0,00	0,00
2019	221	04	Pràctiques en empreses alumnat dels PIP- CPEE Sant Rafael	700,00	0,00	0,00	0,00
2019	221	05	Teràpia assistida amb gossos del CPEE Sant Rafael	6.000,00	0,00	0,00	0,00
2019	221	06	Hidroteràpia del CPEE Sant Rafael	1.800,00	0,00	0,00	0,00
2019	221	07	Equinoteràpia del CPEE Sant Rafael	3.000,00	0,00	0,00	0,00
2019	221	08	Colònies escolars del CPEE Sant Rafael	7.300,00	0,00	0,00	0,00
2019	221	09	Horticultura-CPEE Sant Rafael	600,00	0,00	0,00	0,00
2019	221	10	Tenis adaptat CPEE Sant Rafael	1.000,00	0,00	0,00	0,00
2019	221	11	Gestió administrativa del CPEE Sant Rafael	60.700,00	0,00	0,00	0,00
2019	221	12	Consergeria i equipaments del CPEE Sant Rafael	236.000,00	0,00	0,00	0,00
2019	222	01	Teràpia assistida amb gossos del CPEE Sant Jordi	2.500,00	0,00	0,00	0,00
2019	222	02	Colònies escolars del CPEE Sant Jordi	4.500,00	0,00	0,00	0,00
2019	222	03	Músicoteràpia CPEE Sant Jordi	2.000,00	0,00	0,00	0,00

PRESSUPOST DE DESPESES

EXECUCIÓ DE PROJECTES DE DESPESES. 2.ANUALITATS PENDENTS

				DESPESA PENDENT DE REALITZAR			
Any	**Projecte**	**Subprojecte**	**Denominació**	**2019**	**2020**	**2021**	**Anys successius**
2019	222	04	Aula Multisensorial CPEE Sant Jordi	1.000,00	0,00	0,00	0,00
2019	222	05	Gestió administrativa del CPEE Sant Jordi	800,00	0,00	0,00	0,00
2019	222	06	Suport gestió acadèmica del CPEE Sant Jordi	23.000,00	0,00	0,00	0,00
2019	222	07	Servei de menjador escolar del CPEE Sant Jordi	86.000,00	0,00	0,00	0,00
2019	222	08	Prj: Obra per transformar petit magatzem de cuina en vestido	15.000,00	0,00	0,00	0,00
2019	222	09	Prj: Millora de la xarxa elèctrica de l'edifici escolar CPEE	8.800,00	0,00	0,00	0,00
2019	222	10	Consergeria i equipaments del CPEE Sant Jordi	39.500,00	0,00	0,00	0,00
2019	222	11	Hidroteràpia en el CPEE Sant Jordi	6.000,00	0,00	0,00	0,00
2019	223	01	CEEALBA: Oferir activitats d'escola oberta i trobades terapè	2.000,00	0,00	0,00	0,00
2019	223	02	CEEALBA: Vetllar per la millora estructural del centre	84.000,00	0,00	0,00	0,00
2019	223	03	Gestió administrativa del CPEE Alba	46.000,00	0,00	0,00	0,00
2019	223	04	Teràpia assistida amb gossos del CPEE Alba	3.392,50	0,00	0,00	0,00
2019	223	05	Hidroteràpia i Natació adaptada del CPEE Alba	1.600,00	0,00	0,00	0,00
2019	223	06	Biblioteca escolar del CPEE Alba	200,00	0,00	0,00	0,00
2019	223	07	Equinoteràpia del CPEE Alba	8.277,50	0,00	0,00	0,00
2019	223	08	Aula Verda i Hort del CPEE Alba	2.000,00	0,00	0,00	0,00
2019	223	09	Colònies escolars del CPEE Alba	9.000,00	0,00	0,00	0,00
2019	223	10	Aula Multisensorial del CPEE Alba	4.215,00	0,00	0,00	0,00
2019	223	11	Activitats complementàries del CPEE Alba	10.500,00	0,00	0,00	0,00
2019	223	12	Servei de menjador del CPEE Alba	25.000,00	0,00	0,00	0,00

PRESSUPOST DE DESPESES

EXECUCIÓ DE PROJECTES DE DESPESES. 2.ANUALITATS PENDENTS

				DESPESA PENDENT DE REALITZAR			
Any	**Projecte**	**Subprojecte**	**Denominació**	**2019**	**2020**	**2021**	**Anys successius**
2019	231	01	Realitzar 1 sessió formativa per tot el professorat	2.000,00	0,00	0,00	0,00
2019	231	02	Pj: Gestionar millores en la climatització	5.000,00	0,00	0,00	0,00
2019	231	03	Pj: Gestionar els treballs de pintura i renovació de mobilia	70.000,00	0,00	0,00	0,00
2019	231	04	X Mostra de guitarra	3.300,00	0,00	0,00	0,00
2019	231	05	Xè Aniversari Grup de metall i percussió del conservatori	5.200,00	0,00	0,00	0,00
2019	231	06	Work Shop Suzuki	2.000,00	0,00	0,00	0,00
2019	231	07	Festival Internacional de Música a Tarragona (cursos i conce	47.000,00	0,00	0,00	0,00
2019	231	08	Concerts solidaris, projectes socials i altres	1.000,00	0,00	0,00	0,00
2019	231	09	Consergeria i equipaments de l'ECM Tgna	57.601,00	0,00	0,00	0,00
2019	231	10	Gestió administrativa de l'ECM Tgna	33.101,00	0,00	0,00	0,00
2019	231	11	Suport gestió acadèmica de l'ECM Tgna	48.800,00	0,00	0,00	0,00
2019	231	12	Escola de Música de l'ECM a Tarragona	0,00	0,00	0,00	0,00
2019	231	13	Conservatori de Música de l'ECM a Tarragona	0,00	0,00	0,00	0,00
2019	231	14	Tecla Simfònica de l'ECM a Tgna	5.000,00	0,00	0,00	0,00
2019	231	15	L'Òpera de l'ECM a Tgna	6.500,00	0,00	0,00	0,00
2019	231	16	Circuit Guitarrístic-ECM Tgna	3.600,00	0,00	0,00	0,00
2019	231	17	Audicions i concerts pedagògics de l'ECM a Tgna	5.900,00	0,00	0,00	0,00
2019	231	18	Màster classes, sortides, intercanvis, trobades, altres..	37.600,00	0,00	0,00	0,00
2019	231	19	Concurs musical "Xavier Gols" de l'ECM a Tgna	2.100,00	0,00	0,00	0,00

PRESSUPOST DE DESPESES

EXECUCIÓ DE PROJECTES DE DESPESES. 2.ANUALITATS PENDENTS

				DESPESA PENDENT DE REALITZAR			
Any	**Projecte**	**Subprojecte**	**Denominació**	**2019**	**2020**	**2021**	**Anys successius**
2019	231	20	Jornades de Corda de l'ECM Tarragona	3.750,00	0,00	0,00	0,00
2019	232	01	Altres activitats complementàries de l'ECM a Reus	19.200,00	0,00	0,00	0,00
2019	232	02	Conservatori de Música: activitat acadèmica a Reus	27.700,00	0,00	0,00	0,00
2019	232	03	Curs de formació específica per al professorat	1.800,00	0,00	0,00	0,00
2019	232	04	Escola de Música: activitat acadèmica a Reus	1.300,00	0,00	0,00	0,00
2019	232	05	Tallers de música moderna	4.700,00	0,00	0,00	0,00
2019	232	06	Audicions de l'ECM a Reus	500,00	0,00	0,00	0,00
2019	232	07	Consergeria i equipaments de l'ECM a Reus	80.000,00	0,00	0,00	0,00
2019	232	08	Remodelació i obres de la secretaria	82.000,00	0,00	0,00	0,00
2019	232	09	Gestió administrativa de l'ECM a Reus	18.600,00	0,00	0,00	0,00
2019	232	10	Instal.lació de la porta acústica de doble fulla per a l'aul	5.700,00	0,00	0,00	0,00
2019	232	11	Concerts a l'ECM a Reus	4.300,00	0,00	0,00	0,00
2019	232	12	CONCERTS ALS TERRATS	3.650,00	0,00	0,00	0,00
2019	232	13	Altres activitats complementàries de l'ECM a Reus	11.300,00	0,00	0,00	0,00
2019	232	14	Música x joguines	1.800,00	0,00	0,00	0,00
2019	232	15	Concerts de l'ECM a Reus	400,00	0,00	0,00	0,00
2019	232	16	Concurs musical "Higini Anglès" de l'ECM a Reus	9.800,00	0,00	0,00	0,00
2019	232	17	Concerts de l'ECM a Reus	600,00	0,00	0,00	0,00
2019	232	18	Suport a la Direcció de l'ECM a Reus	250,00	0,00	0,00	0,00
2019	232	19	Actuacions i concerts d'alumnes de l'ECM a Reus	700,00	0,00	0,00	0,00

PRESSUPOST DE DESPESES

EXECUCIÓ DE PROJECTES DE DESPESES. 2.ANUALITATS PENDENTS

				DESPESA PENDENT DE REALITZAR			
Any	**Projecte**	**Subprojecte**	**Denominació**	**2019**	**2020**	**2021**	**Anys successius**
2019	232	20	Gestió administrativa de l'ECM a Reus	500,00	0,00	0,00	0,00
2019	233	01	Escola de Música: activitat acadèmica a Tortosa	0,00	0,00	0,00	0,00
2019	233	02	Conservatori de Música: activitat acadèmica a Tortosa	0,00	0,00	0,00	0,00
2019	233	03	Altres activitats complementàries de l'ECM a Tortosa	44.950,00	0,00	0,00	0,00
2019	233	04	Consergeria i equipaments de l'ECM a Tortosa	4.500,00	0,00	0,00	0,00
2019	233	05	Gestió administrativa de l'ECM a Tortosa	55.100,00	0,00	0,00	0,00
2019	233	06	Suport gestió acadèmica de l'ECM a Tortosa	5.500,00	0,00	0,00	0,00
2019	233	07	P: dotar al professorat dels recursos ambientals i materials	46.080,00	0,00	0,00	0,00
2019	241	01	Dissenyar i pintar un mural a la paret exterior del CPEE San	600,00	0,00	0,00	0,00
2019	241	02	Programa Talent Creatiu i Empresa. Projectes impulsats pel D	600,00	0,00	0,00	0,00
2019	241	03	Efímera. Art al carrer. Vila-seca	200,00	0,00	0,00	0,00
2019	241	04	EADT Oberta	13.200,00	0,00	0,00	0,00
2019	241	05	Dia Mundial del Disseny Gràfic	1.100,00	0,00	0,00	0,00
2019	241	06	Premis Taronja (gener 2019)	10.800,00	0,00	0,00	0,00
2019	241	07	Jornada Jo pinto (Arts Aplicades al Mur)	700,00	0,00	0,00	0,00
2019	241	08	Big Draw Tarragona	1.900,00	0,00	0,00	0,00
2019	241	09	Jornada de Portes Obertes de l'EADT.	2.000,00	0,00	0,00	0,00
2019	241	10	Desenvolupament de projectes docents interdisciplinaris amb	400,00	0,00	0,00	0,00
2019	241	11	Jornada LAP d'Il·lustració a l'EADT	1.250,00	0,00	0,00	0,00
2019	241	12	Cursos monogràfics/especialització de l'EAD Tgna	1.600,00	0,00	0,00	0,00

PRESSUPOST DE DESPESES

EXECUCIÓ DE PROJECTES DE DESPESES. 2.ANUALITATS PENDENTS

				DESPESA PENDENT DE REALITZAR			
Any	**Projecte**	**Subprojecte**	**Denominació**	**2019**	**2020**	**2021**	**Anys successius**
2019	241	13	Cursos d'estiu de l'EAD Tgna	8.700,00	0,00	0,00	0,00
2019	241	14	Cursos monogràfics/especialització del Taller d'Art de Valls	350,00	0,00	0,00	0,00
2019	241	15	Consergeria i equipaments de l'EAD Tgna	93.441,00	0,00	0,00	0,00
2019	241	16	Cicle Formatiu de Grau Superior a l'EAD Tgna	130.891,36	0,00	0,00	0,00
2019	242	01	Realitzar una jornada de portes obertes a l'EAD Reus	350,00	0,00	0,00	0,00
2019	242	02	Realitzar les 15es Jornades d'Interiorisme Yazoo	4.500,00	0,00	0,00	0,00
2019	242	03	Participar en la 19a edició de la fira Espai de l'Estudiant	600,00	0,00	0,00	0,00
2019	242	04	Participar en la 5a edició de Camins d'FP, Fira de Formació	600,00	0,00	0,00	0,00
2019	242	05	Exposició de treballs de final de cicle	300,00	0,00	0,00	0,00
2019	242	06	Exposició de treballs dels cursos monogràfics de pintura	350,00	0,00	0,00	0,00
2019	242	07	Exposició relacionada amb el món de l'art	200,00	0,00	0,00	0,00
2019	242	08	Exposició relacionada amb el món del disseny	200,00	0,00	0,00	0,00
2019	242	09	Organitzar la conferència inaugural del curs acadèmic de l'E	450,00	0,00	0,00	0,00
2019	242	10	Establir una col·laboració amb una associació cultural	650,00	0,00	0,00	0,00
2019	242	11	Establir dues col·laboracions amb sengles entitats municipal	3.450,00	0,00	0,00	0,00
2019	242	12	Cursos monogràfics/especialització de l'EAD Reus	3.250,00	0,00	0,00	0,00
2019	242	13	Gestió administrativa de l'EAD Reus	9.000,00	0,00	0,00	0,00
2019	242	14	Consergeria i equipaments de l'EAD Reus	31.350,00	0,00	0,00	0,00
2019	242	15	Cicles formatius de grau superior a l'EAD Reus	97.750,00	0,00	0,00	0,00
2019	243	01	Formació professional i especialitzada en art, cultura i pat	15.650,00	0,00	0,00	0,00

PRESSUPOST DE DESPESES

EXECUCIÓ DE PROJECTES DE DESPESES. 2.ANUALITATS PENDENTS

				DESPESA PENDENT DE REALITZAR			
Any	**Projecte**	**Subprojecte**	**Denominació**	**2019**	**2020**	**2021**	**Anys successius**
2019	243	02	Recursos materials i equipament destinats a la formació artí	18.000,00	0,00	0,00	0,00
2019	243	03	Educació per l'art	4.500,00	0,00	0,00	0,00
2019	243	04	Ventillació i il·luminació sostenible dels espais de l'EATor	4.000,00	0,00	0,00	0,00
2019	243	05	Millora climatització i il·luminació de l'espai expositiu	8.000,00	0,00	0,00	0,00
2019	243	06	Optimitzar despeses generals	58.100,00	0,00	0,00	0,00
2019	243	07	Equipament informàtic i actualització de llicències	13.400,00	0,00	0,00	0,00
2019	243	08	Millora dels protocols i procediments administratius i de ge	2.500,00	0,00	0,00	0,00
2019	243	09	Programa d'exposicions d'art, cultura i patrimoni	11.000,00	0,00	0,00	0,00
2019	243	10	Programa de conferències i jornades d'art, cultura i patrimo	5.700,00	0,00	0,00	0,00
2019	243	11	Pla de comunicació	2.400,00	0,00	0,00	0,00
2019	243	12	Publicacions	2.000,00	0,00	0,00	0,00
2019	243	13	10è Aniversari de la Unitat de Conservació i Restauració	9.000,00	0,00	0,00	0,00
2019	243	14	Conservació de béns culturals de la Demarcació	1.000,00	0,00	0,00	0,00
2019	243	15	Difusió dels projectes de conservació i restauració de béns	4.300,00	0,00	0,00	0,00
2019	243	16	Sensibilització i formació des de la Unitat CR a diferent ta	1.100,00	0,00	0,00	0,00
2019	243	17	Gestió, recursos materials i equipament de la Unitat de Cons	21.700,00	0,00	0,00	0,00
2019	243	18	Pla d'actuació del patrimoni cultural del Camp de Tarragona	700,00	0,00	0,00	0,00
2019	243	19	Renovar equipament del plató de fotografia	1.800,00	0,00	0,00	0,00
2019	300	01	Redactar i tramitar la versió definitiva del Pla Zonal de la	2.200,00	0,00	0,00	0,00
2019	300	02	Convenis entre administracions sobre vials	6.000,00	0,00	0,00	0,00

PRESSUPOST DE DESPESES

EXECUCIÓ DE PROJECTES DE DESPESES. 2.ANUALITATS PENDENTS

				DESPESA PENDENT DE REALITZAR			
Any	**Projecte**	**Subprojecte**	**Denominació**	**2019**	**2020**	**2021**	**Anys successius**
2019	300	03	Actes de presentacions de projectes i inauguracions d'obres	200,00	0,00	0,00	0,00
2019	310	01	Estudi d'accidentalitat de la xarxa local de carreteres, any	19.000,00	0,00	0,00	0,00
2019	310	02	Pla d'aforaments de la xarxa local de carreteres, any 2018	24.000,00	0,00	0,00	0,00
2019	310	03	Manteniment de la senyalització horitzontal	322.250,00	0,00	0,00	0,00
2019	310	04	Millora de la senyalització vertical d'orientació	118.485,20	0,00	0,00	0,00
2019	310	05	Control d'autoritzacions	3.600,00	0,00	0,00	0,00
2019	310	06	Manteniment d'instal·lacions semafòriques	9.000,00	0,00	0,00	0,00
2019	320	01	Control topogràfic d'obres de carreteres	10.000,00	0,00	0,00	0,00
2019	320	02	Assistència tècnica a altres unitats	10.000,00	0,00	0,00	0,00
2019	320	03	Topografia en la redacció de projectes d'obres de carreteres	20.000,00	0,00	0,00	0,00
2019	320	04	Intersecció d'accés al polígon industrial de Vilallonga	0,00	0,00	0,00	0,00
2019	320	05	TV-2443 i TP-2003 Travessera e Vila-rodona	0,00	0,00	0,00	0,00
2019	320	06	TP-2044 i TV-2048 del Vendrell al Barri Baix de Sant Vicenç	0,00	0,00	0,00	0,00
2019	320	07	T-313 entre l'accés a Riudecanyes i la TV-3131	0,00	0,00	0,00	0,00
2019	320	08	T-342 de Roquetes als Reguers	0,00	0,00	0,00	0,00
2019	320	09	Instal·lació d'infraestructures per a la gestió intel·ligent	0,00	0,00	0,00	0,00
2019	320	10	Millores carretera TV-7221 i T-722 d'Alcover a A-27 per El M	0,00	0,00	0,00	0,00
2019	320	11	Carretera T-203 a la TP-2031 al Catllar	0,00	0,00	0,00	0,00
2019	350	01	Carretera T-203 a l Executar obres de condicionament a la xarxa local de carrete	301.000,00	0,00	0,00	0,00

PRESSUPOST DE DESPESES

EXECUCIÓ DE PROJECTES DE DESPESES. 2.ANUALITATS PENDENTS

				DESPESA PENDENT DE REALITZAR			
Any	**Projecte**	**Subprojecte**	**Denominació**	**2019**	**2020**	**2021**	**Anys successius**
2019	350	02	Millorar la qualitat dels ferms i paviments de la xarxa loca	2.200.000,00	0,00	0,00	0,00
2019	350	03	Millores puntuals de seguretat i drenatge a les carreteres d	601.000,00	0,00	0,00	0,00
2019	350	04	Direccions d'obra d'obres de condicionament de carreteres	2.300,00	0,00	0,00	0,00
2019	350	05	Redacció de projectes d'obres de condicionament de carretere	151.800,00	0,00	0,00	0,00
2019	350	06	Assajos de sols	0,00	0,00	0,00	0,00
2019	350	07	Assajos d'asfalts	10.600,00	0,00	0,00	0,00
2019	360	01	Assistència per a la reparació de paviments i sega de camins	240.000,00	0,00	0,00	0,00
2019	360	02	Resolució d'incidències	885.000,00	0,00	0,00	0,00
2019	360	03	Gestió de persones de les brigades	22.600,00	0,00	0,00	0,00
2019	360	04	Resolució d'emergències	70.000,00	0,00	0,00	0,00
2019	360	05	Sega i esbrossada de cunetes	700.000,00	0,00	0,00	0,00
2019	360	06	Neteja de zones de seguretat i protecció dels marges de carr	400.000,00	0,00	0,00	0,00
2019	360	07	Vialitat hivernal	70.000,00	0,00	0,00	0,00
2019	360	08	Gestió del parc de maquinària	247.000,00	0,00	0,00	0,00
2019	360	09	Manteniment de centres de treball de les brigades	12.000,00	0,00	0,00	0,00
2019	360	10	Neteja de cunetes	20.000,00	0,00	0,00	0,00
2019	360	11	Neteja d'obres de drenatge	6.000,00	0,00	0,00	0,00
2019	370	01	Suport auxiliar administratiu	2.000,00	0,00	0,00	0,00
2019	370	02	Tramitació de projectes d'obres de carreteres	272.300,00	0,00	0,00	0,00
2019	420	01	Tancament del grup electrògen de la TAP	65.000,00	0,00	0,00	0,00

PRESSUPOST DE DESPESES

EXECUCIÓ DE PROJECTES DE DESPESES. 2.ANUALITATS PENDENTS

				DESPESA PENDENT DE REALITZAR			
Any	**Projecte**	**Subprojecte**	**Denominació**	**2019**	**2020**	**2021**	**Anys successius**
2019	420	02	Suplement aïllament acústic de la TAP	100.000,00	0,00	0,00	0,00
2019	420	03	Instal·lacions diverses de CTTV	20.000,00	0,00	0,00	0,00
2019	420	04	SG020301 Realitzar treballs de reprografia	17.215,00	0,00	0,00	0,00
2019	420	05	SG020102 Fer accions de seguiment del servei de neteja i pla	973.615,00	0,00	0,00	0,00
2019	420	06	SG020109 Fer accions de gestió d'aparcaments	10.095,00	0,00	0,00	0,00
2019	420	07	SG020111 Subministrar vestuari	45.350,00	0,00	0,00	0,00
2019	420	08	SG020202 Donar servei de valises	1.570,00	0,00	0,00	0,00
2019	420	09	SG020203 Enviar cartes i paquets	76.780,00	0,00	0,00	0,00
2019	420	10	SG020303 Subministrar material fungible	630,00	0,00	0,00	0,00
2019	420	11	SG020304 Encarregar treballs de reprografia a proveïdors ext	430,00	0,00	0,00	0,00
2019	420	12	SG020402 Controlar i realitzar actuacions respecte l'operati	179.210,00	0,00	0,00	0,00
2019	420	13	SG040604 Fer accions de seguiment del reciclatge de paper	3.025,00	0,00	0,00	0,00
2019	420	14	SG020107 Reposar l'estoc d'aigües i altres	4.400,00	0,00	0,00	0,00
2019	420	15	SG020108 Fer accions de seguiment del servei jardineria	29.155,00	0,00	0,00	0,00
2019	420	16	SG020113 Donar suport a la realització d'esdeveniments	1.742,00	0,00	0,00	0,00
2019	420	17	SG020114 Fer accions de gestió de la flota de vehicles i la	612.767,00	0,00	0,00	0,00
2019	420	18	SG020116 Assignar tasques diàries i rotatives de serveis ope	791,00	0,00	0,00	0,00
2019	420	19	Formació en conducció eficient dels conductors de vehicles e	4.000,00	0,00	0,00	0,00
2019	420	20	SG000104 Atendre peticions d'equips de protecció individual	59.750,00	0,00	0,00	0,00
2019	420	21	SG040207 Fer accions formatives en matèria de seguretat i sa	15.000,00	0,00	0,00	0,00

PRESSUPOST DE DESPESES

EXECUCIÓ DE PROJECTES DE DESPESES. 2.ANUALITATS PENDENTS

				DESPESA PENDENT DE REALITZAR			
Any	**Projecte**	**Subprojecte**	**Denominació**	**2019**	**2020**	**2021**	**Anys successius**
2019	420	22	SG040304 Reposar les farmacioles	6.000,00	0,00	0,00	0,00
2019	420	23	SG040403 Fer accions de seguiment del servei de revisions mè	30.400,00	0,00	0,00	0,00
2019	420	24	SG040501 Realitzar la identificació i avaluació de riscos la	0,00	0,00	0,00	0,00
2019	420	25	SG040108 Fer accions de seguiment del manteniment i calibrat	3.000,00	0,00	0,00	0,00
2019	420	26	SG010413 Tramitar llicències d'obres ordinàries locals i d'a	30.000,00	0,00	0,00	0,00
2019	420	27	Instal·lació d'un sistema de gestió de control a l'edifici d	34.800,00	0,00	0,00	0,00
2019	420	28	Millora de l'enllumenat del saló de plens i la sala Santiago	80.000,00	0,00	0,00	0,00
2019	420	29	Substitució de la lluminària de l'edifici Síntesi per pantal	15.000,00	0,00	0,00	0,00
2019	420	30	Instal·lació de baranes a la coberta del Palau Bofarull	6.000,00	0,00	0,00	0,00
2019	420	31	Instal·lació d'una escala d'accés a la coberta de la sala de	12.000,00	0,00	0,00	0,00
2019	420	32	Instal·lació d'una escala d'accés i baranes a la coberta del	15.000,00	0,00	0,00	0,00
2019	420	33	Substitució d'un ascensor al Palau de la Diputació	40.000,00	0,00	0,00	0,00
2019	420	34	Instal·lació de baranes a les finestres de la façana interio	18.000,00	0,00	0,00	0,00
2019	420	35	SG030101 Fer accions per garantir el funcionament i mantenim	1.058.046,00	0,00	0,00	0,00
2019	440	01	Gestionar les expropiacions dels projectes de la Diputació	200.000,00	0,00	0,00	0,00
2019	440	02	Tramitar els contractes administratius	1.000,00	0,00	0,00	0,00
2019	440	03	Gestionar les compres de mobiliari	50.000,00	0,00	0,00	0,00
2019	440	04	Gestionar les compres de material oficina	66.000,00	0,00	0,00	0,00
2019	440	05	Gestionar les compres de llibres i subscripcions a publicaci	20.000,00	0,00	0,00	0,00
2019	440	06	Gestionar altres compres	61.000,00	0,00	0,00	0,00

PRESSUPOST DE DESPESES

EXECUCIÓ DE PROJECTES DE DESPESES. 2.ANUALITATS PENDENTS

				DESPESA PENDENT DE REALITZAR			
Any	**Projecte**	**Subprojecte**	**Denominació**	**2019**	**2020**	**2021**	**Anys successius**
2019	510	01	Prj: Organitzar l'acte de presa de possessió de la nova Corp	13.000,00	0,00	0,00	0,00
2019	510	02	Prj: Organitzar la 1a Fira d'Art de la Diputació	8.000,00	0,00	0,00	0,00
2019	510	03	Prj: Producció d'una exposició sobre el Palau Bofarull	8.000,00	0,00	0,00	0,00
2019	510	04	Col·laboració amb obsequis institucionals per a activitats c	3.500,00	0,00	0,00	0,00
2019	510	05	Assessorament en l'aplicació de la Identitat Visual Corporat	3.000,00	0,00	0,00	0,00
2019	510	06	Suport en l'organització d'actes d'entitats i associacions e	30.700,00	0,00	0,00	0,00
2019	520	01	Desenvolupar la 4a Fase de la campanya: "Aquí : Diputació"	100.000,00	0,00	0,00	0,00
2019	520	02	Campanya de publicitat específica de branding per als cicles	30.000,00	0,00	0,00	0,00
2019	520	03	Premi de periodisme de la Diputació de Tarragona	10.000,00	0,00	0,00	0,00
2019	520	04	Subvencions a les publicacions periòdiques de caràcter local	40.000,00	0,00	0,00	0,00
2019	520	05	Gestionar i revisar l'estat d'ús d'Internet i les TIC en la	24.900,00	0,00	0,00	0,00
2019	520	06	Gestionar el banc de recursos i formació de TINET	99.520,00	0,00	0,00	0,00
2019	520	07	Tramitar i gestionar la contractació de serveis i adquisició	449.000,00	0,00	0,00	0,00
2019	520	08	Gestionar el servei del recull diari de notícies i hemerotec	22.000,00	0,00	0,00	0,00
2019	520	09	Gestionar l'arxiu d'imatges fotogràfiques d'actes de Comunic	5.000,00	0,00	0,00	0,00
2019	520	10	Gestionar el servei de disseny i desenvolupament de les webs	21.500,00	0,00	0,00	0,00
2019	530	01	Organs de govern	122.400,00	0,00	0,00	0,00
2019	530	02	Gestionar les relacions públiques internes	16.000,00	0,00	0,00	0,00
2019	530	03	Col·laboració amb obsequis institucionals per a activitats c	8.500,00	0,00	0,00	0,00
2019	530	04	Organitzar i gestionar les peticions de les visites guiades	6.000,00	0,00	0,00	0,00

PRESSUPOST DE DESPESES

EXECUCIÓ DE PROJECTES DE DESPESES. 2.ANUALITATS PENDENTS

				DESPESA PENDENT DE REALITZAR			
Any	**Projecte**	**Subprojecte**	**Denominació**	**2019**	**2020**	**2021**	**Anys successius**
2019	530	05	Cessió d'espais de la Diputació per a activitats externes de	8.000,00	0,00	0,00	0,00
2019	530	06	Cessió de les sales per a Exposicions a Tarragona i Reus	11.000,00	0,00	0,00	0,00
2019	530	07	Donar a conèixer l'activitat de la Diputació a Fires	20.500,00	0,00	0,00	0,00
2019	530	08	Dissenyar i editar publicacions per difondre l'activitat de	45.500,00	0,00	0,00	0,00
2019	530	09	Elaborar material de difusió d'activitats pròpies de l'àrea	16.500,00	0,00	0,00	0,00
2019	530	10	Elaborar material de difusió d'activitats d'altres àrees	4.000,00	0,00	0,00	0,00
2019	530	11	Organitzar activitats de participació per dinamitzar les rel	6.000,00	0,00	0,00	0,00
2019	530	12	Gestionar la tramitació administrativa d'estudis i treballs	20.000,00	0,00	0,00	0,00
2019	530	13	Organitzar actes i esdeveniments propis i d'altres àrees	30.000,00	0,00	0,00	0,00
2019	530	14	Gestionar el servei dels vehicles corporatius amb xofer	14.500,00	0,00	0,00	0,00
2019	530	15	Donar suport tècnic als projectes europeus de la Corporació	20.000,00	0,00	0,00	0,00
2019	530	16	Elaborar i presentar sol·licituds de projectes europeus	18.000,00	0,00	0,00	0,00
2019	550	01	Prj: Fomentar la participació del teixit empresarial de l'àm	34.000,00	0,00	0,00	0,00
2019	550	02	Participar i difondre el butlletí de Governs Locals i Europa	18.000,00	0,00	0,00	0,00
2019	550	03	Participar en xarxes europees de Governs Locals	112.000,00	0,00	0,00	0,00
2019	550	04	Assistir tècnicament la representació institucional	27.000,00	0,00	0,00	0,00
2019	550	05	Prj: Facilitar accions de gestió del coneixement d'actors so	33.590,00	0,00	0,00	0,00
2019	611	01	Unitat de Secretaria	83.700,00	0,00	0,00	0,00
2019	611	02	Certificats i publicacions oficials (eBOPT, BOE, DOGC, Seu)	3.500,00	0,00	0,00	0,00

PRESSUPOST DE DESPESES

EXECUCIÓ DE PROJECTES DE DESPESES. 2.ANUALITATS PENDENTS

				DESPESA PENDENT DE REALITZAR			
Any	**Projecte**	**Subprojecte**	**Denominació**	**2019**	**2020**	**2021**	**Anys successius**
2019	612	01	OA Gestió operativa del patrimoni de la Corporació	830.600,00	0,00	0,00	0,00
2019	613	01	Implementació de la notificació electrònica	2.000,00	0,00	0,00	0,00
2019	613	02	Assistència lletrada a la Corporació	71.150,00	0,00	0,00	0,00
2019	613	03	Assistència lletrada a les entitats locals	29.600,00	0,00	0,00	0,00
2019	613	04	Responsabilitat patrimonial en serveis de titularitat corpor	4.000,00	0,00	0,00	0,00
2019	613	05	Responsabilitat patrimonial en serveis de titularitat d'altr	0,00	0,00	0,00	0,00
2019	613	06	Reclamacions de danys de la Corporació	0,00	0,00	0,00	0,00
2019	615	01	Digitalitzar els fons de l'Arxiu	15.000,00	0,00	0,00	0,00
2019	615	02	Catalogar el fons bibliogràfic de la Diputació	10.000,00	0,00	0,00	0,00
2019	615	03	Enquadernar i relligar els documents de l'Arxiu	6.000,00	0,00	0,00	0,00
2019	615	04	Editar publicacions de l'Arxiu	6.000,00	0,00	0,00	0,00
2019	615	05	Gestionar de manera ordinària l'Arxiu General	7.500,00	0,00	0,00	0,00
2019	620	01	Planificar el PUOSC del quinquenni 2017-2021 amb una aportac	1.866.229,60	0,00	0,00	0,00
2019	620	02	Estimar el pressupost d'ingressos i garantir l'obtenció dels	4.550.000,00	0,00	0,00	0,00
2019	620	03	Gestionar les obligacions departamentals amb contingut econò	14.217.000,00	0,00	0,00	0,00
2019	620	04	Estudi de riscos de la Corporació, Patronat de Turisme i BAS	15.000,00	0,00	0,00	0,00
2019	620	05	Emissió d'informes de control intern.	45.000,00	0,00	0,00	0,00
2019	620	06	Obtenció dels recursos corporatius	1,00	0,00	0,00	0,00
2019	620	07	Reduir l'endeutament a un volum inferior a 23M€ a fi d'exerc	6.020.000,00	0,00	0,00	0,00
2019	620	08	Selecció i adjudicació del nou programa de comptabilitat	20.000,00	0,00	0,00	0,00

PRESSUPOST DE DESPESES

EXECUCIÓ DE PROJECTES DE DESPESES. 2.ANUALITATS PENDENTS

				DESPESA PENDENT DE REALITZAR			
Any	**Projecte**	**Subprojecte**	**Denominació**	**2019**	**2020**	**2021**	**Anys successius**
2019	620	09	Incrementar la informació obtinguda del QdC Analítica	10.000,00	0,00	0,00	0,00
2019	620	10	Registrar i tramitar les factures de proveïdors	1.500,00	0,00	0,00	0,00
2019	620	11	Elaborar la informació comptable	9.000,00	0,00	0,00	0,00
2019	620	12	Avaluació e-expedients i e-docs Intervenció	0,00	0,00	0,00	0,00
2019	623	01	Publicació i consulta del BOPT	1.000,00	0,00	0,00	0,00
2019	630	01	Impulsar la tramitació electrònica de la Gestió de documenta	4.000,00	0,00	0,00	0,00
2019	630	02	Desplegar la passarel·la de pagaments en 3 serveis del catàl	11.000,00	0,00	0,00	0,00
2019	630	03	Revisar el procediment d'ordenació pagament a proveïdors	4.000,00	0,00	0,00	0,00
2019	800	01	Executar la valoració de llocs de treball de comandament	80.000,00	0,00	0,00	0,00
2019	800	02	Gestionar les retribucions i les dietes i desplaçaments	44.887.489,09	0,00	0,00	0,00
2019	800	03	Dissenyar l'estructura organitzativa	200.000,00	0,00	0,00	0,00
2019	800	04	Dissenyar l'estructura retributiva	7.000,00	0,00	0,00	0,00
2019	800	05	Donar suport a la Direcció de l'Àrea	20.000,00	0,00	0,00	0,00
2019	800	06	Promocionar la Formació Ocupacional - Participació en la Fir	10.000,00	0,00	0,00	0,00
2019	800	07	Gestionar el programa de suport a l'acollida de persones ref	70.000,00	0,00	0,00	0,00
2019	800	08	Impulsar i fomentar la Cooperació i el Desenvolupament local	6.000,00	0,00	0,00	0,00
2019	800	09	Gestionar el projecte Formació POEFE, atenció a les dependèn	114.883,32	0,00	0,00	0,00
2019	800	10	Gestionar el projecte Formació Ocupacional, atenció a les de	69.627,07	0,00	0,00	0,00
2019	800	11	FO CP Enregistrament i tractament de dades	51.210,00	0,00	0,00	0,00
2019	800	12	FO CP Socorrisme en instal·lacions aquàtiques	42.643,00	0,00	0,00	0,00

PRESSUPOST DE DESPESES

EXECUCIÓ DE PROJECTES DE DESPESES. 2.ANUALITATS PENDENTS

				DESPESA PENDENT DE REALITZAR			
Any	**Projecte**	**Subprojecte**	**Denominació**	**2019**	**2020**	**2021**	**Anys successius**
2019	800	13	Formació ocupacional i competències	25.000,00	0,00	0,00	0,00
2019	800	14	Dissenyar i implementar el nou Pla d'Igualtat	2.000,00	0,00	0,00	0,00
2019	800	15	Socialitzar	14.000,00	0,00	0,00	0,00
2019	800	16	Realitzar la valoració de llocs de treball sense comandament	0,00	0,00	0,00	0,00
2019	810	01	Gestionar la carrera professional	75.000,00	0,00	0,00	0,00
2019	810	02	Seleccionar les persones	34.600,00	0,00	0,00	0,00
2019	810	03	Contractar o nomenar les persones	40.000,00	0,00	0,00	0,00
2019	810	04	Gestionar la polissa d'accidents	60.000,00	0,00	0,00	0,00
2019	815	01	Gestionar l'economia de l'Àrea	3.500,00	0,00	0,00	0,00
2019	815	02	Administrar les retribucions	1.730.929,61	0,00	0,00	0,00
2019	815	03	Administrar les millores socials	604.150,00	0,00	0,00	0,00
2019	815	04	Administrar assistència sanitària	400.680,00	0,00	0,00	0,00
2019	815	05	Gestionar el Pla de Pensions	100,00	0,00	0,00	0,00
2019	815	06	Gestionar les dietes i desplaçaments	34.200,00	0,00	0,00	0,00
2019	830	01	Gestionar el fons de productivitat	662.449,60	0,00	0,00	0,00
2019	830	02	Desplegar el projecte de gestió del coneixement	2.000,00	0,00	0,00	0,00
2019	830	03	Gestionar la formació	280.000,00	0,00	0,00	0,00
2019	830	04	Gestionar la Seguretat i Salut	0,00	0,00	0,00	0,00
2019	840	01	Implementar l'Acceleradora Camp TgnUp	45.000,00	0,00	0,00	0,00
2019	840	02	Implementar l'Acceleradora Ebre up	45.000,00	0,00	0,00	0,00

PRESSUPOST DE DESPESES

EXECUCIÓ DE PROJECTES DE DESPESES. 2.ANUALITATS PENDENTS

				DESPESA PENDENT DE REALITZAR			
Any	**Projecte**	**Subprojecte**	**Denominació**	**2019**	**2020**	**2021**	**Anys successius**
2019	840	03	Implementar l'Acceleradora vertical especialitzada	45.000,00	0,00	0,00	0,00
2019	840	04	Dissenyar una Borsa de mentors	20.000,00	0,00	0,00	0,00
2019	840	05	Preaccelerar l'emprenedoria especialitzada en parcs temàtics	45.000,00	0,00	0,00	0,00
2019	840	06	Convocar i lliurar els Premis emprenedoria als instituts	17.000,00	0,00	0,00	0,00
2019	840	07	Gestionar el servei d'emprenedoria dipta.cat	20.000,00	0,00	0,00	0,00
2019	840	08	Implementar l'AODL Dinamització socioeconòmica	32.210,09	0,00	0,00	0,00
2019	840	09	Implementar l'AODL Xarxa polítiques actives d'ocupació	32.210,09	0,00	0,00	0,00
2019	840	10	Implementar el projecte Talentium	150.000,00	0,00	0,00	0,00
2019	840	11	Implementar el projecte Erasmus FP	4.000,00	0,00	0,00	0,00
2019	840	12	Gestionar els Plans d'Ocupació 2019-2020	313.695,74	0,00	0,00	0,00
2019	840	13	Seminari internacional Economia Circular	10.000,00	0,00	0,00	0,00
2019	840	14	Suport a accions de foment i dinamització d'espais de cowork	100.000,00	0,00	0,00	0,00
2019	840	15	Subvencions per a l'impuls del desenvolupament econòmic	100.000,00	0,00	0,00	0,00
2019	840	16	Gestionar els convenis de concessió directa de subvencions d	98.000,00	0,00	0,00	0,00
2019	840	17	Premis Emprèn	60.000,00	0,00	0,00	0,00
2019	840	18	Funcionament d'Ocupació i Emprenedoria	0,00	0,00	0,00	0,00
2019	900	01	Ajuntament de Tarragona, telecomunicacions	6.000,00	0,00	0,00	0,00
2019	900	02	Consoci Localret, aportació 2019	62.000,00	0,00	0,00	0,00
2019	900	03	Gestionar certificats digitals	8.000,00	0,00	0,00	0,00
2019	900	04	Serveis d'auditoria	0,00	0,00	0,00	0,00

PRESSUPOST DE DESPESES

EXECUCIÓ DE PROJECTES DE DESPESES. 2.ANUALITATS PENDENTS

				DESPESA PENDENT DE REALITZAR			
Any	**Projecte**	**Subprojecte**	**Denominació**	**2019**	**2020**	**2021**	**Anys successius**
2019	910	01	Implantar la ISO 14001	5.000,00	0,00	0,00	0,00
2019	910	02	Avaluació del sistema de gestió de les àrees	35.000,00	0,00	0,00	0,00
2019	920	01	Implantació de les Recomanacions i Millores de Seguretat fru	15.000,00	0,00	0,00	0,00
2019	920	02	Gestionar la infraestructura de Telefonia IP de la Diputaci	200.000,00	0,00	0,00	0,00
2019	920	03	Servei de Telefonia mòbil corporatiu	175.000,00	0,00	0,00	0,00
2019	920	04	Gestionar els contractes de manteniment 2019 de la Unitat de	240.000,00	0,00	0,00	0,00
2019	920	05	Gestionar la infraestructura de xarxa Local Palau i Centres	72.000,00	0,00	0,00	0,00
2019	920	06	Gestionar la Xarxa Wan Diputacio 2019	225.000,00	0,00	0,00	0,00
2019	920	07	Pilot implantacio ACTIO en Cloud extern o CPD alternatiu	35.000,00	0,00	0,00	0,00
2019	920	08	Adquisició d'una solució de Sistema d'Accés a la Xarxa Corpo	30.000,00	0,00	0,00	0,00
2019	920	09	Gestionar les infrastructures de Seguretat 2019	55.000,00	0,00	0,00	0,00
2019	920	10	Gestionar la Xarxa ALTAnetBA	700.000,00	0,00	0,00	0,00
2019	920	11	Consolidació de sistemes Antispam Corporatius en Alta Dispon	45.000,00	0,00	0,00	0,00
2019	920	12	Sistema de Tarificació del servei de Telefonia	20.000,00	0,00	0,00	0,00
2019	920	13	Administrar Sistemes Informàtics	40.000,00	0,00	0,00	0,00
2019	920	14	Ampliar la capacitat del cluster d'emmagatzematge	30.000,00	0,00	0,00	0,00
2019	920	15	Adquirir servidors per migrar sistemes Solaris cap a Linux	50.000,00	0,00	0,00	0,00
2019	920	16	Automatitzar procediments de sistemes/cau	15.000,00	0,00	0,00	0,00
2019	920	17	Renovar l'equipament de copies de seguretat en disc	80.000,00	0,00	0,00	0,00

PRESSUPOST DE DESPESES

EXECUCIÓ DE PROJECTES DE DESPESES. 2.ANUALITATS PENDENTS

				DESPESA PENDENT DE REALITZAR			
Any	**Projecte**	**Subprojecte**	**Denominació**	**2019**	**2020**	**2021**	**Anys successius**
2019	920	18	Adquirir equipament microinformàtic	80.000,00	0,00	0,00	0,00
2019	920	19	Adquirir consumibles informàtics	50.000,00	0,00	0,00	0,00
2019	920	20	Adquirir petit material informàtic	38.000,00	0,00	0,00	0,00
2019	920	21	Gestionar reparacions equipament informàtic	3.000,00	0,00	0,00	0,00
2019	920	22	Donar suport tècnic al Centres Camp de Tarragona	5.000,00	0,00	0,00	0,00
2019	920	23	Donar suport tècnic al Centres Terres de l'Ebre	2.500,00	0,00	0,00	0,00
2019	920	24	Adquirir programari microinformàtic	16.000,00	0,00	0,00	0,00
2019	920	25	Gestionar els contractes de manteniment i suport del CAU	100.000,00	0,00	0,00	0,00
2019	920	26	Gestionar els contractes de manteniment i suport de sistemes	285.000,00	0,00	0,00	0,00
2019	920	27	Dotació equipament audiovisual als CEE	13.000,00	0,00	0,00	0,00
2019	920	28	Renovació 50 WorkStations	62.500,00	0,00	0,00	0,00
2019	920	29	Equips multifunció Palau i Centres	180.000,00	0,00	0,00	0,00
2019	920	30	Posada en marxa i manteniment gvSIG road	0,00	0,00	0,00	0,00
2019	930	01	Manteniments secció Dades i Anàlisi	14.930,00	0,00	0,00	0,00
2019	930	02	Crear plugin grails grups locals	3.025,00	0,00	0,00	0,00
2019	930	03	Implementar sistema data lake	30.000,00	0,00	0,00	0,00
2019	930	04	Consultoria quadres de comandament	3.025,00	0,00	0,00	0,00
2019	930	05	Integrar Actio amb ViaOberta	24.000,00	0,00	0,00	0,00
2019	930	06	Manteniments Secció Arquitectures Software (2019)	289.200,00	0,00	0,00	0,00
2019	930	07	Implantació de Dynatrace per a la plataforma Actio	50.000,00	0,00	0,00	0,00

PRESSUPOST DE DESPESES

EXECUCIÓ DE PROJECTES DE DESPESES. 2.ANUALITATS PENDENTS

				DESPESA PENDENT DE REALITZAR			
Any	**Projecte**	**Subprojecte**	**Denominació**	**2019**	**2020**	**2021**	**Anys successius**
2019	930	08	Nova aplicació de Comptabilitat Diputació i Municipis	150.000,00	0,00	0,00	0,00
2019	930	09	Manteniments Secció Sistemes Col·laboratius	36.000,00	0,00	0,00	0,00
2019	930	10	Estudis i treballs tècnics d'aplicacions informàtiques	0,00	0,00	0,00	0,00
2019	930	11	Nova aplicació de registre	0,00	0,00	0,00	0,00
2019	930	12	Nova aplicació de recursos humans	0,00	0,00	0,00	0,00
2019	930	13	Adquisicions aplicacions informàtiques	0,00	0,00	0,00	0,00
			TOTAL	**132.071.543,37**	**0,00**	**0,00**	**0,00**

24.5. Despeses amb finançament afectat

A continuació s' informa per a cada despesa amb finançament afectat de les desviacions de finançament per agent, tant de l'exercici com acumulades.

DESVIACIONS DE FINANÇAMENT PER AGENT

DESVIACIONS DE FINANÇAMENT

		AGENT FINANÇADOR			DESVIACIONS DE L'EXERC.		DESVIACIONS ACUMULADES	
CODI DE DESPESA	**DESCRIPCIÓ**	**TERCER**	**APLICACIÓ PRESSUPOSTÀRIA**	**COEFICIENT FINANÇADOR**	**POSITIVES**	**NEGATIVES**	**POSITIVES**	**NEGATIVES**

DESVIACIONS DE FINANÇAMENT PER AGENT

DESVIACIONS DE FINANÇAMENT

		AGENT FINANÇADOR			DESVIACIONS DE L'EXERC.		DESVIACIONS ACUMULADES	
CODI DE DESPESA	DESCRIPCIÓ	TERCER	APLICACIÓ PRESSUPOSTÀRIA	COEFICIENT FINANÇADOR	POSITIVES	NEGATIVES	POSITIVES	NEGATIVES
2000-027-01	OBRES PENTA	MINISTERI DE	2018/3000/72001/01	97,96	0,00	601.001,33	0,00	0,00
2008-100-05	FEDER	GOVERN AUTONOMIC	2018/1010/45080/01	3,37	0,00	0,00	0,00	0,00
2008-160-04	INFOR - Compatibilitat Municipial Web	DIPUTACIO	2018/1112/720/01	39,79	0,00	0,00	0,00	0,00
2008-310-02	Activitat ordinària. Explotació S.A.T.	AUTOFINANÇAMENT	2018/3010/32901/01	22,94	99,17	0,00	0,00	0,00
2009-320-21	CONDICIONAMENT ACCÉS L'ESPLUGA FRANCOLI TV-7001	GOVERN AUTONOMIC	2018/3060/75060/01	0,00	576.894,54	0,00	0,00	0,00
2010-620-01	Gestió dels ingressos corporatius	AUTOFINANÇAMENT	2018/1020/34903/01	35,32	0,00	0,00	0,00	0,00
2011-320-13	Condicionament carretera Tortosa Bítem T-301	GOVERN AUTONOMIC	2018/3060/75060/01	0,00	429.418,57	0,00	0,00	0,00
2012-320-08	Construcció rotonda a Godall TV-3313	GOVERN AUTONOMIC	2018/3060/75060/01	0,00	0,00	0,00	0,00	204.772,14
2013-320-01	Executar obres de condicionament a la xarxa de carreteres	GOVERN AUTONOMIC	2018/3060/75060/01	0,00	724.097,99	0,00	0,00	0,00
2013-320-10	Condicionament Amposta - Eucaliptus 1ª Fase TV-2405	GOVERN AUTONOMIC	2018/3060/75060/01	0,00	831.441,59	0,00	0,00	0,00
2013-620-19	Gestionar els ingressos	AUTOFINANÇAMENT	2018/6030/32500/01	0,00	356,48	0,00	0,00	0,00
2014-320-04	Condicionament TV-3405 Fase 2 Amposta-Eucaliptus	GOVERN AUTONOMIC	2018/3060/75060/01	0,00	931.225,52	0,00	0,00	0,00
2014-320-06	Condicionament vorera T-313 Travessera de Montbrió	GOVERN AUTONOMIC	2018/3060/75060/01	0,00	22.577,48	0,00	0,00	0,00
2014-320-07	Condicionament vorera T-361 Travessera de Prat de compte	GOVERN AUTONOMIC	2018/3060/75060/01	0,00	55.972,40	0,00	0,00	0,00
2014-320-09	Instal·lació semafòrica a Tarragona TP-2031	GOVERN AUTONOMIC	2018/3060/75060/01	0,00	29.807,46	0,00	0,00	0,00
2015-320-02	Condicionament travessera Pobla de Montornès T-210	GOVERN AUTONOMIC	2018/3060/75060/01	0,00	191.943,66	0,00	0,00	0,00
2015-320-04	Actuacions ctra. La Palma - Vinebre T-2237	GOVERN AUTONOMIC	2018/3060/75060/01	0,00	401.705,99	0,00	0,00	0,00
2015-320-07	Reductors velocitat travesseres TV-3344 i d'altres	GOVERN AUTONOMIC	2018/3060/75060/01	0,00	55.430,77	0,00	0,00	0,00

DESVIACIONS DE FINANÇAMENT PER AGENT

DESVIACIONS DE FINANÇAMENT

		AGENT FINANÇADOR			DESVIACIONS DE L'EXERC.		DESVIACIONS ACUMULADES	
CODI DE DESPESA	DESCRIPCIÓ	TERCER	APLICACIÓ PRESSUPOSTÀRIA	COEFICIENT FINANÇADOR	POSITIVES	NEGATIVES	POSITIVES	NEGATIVES
2015-320-10	Construcció accés cooperativa Benissanet T-324	GOVERN AUTONOMIC	2018/3060/75060/01	0,00	77.062,70	0,00	0,00	0,00
2015-320-14	CONDICIONAMENT TRAVESSERA PRAT DE COMPTE 2ª FASE - T-361	GOVERN AUTONOMIC	2018/3060/75060/01	0,00	44.138,37	0,00	0,00	0,00
2015-840-19	Servei emprenedoria Dipta.cat 2015 (PIFE-055-15)	GOVERN AUTONOMIC	2018/8040/45050/01	0,00	0,00	0,00	0,00	38.738,61
2015-840-30	AODL Dinamització socioeconòmica i innovació territorial	GOVERN AUTONOMIC	2018/8040/45050/01	79,47	4.950,27	0,00	0,00	0,00
2016-110-12	Danys en infraestructures municipals 2016 (2015)	MINISTERI DE	2018/1010/42090/01	0,00	0,00	15.367,42	0,00	0,00
2016-233-01	Escola de Música: activitat acadèmica a Tortosa	AUTOFINANÇAMENT	2018/2033/31200/01	2.315,61	185,79	0,00	0,00	0,00
2016-241-06	Cicle Formatiu de Grau Superior a l'EAD Tgna	AUTOFINANÇAMENT	2018/2041/31200/01	112,77	353,76	0,00	0,00	0,00
2016-320-06	Condicionament Maspujols T-704	GOVERN AUTONOMIC	2018/3060/75060/01	0,00	1.337.425,54	0,00	0,00	0,00
2016-320-07	Condicionament accés a Maspujols 2a fase. T-704	GOVERN AUTONOMIC	2018/3060/75060/01	0,00	427.207,22	0,00	0,00	0,00
2016-551-01	PECT TURÍSTIC EN FAMILIA COORDINACIÓ	GOVERN AUTONOMIC	2018/5050/45000/01	0,00	0,00	30.270,80	0,00	30.474,96
2016-551-02	PECT TURÍSTIC - Descoberta	GOVERN AUTONOMIC	2018/5050/45000/01	0,00	0,00	12.562,69	0,00	13.863,44
2016-552-01	EIX 4 Act 1 Pla pilot xarxa de calor de proximitat	ALTRES	2018/1200/462/01	0,00	0,00	34.027,92	0,00	36.968,71
2016-552-01	EIX 4 Act 1 Pla pilot xarxa de calor de proximitat	FONS EUROPEUS	2018/5050/45080/01	0,00	0,00	54.051,51	0,00	58.722,79
2016-552-02	EIX 4 Act 2 Pla comunicació ús recursos forestals i biomassa	FONS EUROPEUS	2018/5050/45080/01	0,00	0,00	6.033,92	0,00	6.033,92
2016-553-02	EIX 6 Act 2 Ordenació de l'entorn natural i patrimonial	FONS EUROPEUS	2018/5050/45080/01	0,00	0,00	249.832,24	0,00	258.693,25
2016-553-03	EIX 6 Act 3 Restauració i consolidació patrimoni arquitectòn	FONS EUROPEUS	2018/5050/45080/01	0,00	0,00	2.798,48	0,00	2.798,48
2016-553-04	EIX 6 Act 4 Abastiment aigua potable i depuradora	FONS EUROPEUS	2018/5050/45080/01	0,00	0,00	908,31	0,00	908,31
2016-553-05	EIX 6 Act 5 Valorització turística: interpretació d'elements	FONS EUROPEUS	2018/5050/45080/01	0,00	0,00	0,00	0,00	0,00

DESVIACIONS DE FINANÇAMENT PER AGENT

DESVIACIONS DE FINANÇAMENT

		AGENT FINANÇADOR			DESVIACIONS DE L'EXERC.		DESVIACIONS ACUMULADES	
CODI DE DESPESA	DESCRIPCIÓ	TERCER	APLICACIÓ PRESSUPOSTÀRIA	COEFICIENT FINANÇADOR	POSITIVES	NEGATIVES	POSITIVES	NEGATIVES
2016-553-06	EIX 6 Act 6 Pla de comunicació	FONS EUROPEUS	2018/5050/45080/01	0,00	0,00	3.368,65	0,00	3.368,65
2016-553-10	EIX 6 Cofinançament Cultura	GOVERN AUTONOMIC	2018/1200/45080/01	0,00	0,00	160.000,00	0,00	0,00
2016-620-01	Estimar el pressupost d'ingressos i garantir l'obtenció dels	AUTOFINANÇAMENT	2018/6020/38901/01	0,00	10.462,26	0,00	0,00	0,00
2016-800-02	Projectes singulars. Casa d'oficis energies renovables 2016	GOVERN AUTONOMIC	2018/8040/45050/01	0,00	0,00	0,00	0,00	7.942,13
2016-840-21	Projectes singulars. Formació TIC emprenedoria 2016	GOVERN AUTONOMIC	2018/8040/45050/01	0,00	0,00	0,00	5.000,00	0,00
2016-840-22	Projectes singulars Programa d'assessorament per a joves 16	GOVERN AUTONOMIC	2018/8040/45050/01	0,00	0,00	0,00	2.009,92	0,00
2016-840-23	Projectes singuars Programa formatiu de foment de l'emprene	GOVERN AUTONOMIC	2018/8040/45050/01	0,00	0,00	0,00	7.000,00	0,00
2016-840-25	L'Esport, uno oportunitat per a emprendre	GOVERN AUTONOMIC	2018/8040/45050/01	0,00	0,00	0,00	0,00	12.565,00
2016-840-26	Servei d'emprenedoria Dipta.cat	AUTOFINANÇAMENT	2018/8040/45050/01	0,00	0,00	0,00	0,00	63.338,33
2016-840-35	AODL Dinamització socioeconòmica i innovació territorial 16	GOVERN AUTONOMIC	2018/8040/45050/01	0,00	0,00	0,00	0,00	3.805,24
2017-231-21	Escola de Música de l'ECM a Tarragona	AUTOFINANÇAMENT	2018/2031/31200/01	0,00	23.387,24	0,00	0,00	0,00
2017-231-22	Conservatori de Música de l'ECM a Tarragona	AUTOFINANÇAMENT	2018/2031/31200/01	0,00	38.960,02	0,00	0,00	0,00
2017-232-12	Escola de Música: activitat acadèmica a Reus	AUTOFINANÇAMENT	2018/2032/31200/01	5.752,51	19.206,99	0,00	0,00	0,00
2017-232-13	Conservatori de Música: activitat acadèmica a Reus	AUTOFINANÇAMENT	2018/2032/31200/01	0,00	21.449,43	0,00	0,00	0,00
2017-233-14	Escola de Música: activitat acadèmica a Tortosa	AUTOFINANÇAMENT	2018/2033/31200/01	79.111,07	13.770,91	0,00	0,00	0,00
2017-233-15	Conservatori de Música: activitat acadèmica a Tortosa	AUTOFINANÇAMENT	2018/2033/31200/01	14.817,08	0,00	22.154,34	0,00	0,00
2017-241-15	Cicle Formatiu de Grau Superior a l'EAD Tgna	AUTOFINANÇAMENT	2018/2041/31200/01	140,33	18.045,45	0,00	0,00	0,00
2017-242-13	Cicles formatius de grau superior a l'EAD Reus	AUTOFINANÇAMENT	2018/2042/31200/01	136,41	8.333,05	0,00	0,00	0,00

DESVIACIONS DE FINANÇAMENT PER AGENT

DESVIACIONS DE FINANÇAMENT

		AGENT FINANÇADOR			DESVIACIONS DE L'EXERC.		DESVIACIONS ACUMULADES	
CODI DE DESPESA	DESCRIPCIÓ	TERCER	APLICACIÓ PRESSUPOSTÀRIA	COEFICIENT FINANÇADOR	POSITIVES	NEGATIVES	POSITIVES	NEGATIVES
2017-555-01	Conveni OS La Caixa	ALTRES	2018/1200/47000/01	0,00	0,00	0,00	0,00	0,00
2017-620-02	Estimar el pressupost d'ingressos i garantir l'obtenció dels	AUTOFINANÇAMENT	2018/6020/38901/01	0,00	3.354,80	0,00	0,00	0,00
2017-620-02	Estimar el pressupost d'ingressos i garantir l'obtenció dels	AUTOFINANÇAMENT	2018/6020/39300/01	0,00	928,72	0,00	0,00	0,00
2017-840-11	Servei d'emprenedoria dipta.cat 2017	GOVERN AUTONOMIC	2018/8040/45050/01	23,43	31.465,78	0,00	0,00	8.000,00
2017-840-17	Formació Dual TIC	GOVERN AUTONOMIC	2018/8040/45050/01	0,00	0,00	25.849,33	0,00	49.945,83
2017-840-24	Dinamització socioeconòmica i Innovació Territorial 17-18	GOVERN AUTONOMIC	2018/8040/45050/01	0,00	0,00	5.667,97	0,00	9.042,52
2017-840-25	AODL Xarxa de PAO	GOVERN AUTONOMIC	2018/8040/45050/01	71,16	268,21	0,00	0,00	0,00
2018-100-01	Gestió assistència	AUTOFINANÇAMENT	2018/1000/34900/01	0,00	15.576,99	0,00	0,00	0,00
2018-111-02	Assistència de Secretaria Intervenció: (Places exemptes) Act	AUTOFINANÇAMENT	2018/1011/32902/01	0,00	2.566,91	0,00	0,00	0,00
2018-111-03	Assistència de Secretaria Intervenció: (Activitat puntual) A	AUTOFINANÇAMENT	2018/1011/32902/01	0,00	28.798,80	0,00	0,00	0,00
2018-111-04	Recursos Humans: Elaborar o modificar la relació de llocs de	AUTOFINANÇAMENT	2018/1011/34900/01	0,00	4.953,99	0,00	0,00	0,00
2018-111-05	Assistència tècnica associada als Plans d'autoprotecció d'ac	AUTOFINANÇAMENT	2018/1011/34900/01	0,00	1.789,24	0,00	0,00	0,00
2018-114-01	Redacció de projectes d'execució d'edificació de titularitat	AUTOFINANÇAMENT	2018/1014/34900/01	90,55	0,00	0,00	0,00	0,00
2018-114-02	Direcció facultativa d'obres i coordinació de seguretat i sa	AUTOFINANÇAMENT	2018/1014/34900/01	0,00	3.191,28	0,00	0,00	0,00
2018-114-03	Assessorament i informes tècnics: Informes tècnics sobre pat	AUTOFINANÇAMENT	2018/1014/34900/01	0,00	3.292,76	0,00	0,00	0,00
2018-114-04	Certificació energètica d'edificis d'ens locals	AUTOFINANÇAMENT	2018/1014/34900/01	0,00	5.018,69	0,00	0,00	0,00
2018-120-01	Cursos Pla Agrupat Formació contínua de les AAPP	AUTOFINANÇAMENT	2018/1020/34903/01	0,00	0,00	0,00	0,00	0,00
2018-120-02	Jornades organitzades pel SAM	AUTOFINANÇAMENT	2018/1020/34903/01	0,00	0,00	0,00	0,00	0,00

DESVIACIONS DE FINANÇAMENT PER AGENT

DESVIACIONS DE FINANÇAMENT

		AGENT FINANÇADOR			DESVIACIONS DE L'EXERC.		DESVIACIONS ACUMULADES	
CODI DE DESPESA	DESCRIPCIÓ	TERCER	APLICACIÓ PRESSUPOSTÀRIA	COEFICIENT FINANÇADOR	POSITIVES	NEGATIVES	POSITIVES	NEGATIVES
2018-120-03	Cursos organitzats pel SAM	AUTOFINANÇAMENT	2018/1020/34903/01	0,00	0,00	0,00	0,00	0,00
2018-150-02	Subvencions per actuacions de protecció de la salut pública	AUTOFINANÇAMENT	2018/1200/42090/01	0,00	0,00	0,00	0,00	0,00
2018-150-03	Subvencions per actuacions de protecció de la salut pública	AUTOFINANÇAMENT	2018/1200/42090/01	0,00	0,00	0,00	0,00	0,00
2018-150-04	Subvencions per actuacions de protecció de la salut pública	AUTOFINANÇAMENT	2018/1200/42090/01	0,00	0,00	0,00	0,00	0,00
2018-150-05	Subvencions per al finançament de despeses per a la millora	AUTOFINANÇAMENT	2018/1200/42090/01	0,00	0,00	0,00	0,00	0,00
2018-150-06	Entitats de protecció i defensa d'animals domèstics	AUTOFINANÇAMENT	2018/1200/42090/01	0,00	0,00	0,00	0,00	0,00
2018-150-07	Subvencions concessió directa SP	AUTOFINANÇAMENT	2018/1200/42090/01	0,00	0,00	0,00	0,00	0,00
2018-150-08	Redacció de projectes d'instal·lacions i serveis de titulari	AUTOFINANÇAMENT	2018/1200/34900/01	307,26	0,00	0,00	0,00	0,00
2018-150-09	Direcció d'obres i coordinació de seguretat i salut a les ob	AUTOFINANÇAMENT	2018/1200/34900/01	14,19	0,00	0,00	0,00	0,00
2018-150-10	Assessorament i informes tècnics: Sobre l'estat, la conserva	AUTOFINANÇAMENT	2018/1200/34900/01	26,10	0,00	0,00	0,00	0,00
2018-150-11	Treballs i informes topogràfics	AUTOFINANÇAMENT	2018/1200/34900/01	415,48	0,00	0,00	0,00	0,00
2018-150-12	Protecció legalitat urbanística i mediambiental	AUTOFINANÇAMENT	2018/1200/34900/01	0,00	3.082,10	0,00	0,00	0,00
2018-150-14	Gestió i manteniment de la xarxa de clavegueram municipal	AUTOFINANÇAMENT	2018/1200/34900/01	17,41	0,00	0,00	0,00	0,00
2018-150-19	Assessorament tècnic en aspectes ambientals puntuals	AUTOFINANÇAMENT	2018/1200/34900/01	0,00	3.517,09	0,00	0,00	0,00
2018-150-21	Avaluació Ambiental Estratègica Ordinària Plans i Programes:	AUTOFINANÇAMENT	2018/1200/34900/01	45,03	0,00	0,00	0,00	0,00
2018-150-22	Prevenció d'incendis forestals i gestió riscos en Protecció	AUTOFINANÇAMENT	2018/1200/34900/01	5,86	0,00	0,00	0,00	0,00
2018-150-23	Control de fuites en les xarxes d'abastament d'aigua potable	AUTOFINANÇAMENT	2018/1200/34900/01	0,00	1.493,32	0,00	0,00	0,00
2018-210-02	Venda de les publicacions de la Diputació	AUTOFINANÇAMENT	2018/2010/34907/01	5.148,69	0,00	0,00	0,00	0,00

DESVIACIONS DE FINANÇAMENT PER AGENT

DESVIACIONS DE FINANÇAMENT

		AGENT FINANÇADOR			DESVIACIONS DE L'EXERC.		DESVIACIONS ACUMULADES	
CODI DE DESPESA	DESCRIPCIÓ	TERCER	APLICACIÓ PRESSUPOSTÀRIA	COEFICIENT FINANÇADOR	POSITIVES	NEGATIVES	POSITIVES	NEGATIVES
2018-211-01	Prj.- Realització del Curs d'Art Contemporani	AUTOFINANÇAMENT	2018/2011/34903/01	0,00	928,00	0,00	0,00	0,00
2018-220-11	Gestió Subvenció Generalitat finançament centres d'educació	AUTOFINANÇAMENT	2018/2020/45030/01	0,00	0,00	0,00	0,00	0,00
2018-220-11	Gestió Subvenció Generalitat finançament centres d'educació	AUTOFINANÇAMENT	2018/2021/45030/01	0,00	1.439.368,95	0,00	0,00	0,00
2018-220-11	Gestió Subvenció Generalitat finançament centres d'educació	AUTOFINANÇAMENT	2018/2022/45030/01	0,00	622.013,55	0,00	0,00	0,00
2018-220-11	Gestió Subvenció Generalitat finançament centres d'educació	AUTOFINANÇAMENT	2018/2023/45030/01	0,00	965.197,86	0,00	0,00	0,00
2018-221-08	Colònies escolars del CPEE Sant Rafael	AUTOFINANÇAMENT	2018/2021/34200/01	0,00	0,00	0,00	0,00	0,00
2018-222-04	Colònies escolars del CPEE Sant Jordi	AUTOFINANÇAMENT	2018/2022/34200/01	15,77	0,00	0,00	0,00	0,00
2018-223-06	Colònies escolars del CPEE Alba	AUTOFINANÇAMENT	2018/2023/34200/01	0,00	0,00	0,00	0,00	0,00
2018-231-02	Pj: Realitzar una màster classe, curs o taller per departame	AUTOFINANÇAMENT	2018/2031/34200/01	0,00	0,00	0,00	0,00	0,00
2018-231-07	Pj: Organitzar el XVIII Festival Internacional de Música de	AUTOFINANÇAMENT	2018/2031/34200/01	26,54	0,00	0,00	0,00	0,00
2018-231-09	Pj: Realitzar el XVI Circuit Guitarrístic	AUTOFINANÇAMENT	2018/2031/34200/01	0,00	0,00	0,00	0,00	0,00
2018-231-10	Pj: Realitzar les VII Jornades de Corda	AUTOFINANÇAMENT	2018/2031/34200/01	0,00	0,00	0,00	0,00	0,00
2018-231-16	Escola de Música de l'ECM a Tarragona	AUTOFINANÇAMENT	2018/2031/31200/01	0,00	216.779,63	0,00	0,00	0,00
2018-231-16	Escola de Música de l'ECM a Tarragona	AUTOFINANÇAMENT	2018/2031/45030/01	0,00	0,00	0,00	0,00	0,00
2018-231-17	Conservatori de Música de l'ECM a Tarragona	AUTOFINANÇAMENT	2018/2031/31200/01	0,00	240.778,58	0,00	0,00	0,00
2018-231-17	Conservatori de Música de l'ECM a Tarragona	AUTOFINANÇAMENT	2018/2031/45030/01	0,00	0,00	0,00	0,00	0,00
2018-231-18	Pj: Donar suport a la gestió acadèmica	AUTOFINANÇAMENT	2018/2031/31200/01	22,16	0,00	0,00	0,00	0,00

DESVIACIONS DE FINANÇAMENT PER AGENT

DESVIACIONS DE FINANÇAMENT

		AGENT FINANÇADOR			DESVIACIONS DE L'EXERC.		DESVIACIONS ACUMULADES	
CODI DE DESPESA	DESCRIPCIÓ	TERCER	APLICACIÓ PRESSUPOSTÀRIA	COEFICIENT FINANÇADOR	POSITIVES	NEGATIVES	POSITIVES	NEGATIVES
2018-231-18	Pj: Donar suport a la gestió acadèmica	AUTOFINANÇAMENT	2018/2031/34904/01	2,01	0,00	0,00	0,00	0,00
2018-232-03	Tallers de música moderna	AUTOFINANÇAMENT	2018/2032/34200/01	20,34	0,00	0,00	0,00	0,00
2018-232-08	Escola de Música: activitat acadèmica a Reus	AUTOFINANÇAMENT	2018/2032/31200/01	4.555,40	0,00	0,00	0,00	0,00
2018-232-08	Escola de Música: activitat acadèmica a Reus	AUTOFINANÇAMENT	2018/2032/45030/01	0,00	0,00	0,00	0,00	0,00
2018-232-09	Conservatori de Música: activitat acadèmica a Reus	AUTOFINANÇAMENT	2018/2032/31200/01	667,53	0,00	0,00	0,00	0,00
2018-232-09	Conservatori de Música: activitat acadèmica a Reus	AUTOFINANÇAMENT	2018/2032/45030/01	0,00	0,00	0,00	0,00	0,00
2018-232-10	Concurs musical "Higini Anglès" de l'ECM a Reus	AUTOFINANÇAMENT	2018/2032/34200/01	11,98	0,00	0,00	0,00	0,00
2018-232-13	Gestió administrativa de l'ECM a Reus	AUTOFINANÇAMENT	2018/2032/34904/01	3,92	0,00	0,00	0,00	0,00
2018-233-01	Escola de Música: activitat acadèmica a Tortosa	AUTOFINANÇAMENT	2018/2033/31200/01	0,00	127.548,40	0,00	0,00	0,00
2018-233-01	Escola de Música: activitat acadèmica a Tortosa	AUTOFINANÇAMENT	2018/2033/45030/01	0,00	0,00	0,00	0,00	0,00
2018-233-02	Conservatori de Música: activitat acadèmica a Tortosa	AUTOFINANÇAMENT	2018/2033/31200/01	0,00	23.787,04	0,00	0,00	0,00
2018-233-02	Conservatori de Música: activitat acadèmica a Tortosa	AUTOFINANÇAMENT	2018/2033/45030/01	0,00	0,00	0,00	0,00	0,00
2018-233-03	Altres activitats complementàries de l'ECM a Tortosa	AUTOFINANÇAMENT	2018/2033/34200/01	0,00	0,00	0,00	0,00	0,00
2018-233-04	Gestió administrativa de l'ECM a Tortosa	AUTOFINANÇAMENT	2018/2033/34904/01	0,00	1.625,00	0,00	0,00	0,00
2018-241-11	Cursos monogràfics/especialització de l'EAD Tgna	AUTOFINANÇAMENT	2018/2041/31200/01	1.514,78	0,00	0,00	0,00	0,00
2018-241-12	Cursos d'estiu de l'EAD Tgna	AUTOFINANÇAMENT	2018/2041/34200/01	30,16	0,00	0,00	0,00	0,00
2018-241-13	Cursos monogràfics/especialització del Taller d'Art de Valls	AUTOFINANÇAMENT	2018/2041/31200/01	1.149,91	0,00	0,00	0,00	0,00
2018-241-15	Cicle Formatiu de Grau Superior a l'EAD Tgna	AUTOFINANÇAMENT	2018/2041/31200/01	157,09	0,00	0,00	0,00	0,00
2018-241-15	Cicle Formatiu de Grau Superior a l'EAD Tgna	AUTOFINANÇAMENT	2018/2041/45030/01	0,00	0,00	0,00	0,00	0,00

DESVIACIONS DE FINANÇAMENT PER AGENT

DESVIACIONS DE FINANÇAMENT

		AGENT FINANÇADOR			DESVIACIONS DE L'EXERC.		DESVIACIONS ACUMULADES	
CODI DE DESPESA	DESCRIPCIÓ	TERCER	APLICACIÓ PRESSUPOSTÀRIA	COEFICIENT FINANÇADOR	POSITIVES	NEGATIVES	POSITIVES	NEGATIVES
2018-242-12	Cursos monogràfics/especialització de l'EAD Reus	AUTOFINANÇAMENT	2018/2042/31200/01	664,05	0,00	0,00	0,00	0,00
2018-242-15	Cicles formatius de grau superior a l'EAD Reus	AUTOFINANÇAMENT	2018/2042/31200/01	227,84	0,00	0,00	0,00	0,00
2018-242-15	Cicles formatius de grau superior a l'EAD Reus	AUTOFINANÇAMENT	2018/2042/34904/01	1,45	0,00	0,00	0,00	0,00
2018-242-15	Cicles formatius de grau superior a l'EAD Reus	AUTOFINANÇAMENT	2018/2042/45030/01	0,00	0,00	0,00	0,00	0,00
2018-243-25	Cursos monogràfics/especialització de l'EAD Tortosa	AUTOFINANÇAMENT	2018/2043/31200/01	0,00	33.101,25	0,00	0,00	0,00
2018-310-03	Autoritzacions administratives d'obres a la xarxa local de c	AUTOFINANÇAMENT	2018/3010/32901/01	0,00	35.630,16	0,00	0,00	0,00
2018-350-02	Executar obres de condicionament a la xarxa local de carrete	AUTOFINANÇAMENT	2018/3020/75060/01	0,00	0,00	0,00	0,00	0,00
2018-350-02	Executar obres de condicionament a la xarxa local de carrete	AUTOFINANÇAMENT	2018/3060/75060/01	0,00	0,00	0,00	0,00	0,00
2018-350-06	Assajos de sols	AUTOFINANÇAMENT	2018/3020/32903/01	0,00	28.942,63	0,00	0,00	0,00
2018-360-07	Gestió del parc de maquinària	AUTOFINANÇAMENT	2018/3060/61900/01	14,58	0,00	0,00	0,00	0,00
2018-360-09	Assistència reparació paviments i sega de camins municipals	AUTOFINANÇAMENT	2018/3060/34908/01	189,99	0,00	0,00	0,00	0,00
2018-420-09	Assistència i suport de Serveis Generals	AUTOFINANÇAMENT	2018/4020/34904/01	0,00	0,00	0,00	0,00	0,00
2018-420-09	Assistència i suport de Serveis Generals	AUTOFINANÇAMENT	2018/4020/47001/01	1,28	0,00	0,00	0,00	0,00
2018-555-01	Conveni Obra Social La Caixa 2018	ALTRES	2018/1200/47000/01	0,00	0,00	0,00	0,00	0,00
2018-612-01	Gestió operativa del patrimoni de la Corporació	AUTOFINANÇAMENT	2018/6012/38901/01	0,02	0,00	0,00	0,00	0,00
2018-612-01	Gestió operativa del patrimoni de la Corporació	AUTOFINANÇAMENT	2018/6012/39801/01	2,31	0,00	0,00	0,00	0,00
2018-612-01	Gestió operativa del patrimoni de la Corporació	AUTOFINANÇAMENT	2018/6012/54100/01	11,27	0,00	0,00	0,00	0,00
2018-612-01	Gestió operativa del patrimoni de la Corporació	AUTOFINANÇAMENT	2018/6012/54101/01	16,40	0,00	0,00	0,00	0,00

DESVIACIONS DE FINANÇAMENT PER AGENT

DESVIACIONS DE FINANÇAMENT

		AGENT FINANÇADOR			DESVIACIONS DE L'EXERC.		DESVIACIONS ACUMULADES	
CODI DE DESPESA	DESCRIPCIÓ	TERCER	APLICACIÓ PRESSUPOSTÀRIA	COEFICIENT FINANÇADOR	POSITIVES	NEGATIVES	POSITIVES	NEGATIVES
2018-612-01	Gestió operativa del patrimoni de la Corporació	AUTOFINANÇAMENT	2018/6012/54900/01	5,06	0,00	0,00	0,00	0,00
2018-612-01	Gestió operativa del patrimoni de la Corporació	AUTOFINANÇAMENT	2018/6012/60200/01	0,19	0,00	0,00	0,00	0,00
2018-613-03	Assistència lletrada a la Corporació	AUTOFINANÇAMENT	2018/6013/38901/01	52,28	0,00	0,00	0,00	0,00
2018-613-04	Assistència lletrada a les entitats locals	AUTOFINANÇAMENT	2018/6013/34902/01	354,53	0,00	0,00	0,00	0,00
2018-613-04	Assistència lletrada a les entitats locals	AUTOFINANÇAMENT	2018/6013/38901/01	-18,84	0,00	0,00	0,00	0,00
2018-613-06	Reclamacions de danys de la Corporació	AUTOFINANÇAMENT	2018/6013/39801/01	0,00	26.387,87	0,00	0,00	0,00
2018-620-02	Estimar el pressupost d'ingressos i garantir l'obtenció dels	AUTOFINANÇAMENT	2018/1200/42090/01	0,00	4.747.397,51	0,00	0,00	0,00
2018-620-02	Estimar el pressupost d'ingressos i garantir l'obtenció dels	AUTOFINANÇAMENT	2018/2010/33903/01	0,00	30.725,00	0,00	0,00	0,00
2018-620-02	Estimar el pressupost d'ingressos i garantir l'obtenció dels	AUTOFINANÇAMENT	2018/2010/34400/01	0,00	2.710,00	0,00	0,00	0,00
2018-620-02	Estimar el pressupost d'ingressos i garantir l'obtenció dels	AUTOFINANÇAMENT	2018/3010/33900/01	0,00	6.377,78	0,00	0,00	0,00
2018-620-02	Estimar el pressupost d'ingressos i garantir l'obtenció dels	AUTOFINANÇAMENT	2018/3060/75060/01	0,00	3.363.650,20	0,00	0,00	0,00
2018-620-02	Estimar el pressupost d'ingressos i garantir l'obtenció dels	AUTOFINANÇAMENT	2018/6020/10000/01	0,00	8.373.456,63	0,00	0,00	0,00
2018-620-02	Estimar el pressupost d'ingressos i garantir l'obtenció dels	AUTOFINANÇAMENT	2018/6020/17100/01	0,00	6.956.348,66	0,00	0,00	0,00
2018-620-02	Estimar el pressupost d'ingressos i garantir l'obtenció dels	AUTOFINANÇAMENT	2018/6020/21000/01	0,00	8.628.411,37	0,00	0,00	0,00
2018-620-02	Estimar el pressupost d'ingressos i garantir l'obtenció dels	AUTOFINANÇAMENT	2018/6020/22000/01	0,00	1.837.466,68	0,00	0,00	0,00
2018-620-02	Estimar el pressupost d'ingressos i garantir l'obtenció dels	AUTOFINANÇAMENT	2018/6020/22001/01	0,00	37.003,13	0,00	0,00	0,00
2018-620-02	Estimar el pressupost d'ingressos i garantir l'obtenció dels	AUTOFINANÇAMENT	2018/6020/22003/01	0,00	1.133.563,11	0,00	0,00	0,00
2018-620-02	Estimar el pressupost d'ingressos i garantir l'obtenció dels	AUTOFINANÇAMENT	2018/6020/22004/01	0,00	1.713.182,53	0,00	0,00	0,00
2018-620-02	Estimar el pressupost d'ingressos i garantir l'obtenció dels	AUTOFINANÇAMENT	2018/6020/22006/01	0,00	3.787,22	0,00	0,00	0,00

DESVIACIONS DE FINANÇAMENT PER AGENT

DESVIACIONS DE FINANÇAMENT

		AGENT FINANÇADOR			DESVIACIONS DE L'EXERC.		DESVIACIONS ACUMULADES	
CODI DE DESPESA	DESCRIPCIÓ	TERCER	APLICACIÓ PRESSUPOSTÀRIA	COEFICIENT FINANÇADOR	POSITIVES	NEGATIVES	POSITIVES	NEGATIVES
2018-620-02	Estimar el pressupost d'ingressos i garantir l'obtenció dels	AUTOFINANÇAMENT	2018/6020/33800/01	0,00	130.923,62	0,00	0,00	0,00
2018-620-02	Estimar el pressupost d'ingressos i garantir l'obtenció dels	AUTOFINANÇAMENT	2018/6020/38901/01	0,00	74.431,66	0,00	0,00	0,00
2018-620-02	Estimar el pressupost d'ingressos i garantir l'obtenció dels	AUTOFINANÇAMENT	2018/6020/38902/01	0,00	3.286,04	0,00	0,00	0,00
2018-620-02	Estimar el pressupost d'ingressos i garantir l'obtenció dels	AUTOFINANÇAMENT	2018/6020/39300/01	0,00	14.294,56	0,00	0,00	0,00
2018-620-02	Estimar el pressupost d'ingressos i garantir l'obtenció dels	AUTOFINANÇAMENT	2018/6020/42010/01	0,00	90.002.038,38	0,00	0,00	0,00
2018-620-02	Estimar el pressupost d'ingressos i garantir l'obtenció dels	AUTOFINANÇAMENT	2018/6020/42300/01	0,00	315.149,07	0,00	0,00	0,00
2018-620-02	Estimar el pressupost d'ingressos i garantir l'obtenció dels	AUTOFINANÇAMENT	2018/6020/59900/01	0,00	324.516,64	0,00	0,00	0,00
2018-623-01	BOP de Tarragona - Publicació i consulta - Ajuntaments	AUTOFINANÇAMENT	2018/6023/32908/01	0,00	489.248,97	0,00	0,00	0,00
2018-630-01	Desplegar internament la passarel·la de pagaments amb els de	AUTOFINANÇAMENT	2018/6030/32500/01	576,36	0,00	0,00	0,00	0,00
2018-630-04	Elaborar un pla de reunions amb les entitats financeres	AUTOFINANÇAMENT	2018/6030/52001/01	15.680,32	0,00	0,00	0,00	0,00
2018-630-04	Elaborar un pla de reunions amb les entitats financeres	AUTOFINANÇAMENT	2018/6030/52002/01	84,55	0,00	0,00	0,00	0,00
2018-840-19	ACCIO - Acceleradora camp tgn-up	GOVERN AUTONOMIC	2018/8040/45050/01	0,00	0,00	31.704,17	0,00	31.704,17
2018-840-20	ACCIÓ - Acceleradora ebre-up	GOVERN AUTONOMIC	2018/8040/45050/01	0,00	0,00	59.677,89	0,00	59.677,89
2018-840-21	ENGINY: especialització en parcs temàtics	GOVERN AUTONOMIC	2018/8040/45050/01	239,53	39.908,09	0,00	39.908,09	0,00
				TOTAL	**138.395.175,07**	**1.315.276,97**	**53.918,01**	**901.364,37**

24.6. Romanent de Tresoreria

Informació sobre el romanent de tresoreria segons el següent detall:

ROMANENT DE TRESORERIA a 31/12/2018

COMPONENTS		IMPORTS ANY 2018		IMPORTS ANY ANTERIOR 2017
1. (+) Fons líquids		**166.237.470,10**		**148.462.110,72**
2. (+) Drets pendents de cobrament		**3.819.425,23**		**6.019.470,40**
(+) del pressupost corrent	**2.454.155,59**		**3.829.380,68**	
(+) de pressupostos tancats	**397.972,38**		**743.123,27**	
(+) d'operacions no pressupostàries	**967.297,26**		**1.446.966,45**	
3. (-) Obligacions pendents de pagament		**16.262.348,02**		**13.449.482,78**
(+) del pressupost corrent	**11.490.690,29**		**7.571.780,21**	
(+) de pressupostos tancats	**759.578,81**		**2.004.517,22**	
(+) d'operacions no pressupostàries	**4.012.078,92**		**3.873.185,35**	
4. (+) Partides pendents d'aplicació		**731.711,08**		**26.598,94**
(-) cobraments efectuats pendents d'aplicació definitiva	**54.309,01**		**10.407,24**	
(+) pagaments efectuats pendents d'aplicació definitiva	**786.020,09**		**37.006,18**	
I. Romanent de tresoreria total (1 + 2 - 3 + 4)		**154.526.258,39**		**141.058.697,28**
II. Saldos de cobrament dubtós		**583.183,77**		**852.895,43**
III. Excés de finançament afectat		**53.918,01**		**774.267,80**
IV. Romanent de tresoreria per a despeses generals (I - II - III)		**153.889.156,61**		**139.431.534,05**

25. Indicadores financers, patrimonials i pressupostaris

A continuació es presenten diversos indicadors que mostren l'activitat i la situació de l'entitat des dels punts de vista financer, patrimonial i pressupostari.

1) Indicadors financers i patrimonials

Permeten conèixer la situació econòmica-financera de l'entitat.

	Total de 01/01 a 31/12
a) INDICADORS FINANCERS I PATRIMONIALS	
a) LIQUIDITAT IMMEDIATA	2,53
b) LIQUIDITAT A CURT TERMINI	2,60
c) LIQUIDITAT GENERAL	2,60
d) ENDEUTAMENT PER HABITANT	132,08
e) ENDEUTAMENT	0,25
f) RELACIÓ D'ENDEUTAMENT	1,66
g) FLUX DE CAIXA	3,18
h) PERÍODE MITJÀ DE PAGAMENT A CREDITORS COMERCIALS	0,00
i) PERÍODE MITJÀ DE COBRAMENT	4,25
b) j) RÀTIOS DEL COMPTE DEL RESULTAT ECONÒMIC PATRIMONIAL	
c) 1) Estructura dels ingressos	
a) ING. TRIB / IGOR	0,23
b) TRANSFR / IGOR	0,76
c) V i PS / IGOR	0,00
d) Resta IGOR / IGOR	0,01
2) Estructura de les despeses	
a) D. PERS / DGOR	0,38
b) TRANSFC / DGOR	0,46
c) APROV / DGOR	0,00
d) Resta DGOR / DGOR	0,16
3) Cobertura de les despeses corrents	
a) DGOR / IGOR	0,87

2) Indicadors pressupostaris

Permeten conèixer l'evolució i la gestió del pressupost realitzada durant l'exercici.

	Total de 01/01 a 31/12
INDICADORS PRESSUPOSTARIS	
a) Del pressupost de despeses corrents:	
1) EXECUCIÓ DEL PRESSUPOST DE DESPESES	0,47
2) REALITZACIÓ DE PAGAMENTS	0,91

3) DESPESA PER HABITANT	158,79
4) INVERSIÓ PER HABITANT	33,91
5) ESFORÇ INVERSOR	0,21
b) Del pressupost d'ingressos corrent:	
1) EXECUCIÓ DEL PRESSUPOST D'INGRESSOS	0,52
2) REALITZACIÓ DE COBRAMENTS	0,98
3) AUTONOMIA	0,90
4) AUTONOMIA FISCAL	0,22
5) SUPERÀVIT (O DÈFICIT) PER HABITANT	70,45
c) De pressupostos tancats :	
1) REALITZACIÓ DE PAGAMENTS	0,92
2) REALITZACIÓ DE COBRAMENTS	0,90

26. Informació sobre el cost de les activitats

La informació sobre el cost de las activitats s'elabora, almenys, pels serveix i activitats que es financen amb taxes o preus públics.

Informació pendent d'elaborar.

27. Indicadors de gestió

Els indicadors de gestió son instruments de mesurament elegits com a variables rellevants que informen sobre aspectes globals o concrets de l'entitat, atenent, especialment, l'avaluació de l'eficàcia, l'eficiència i l'economia en la prestació, almenys, dels serveis o activitats finançats amb taxes o preus públics.

Informació pendent d'elaborar.

28. Fets posteriors al tancament

La informació a consignar en aquest apartat tracta sobre els següents temes:

Fets posteriors que posen de manifest circumstàncies que ja existien en la data de tancament de l'exercici i que, per aplicació de les normes de registre i valoració, suposen la inclusió d'un ajust en les xifres contingudes en els documents que integren els comptes anuals.

Fets posteriors que posen de manifest circumstàncies que ja existien en la data de tancament de l'exercici que no han suposat, d'acord amb la seva naturalesa, la inclusió d'un ajust en les xifres contingudes en els comptes anuals, si bé la informació continguda en la memòria s'ha de modificar d'acord amb el fet posterior esmentat.

Els fets posteriors que mostrin condicions que no existien al tancament de l'exercici i que siguin tan importants que, si no se subministra informació sobre això, podria afectar la capacitat d'avaluació dels usuaris dels comptes anuals.

El detall dels diferents tipus de fets es el següent:

Sense fets posteriors al tancament rellevants que posar de manifest.

Diputació Tarragona

1. RESUM GENERAL DE COSTOS DE L'ENTITAT

Elements	Import	%
Total	**136.022.017,53 €**	**100,00%**
COSTOS DE PERSONAL	**52.850.026,84 €**	**35,93%**
Altres costos socials	1.283.649,69 €	0,19%
Cotitzacions socials a càrrec de l'ocupador	11.485.022,26 €	8,22%
Indemnitzacions	196.440,82 €	0,15%
Indemnitzacions per raó del servei	498.821,96 €	0,19%
Sous i salaris	39.386.092,11 €	27,18%
SERVEIS EXTERIORS	**19.745.873,33 €**	**10,63%**
Arrendaments i cànons	1.111.300,58 €	0,27%
Comunicacions	2.504.228,83 €	2,26%
Costos diversos	4.700.087,15 €	2,69%
Publicitat, propaganda i relacions públiques	3.398.251,37 €	2,80%
Reparacions i conservació	5.030.698,31 €	0,96%
Serveis bancaris i similars	4.109,79 €	0,00%
Serveis de professionals independents	1.549.013,49 €	1,19%
Subministraments	1.377.600,82 €	0,40%
Transports	70.582,99 €	0,05%
TRIBUTS	**516.313,76 €**	**0,06%**
TRIBUTS	516.313,76 €	0,06%
COSTOS CALCULATS	**7.054.332,76 €**	**1,56%**
Amortitzacions	7.054.332,76 €	1,56%
COSTOS FINANCERS	**193.278,77 €**	**0,02%**
COSTOS FINANCERS	193.278,77 €	0,02%
COSTOS DE TRANSFERÈNCIES	**55.213.633,58 €**	**51,66%**
COSTOS DE TRANSFERÈNCIES	55.213.633,58 €	51,66%
ALTRES COSTOS	**448.558,49 €**	**0,13%**
ALTRES COSTOS	448.558,49 €	0,13%

2. RESUM DEL COST PER ELEMENTS DE LES ACTIVITATS

Activitat: AB-Assistència ens locals: econòmic

Elements	Cost Directe	Cost Indirecte	Total	%
COSTOS DE PERSONAL	277.660,05 €	60.975,82 €	338.635,87 €	87,12%
SERVEIS EXTERIORS	0,00 €	27.831,09 €	27.831,09 €	7,16%
TRIBUTS	0,00 €	1.366,44 €	1.366,44 €	0,35%
COSTOS CALCULATS	0,00 €	16.096,64 €	16.096,64 €	4,14%
COSTOS FINANCERS	0,00 €	479,08 €	479,08 €	0,12%
COSTOS DE TRANSFERÈNCIES	0,00 €	541,16 €	541,16 €	0,14%
ALTRES COSTOS	0,00 €	3.756,33 €	3.756,33 €	0,97%
Total	**277.660,05 €**	**111.046,56 €**	**388.706,61 €**	**100,00%**

Cost directe.- El que es vincula a les activitats resultants del procés de producció sense necessitat d'aplicar cap mètode de repartiment.
Cost indirecte.- El que no es pot vincular directament amb les activitats resultants del procés de producció, per la qual cosa s'ha d'imputar a través d'un criteri o clau de repartiment.

Indicadors

1. Indicadors d'eficàcia

Unitat de mesura de les actuacions: Nombre d'assistències

a) Nombre d'actuacions realitzades / Nombre d'actuacions previstes: 359 / 359 — 100,00 %

b) Nombre d'actuacions relitzades any / Nombre d'actuacions previstes any / Nombre d'actuacions relitzades (anys anteriors) / Nombre d'actuacions previstes (anys anteriors): 1,00 / 1,00 — 100,00 %

c) % de població coberta per un determinat servei — 34,02 %

2. Indicadors d'eficiència

Unitat de mesura dels usuaris: Nombre d'ajuntaments als quals s'ofereix

a) Cost de l'activitat / Nombre d'usuaris: 388.706,61 € / 169 — 2.003,76 €

b) Cost real de l'activitat / Cost previst de l'activitat: 388.706,61 € / 438.281,52 € — 63,35 %

c) Cost de l'activitat / Nombre d'unitats equivalents produïdes: 388.706,61 € / 359,00 — 943,28 €

3. Indicador de mitjans de producció

a) Cost de personal / Nombre de persones equivalents: 277.660,05 € / 5 — 55.532,01 €

2. RESUM DEL COST PER ELEMENTS DE LES ACTIVITATS

Activitat: AC-Assistència ens locals: SIM

Elements	Cost Directe	Cost Indirecte	Total	%
COSTOS DE PERSONAL	2.377.133,05 €	574.562,27 €	2.951.695,32 €	85,54%
SERVEIS EXTERIORS	2.197,60 €	286.148,36 €	288.345,96 €	8,36%
TRIBUTS	0,00 €	12.334,21 €	12.334,21 €	0,36%
COSTOS CALCULATS	0,00 €	153.463,21 €	153.463,21 €	4,45%
COSTOS FINANCERS	0,00 €	4.252,96 €	4.252,96 €	0,12%
COSTOS DE TRANSFERÈNCIES	0,00 €	4.804,33 €	4.804,33 €	0,14%
ALTRES COSTOS	0,00 €	35.957,85 €	35.957,85 €	1,04%
Total	**2.379.330,65 €**	**1.071.523,19 €**	**3.450.853,84 €**	**100,00%**

Cost directe.- El que es vincula a les activitats resultants del procés de producció sense necessitat d'aplicar cap mètode de repartiment.
Cost indirecte.- El que no es pot vincular directament amb les activitats resultants del procés de producció, per la qual cosa s'ha d'imputar a través d'un criteri o clau de repartiment.

Indicadors

1. Indicadors d'eficàcia

Unitat de mesura de les actuacions: Nombre d'assistències

a) Nombre d'actuacions realitzades / Nombre d'actuacions previstes: 4.077 / 4.077 — 100,00 %

b) Nombre d'actuacions relitzades any / Nombre d'actuacions previstes any / Nombre d'actuacions relitzades (anys anteriors) / Nombre d'actuacions previstes (anys anteriors): 1,00 / 1,00 — 100,00 %

c) % de població coberta per un determinat servei — 34,02 %

2. Indicadors d'eficiència

Unitat de mesura dels usuaris: Nombre d'ajuntaments als quals s'ofereix

a) Cost de l'activitat / Nombre d'usuaris: 3.450.853,84 € / 169 — 18.246,32 €

b) Cost real de l'activitat / Cost previst de l'activitat: 3.450.853,84 € / 3.808.243,29 € — 62,48 %

c) Cost de l'activitat / Nombre d'unitats equivalents produïdes: 3.450.853,84 € / 4.077,00 — 756,35 €

3. Indicador de mitjans de producció

a) Cost de personal / Nombre de persones equivalents: 2.377.133,05 € / 48 — 49.523,61 €

2. RESUM DEL COST PER ELEMENTS DE LES ACTIVITATS

Activitat: AG-Assistència ens locals: informàtica

Elements	Cost Directe	Cost Indirecte	Total	%
COSTOS DE PERSONAL	201.177,29 €	67.624,02 €	268.801,31 €	46,65%
SERVEIS EXTERIORS	246.748,42 €	26.723,23 €	273.471,65 €	47,46%
TRIBUTS	0,00 €	1.906,40 €	1.906,40 €	0,33%
COSTOS CALCULATS	13.080,95 €	14.231,83 €	27.312,78 €	4,74%
COSTOS FINANCERS	0,00 €	710,24 €	710,24 €	0,12%
COSTOS DE TRANSFERÈNCIES	0,00 €	802,24 €	802,24 €	0,14%
ALTRES COSTOS	0,00 €	3.226,80 €	3.226,80 €	0,56%
Total	**461.006,66 €**	**115.224,75 €**	**576.231,41 €**	**100,00%**

Cost directe.- El que es vincula a les activitats resultants del procés de producció sense necessitat d'aplicar cap mètode de repartiment.
Cost indirecte.- El que no es pot vincular directament amb les activitats resultants del procés de producció, per la qual cosa s'ha d'imputar a través d'un criteri o clau de repartiment.

Indicadors

1. Indicadors d'eficàcia

Unitat de mesura de les actuacions: Nombre d'actuacions

a) Nombre d'actuacions realitzades / Nombre d'actuacions previstes: 12 / 12 — 100,00 %

b) Nombre d'actuacions relitzades any / Nombre d'actuacions previstes any / Nombre d'actuacions relitzades (anys anteriors) / Nombre d'actuacions previstes (anys anteriors): 1,00 / 1,00 — 100,00 %

c) % de població coberta per un determinat servei — 34,02 %

2. Indicadors d'eficiència

Unitat de mesura dels usuaris: Nombre d'ajuntaments als quals s'ofereix

a) Cost de l'activitat / Nombre d'usuaris: 576.231,41 € / 169 — 3.259,86 €

b) Cost real de l'activitat / Cost previst de l'activitat: 576.231,41 € / 350.647,54 € — 131,47 %

c) Cost de l'activitat / Nombre d'unitats equivalents produïdes: 576.231,41 € / 12,00 — 45.909,63 €

3. Indicador de mitjans de producció

a) Cost de personal / Nombre de persones equivalents: 201.177,29 € / 4 — 50.294,32 €

2. RESUM DEL COST PER ELEMENTS DE LES ACTIVITATS

Activitat: AL-Assistència ens locals: formació

Elements	Cost Directe	Cost Indirecte	Total	%
COSTOS DE PERSONAL	222.418,76 €	75.638,00 €	298.056,76 €	49,28%
SERVEIS EXTERIORS	8.558,67 €	82.228,61 €	90.787,28 €	15,01%
TRIBUTS	0,00 €	999,31 €	999,31 €	0,17%
COSTOS CALCULATS	777,11 €	15.811,04 €	16.588,15 €	2,74%
COSTOS FINANCERS	0,00 €	745,46 €	745,46 €	0,12%
COSTOS DE TRANSFERÈNCIES	192.879,42 €	842,04 €	193.721,46 €	32,03%
ALTRES COSTOS	0,00 €	3.925,19 €	3.925,19 €	0,65%
Total	**424.633,96 €**	**180.189,65 €**	**604.823,61 €**	**100,00%**

Cost directe.- El que es vincula a les activitats resultants del procés de producció sense necessitat d'aplicar cap mètode de repartiment.
Cost indirecte.- El que no es pot vincular directament amb les activitats resultants del procés de producció, per la qual cosa s'ha d'imputar a través d'un criteri o clau de repartiment.

Indicadors

1. Indicadors d'eficàcia

Unitat de mesura de les actuacions: Hores de formació

a) Nombre d'actuacions realitzades / Nombre d'actuacions previstes: 2.565 / 2.565 — 100,00 %

b) Nombre d'actuacions relitzades any / Nombre d'actuacions previstes any / Nombre d'actuacions relitzades (anys anteriors) / Nombre d'actuacions previstes (anys anteriors): 1,00 / 1,00 — 100,00 %

c) % de població coberta per un determinat servei — 100 %

2. Indicadors d'eficiència

Unitat de mesura dels usuaris: Nombre d'alumnes admesos

a) Cost de l'activitat / Nombre d'usuaris: 604.823,61 € / 3998 — 133,82 €

b) Cost real de l'activitat / Cost previst de l'activitat: 604.823,61 € / 533.389,61 € — 79,61 %

c) Cost de l'activitat / Nombre d'unitats equivalents produïdes: 604.823,61 € / 2.565,00 — 208,58 €

3. Indicador de mitjans de producció

a) Cost de personal / Nombre de persones equivalents: 222.418,76 € / 5 — 44.483,75 €

2. RESUM DEL COST PER ELEMENTS DE LES ACTIVITATS

Activitat: AM-Assistència lletrada

Elements	Cost Directe	Cost Indirecte	Total	%
COSTOS DE PERSONAL	0,00 €	159.272,59 €	159.272,59 €	71,82%
SERVEIS EXTERIORS	38.457,90 €	13.378,32 €	51.836,22 €	23,37%
TRIBUTS	0,00 €	964,38 €	964,38 €	0,43%
COSTOS CALCULATS	0,00 €	7.318,82 €	7.318,82 €	3,30%
COSTOS FINANCERS	0,00 €	273,34 €	273,34 €	0,12%
COSTOS DE TRANSFERÈNCIES	0,00 €	308,74 €	308,74 €	0,14%
ALTRES COSTOS	0,00 €	1.787,12 €	1.787,12 €	0,81%
Total	**38.457,90 €**	**183.303,31 €**	**221.761,21 €**	**100,00%**

Cost directe.- El que es vincula a les activitats resultants del procés de producció sense necessitat d'aplicar cap mètode de repartiment.
Cost indirecte.- El que no es pot vincular directament amb les activitats resultants del procés de producció, per la qual cosa s'ha d'imputar a través d'un criteri o clau de repartiment.

Indicadors

1. Indicadors d'eficàcia

Unitat de mesura de les actuacions: Nombre d'expedients

a) Nombre d'actuacions realitzades / Nombre d'actuacions previstes: 78 / 65 — 120,00 %

b) Nombre d'actuacions relitzades any / Nombre d'actuacions previstes any / Nombre d'actuacions relitzades (anys anteriors) / Nombre d'actuacions previstes (anys anteriors): 1,20 / 1,00 — 120,00 %

c) % de població coberta per un determinat servei — 34,02 %

2. Indicadors d'eficiència

Unitat de mesura dels usuaris: Nombre d'ajuntaments als quals s'ofereix

a) Cost de l'activitat / Nombre d'usuaris: 221.761,21 € / 169 — 251,26 €

b) Cost real de l'activitat / Cost previst de l'activitat: 221.761,21 € / 115.819,32 € — 33,21 %

c) Cost de l'activitat / Nombre d'unitats equivalents produïdes: 221.761,21 € / 78,00 — 544,40 €

3. Indicador de mitjans de producció

a) Cost de personal / Nombre de persones equivalents: 0,00 € / 0 — -

2. RESUM DEL COST PER ELEMENTS DE LES ACTIVITATS

Activitat: AN1-Treballs qualificats: arquitectura

Elements	Cost Directe	Cost Indirecte	Total	%
COSTOS DE PERSONAL	750.241,57 €	199.881,78 €	950.123,35 €	66,55%
SERVEIS EXTERIORS	23.539,21 €	78.953,72 €	102.492,93 €	7,18%
TRIBUTS	0,00 €	4.256,42 €	4.256,42 €	0,30%
COSTOS CALCULATS	202.600,43 €	45.805,49 €	248.405,92 €	17,40%
COSTOS FINANCERS	0,00 €	1.759,71 €	1.759,71 €	0,12%
COSTOS DE TRANSFERÈNCIES	108.459,41 €	1.987,78 €	110.447,19 €	7,74%
ALTRES COSTOS	0,00 €	10.294,58 €	10.294,58 €	0,72%
Total	**1.084.840,62 €**	**342.939,48 €**	**1.427.780,10 €**	**100,00%**

Cost directe.- El que es vincula a les activitats resultants del procés de producció sense necessitat d'aplicar cap mètode de repartiment.
Cost indirecte.- El que no es pot vincular directament amb les activitats resultants del procés de producció, per la qual cosa s'ha d'imputar a través d'un criteri o clau de repartiment.

Indicadors

1. Indicadors d'eficàcia

Unitat de mesura de les actuacions: Nombre d'assistències

a) Nombre d'actuacions realitzades / Nombre d'actuacions previstes: 603 / 603 — 100,00 %

b) Nombre d'actuacions relitzades any / Nombre d'actuacions previstes any / Nombre d'actuacions relitzades (anys anteriors) / Nombre d'actuacions previstes (anys anteriors): 1,00 / 1,00 — 100,00 %

c) % de població coberta per un determinat servei — 34,02 %

2. Indicadors d'eficiència

Unitat de mesura dels usuaris: Nombre d'ajuntaments als quals s'ofereix

a) Cost de l'activitat / Nombre d'usuaris: 1.427.780,10 € / 169 — 8.039,79 €

b) Cost real de l'activitat / Cost previst de l'activitat: 1.427.780,10 € / 1.149.182,37 € — 94,40 %

c) Cost de l'activitat / Nombre d'unitats equivalents produïdes: 1.427.780,10 € / 603,00 — 2.253,27 €

3. Indicador de mitjans de producció

a) Cost de personal / Nombre de persones equivalents: 750.241,57 € / 13 — 57.710,89 €

2. RESUM DEL COST PER ELEMENTS DE LES ACTIVITATS

Activitat: AN2-Treballs qualificats: enginyeria

Elements	Cost Directe	Cost Indirecte	Total	%
COSTOS DE PERSONAL	917.458,56 €	476.530,04 €	1.393.988,60 €	74,40%
SERVEIS EXTERIORS	181.710,53 €	180.201,36 €	361.911,89 €	19,32%
TRIBUTS	0,00 €	6.954,12 €	6.954,12 €	0,37%
COSTOS CALCULATS	0,00 €	88.204,09 €	88.204,09 €	4,71%
COSTOS FINANCERS	0,00 €	2.306,25 €	2.306,25 €	0,12%
COSTOS DE TRANSFERÈNCIES	0,00 €	2.608,44 €	2.608,44 €	0,14%
ALTRES COSTOS	0,00 €	17.618,95 €	17.618,95 €	0,94%
Total	**1.099.169,09 €**	**774.423,26 €**	**1.873.592,35 €**	**100,00%**

Cost directe.- El que es vincula a les activitats resultants del procés de producció sense necessitat d'aplicar cap mètode de repartiment.
Cost indirecte.- El que no es pot vincular directament amb les activitats resultants del procés de producció, per la qual cosa s'ha d'imputar a través d'un criteri o clau de repartiment.

Indicadors

1. Indicadors d'eficàcia

Unitat de mesura de les actuacions: Nombre d'assistències

a) Nombre d'actuacions realitzades / Nombre d'actuacions previstes: 646 / 646 — 100,00 %

b) Nombre d'actuacions relitzades any / Nombre d'actuacions previstes any / Nombre d'actuacions relitzades (anys anteriors) / Nombre d'actuacions previstes (anys anteriors): 1,00 / 1,00 — 100,00 %

c) % de població coberta per un determinat servei — 34,02 %

2. Indicadors d'eficiència

Unitat de mesura dels usuaris: Nombre d'ajuntaments als quals s'ofereix

a) Cost de l'activitat / Nombre d'usuaris: 1.873.592,35 € / 169 — 10.116,90 €

b) Cost real de l'activitat / Cost previst de l'activitat: 1.873.592,35 € / 1.835.013,94 € — 59,90 %

c) Cost de l'activitat / Nombre d'unitats equivalents produïdes: 1.873.592,35 € / 646,00 — 2.646,68 €

3. Indicador de mitjans de producció

a) Cost de personal / Nombre de persones equivalents: 917.458,56 € / 19 — 48.287,29 €

2. RESUM DEL COST PER ELEMENTS DE LES ACTIVITATS

Activitat: AN3-Treballs qualificats: medi ambient

Elements	Cost Directe	Cost Indirecte	Total	%
COSTOS DE PERSONAL	441.260,46 €	219.146,72 €	660.407,18 €	65,21%
SERVEIS EXTERIORS	226.065,55 €	73.553,09 €	299.618,64 €	29,58%
TRIBUTS	0,00 €	3.232,50 €	3.232,50 €	0,32%
COSTOS CALCULATS	0,00 €	39.181,02 €	39.181,02 €	3,87%
COSTOS FINANCERS	0,00 €	1.248,30 €	1.248,30 €	0,12%
COSTOS DE TRANSFERÈNCIES	0,00 €	1.409,99 €	1.409,99 €	0,14%
ALTRES COSTOS	0,00 €	7.666,81 €	7.666,81 €	0,76%
Total	**667.326,01 €**	**345.438,41 €**	**1.012.764,42 €**	**100,00%**

Cost directe.- El que es vincula a les activitats resultants del procés de producció sense necessitat d'aplicar cap mètode de repartiment.
Cost indirecte.- El que no es pot vincular directament amb les activitats resultants del procés de producció, per la qual cosa s'ha d'imputar a través d'un criteri o clau de repartiment.

Indicadors

1. Indicadors d'eficàcia

Unitat de mesura de les actuacions: Nombre d'assistències

a) Nombre d'actuacions realitzades / Nombre d'actuacions previstes: 294 / 294 — 100,00 %

b) Nombre d'actuacions relitzades any / Nombre d'actuacions previstes any / Nombre d'actuacions relitzades (anys anteriors) / Nombre d'actuacions previstes (anys anteriors): 1,00 / 1,00 — 100,00 %

c) % de població coberta per un determinat servei — 34,02 %

2. Indicadors d'eficiència

Unitat de mesura dels usuaris: Nombre d'ajuntaments als quals s'ofereix

a) Cost de l'activitat / Nombre d'usuaris: 1.012.764,42 € / 169 — 5.516,98 €

b) Cost real de l'activitat / Cost previst de l'activitat: 1.012.764,42 € / 1.327.736,96 € — 50,26 %

c) Cost de l'activitat / Nombre d'unitats equivalents produïdes: 1.012.764,42 € / 294,00 — 3.171,33 €

3. Indicador de mitjans de producció

a) Cost de personal / Nombre de persones equivalents: 441.260,46 € / 8 — 55.157,56 €

2. RESUM DEL COST PER ELEMENTS DE LES ACTIVITATS

Activitat: AN4-Treballs qualificats: recursos humans

Elements	Cost Directe	Cost Indirecte	Total	%
COSTOS DE PERSONAL	158.616,79 €	35.557,75 €	194.174,54 €	87,29%
SERVEIS EXTERIORS	0,00 €	15.055,47 €	15.055,47 €	6,77%
TRIBUTS	0,00 €	803,19 €	803,19 €	0,36%
COSTOS CALCULATS	0,00 €	9.594,32 €	9.594,32 €	4,31%
COSTOS FINANCERS	0,00 €	274,18 €	274,18 €	0,12%
COSTOS DE TRANSFERÈNCIES	0,00 €	309,70 €	309,70 €	0,14%
ALTRES COSTOS	0,00 €	2.241,25 €	2.241,25 €	1,01%
Total	**158.616,79 €**	**63.835,86 €**	**222.452,65 €**	**100,00%**

Cost directe.- El que es vincula a les activitats resultants del procés de producció sense necessitat d'aplicar cap mètode de repartiment.
Cost indirecte.- El que no es pot vincular directament amb les activitats resultants del procés de producció, per la qual cosa s'ha d'imputar a través d'un criteri o clau de repartiment.

Indicadors

1. Indicadors d'eficàcia

Unitat de mesura de les actuacions: Nombre d'assistències (operacions RD)

a) Nombre d'actuacions realitzades / Nombre d'actuacions previstes: 23 / 23 — 100,00 %

b) Nombre d'actuacions relitzades any / Nombre d'actuacions previstes any / Nombre d'actuacions relitzades (anys anteriors) / Nombre d'actuacions previstes (anys anteriors): 1,00 / 1,00 — 100,00 %

c) % de població coberta per un determinat servei — 34,02 %

2. Indicadors d'eficiència

Unitat de mesura dels usuaris: Nombre d'ajuntaments als quals s'ofereix

a) Cost de l'activitat / Nombre d'usuaris: 222.452,65 € / 169 — 1.137,07 €

b) Cost real de l'activitat / Cost previst de l'activitat: 222.452,65 € / 263.626,82 € — 60,17 %

c) Cost de l'activitat / Nombre d'unitats equivalents produïdes: 222.452,65 € / 23,00 — 8.354,98 €

3. Indicador de mitjans de producció

a) Cost de personal / Nombre de persones equivalents: 158.616,79 € / 3 — 52.872,26 €

2. RESUM DEL COST PER ELEMENTS DE LES ACTIVITATS

Activitat: AN5-Treballs qualificats: resp patrimonial

Elements	Cost Directe	Cost Indirecte	Total	%
COSTOS DE PERSONAL	0,00 €	116.827,72 €	116.827,72 €	87,27%
SERVEIS EXTERIORS	0,00 €	9.389,34 €	9.389,34 €	7,01%
TRIBUTS	0,00 €	674,66 €	674,66 €	0,50%
COSTOS CALCULATS	0,00 €	5.318,80 €	5.318,80 €	3,97%
COSTOS FINANCERS	0,00 €	164,98 €	164,98 €	0,12%
COSTOS DE TRANSFERÈNCIES	0,00 €	186,38 €	186,38 €	0,14%
ALTRES COSTOS	0,00 €	1.308,27 €	1.308,27 €	0,98%
Total	**0,00 €**	**133.870,16 €**	**133.870,16 €**	**100,00%**

Cost directe.- El que es vincula a les activitats resultants del procés de producció sense necessitat d'aplicar cap mètode de repartiment.
Cost indirecte.- El que no es pot vincular directament amb les activitats resultants del procés de producció, per la qual cosa s'ha d'imputar a través d'un criteri o clau de repartiment.

Indicadors

1. Indicadors d'eficàcia

Unitat de mesura de les actuacions: Nombre d'assistències

a) Nombre d'actuacions realitzades / Nombre d'actuacions previstes: 50 / 50 = 100,00 %

b) Nombre d'actuacions relitzades any / Nombre d'actuacions previstes any / Nombre d'actuacions relitzades (anys anteriors) / Nombre d'actuacions previstes (anys anteriors): 1,00 / 1,00 = 100,00 %

c) % de població coberta per un determinat servei: 34,02 %

2. Indicadors d'eficiència

Unitat de mesura dels usuaris: Nombre d'ajuntaments als quals s'ofereix

a) Cost de l'activitat / Nombre d'usuaris: 133.870,16 € / 169 = 0,00 €

b) Cost real de l'activitat / Cost previst de l'activitat: 133.870,16 € / 0,00 € = -

c) Cost de l'activitat / Nombre d'unitats equivalents produïdes: 133.870,16 € / 50,00 = 0,00 €

3. Indicador de mitjans de producció

a) Cost de personal / Nombre de persones equivalents: 0,00 € / 0 = -

2. RESUM DEL COST PER ELEMENTS DE LES ACTIVITATS

Activitat: AN7-Treballs qualificats: turisme

Elements	Cost Directe	Cost Indirecte	Total	%
COSTOS DE PERSONAL	0,00 €	0,00 €	0,00 € -	
SERVEIS EXTERIORS	0,00 €	0,00 €	0,00 € -	
TRIBUTS	0,00 €	0,00 €	0,00 € -	
COSTOS CALCULATS	0,00 €	0,00 €	0,00 € -	
COSTOS FINANCERS	0,00 €	0,00 €	0,00 € -	
COSTOS DE TRANSFERÈNCIES	0,00 €	0,00 €	0,00 € -	
ALTRES COSTOS	0,00 €	0,00 €	0,00 € -	
Total	**0,00 €**	**0,00 €**	**0,00 € -**	

Cost directe.- El que es vincula a les activitats resultants del procés de producció sense necessitat d'aplicar cap mètode de repartiment.
Cost indirecte.- El que no es pot vincular directament amb les activitats resultants del procés de producció, per la qual cosa s'ha d'imputar a través d'un criteri o clau de repartiment.

Indicadors

1. Indicadors d'eficàcia

Unitat de mesura de les actuacions: Nombre d'assistències

a) Nombre d'actuacions realitzades / Nombre d'actuacions previstes — 1 / 2 — 50,00 %

b) Nombre d'actuacions relitzades any / Nombre d'actuacions previstes any / Nombre d'actuacions relitzades (anys anteriors) / Nombre d'actuacions previstes (anys anteriors) — 0,50 / 1,00 — 50,00 %

c) % de població coberta per un determinat servei — 100 %

2. Indicadors d'eficiència

Unitat de mesura dels usuaris: Nombre d'ajuntaments

a) Cost de l'activitat / Nombre d'usuaris — 0,00 € / 1 — 0,00 €

b) Cost real de l'activitat / Cost previst de l'activitat — 0,00 € / 0,00 € — -

c) Cost de l'activitat / Nombre d'unitats equivalents produïdes — 0,00 € / 1,00 — 0,00 €

3. Indicador de mitjans de producció

a) Cost de personal / Nombre de persones equivalents — 0,00 € / 0 — -

2. RESUM DEL COST PER ELEMENTS DE LES ACTIVITATS

Activitat: AN8-Treballs qualificats: jurídic

Elements	Cost Directe	Cost Indirecte	Total	%
COSTOS DE PERSONAL	0,00 €	32.951,41 €	32.951,41 €	87,27%
SERVEIS EXTERIORS	0,00 €	2.648,28 €	2.648,28 €	7,01%
TRIBUTS	0,00 €	190,29 €	190,29 €	0,50%
COSTOS CALCULATS	0,00 €	1.500,17 €	1.500,17 €	3,97%
COSTOS FINANCERS	0,00 €	46,53 €	46,53 €	0,12%
COSTOS DE TRANSFERÈNCIES	0,00 €	52,57 €	52,57 €	0,14%
ALTRES COSTOS	0,00 €	369,00 €	369,00 €	0,98%
Total	**0,00 €**	**37.758,25 €**	**37.758,25 €**	**100,00%**

Cost directe.- El que es vincula a les activitats resultants del procés de producció sense necessitat d'aplicar cap mètode de repartiment.
Cost indirecte.- El que no es pot vincular directament amb les activitats resultants del procés de producció, per la qual cosa s'ha d'imputar a través d'un criteri o clau de repartiment.

Indicadors

1. Indicadors d'eficàcia

Unitat de mesura de les actuacions: Nombre d'assistències

a) Nombre d'actuacions realitzades / Nombre d'actuacions previstes: 20 / 20 — 100,00 %

b) Nombre d'actuacions relitzades any / Nombre d'actuacions previstes any / Nombre d'actuacions relitzades (anys anteriors) / Nombre d'actuacions previstes (anys anteriors): 1,00 / 1,00 — 100,00 %

c) % de població coberta per un determinat servei — 34,02 %

2. Indicadors d'eficiència

Unitat de mesura dels usuaris: Nombre d'ajuntaments als quals s'ofereix

a) Cost de l'activitat / Nombre d'usuaris: 37.758,25 € / 169 — 0,00 €

b) Cost real de l'activitat / Cost previst de l'activitat: 37.758,25 € / 100.942,82 € — 0,00 %

c) Cost de l'activitat / Nombre d'unitats equivalents produïdes: 37.758,25 € / 20,00 — 0,00 €

3. Indicador de mitjans de producció

a) Cost de personal / Nombre de persones equivalents: 0,00 € / 0 — -

2. RESUM DEL COST PER ELEMENTS DE LES ACTIVITATS

Activitat: AP-Servei de recaptació de tributs d'altres ens

Elements	Cost Directe	Cost Indirecte	Total	%
COSTOS DE PERSONAL	8.756.077,38 €	1.935.433,50 €	10.691.510,88 €	60,56%
SERVEIS EXTERIORS	4.729.440,56 €	612.220,92 €	5.341.661,48 €	30,26%
TRIBUTS	57.180,23 €	49.222,54 €	106.402,77 €	0,60%
COSTOS CALCULATS	1.086.147,17 €	211.636,72 €	1.297.783,89 €	7,35%
COSTOS FINANCERS	16.798,18 €	21.758,43 €	38.556,61 €	0,22%
COSTOS DE TRANSFERÈNCIES	1.187,76 €	24.579,59 €	25.767,35 €	0,15%
ALTRES COSTOS	129.555,00 €	23.779,44 €	153.334,44 €	0,87%
Total	**14.776.386,28 €**	**2.878.631,15 €**	**17.655.017,43 €**	**100,00%**

Cost directe.- El que es vincula a les activitats resultants del procés de producció sense necessitat d'aplicar cap mètode de repartiment.
Cost indirecte.- El que no es pot vincular directament amb les activitats resultants del procés de producció, per la qual cosa s'ha d'imputar a través d'un criteri o clau de repartiment.

Indicadors

1. Indicadors d'eficàcia

Unitat de mesura de les actuacions: Ingressos recaptats per BASE

a) Nombre d'actuacions realitzades / Nombre d'actuacions previstes: 375.251.418 / 377.307.490 — 99,46 %

b) Nombre d'actuacions relitzades any / Nombre d'actuacions previstes any / Nombre d'actuacions relitzades (anys anteriors) / Nombre d'actuacions previstes (anys anteriors): 0,99 / 1,00 — 99,46 %

c) % de població coberta per un determinat servei — 92,87 %

2. Indicadors d'eficiència

Unitat de mesura dels usuaris: Nombre d'ajuntaments

a) Cost de l'activitat / Nombre d'usuaris: 17.655.017,43 € / 181 — 97.501,54 €

b) Cost real de l'activitat / Cost previst de l'activitat: 17.655.017,43 € / 20.217.253,19 € — 73,09 %

c) Cost de l'activitat / Nombre d'unitats equivalents produïdes: 17.655.017,43 € / 375.251.418,49 — 0,05 €

3. Indicador de mitjans de producció

a) Cost de personal / Nombre de persones equivalents: 8.756.077,38 € / 233 — 37.579,73 €

2. RESUM DEL COST PER ELEMENTS DE LES ACTIVITATS

Activitat: AQ-Pavimentació accés nuclis de població

Elements	Cost Directe	Cost Indirecte	Total	%
COSTOS DE PERSONAL	0,00 €	9.240,13 €	9.240,13 €	6,39%
SERVEIS EXTERIORS	131.358,32 €	2.701,48 €	134.059,80 €	92,71%
TRIBUTS	0,00 €	201,71 €	201,71 €	0,14%
COSTOS CALCULATS	0,00 €	609,06 €	609,06 €	0,42%
COSTOS FINANCERS	0,00 €	178,22 €	178,22 €	0,12%
COSTOS DE TRANSFERÈNCIES	0,00 €	201,31 €	201,31 €	0,14%
ALTRES COSTOS	0,00 €	105,71 €	105,71 €	0,07%
Total	**131.358,32 €**	**13.237,61 €**	**144.595,93 €**	**100,00%**

Cost directe.- El que es vincula a les activitats resultants del procés de producció sense necessitat d'aplicar cap mètode de repartiment.
Cost indirecte.- El que no es pot vincular directament amb les activitats resultants del procés de producció, per la qual cosa s'ha d'imputar a través d'un criteri o clau de repartiment.

Indicadors

1. Indicadors d'eficàcia

Unitat de mesura de les actuacions: Nombre d'assistències per a la reparació de paviments i sega de camins municipals pavimentats

a) Nombre d'actuacions realitzades / Nombre d'actuacions previstes: 87 / 87 — 100,00 %

b) Nombre d'actuacions relitzades any / Nombre d'actuacions previstes any / Nombre d'actuacions relitzades (anys anteriors) / Nombre d'actuacions previstes (anys anteriors): 1,00 / - — -

c) % de població coberta per un determinat servei — 42,34 %

2. Indicadors d'eficiència

Unitat de mesura dels usuaris: Nombre d'ajuntaments

a) Cost de l'activitat / Nombre d'usuaris: 144.595,93 € / 33 — 4.006,38 €

b) Cost real de l'activitat / Cost previst de l'activitat: 144.595,93 € / 0,00 € — -

c) Cost de l'activitat / Nombre d'unitats equivalents produïdes: 144.595,93 € / 87,00 — 1.519,66 €

3. Indicador de mitjans de producció

a) Cost de personal / Nombre de persones equivalents: 0,00 € / 0 — -

2. RESUM DEL COST PER ELEMENTS DE LES ACTIVITATS

Activitat: AR-Assistència als ens locals: salut pública

Elements	Cost Directe	Cost Indirecte	Total	%
COSTOS DE PERSONAL	139.285,06 €	61.847,57 €	201.132,63 €	78,65%
SERVEIS EXTERIORS	15.193,74 €	23.366,07 €	38.559,81 €	15,08%
TRIBUTS	0,00 €	965,52 €	965,52 €	0,38%
COSTOS CALCULATS	0,00 €	11.828,79 €	11.828,79 €	4,63%
COSTOS FINANCERS	0,00 €	315,22 €	315,22 €	0,12%
COSTOS DE TRANSFERÈNCIES	0,00 €	356,05 €	356,05 €	0,14%
ALTRES COSTOS	0,00 €	2.587,30 €	2.587,30 €	1,01%
Total	**154.478,80 €**	**101.266,53 €**	**255.745,33 €**	**100,00%**

Cost directe.- El que es vincula a les activitats resultants del procés de producció sense necessitat d'aplicar cap mètode de repartiment.
Cost indirecte.- El que no es pot vincular directament amb les activitats resultants del procés de producció, per la qual cosa s'ha d'imputar a través d'un criteri o clau de repartiment.

Indicadors

1. Indicadors d'eficàcia

Unitat de mesura de les actuacions: Nombre d'assistències

a) Nombre d'actuacions realitzades / Nombre d'actuacions previstes: 178 / 178 — 100,00 %

b) Nombre d'actuacions relitzades any / Nombre d'actuacions previstes any / Nombre d'actuacions relitzades (anys anteriors) / Nombre d'actuacions previstes (anys anteriors): 1,00 / - — -

c) % de població coberta per un determinat servei — 34,02 %

2. Indicadors d'eficiència

Unitat de mesura dels usuaris: Nombre d'ajuntaments als quals s'ofereix

a) Cost de l'activitat / Nombre d'usuaris: 255.745,33 € / 169 — 1.274,57 €

b) Cost real de l'activitat / Cost previst de l'activitat: 255.745,33 € / 141.124,66 € — 109,46 %

c) Cost de l'activitat / Nombre d'unitats equivalents produïdes: 255.745,33 € / 178,00 — 1.210,13 €

3. Indicador de mitjans de producció

a) Cost de personal / Nombre de persones equivalents: 139.285,06 € / 3 — 46.428,35 €

2. RESUM DEL COST PER ELEMENTS DE LES ACTIVITATS

Activitat: B11-Cooperació ens locals: serveis públics

Elements	Cost Directe	Cost Indirecte	Total	%
COSTOS DE PERSONAL	0,00 €	2.494.054,42 €	2.494.054,42 €	7,91%
SERVEIS EXTERIORS	0,00 €	657.737,39 €	657.737,39 €	2,08%
TRIBUTS	0,00 €	45.173,90 €	45.173,90 €	0,14%
COSTOS CALCULATS	0,00 €	154.557,45 €	154.557,45 €	0,49%
COSTOS FINANCERS	0,00 €	38.882,91 €	38.882,91 €	0,12%
COSTOS DE TRANSFERÈNCIES	28.085.405,60 €	43.921,86 €	28.129.327,46 €	89,16%
ALTRES COSTOS	0,00 €	28.436,14 €	28.436,14 €	0,09%
Total	**28.085.405,60 €**	**3.462.764,07 €**	**31.548.169,67 €**	**100,00%**

Cost directe.- El que es vincula a les activitats resultants del procés de producció sense necessitat d'aplicar cap mètode de repartiment.
Cost indirecte.- El que no es pot vincular directament amb les activitats resultants del procés de producció, per la qual cosa s'ha d'imputar a través d'un criteri o clau de repartiment.

Indicadors

1. Indicadors d'eficàcia

Unitat de mesura de les actuacions: Nombre de concessions

a) Nombre d'actuacions realitzades / Nombre d'actuacions previstes: 1.655 / 1.655 — 100,00 %

b) Nombre d'actuacions relitzades any / Nombre d'actuacions previstes any / Nombre d'actuacions relitzades (anys anteriors) / Nombre d'actuacions previstes (anys anteriors): 1,00 / 1,00 — 100,00 %

c) % de població coberta per un determinat servei — 100 %

2. Indicadors d'eficiència

Unitat de mesura dels usuaris: Nombre de beneficiaris

a) Cost de l'activitat / Nombre d'usuaris: 31.548.169,67 € / 201 — 139.946,90 €

b) Cost real de l'activitat / Cost previst de l'activitat: 31.548.169,67 € / 26.951.383,23 € — 104,21 %

c) Cost de l'activitat / Nombre d'unitats equivalents produïdes: 31.548.169,67 € / 1.655,00 — 16.996,57 €

3. Indicador de mitjans de producció

a) Cost de personal / Nombre de persones equivalents: 0,00 € / 0 — -

2. RESUM DEL COST PER ELEMENTS DE LES ACTIVITATS

Activitat: B12-Cooperació ens locals: desenv econòmic

Elements	Cost Directe	Cost Indirecte	Total	%
COSTOS DE PERSONAL	0,00 €	24.140,65 €	24.140,65 €	7,65%
SERVEIS EXTERIORS	2.923,17 €	6.314,18 €	9.237,35 €	2,93%
TRIBUTS	0,00 €	458,40 €	458,40 €	0,15%
COSTOS CALCULATS	0,00 €	1.546,75 €	1.546,75 €	0,49%
COSTOS FINANCERS	0,00 €	388,99 €	388,99 €	0,12%
COSTOS DE TRANSFERÈNCIES	279.029,72 €	439,28 €	279.469,00 €	88,57%
ALTRES COSTOS	0,00 €	285,01 €	285,01 €	0,09%
Total	**281.952,89 €**	**33.573,25 €**	**315.526,14 €**	**100,00%**

Cost directe.- El que es vincula a les activitats resultants del procés de producció sense necessitat d'aplicar cap mètode de repartiment.
Cost indirecte.- El que no es pot vincular directament amb les activitats resultants del procés de producció, per la qual cosa s'ha d'imputar a través d'un criteri o clau de repartiment.

Indicadors

1. Indicadors d'eficàcia

Unitat de mesura de les actuacions: Nombre de concessions

a) Nombre d'actuacions realitzades / Nombre d'actuacions previstes: 106 / 106 — 100,00 %

b) Nombre d'actuacions relitzades any / Nombre d'actuacions previstes any / Nombre d'actuacions relitzades (anys anteriors) / Nombre d'actuacions previstes (anys anteriors): 1,00 / 1,00 — 100,00 %

c) % de població coberta per un determinat servei — 100 %

2. Indicadors d'eficiència

Unitat de mesura dels usuaris: Nombre de beneficiaris

a) Cost de l'activitat / Nombre d'usuaris: 315.526,14 € / 65 — 4.375,68 €

b) Cost real de l'activitat / Cost previst de l'activitat: 315.526,14 € / 476.032,13 € — 59,23 %

c) Cost de l'activitat / Nombre d'unitats equivalents produïdes: 315.526,14 € / 106,00 — 2.683,20 €

3. Indicador de mitjans de producció

a) Cost de personal / Nombre de persones equivalents: 0,00 € / 0 — -

2. RESUM DEL COST PER ELEMENTS DE LES ACTIVITATS

Activitat: B14-Cooperació ens locals: educació

Elements	Cost Directe	Cost Indirecte	Total	%
COSTOS DE PERSONAL	0,00 €	448.052,14 €	448.052,14 €	7,16%
SERVEIS EXTERIORS	0,00 €	126.390,10 €	126.390,10 €	2,02%
TRIBUTS	0,00 €	8.834,65 €	8.834,65 €	0,14%
COSTOS CALCULATS	0,00 €	28.642,97 €	28.642,97 €	0,46%
COSTOS FINANCERS	0,00 €	7.713,07 €	7.713,07 €	0,12%
COSTOS DE TRANSFERÈNCIES	5.624.796,07 €	8.712,89 €	5.633.508,96 €	90,02%
ALTRES COSTOS	0,00 €	5.150,82 €	5.150,82 €	0,08%
Total	**5.624.796,07 €**	**633.496,65 €**	**6.258.292,72 €**	**100,00%**

Cost directe.- El que es vincula a les activitats resultants del procés de producció sense necessitat d'aplicar cap mètode de repartiment.
Cost indirecte.- El que no es pot vincular directament amb les activitats resultants del procés de producció, per la qual cosa s'ha d'imputar a través d'un criteri o clau de repartiment.

Indicadors

1. Indicadors d'eficàcia

Unitat de mesura de les actuacions: Nombre de concessions

a) Nombre d'actuacions realitzades / Nombre d'actuacions previstes: 192 / 192 — 100,00 %

b) Nombre d'actuacions relitzades any / Nombre d'actuacions previstes any / Nombre d'actuacions relitzades (anys anteriors) / Nombre d'actuacions previstes (anys anteriors): 1,00 / 1,00 — 100,00 %

c) % de població coberta per un determinat servei — 21,18 %

2. Indicadors d'eficiència

Unitat de mesura dels usuaris: Nombre de beneficiaris

a) Cost de l'activitat / Nombre d'usuaris: 6.258.292,72 € / 134 — 42.041,11 €

b) Cost real de l'activitat / Cost previst de l'activitat: 6.258.292,72 € / 6.832.113,46 € — 82,33 %

c) Cost de l'activitat / Nombre d'unitats equivalents produïdes: 6.258.292,72 € / 192,00 — 29.341,19 €

3. Indicador de mitjans de producció

a) Cost de personal / Nombre de persones equivalents: 0,00 € / 0 — -

2. RESUM DEL COST PER ELEMENTS DE LES ACTIVITATS

Activitat: B15-Cooperació ens locals: cultura

Elements	Cost Directe	Cost Indirecte	Total	%
COSTOS DE PERSONAL	0,00 €	640.404,59 €	640.404,59 €	9,38%
SERVEIS EXTERIORS	0,00 €	186.657,19 €	186.657,19 €	2,73%
TRIBUTS	0,00 €	10.409,67 €	10.409,67 €	0,15%
COSTOS CALCULATS	17.813,66 €	38.467,77 €	56.281,43 €	0,82%
COSTOS FINANCERS	0,00 €	8.418,94 €	8.418,94 €	0,12%
COSTOS DE TRANSFERÈNCIES	5.910.843,35 €	9.508,47 €	5.920.351,82 €	86,68%
ALTRES COSTOS	0,00 €	7.215,28 €	7.215,28 €	0,11%
Total	**5.928.657,01 €**	**901.081,91 €**	**6.829.738,92 €**	**100,00%**

Cost directe.- El que es vincula a les activitats resultants del procés de producció sense necessitat d'aplicar cap mètode de repartiment.
Cost indirecte.- El que no es pot vincular directament amb les activitats resultants del procés de producció, per la qual cosa s'ha d'imputar a través d'un criteri o clau de repartiment.

Indicadors

1. Indicadors d'eficàcia

Unitat de mesura de les actuacions: Nombre de concessions

a) Nombre d'actuacions realitzades / Nombre d'actuacions previstes: 1.323 / 1.323 — 100,00 %

b) Nombre d'actuacions relitzades any / Nombre d'actuacions previstes any / Nombre d'actuacions relitzades (anys anteriors) / Nombre d'actuacions previstes (anys anteriors): 1,00 / 1,00 — 100,00 %

c) % de població coberta per un determinat servei — 100 %

2. Indicadors d'eficiència

Unitat de mesura dels usuaris: Nombre de beneficiaris

a) Cost de l'activitat / Nombre d'usuaris: 6.829.738,92 € / 209 — 28.596,33 €

b) Cost real de l'activitat / Cost previst de l'activitat: 6.829.738,92 € / 5.907.316,40 € — 100,36 %

c) Cost de l'activitat / Nombre d'unitats equivalents produïdes: 6.829.738,92 € / 1.323,00 — 4.517,49 €

3. Indicador de mitjans de producció

a) Cost de personal / Nombre de persones equivalents: 0,00 € / 0 — -

2. RESUM DEL COST PER ELEMENTS DE LES ACTIVITATS

Activitat: B16-Cooperació ens locals: turisme

Elements	Cost Directe	Cost Indirecte	Total	%
COSTOS DE PERSONAL	0,00 €	347.364,13 €	347.364,13 €	8,60%
SERVEIS EXTERIORS	0,00 €	85.747,35 €	85.747,35 €	2,12%
TRIBUTS	0,00 €	6.491,71 €	6.491,71 €	0,16%
COSTOS CALCULATS	0,00 €	19.891,22 €	19.891,22 €	0,49%
COSTOS FINANCERS	0,00 €	4.979,62 €	4.979,62 €	0,12%
COSTOS DE TRANSFERÈNCIES	2.020.274,02 €	1.551.939,08 €	3.572.213,10 €	88,41%
ALTRES COSTOS	0,00 €	3.769,26 €	3.769,26 €	0,09%
Total	**2.020.274,02 €**	**2.020.182,37 €**	**4.040.456,39 €**	**100,00%**

Cost directe.- El que es vincula a les activitats resultants del procés de producció sense necessitat d'aplicar cap mètode de repartiment.
Cost indirecte.- El que no es pot vincular directament amb les activitats resultants del procés de producció, per la qual cosa s'ha d'imputar a través d'un criteri o clau de repartiment.

Indicadors

1. Indicadors d'eficàcia

Unitat de mesura de les actuacions: Nombre de concessions

a) Nombre d'actuacions realitzades / Nombre d'actuacions previstes: 59 / 59 — 100,00 %

b) Nombre d'actuacions relitzades any / Nombre d'actuacions previstes any / Nombre d'actuacions relitzades (anys anteriors) / Nombre d'actuacions previstes (anys anteriors): 1,00 / 1,00 — 100,00 %

c) % de població coberta per un determinat servei — 100 %

2. Indicadors d'eficiència

Unitat de mesura dels usuaris: Nombre de beneficiaris

a) Cost de l'activitat / Nombre d'usuaris: 4.040.456,39 € / 41 — 87.127,15 €

b) Cost real de l'activitat / Cost previst de l'activitat: 4.040.456,39 € / 1.389.920,33 € — 145,35 %

c) Cost de l'activitat / Nombre d'unitats equivalents produïdes: 4.040.456,39 € / 59,00 — 60.545,98 €

3. Indicador de mitjans de producció

a) Cost de personal / Nombre de persones equivalents: 0,00 € / 0 — -

2. RESUM DEL COST PER ELEMENTS DE LES ACTIVITATS

Activitat: B17-Cooperació ens locals: infra i transport

Elements	Cost Directe	Cost Indirecte	Total	%
COSTOS DE PERSONAL	0,00 €	74.410,09 €	74.410,09 €	6,80%
SERVEIS EXTERIORS	0,00 €	21.399,89 €	21.399,89 €	1,95%
TRIBUTS	0,00 €	1.533,97 €	1.533,97 €	0,14%
COSTOS CALCULATS	0,00 €	4.810,95 €	4.810,95 €	0,44%
COSTOS FINANCERS	0,00 €	1.349,23 €	1.349,23 €	0,12%
COSTOS DE TRANSFERÈNCIES	988.866,66 €	1.524,12 €	990.390,78 €	90,47%
ALTRES COSTOS	0,00 €	851,02 €	851,02 €	0,08%
Total	**988.866,66 €**	**105.879,26 €**	**1.094.745,92 €**	**100,00%**

Cost directe.- El que es vincula a les activitats resultants del procés de producció sense necessitat d'aplicar cap mètode de repartiment.
Cost indirecte.- El que no es pot vincular directament amb les activitats resultants del procés de producció, per la qual cosa s'ha d'imputar a través d'un criteri o clau de repartiment.

Indicadors

1. Indicadors d'eficàcia

Unitat de mesura de les actuacions: Nombre de concessions

a) Nombre d'actuacions realitzades / Nombre d'actuacions previstes: 3 / 3 — 100,00 %

b) Nombre d'actuacions relitzades any / Nombre d'actuacions previstes any / Nombre d'actuacions relitzades (anys anteriors) / Nombre d'actuacions previstes (anys anteriors): 1,00 / 1,00 — 100,00 %

c) % de població coberta per un determinat servei — 100 %

2. Indicadors d'eficiència

Unitat de mesura dels usuaris: Nombre de beneficiaris

a) Cost de l'activitat / Nombre d'usuaris: 1.094.745,92 € / 2 — 495.195,39 €

b) Cost real de l'activitat / Cost previst de l'activitat: 1.094.745,92 € / 65.708,79 € — 1.504,92 %

c) Cost de l'activitat / Nombre d'unitats equivalents produïdes: 1.094.745,92 € / 3,00 — 330.130,26 €

3. Indicador de mitjans de producció

a) Cost de personal / Nombre de persones equivalents: 0,00 € / 0 — -

2. RESUM DEL COST PER ELEMENTS DE LES ACTIVITATS

Activitat: B21-Coop agents territori: serveis públics

Elements	Cost Directe	Cost Indirecte	Total	%
COSTOS DE PERSONAL	0,00 €	105.777,54 €	105.777,54 €	7,43%
SERVEIS EXTERIORS	0,00 €	27.245,42 €	27.245,42 €	1,91%
TRIBUTS	0,00 €	2.012,52 €	2.012,52 €	0,14%
COSTOS CALCULATS	0,00 €	6.482,82 €	6.482,82 €	0,46%
COSTOS FINANCERS	0,00 €	1.753,61 €	1.753,61 €	0,12%
COSTOS DE TRANSFERÈNCIES	1.276.390,37 €	1.980,85 €	1.278.371,22 €	89,85%
ALTRES COSTOS	0,00 €	1.163,40 €	1.163,40 €	0,08%
Total	**1.276.390,37 €**	**146.416,16 €**	**1.422.806,53 €**	**100,00%**

Cost directe.- El que es vincula a les activitats resultants del procés de producció sense necessitat d'aplicar cap mètode de repartiment.
Cost indirecte.- El que no es pot vincular directament amb les activitats resultants del procés de producció, per la qual cosa s'ha d'imputar a través d'un criteri o clau de repartiment.

Indicadors

1. Indicadors d'eficàcia

Unitat de mesura de les actuacions: Nombre de concessions

a) Nombre d'actuacions realitzades / Nombre d'actuacions previstes: 84 / 84 — 100,00 %

b) Nombre d'actuacions relitzades any / Nombre d'actuacions previstes any / Nombre d'actuacions relitzades (anys anteriors) / Nombre d'actuacions previstes (anys anteriors): 1,00 / 1,00 — 100,00 %

c) % de població coberta per un determinat servei — 100 %

2. Indicadors d'eficiència

Unitat de mesura dels usuaris: Nombre de beneficiaris

a) Cost de l'activitat / Nombre d'usuaris: 1.422.806,53 € / 74 — 17.275,29 €

b) Cost real de l'activitat / Cost previst de l'activitat: 1.422.806,53 € / 1.331.934,25 € — 95,83 %

c) Cost de l'activitat / Nombre d'unitats equivalents produïdes: 1.422.806,53 € / 84,00 — 15.218,71 €

3. Indicador de mitjans de producció

a) Cost de personal / Nombre de persones equivalents: 0,00 € / 0 — -

2. RESUM DEL COST PER ELEMENTS DE LES ACTIVITATS

Activitat: B22-Coop agents territori: desenv econòmic

Elements	Cost Directe	Cost Indirecte	Total	%
COSTOS DE PERSONAL	0,00 €	126.261,54 €	126.261,54 €	9,71%
SERVEIS EXTERIORS	0,00 €	26.671,32 €	26.671,32 €	2,05%
TRIBUTS	0,00 €	2.043,94 €	2.043,94 €	0,16%
COSTOS CALCULATS	0,00 €	7.732,52 €	7.732,52 €	0,59%
COSTOS FINANCERS	0,00 €	1.602,70 €	1.602,70 €	0,12%
COSTOS DE TRANSFERÈNCIES	1.132.698,49 €	1.810,36 €	1.134.508,85 €	87,25%
ALTRES COSTOS	0,00 €	1.524,70 €	1.524,70 €	0,12%
Total	**1.132.698,49 €**	**167.647,08 €**	**1.300.345,57 €**	**100,00%**

Cost directe.- El que es vincula a les activitats resultants del procés de producció sense necessitat d'aplicar cap mètode de repartiment.
Cost indirecte.- El que no es pot vincular directament amb les activitats resultants del procés de producció, per la qual cosa s'ha d'imputar a través d'un criteri o clau de repartiment.

Indicadors

1. Indicadors d'eficàcia

Unitat de mesura de les actuacions: Nombre de concessions

a) Nombre d'actuacions realitzades / Nombre d'actuacions previstes: 115 / 115 — 100,00 %

b) Nombre d'actuacions relitzades any / Nombre d'actuacions previstes any / Nombre d'actuacions relitzades (anys anteriors) / Nombre d'actuacions previstes (anys anteriors): 1,00 / 1,00 — 100,00 %

c) % de població coberta per un determinat servei — 100 %

2. Indicadors d'eficiència

Unitat de mesura dels usuaris: Nombre de beneficiaris

a) Cost de l'activitat / Nombre d'usuaris: 1.300.345,57 € / 90 — 12.605,65 €

b) Cost real de l'activitat / Cost previst de l'activitat: 1.300.345,57 € / 1.335.073,12 € — 84,84 %

c) Cost de l'activitat / Nombre d'unitats equivalents produïdes: 1.300.345,57 € / 115,00 — 9.865,29 €

3. Indicador de mitjans de producció

a) Cost de personal / Nombre de persones equivalents: 0,00 € / 0 — -

2. RESUM DEL COST PER ELEMENTS DE LES ACTIVITATS

Activitat: B24-Coop agents territori: educació

Elements	Cost Directe	Cost Indirecte	Total	%
COSTOS DE PERSONAL	0,00 €	24.324,54 €	24.324,54 €	7,01%
SERVEIS EXTERIORS	0,00 €	6.598,23 €	6.598,23 €	1,90%
TRIBUTS	0,00 €	492,42 €	492,42 €	0,14%
COSTOS CALCULATS	0,00 €	1.555,29 €	1.555,29 €	0,45%
COSTOS FINANCERS	0,00 €	427,95 €	427,95 €	0,12%
COSTOS DE TRANSFERÈNCIES	313.070,55 €	483,41 €	313.553,96 €	90,30%
ALTRES COSTOS	0,00 €	273,85 €	273,85 €	0,08%
Total	**313.070,55 €**	**34.155,69 €**	**347.226,24 €**	**100,00%**

Cost directe.- El que es vincula a les activitats resultants del procés de producció sense necessitat d'aplicar cap mètode de repartiment.
Cost indirecte.- El que no es pot vincular directament amb les activitats resultants del procés de producció, per la qual cosa s'ha d'imputar a través d'un criteri o clau de repartiment.

Indicadors

1. Indicadors d'eficàcia

Unitat de mesura de les actuacions: Nombre de concessions

a) Nombre d'actuacions realitzades / Nombre d'actuacions previstes: 16 / 16 — 100,00 %

b) Nombre d'actuacions relitzades any / Nombre d'actuacions previstes any / Nombre d'actuacions relitzades (anys anteriors) / Nombre d'actuacions previstes (anys anteriors): 1,00 / 1,00 — 100,00 %

c) % de població coberta per un determinat servei — 100 %

2. Indicadors d'eficiència

Unitat de mesura dels usuaris: Nombre de beneficiaris

a) Cost de l'activitat / Nombre d'usuaris: 347.226,24 € / 13 — 24.119,54 €

b) Cost real de l'activitat / Cost previst de l'activitat: 347.226,24 € / 329.746,53 € — 94,94 %

c) Cost de l'activitat / Nombre d'unitats equivalents produïdes: 347.226,24 € / 16,00 — 19.597,12 €

3. Indicador de mitjans de producció

a) Cost de personal / Nombre de persones equivalents: 0,00 € / 0 — -

2. RESUM DEL COST PER ELEMENTS DE LES ACTIVITATS

Activitat: B25-Coop agents territori: cultura

Elements	Cost Directe	Cost Indirecte	Total	%
COSTOS DE PERSONAL	0,00 €	473.535,59 €	473.535,59 €	10,19%
SERVEIS EXTERIORS	331,54 €	120.905,53 €	121.237,07 €	2,61%
TRIBUTS	0,00 €	7.236,67 €	7.236,67 €	0,16%
COSTOS CALCULATS	0,00 €	27.818,08 €	27.818,08 €	0,60%
COSTOS FINANCERS	0,00 €	5.729,73 €	5.729,73 €	0,12%
COSTOS DE TRANSFERÈNCIES	4.000.994,33 €	6.471,43 €	4.007.465,76 €	86,21%
ALTRES COSTOS	0,00 €	5.268,77 €	5.268,77 €	0,11%
Total	**4.001.325,87 €**	**646.965,80 €**	**4.648.291,67 €**	**100,00%**

Cost directe.- El que es vincula a les activitats resultants del procés de producció sense necessitat d'aplicar cap mètode de repartiment.
Cost indirecte.- El que no es pot vincular directament amb les activitats resultants del procés de producció, per la qual cosa s'ha d'imputar a través d'un criteri o clau de repartiment.

Indicadors

1. Indicadors d'eficàcia

Unitat de mesura de les actuacions: Nombre de concessions

a) Nombre d'actuacions realitzades / Nombre d'actuacions previstes: 817 / 817 — 100,00 %

b) Nombre d'actuacions relitzades any / Nombre d'actuacions previstes any / Nombre d'actuacions relitzades (anys anteriors) / Nombre d'actuacions previstes (anys anteriors): 1,00 / 1,00 — 100,00 %

c) % de població coberta per un determinat servei — 100 %

2. Indicadors d'eficiència

Unitat de mesura dels usuaris: Nombre de beneficiaris

a) Cost de l'activitat / Nombre d'usuaris: 4.648.291,67 € / 602 — 6.674,13 €

b) Cost real de l'activitat / Cost previst de l'activitat: 4.648.291,67 € / 4.101.751,72 € — 97,55 %

c) Cost de l'activitat / Nombre d'unitats equivalents produïdes: 4.648.291,67 € / 817,00 — 4.917,78 €

3. Indicador de mitjans de producció

a) Cost de personal / Nombre de persones equivalents: 0,00 € / 0 — -

2. RESUM DEL COST PER ELEMENTS DE LES ACTIVITATS

Activitat: B26-Coop agents territori: turisme

Elements	Cost Directe	Cost Indirecte	Total	%
COSTOS DE PERSONAL	0,00 €	100.341,07 €	100.341,07 €	12,23%
SERVEIS EXTERIORS	0,00 €	20.708,94 €	20.708,94 €	2,52%
TRIBUTS	0,00 €	1.594,00 €	1.594,00 €	0,19%
COSTOS CALCULATS	0,00 €	5.083,24 €	5.083,24 €	0,62%
COSTOS FINANCERS	0,00 €	1.011,44 €	1.011,44 €	0,12%
COSTOS DE TRANSFERÈNCIES	-90.204,43 €	781.080,90 €	690.876,47 €	84,18%
ALTRES COSTOS	0,00 €	1.055,35 €	1.055,35 €	0,13%
Total	**-90.204,43 €**	**910.874,94 €**	**820.670,51 €**	**100,00%**

Cost directe.- El que es vincula a les activitats resultants del procés de producció sense necessitat d'aplicar cap mètode de repartiment.
Cost indirecte.- El que no es pot vincular directament amb les activitats resultants del procés de producció, per la qual cosa s'ha d'imputar a través d'un criteri o clau de repartiment.

Indicadors

1. Indicadors d'eficàcia

Unitat de mesura de les actuacions: Nombre de concessions

a) Nombre d'actuacions realitzades / Nombre d'actuacions previstes: 19 / 19 — 100,00 %

b) Nombre d'actuacions relitzades any / Nombre d'actuacions previstes any / Nombre d'actuacions relitzades (anys anteriors) / Nombre d'actuacions previstes (anys anteriors): 1,00 / 1,00 — 100,00 %

c) % de població coberta per un determinat servei — 100 %

2. Indicadors d'eficiència

Unitat de mesura dels usuaris: Nombre de beneficiaris

a) Cost de l'activitat / Nombre d'usuaris: 820.670,51 € / 13 — 53.144,34 €

b) Cost real de l'activitat / Cost previst de l'activitat: 820.670,51 € / 1.028.391,27 € — -8,77 %

c) Cost de l'activitat / Nombre d'unitats equivalents produïdes: 820.670,51 € / 19,00 — 36.361,92 €

3. Indicador de mitjans de producció

a) Cost de personal / Nombre de persones equivalents: 0,00 € / 0 — -

2. RESUM DEL COST PER ELEMENTS DE LES ACTIVITATS

Activitat: B27-Coop agents territori: infra i transport

Elements	Cost Directe	Cost Indirecte	Total	%
COSTOS DE PERSONAL	0,00 €	1.393,92 €	1.393,92 €	6,42%
SERVEIS EXTERIORS	0,00 €	406,20 €	406,20 €	1,87%
TRIBUTS	0,00 €	30,33 €	30,33 €	0,14%
COSTOS CALCULATS	0,00 €	91,85 €	91,85 €	0,42%
COSTOS FINANCERS	0,00 €	26,77 €	26,77 €	0,12%
COSTOS DE TRANSFERÈNCIES	19.724,41 €	30,24 €	19.754,65 €	90,95%
ALTRES COSTOS	0,00 €	15,97 €	15,97 €	0,07%
Total	**19.724,41 €**	**1.995,28 €**	**21.719,69 €**	**100,00%**

Cost directe.- El que es vincula a les activitats resultants del procés de producció sense necessitat d'aplicar cap mètode de repartiment.
Cost indirecte.- El que no es pot vincular directament amb les activitats resultants del procés de producció, per la qual cosa s'ha d'imputar a través d'un criteri o clau de repartiment.

Indicadors

1. Indicadors d'eficàcia

Unitat de mesura de les actuacions: Nombre de concessions

a) Nombre d'actuacions realitzades / Nombre d'actuacions previstes: 3 / 3 — 100,00 %

b) Nombre d'actuacions relitzades any / Nombre d'actuacions previstes any / Nombre d'actuacions relitzades (anys anteriors) / Nombre d'actuacions previstes (anys anteriors): 1,00 / 1,00 — 100,00 %

c) % de població coberta per un determinat servei — 100 %

2. Indicadors d'eficiència

Unitat de mesura dels usuaris: Nombre de beneficiaris

a) Cost de l'activitat / Nombre d'usuaris: 21.719,69 € / 2 — 9.877,32 €

b) Cost real de l'activitat / Cost previst de l'activitat: 21.719,69 € / 710,45 € — 2.776,33 %

c) Cost de l'activitat / Nombre d'unitats equivalents produïdes: 21.719,69 € / 3,00 — 6.584,88 €

3. Indicador de mitjans de producció

a) Cost de personal / Nombre de persones equivalents: 0,00 € / 0 — -

2. RESUM DEL COST PER ELEMENTS DE LES ACTIVITATS

Activitat: D3-Servei laboratori i control materials

Elements	Cost Directe	Cost Indirecte	Total	%
COSTOS DE PERSONAL	191.061,53 €	65.021,81 €	256.083,34 €	83,43%
SERVEIS EXTERIORS	994,88 €	27.684,58 €	28.679,46 €	9,34%
TRIBUTS	0,00 €	548,78 €	548,78 €	0,18%
COSTOS CALCULATS	6.271,35 €	11.346,17 €	17.617,52 €	5,74%
COSTOS FINANCERS	0,00 €	378,31 €	378,31 €	0,12%
COSTOS DE TRANSFERÈNCIES	0,00 €	427,33 €	427,33 €	0,14%
ALTRES COSTOS	0,00 €	3.206,62 €	3.206,62 €	1,04%
Total	**198.327,76 €**	**108.613,59 €**	**306.941,35 €**	**100,00%**

Cost directe.- El que es vincula a les activitats resultants del procés de producció sense necessitat d'aplicar cap mètode de repartiment.
Cost indirecte.- El que no es pot vincular directament amb les activitats resultants del procés de producció, per la qual cosa s'ha d'imputar a través d'un criteri o clau de repartiment.

Indicadors

1. Indicadors d'eficàcia

Unitat de mesura de les actuacions: Nombre d'assaigs de laboratori

a) Nombre d'actuacions realitzades / Nombre d'actuacions previstes: 2.106 / 2.106 = 100,00 %

b) Nombre d'actuacions relitzades any / Nombre d'actuacions previstes any / Nombre d'actuacions relitzades (anys anteriors) / Nombre d'actuacions previstes (anys anteriors): 1,00 / - = -

c) % de població coberta per un determinat servei: 91,82 %

2. Indicadors d'eficiència

Unitat de mesura dels usuaris: Nombre de clients

a) Cost de l'activitat / Nombre d'usuaris: 306.941,35 € / 8 = 34.672,07 €

b) Cost real de l'activitat / Cost previst de l'activitat: 306.941,35 € / 0,00 € = -

c) Cost de l'activitat / Nombre d'unitats equivalents produïdes: 306.941,35 € / 2.106,00 = 131,71 €

3. Indicador de mitjans de producció

a) Cost de personal / Nombre de persones equivalents: 191.061,53 € / 4 = 47.765,38 €

2. RESUM DEL COST PER ELEMENTS DE LES ACTIVITATS

Activitat: D4-Gestió de la xarxa de carreteres

Elements	Cost Directe	Cost Indirecte	Total	%
COSTOS DE PERSONAL	3.740.140,24 €	1.809.794,61 €	5.549.934,85 €	45,68%
SERVEIS EXTERIORS	76.021,20 €	3.639.044,67 €	3.715.065,87 €	30,58%
TRIBUTS	0,00 €	39.840,85 €	39.840,85 €	0,33%
COSTOS CALCULATS	35.992,82 €	2.753.754,34 €	2.789.747,16 €	22,96%
COSTOS FINANCERS	0,00 €	14.960,68 €	14.960,68 €	0,12%
COSTOS DE TRANSFERÈNCIES	0,00 €	16.913,51 €	16.913,51 €	0,14%
ALTRES COSTOS	0,00 €	22.162,14 €	22.162,14 €	0,18%
Total	**3.852.154,26 €**	**8.296.470,79 €**	**12.148.625,05 €**	**100,00%**

Cost directe.- El que es vincula a les activitats resultants del procés de producció sense necessitat d'aplicar cap mètode de repartiment.
Cost indirecte.- El que no es pot vincular directament amb les activitats resultants del procés de producció, per la qual cosa s'ha d'imputar a través d'un criteri o clau de repartiment.

Indicadors

1. Indicadors d'eficàcia

Unitat de mesura de les actuacions: Quilòmetres de xarxa local de carreteres

a) Nombre d'actuacions realitzades / Nombre d'actuacions previstes: 1.088 / 1.088 — 100,00 %

b) Nombre d'actuacions relitzades any / Nombre d'actuacions previstes any / Nombre d'actuacions relitzades (anys anteriors) / Nombre d'actuacions previstes (anys anteriors): 1,00 / 1,00 — 100,00 %

c) % de població coberta per un determinat servei — 91,82 %

2. Indicadors d'eficiència

Unitat de mesura dels usuaris: Nombre d'ajuntaments amb carreteres de la xarxa local de la Diputació

a) Cost de l'activitat / Nombre d'usuaris: 12.148.625,05 € / 158 — 54.772,35 €

b) Cost real de l'activitat / Cost previst de l'activitat: 12.148.625,05 € / 12.232.506,74 € — 31,49 %

c) Cost de l'activitat / Nombre d'unitats equivalents produïdes: 12.148.625,05 € / 1.088,00 — 7.954,07 €

3. Indicador de mitjans de producció

a) Cost de personal / Nombre de persones equivalents: 3.740.140,24 € / 87 — 42.990,12 €

2. RESUM DEL COST PER ELEMENTS DE LES ACTIVITATS

Activitat: E3-Taller Conservació i Restauració béns

Elements	Cost Directe	Cost Indirecte	Total	%
COSTOS DE PERSONAL	308.936,51 €	53.545,42 €	362.481,93 €	86,36%
SERVEIS EXTERIORS	14.242,74 €	19.335,46 €	33.578,20 €	8,00%
TRIBUTS	0,00 €	735,59 €	735,59 €	0,18%
COSTOS CALCULATS	26,32 €	16.930,74 €	16.957,06 €	4,04%
COSTOS FINANCERS	0,00 €	517,42 €	517,42 €	0,12%
COSTOS DE TRANSFERÈNCIES	0,00 €	584,37 €	584,37 €	0,14%
ALTRES COSTOS	0,00 €	4.888,56 €	4.888,56 €	1,16%
Total	**323.205,57 €**	**96.537,56 €**	**419.743,13 €**	**100,00%**

Cost directe.- El que es vincula a les activitats resultants del procés de producció sense necessitat d'aplicar cap mètode de repartiment.
Cost indirecte.- El que no es pot vincular directament amb les activitats resultants del procés de producció, per la qual cosa s'ha d'imputar a través d'un criteri o clau de repartiment.

Indicadors

1. Indicadors d'eficàcia

Unitat de mesura de les actuacions: Nombre de projectes de conservació i restauració finalitzats

a) Nombre d'actuacions realitzades / Nombre d'actuacions previstes: 17 / 0 — -

b) Nombre d'actuacions relitzades any / Nombre d'actuacions previstes any / Nombre d'actuacions relitzades (anys anteriors) / Nombre d'actuacions previstes (anys anteriors): - / 1,00 — -

c) % de població coberta per un determinat servei — 100 %

2. Indicadors d'eficiència

Unitat de mesura dels usuaris: Nombre de clients

a) Cost de l'activitat / Nombre d'usuaris: 419.743,13 € / 17 — 24.225,56 €

b) Cost real de l'activitat / Cost previst de l'activitat: 419.743,13 € / 417.701,94 € — 77,38 %

c) Cost de l'activitat / Nombre d'unitats equivalents produïdes: 419.743,13 € / 17,00 — 24.225,56 €

3. Indicador de mitjans de producció

a) Cost de personal / Nombre de persones equivalents: 308.936,51 € / 7 — 44.133,79 €

2. RESUM DEL COST PER ELEMENTS DE LES ACTIVITATS

Activitat: E11-Servei publicacions i biblioteca digital

Elements	Cost Directe	Cost Indirecte	Total	%
COSTOS DE PERSONAL	77.121,21 €	203.970,49 €	281.091,70 €	67,67%
SERVEIS EXTERIORS	75.571,81 €	35.279,49 €	110.851,30 €	26,69%
TRIBUTS	0,00 €	1.930,18 €	1.930,18 €	0,46%
COSTOS CALCULATS	0,00 €	16.824,14 €	16.824,14 €	4,05%
COSTOS FINANCERS	0,00 €	464,20 €	464,20 €	0,11%
COSTOS DE TRANSFERÈNCIES	0,00 €	578,32 €	578,32 €	0,14%
ALTRES COSTOS	0,00 €	3.657,49 €	3.657,49 €	0,88%
Total	**152.693,02 €**	**262.704,31 €**	**415.397,33 €**	**100,00%**

Cost directe.- El que es vincula a les activitats resultants del procés de producció sense necessitat d'aplicar cap mètode de repartiment.
Cost indirecte.- El que no es pot vincular directament amb les activitats resultants del procés de producció, per la qual cosa s'ha d'imputar a través d'un criteri o clau de repartiment.

Indicadors

1. Indicadors d'eficàcia

Unitat de mesura de les actuacions: Nombre d'exemplars venuts

a) Nombre d'actuacions realitzades / Nombre d'actuacions previstes: 718 / 100 = 718,00 %

b) Nombre d'actuacions relitzades any / Nombre d'actuacions previstes any / Nombre d'actuacions relitzades (anys anteriors) / Nombre d'actuacions previstes (anys anteriors): 7,18 / 1,00 = 718,00 %

c) % de població coberta per un determinat servei: 100 %

2. Indicadors d'eficiència

Unitat de mesura dels usuaris: Nombre de clients

a) Cost de l'activitat / Nombre d'usuaris: 415.397,33 € / 718 = 529,03 €

b) Cost real de l'activitat / Cost previst de l'activitat: 415.397,33 € / 184.271,79 € = 82,86 %

c) Cost de l'activitat / Nombre d'unitats equivalents produïdes: 415.397,33 € / 718,00 = 529,03 €

3. Indicador de mitjans de producció

a) Cost de personal / Nombre de persones equivalents: 77.121,21 € / 2 = 38.560,60 €

2. RESUM DEL COST PER ELEMENTS DE LES ACTIVITATS

Activitat: E12-Ús auditori Pere Martell

Elements	Cost Directe	Cost Indirecte	Total	%
COSTOS DE PERSONAL	117.527,70 €	36.790,01 €	154.317,71 €	49,43%
SERVEIS EXTERIORS	47.550,49 €	62.991,66 €	110.542,15 €	35,41%
TRIBUTS	0,00 €	7.681,46 €	7.681,46 €	2,46%
COSTOS CALCULATS	2.805,56 €	33.760,98 €	36.566,54 €	11,71%
COSTOS FINANCERS	0,00 €	384,87 €	384,87 €	0,12%
COSTOS DE TRANSFERÈNCIES	0,00 €	434,65 €	434,65 €	0,14%
ALTRES COSTOS	0,00 €	2.272,58 €	2.272,58 €	0,73%
Total	**167.883,75 €**	**144.316,21 €**	**312.199,96 €**	**100,00%**

Cost directe.- El que es vincula a les activitats resultants del procés de producció sense necessitat d'aplicar cap mètode de repartiment.
Cost indirecte.- El que no es pot vincular directament amb les activitats resultants del procés de producció, per la qual cosa s'ha d'imputar a través d'un criteri o clau de repartiment.

Indicadors

1. Indicadors d'eficàcia

Unitat de mesura de les actuacions: Nombre d'activitats a l'Auditori

a) Nombre d'actuacions realitzades / Nombre d'actuacions previstes: 229 / 200 — 114,50 %

b) Nombre d'actuacions relitzades any / Nombre d'actuacions previstes any / Nombre d'actuacions relitzades (anys anteriors) / Nombre d'actuacions previstes (anys anteriors): 1,15 / 1,00 — 114,50 %

c) % de població coberta per un determinat servei — 100 %

2. Indicadors d'eficiència

Unitat de mesura dels usuaris: Nombre de clients externs

a) Cost de l'activitat / Nombre d'usuaris: 312.199,96 € / 32500 — 9,17 €

b) Cost real de l'activitat / Cost previst de l'activitat: 312.199,96 € / 277.319,25 € — 60,54 %

c) Cost de l'activitat / Nombre d'unitats equivalents produïdes: 312.199,96 € / 229,00 — 1.301,48 €

3. Indicador de mitjans de producció

a) Cost de personal / Nombre de persones equivalents: 117.527,70 € / 3 — 39.175,90 €

2. RESUM DEL COST PER ELEMENTS DE LES ACTIVITATS

Activitat: E13-Servei d'exposicions

Elements	Cost Directe	Cost Indirecte	Total	%
COSTOS DE PERSONAL	0,00 €	977,12 €	977,12 €	8,89%
SERVEIS EXTERIORS	9.631,29 €	264,29 €	9.895,58 €	90,01%
TRIBUTS	0,00 €	17,00 €	17,00 €	0,15%
COSTOS CALCULATS	0,00 €	63,00 €	63,00 €	0,57%
COSTOS FINANCERS	0,00 €	13,56 €	13,56 €	0,12%
COSTOS DE TRANSFERÈNCIES	0,00 €	15,31 €	15,31 €	0,14%
ALTRES COSTOS	0,00 €	12,18 €	12,18 €	0,11%
Total	**9.631,29 €**	**1.362,46 €**	**10.993,75 €**	**100,00%**

Cost directe.- El que es vincula a les activitats resultants del procés de producció sense necessitat d'aplicar cap mètode de repartiment.
Cost indirecte.- El que no es pot vincular directament amb les activitats resultants del procés de producció, per la qual cosa s'ha d'imputar a través d'un criteri o clau de repartiment.

Indicadors

1. Indicadors d'eficàcia

Unitat de mesura de les actuacions: Nombre d'itinerancies

a) Nombre d'actuacions realitzades / Nombre d'actuacions previstes: 25 / 25 = 100,00 %

b) Nombre d'actuacions relitzades any / Nombre d'actuacions previstes any / Nombre d'actuacions relitzades (anys anteriors) / Nombre d'actuacions previstes (anys anteriors): 1,00 / 1,00 = 100,00 %

c) % de població coberta per un determinat servei: 100 %

2. Indicadors d'eficiència

Unitat de mesura dels usuaris: Nombre de clients

a) Cost de l'activitat / Nombre d'usuaris: 10.993,75 € / 30 = 321,72 €

b) Cost real de l'activitat / Cost previst de l'activitat: 10.993,75 € / 29.217,82 € = 32,96 %

c) Cost de l'activitat / Nombre d'unitats equivalents produïdes: 10.993,75 € / 25,00 = 386,06 €

3. Indicador de mitjans de producció

a) Cost de personal / Nombre de persones equivalents: 0,00 € / 0 = -

2. RESUM DEL COST PER ELEMENTS DE LES ACTIVITATS

Activitat: E21-Museu d'Art Modern

Elements	Cost Directe	Cost Indirecte	Total	%
COSTOS DE PERSONAL	462.839,36 €	376.209,31 €	839.048,67 €	64,61%
SERVEIS EXTERIORS	201.615,64 €	156.899,73 €	358.515,37 €	27,61%
TRIBUTS	0,00 €	7.307,46 €	7.307,46 €	0,56%
COSTOS CALCULATS	10.293,48 €	70.131,76 €	80.425,24 €	6,19%
COSTOS FINANCERS	0,00 €	1.538,62 €	1.538,62 €	0,12%
COSTOS DE TRANSFERÈNCIES	0,00 €	1.807,85 €	1.807,85 €	0,14%
ALTRES COSTOS	0,00 €	9.899,61 €	9.899,61 €	0,76%
Total	**674.748,48 €**	**623.794,34 €**	**1.298.542,82 €**	**100,00%**

Cost directe.- El que es vincula a les activitats resultants del procés de producció sense necessitat d'aplicar cap mètode de repartiment.
Cost indirecte.- El que no es pot vincular directament amb les activitats resultants del procés de producció, per la qual cosa s'ha d'imputar a través d'un criteri o clau de repartiment.

Indicadors

1. Indicadors d'eficàcia

Unitat de mesura de les actuacions: Nombre de visitants

a) Nombre d'actuacions realitzades / Nombre d'actuacions previstes — 38.961 / 38.000 — 102,53 %

b) Nombre d'actuacions relitzades any / Nombre d'actuacions previstes any / Nombre d'actuacions relitzades (anys anteriors) / Nombre d'actuacions previstes (anys anteriors) — 1,03 / 1,00 — 102,53 %

c) % de població coberta per un determinat servei — 100 %

2. Indicadors d'eficiència

Unitat de mesura dels usuaris: Nombre de visitants

a) Cost de l'activitat / Nombre d'usuaris — 1.298.542,82 € / 38961 — 32,70 €

b) Cost real de l'activitat / Cost previst de l'activitat — 1.298.542,82 € / 1.122.489,25 € — 60,11 %

c) Cost de l'activitat / Nombre d'unitats equivalents produïdes — 1.298.542,82 € / 38.961,00 — 32,70 €

3. Indicador de mitjans de producció

a) Cost de personal / Nombre de persones equivalents — 462.839,36 € / 9 — 51.426,60 €

2. RESUM DEL COST PER ELEMENTS DE LES ACTIVITATS

Activitat: F111-CEE Sant Rafael

Elements	Cost Directe	Cost Indirecte	Total	%
COSTOS DE PERSONAL	2.469.642,34 €	876.477,44 €	3.346.119,78 €	80,75%
SERVEIS EXTERIORS	236.228,52 €	384.366,14 €	620.594,66 €	14,98%
TRIBUTS	0,00 €	10.352,06 €	10.352,06 €	0,25%
COSTOS CALCULATS	10.121,08 €	135.198,49 €	145.319,57 €	3,51%
COSTOS FINANCERS	0,00 €	5.107,58 €	5.107,58 €	0,12%
COSTOS DE TRANSFERÈNCIES	0,00 €	5.769,39 €	5.769,39 €	0,14%
ALTRES COSTOS	0,01 €	10.769,70 €	10.769,71 €	0,26%
Total	**2.715.991,95 €**	**1.428.040,80 €**	**4.144.032,75 €**	**100,00%**

Cost directe.- El que es vincula a les activitats resultants del procés de producció sense necessitat d'aplicar cap mètode de repartiment.
Cost indirecte.- El que no es pot vincular directament amb les activitats resultants del procés de producció, per la qual cosa s'ha d'imputar a través d'un criteri o clau de repartiment.

Indicadors

1. Indicadors d'eficàcia

Unitat de mesura de les actuacions: Hores lectives

a) Nombre d'actuacions realitzades / Nombre d'actuacions previstes: 46.646 / 46.646 — 100,00 %

b) Nombre d'actuacions relitzades any / Nombre d'actuacions previstes any / Nombre d'actuacions relitzades (anys anteriors) / Nombre d'actuacions previstes (anys anteriors): 1,00 / 1,00 — 100,00 %

c) % de població coberta per un determinat servei — 100 %

2. Indicadors d'eficiència

Unitat de mesura dels usuaris: Nombre d'alumnes

a) Cost de l'activitat / Nombre d'usuaris: 4.144.032,75 € / 126,9 — 32.315,00 €

b) Cost real de l'activitat / Cost previst de l'activitat: 4.144.032,75 € / 4.494.996,20 € — 60,42 %

c) Cost de l'activitat / Nombre d'unitats equivalents produïdes: 4.144.032,75 € / 46.645,75 — 87,91 €

3. Indicador de mitjans de producció

a) Cost de personal / Nombre de persones equivalents: 2.469.642,34 € / 64 — 38.588,16 €

2. RESUM DEL COST PER ELEMENTS DE LES ACTIVITATS

Activitat: F121-CEE Sant Jordi

Elements	Cost Directe	Cost Indirecte	Total	%
COSTOS DE PERSONAL	965.169,51 €	292.465,99 €	1.257.635,50 €	80,84%
SERVEIS EXTERIORS	99.196,14 €	127.283,23 €	226.479,37 €	14,56%
TRIBUTS	0,00 €	2.756,26 €	2.756,26 €	0,18%
COSTOS CALCULATS	4.496,78 €	56.967,50 €	61.464,28 €	3,95%
COSTOS FINANCERS	0,00 €	1.917,38 €	1.917,38 €	0,12%
COSTOS DE TRANSFERÈNCIES	0,00 €	2.165,76 €	2.165,76 €	0,14%
ALTRES COSTOS	0,00 €	3.205,84 €	3.205,84 €	0,21%
Total	**1.068.862,43 €**	**486.761,97 €**	**1.555.624,40 €**	**100,00%**

Cost directe.- El que es vincula a les activitats resultants del procés de producció sense necessitat d'aplicar cap mètode de repartiment.
Cost indirecte.- El que no es pot vincular directament amb les activitats resultants del procés de producció, per la qual cosa s'ha d'imputar a través d'un criteri o clau de repartiment.

Indicadors

1. Indicadors d'eficàcia

Unitat de mesura de les actuacions: Hores lectives

a) Nombre d'actuacions realitzades / Nombre d'actuacions previstes: 16.238 / 16.238 — 100,00 %

b) Nombre d'actuacions relitzades any / Nombre d'actuacions previstes any / Nombre d'actuacions relitzades (anys anteriors) / Nombre d'actuacions previstes (anys anteriors): 1,00 / 1,00 — 100,00 %

c) % de població coberta per un determinat servei — 100 %

2. Indicadors d'eficiència

Unitat de mesura dels usuaris: Nombre d'alumnes

a) Cost de l'activitat / Nombre d'usuaris: 1.555.624,40 € / 47,6 — 32.317,05 €

b) Cost real de l'activitat / Cost previst de l'activitat: 1.555.624,40 € / 1.561.474,49 € — 68,45 %

c) Cost de l'activitat / Nombre d'unitats equivalents produïdes: 1.555.624,40 € / 16.237,50 — 94,74 €

3. Indicador de mitjans de producció

a) Cost de personal / Nombre de persones equivalents: 965.169,51 € / 20 — 48.258,48 €

2. RESUM DEL COST PER ELEMENTS DE LES ACTIVITATS

Activitat: F131-CEE Alba

Elements	Cost Directe	Cost Indirecte	Total	%
COSTOS DE PERSONAL	1.673.730,36 €	476.430,26 €	2.150.160,62 €	85,88%
SERVEIS EXTERIORS	65.947,02 €	216.378,29 €	282.325,31 €	11,28%
TRIBUTS	0,00 €	5.719,19 €	5.719,19 €	0,23%
COSTOS CALCULATS	6.177,91 €	46.725,37 €	52.903,28 €	2,11%
COSTOS FINANCERS	0,00 €	3.085,81 €	3.085,81 €	0,12%
COSTOS DE TRANSFERÈNCIES	0,00 €	3.485,62 €	3.485,62 €	0,14%
ALTRES COSTOS	0,02 €	5.968,28 €	5.968,30 €	0,24%
Total	**1.745.855,31 €**	**757.792,82 €**	**2.503.648,13 €**	**100,00%**

Cost directe.- El que es vincula a les activitats resultants del procés de producció sense necessitat d'aplicar cap mètode de repartiment.
Cost indirecte.- El que no es pot vincular directament amb les activitats resultants del procés de producció, per la qual cosa s'ha d'imputar a través d'un criteri o clau de repartiment.

Indicadors

1. Indicadors d'eficàcia

Unitat de mesura de les actuacions: Hores lectives

a) Nombre d'actuacions realitzades / Nombre d'actuacions previstes: 27.857 / 27.857 — 100,00 %

b) Nombre d'actuacions relitzades any / Nombre d'actuacions previstes any / Nombre d'actuacions relitzades (anys anteriors) / Nombre d'actuacions previstes (anys anteriors): 1,00 / 1,00 — 100,00 %

c) % de població coberta per un determinat servei — 100 %

2. Indicadors d'eficiència

Unitat de mesura dels usuaris: Nombre d'alumnes

a) Cost de l'activitat / Nombre d'usuaris: 2.503.648,13 € / 73 — 33.945,37 €

b) Cost real de l'activitat / Cost previst de l'activitat: 2.503.648,13 € / 2.835.822,43 € — 61,56 %

c) Cost de l'activitat / Nombre d'unitats equivalents produïdes: 2.503.648,13 € / 27.857,00 — 88,95 €

3. Indicador de mitjans de producció

a) Cost de personal / Nombre de persones equivalents: 1.673.730,36 € / 40 — 41.843,26 €

2. RESUM DEL COST PER ELEMENTS DE LES ACTIVITATS

Activitat: F211-ECM a Tarragona

Elements	Cost Directe	Cost Indirecte	Total	%
COSTOS DE PERSONAL	2.278.260,44 €	733.480,20 €	3.011.740,64 €	84,80%
SERVEIS EXTERIORS	80.016,71 €	289.609,83 €	369.626,54 €	10,41%
TRIBUTS	0,00 €	10.893,99 €	10.893,99 €	0,31%
COSTOS CALCULATS	12.040,50 €	96.124,54 €	108.165,04 €	3,05%
COSTOS FINANCERS	831,00 €	4.377,30 €	5.208,30 €	0,15%
COSTOS DE TRANSFERÈNCIES	32.801,88 €	4.944,48 €	37.746,36 €	1,06%
ALTRES COSTOS	95,32 €	8.040,66 €	8.135,98 €	0,23%
Total	**2.404.045,85 €**	**1.147.471,00 €**	**3.551.516,85 €**	**100,00%**

Cost directe.- El que es vincula a les activitats resultants del procés de producció sense necessitat d'aplicar cap mètode de repartiment.
Cost indirecte.- El que no es pot vincular directament amb les activitats resultants del procés de producció, per la qual cosa s'ha d'imputar a través d'un criteri o clau de repartiment.

Indicadors

1. Indicadors d'eficàcia

Unitat de mesura de les actuacions: Hores lectives

a) Nombre d'actuacions realitzades / Nombre d'actuacions previstes: 23.620 / 23.620 — 100,00 %

b) Nombre d'actuacions relitzades any / Nombre d'actuacions previstes any / Nombre d'actuacions relitzades (anys anteriors) / Nombre d'actuacions previstes (anys anteriors): 1,00 / 1,00 — 100,00 %

c) % de població coberta per un determinat servei — 100 %

2. Indicadors d'eficiència

Unitat de mesura dels usuaris: Nombre d'alumnes

a) Cost de l'activitat / Nombre d'usuaris: 3.551.516,85 € / 533,6 — 6.581,80 €

b) Cost real de l'activitat / Cost previst de l'activitat: 3.551.516,85 € / 3.614.990,79 € — 66,50 %

c) Cost de l'activitat / Nombre d'unitats equivalents produïdes: 3.551.516,85 € / 23.619,50 — 148,69 €

3. Indicador de mitjans de producció

a) Cost de personal / Nombre de persones equivalents: 2.278.260,44 € / 50 — 45.565,21 €

2. RESUM DEL COST PER ELEMENTS DE LES ACTIVITATS

Activitat: F213-Activitats amb preu públic ECM Tarragona

Elements	Cost Directe	Cost Indirecte	Total	%
COSTOS DE PERSONAL	0,00 €	9.559,70 €	9.559,70 €	13,01%
SERVEIS EXTERIORS	60.753,61 €	2.090,01 €	62.843,62 €	85,56%
TRIBUTS	0,00 €	117,99 €	117,99 €	0,16%
COSTOS CALCULATS	0,00 €	616,14 €	616,14 €	0,84%
COSTOS FINANCERS	0,00 €	90,59 €	90,59 €	0,12%
COSTOS DE TRANSFERÈNCIES	0,00 €	102,26 €	102,26 €	0,14%
ALTRES COSTOS	0,00 €	121,18 €	121,18 €	0,16%
Total	**60.753,61 €**	**12.697,86 €**	**73.451,47 €**	**100,00%**

Cost directe.- El que es vincula a les activitats resultants del procés de producció sense necessitat d'aplicar cap mètode de repartiment.
Cost indirecte.- El que no es pot vincular directament amb les activitats resultants del procés de producció, per la qual cosa s'ha d'imputar a través d'un criteri o clau de repartiment.

Indicadors

1. Indicadors d'eficàcia

Unitat de mesura de les actuacions: Nombre de participants per dia

a) Nombre d'actuacions realitzades / Nombre d'actuacions previstes: 153 / 153 — 100,00 %

b) Nombre d'actuacions relitzades any / Nombre d'actuacions previstes any / Nombre d'actuacions relitzades (anys anteriors) / Nombre d'actuacions previstes (anys anteriors): 1,00 / - — -

c) % de població coberta per un determinat servei — 100 %

2. Indicadors d'eficiència

Unitat de mesura dels usuaris: Nombre de participants per dia

a) Cost de l'activitat / Nombre d'usuaris: 73.451,47 € / 153 — 401,56 €

b) Cost real de l'activitat / Cost previst de l'activitat: 73.451,47 € / 0,00 € — -

c) Cost de l'activitat / Nombre d'unitats equivalents produïdes: 73.451,47 € / 153,00 — 401,56 €

3. Indicador de mitjans de producció

a) Cost de personal / Nombre de persones equivalents: 0,00 € / 0 — -

2. RESUM DEL COST PER ELEMENTS DE LES ACTIVITATS

Activitat: F221-ECM a Reus

Elements	Cost Directe	Cost Indirecte	Total	%
COSTOS DE PERSONAL	1.538.884,66 €	626.468,00 €	2.165.352,66 €	79,43%
SERVEIS EXTERIORS	77.627,09 €	224.517,67 €	302.144,76 €	11,08%
TRIBUTS	0,00 €	6.184,16 €	6.184,16 €	0,23%
COSTOS CALCULATS	21.406,40 €	187.573,75 €	208.980,15 €	7,67%
COSTOS FINANCERS	0,00 €	3.360,17 €	3.360,17 €	0,12%
COSTOS DE TRANSFERÈNCIES	30.423,30 €	3.795,49 €	34.218,79 €	1,26%
ALTRES COSTOS	0,01 €	5.984,27 €	5.984,28 €	0,22%
Total	**1.668.341,46 €**	**1.057.883,51 €**	**2.726.224,97 €**	**100,00%**

Cost directe.- El que es vincula a les activitats resultants del procés de producció sense necessitat d'aplicar cap mètode de repartiment.
Cost indirecte.- El que no es pot vincular directament amb les activitats resultants del procés de producció, per la qual cosa s'ha d'imputar a través d'un criteri o clau de repartiment.

Indicadors

1. Indicadors d'eficàcia

Unitat de mesura de les actuacions: Hores lectives

a) Nombre d'actuacions realitzades / Nombre d'actuacions previstes: 16.536 / 16.536 — 100,00 %

b) Nombre d'actuacions relitzades any / Nombre d'actuacions previstes any / Nombre d'actuacions relitzades (anys anteriors) / Nombre d'actuacions previstes (anys anteriors): 1,00 / 1,00 — 100,00 %

c) % de població coberta per un determinat servei — 100 %

2. Indicadors d'eficiència

Unitat de mesura dels usuaris: Nombre d'alumnes

a) Cost de l'activitat / Nombre d'usuaris: 2.726.224,97 € / 390,1 — 6.935,53 €

b) Cost real de l'activitat / Cost previst de l'activitat: 2.726.224,97 € / 2.761.160,03 € — 60,42 %

c) Cost de l'activitat / Nombre d'unitats equivalents produïdes: 2.726.224,97 € / 16.535,50 — 163,62 €

3. Indicador de mitjans de producció

a) Cost de personal / Nombre de persones equivalents: 1.538.884,66 € / 38 — 40.496,96 €

2. RESUM DEL COST PER ELEMENTS DE LES ACTIVITATS

Activitat: F231-ECM a Tortosa

Elements	Cost Directe	Cost Indirecte	Total	%
COSTOS DE PERSONAL	1.400.221,21 €	484.177,37 €	1.884.398,58 €	83,48%
SERVEIS EXTERIORS	67.411,49 €	172.544,30 €	239.955,79 €	10,63%
TRIBUTS	0,00 €	6.792,90 €	6.792,90 €	0,30%
COSTOS CALCULATS	11.141,76 €	68.573,69 €	79.715,45 €	3,53%
COSTOS FINANCERS	0,00 €	2.782,24 €	2.782,24 €	0,12%
COSTOS DE TRANSFERÈNCIES	35.395,53 €	3.142,65 €	38.538,18 €	1,71%
ALTRES COSTOS	0,01 €	5.117,81 €	5.117,82 €	0,23%
Total	**1.514.170,00 €**	**743.130,97 €**	**2.257.300,97 €**	**100,00%**

Cost directe.- El que es vincula a les activitats resultants del procés de producció sense necessitat d'aplicar cap mètode de repartiment.
Cost indirecte.- El que no es pot vincular directament amb les activitats resultants del procés de producció, per la qual cosa s'ha d'imputar a través d'un criteri o clau de repartiment.

Indicadors

1. Indicadors d'eficàcia

Unitat de mesura de les actuacions: Hores lectives

a) Nombre d'actuacions realitzades / Nombre d'actuacions previstes: 15.380 / 15.380 — 100,00 %

b) Nombre d'actuacions relitzades any / Nombre d'actuacions previstes any / Nombre d'actuacions relitzades (anys anteriors) / Nombre d'actuacions previstes (anys anteriors): 1,00 / 1,00 — 100,00 %

c) % de població coberta per un determinat servei — 100 %

2. Indicadors d'eficiència

Unitat de mesura dels usuaris: Nombre d'alumnes

a) Cost de l'activitat / Nombre d'usuaris: 2.257.300,97 € / 345 — 6.449,13 €

b) Cost real de l'activitat / Cost previst de l'activitat: 2.257.300,97 € / 2.362.799,24 € — 64,08 %

c) Cost de l'activitat / Nombre d'unitats equivalents produïdes: 2.257.300,97 € / 15.379,50 — 144,67 €

3. Indicador de mitjans de producció

a) Cost de personal / Nombre de persones equivalents: 1.400.221,21 € / 31 — 45.168,43 €

2. RESUM DEL COST PER ELEMENTS DE LES ACTIVITATS

Activitat: F311-Estudis d'Art i Disseny a Tarragona

Elements	Cost Directe	Cost Indirecte	Total	%
COSTOS DE PERSONAL	1.580.929,37 €	565.919,68 €	2.146.849,05 €	82,96%
SERVEIS EXTERIORS	86.570,68 €	231.268,56 €	317.839,24 €	12,28%
TRIBUTS	0,00 €	10.598,96 €	10.598,96 €	0,41%
COSTOS CALCULATS	12.169,36 €	75.961,84 €	88.131,20 €	3,41%
COSTOS FINANCERS	651,10 €	3.189,58 €	3.840,68 €	0,15%
COSTOS DE TRANSFERÈNCIES	10.958,98 €	3.602,77 €	14.561,75 €	0,56%
ALTRES COSTOS	0,00 €	5.977,09 €	5.977,09 €	0,23%
Total	**1.691.279,49 €**	**896.518,48 €**	**2.587.797,97 €**	**100,00%**

Cost directe.- El que es vincula a les activitats resultants del procés de producció sense necessitat d'aplicar cap mètode de repartiment.
Cost indirecte.- El que no es pot vincular directament amb les activitats resultants del procés de producció, per la qual cosa s'ha d'imputar a través d'un criteri o clau de repartiment.

Indicadors

1. Indicadors d'eficàcia

Unitat de mesura de les actuacions: Hores lectives

a) Nombre d'actuacions realitzades / Nombre d'actuacions previstes: 16.670 / 16.670 — 100,00 %

b) Nombre d'actuacions relitzades any / Nombre d'actuacions previstes any / Nombre d'actuacions relitzades (anys anteriors) / Nombre d'actuacions previstes (anys anteriors): 1,00 / 1,00 — 100,00 %

c) % de població coberta per un determinat servei — 100 %

2. Indicadors d'eficiència

Unitat de mesura dels usuaris: Nombre d'alumnes

a) Cost de l'activitat / Nombre d'usuaris: 2.587.797,97 € / 266,6 — 9.617,50 €

b) Cost real de l'activitat / Cost previst de l'activitat: 2.587.797,97 € / 2.714.309,59 € — 62,31 %

c) Cost de l'activitat / Nombre d'unitats equivalents produïdes: 2.587.797,97 € / 16.670,00 — 153,81 €

3. Indicador de mitjans de producció

a) Cost de personal / Nombre de persones equivalents: 1.580.929,37 € / 38 — 41.603,40 €

2. RESUM DEL COST PER ELEMENTS DE LES ACTIVITATS

Activitat: F313-Estudis d'Art i Disseny a Valls

Elements	Cost Directe	Cost Indirecte	Total	%
COSTOS DE PERSONAL	0,00 €	6.193,25 €	6.193,25 €	19,45%
SERVEIS EXTERIORS	441,55 €	9.321,33 €	9.762,88 €	30,66%
TRIBUTS	0,00 €	59,53 €	59,53 €	0,19%
COSTOS CALCULATS	192,24 €	532,40 €	724,64 €	2,28%
COSTOS FINANCERS	0,00 €	39,25 €	39,25 €	0,12%
COSTOS DE TRANSFERÈNCIES	0,00 €	14.982,39 €	14.982,39 €	47,05%
ALTRES COSTOS	0,00 €	81,00 €	81,00 €	0,25%
Total	**633,79 €**	**31.209,15 €**	**31.842,94 €**	**100,00%**

Cost directe.- El que es vincula a les activitats resultants del procés de producció sense necessitat d'aplicar cap mètode de repartiment.
Cost indirecte.- El que no es pot vincular directament amb les activitats resultants del procés de producció, per la qual cosa s'ha d'imputar a través d'un criteri o clau de repartiment.

Indicadors

1. Indicadors d'eficàcia

Unitat de mesura de les actuacions: Hores lectives

a) Nombre d'actuacions realitzades / Nombre d'actuacions previstes: 665 / 665 — 100,00 %

b) Nombre d'actuacions relitzades any / Nombre d'actuacions previstes any / Nombre d'actuacions relitzades (anys anteriors) / Nombre d'actuacions previstes (anys anteriors): 1,00 / 1,00 — 100,00 %

c) % de població coberta per un determinat servei — 100 %

2. Indicadors d'eficiència

Unitat de mesura dels usuaris: Nombre d'alumnes

a) Cost de l'activitat / Nombre d'usuaris: 31.842,94 € / 33,25 — 247,48 €

b) Cost real de l'activitat / Cost previst de l'activitat: 31.842,94 € / 25.630,46 € — 2,47 %

c) Cost de l'activitat / Nombre d'unitats equivalents produïdes: 31.842,94 € / 665,00 — 12,37 €

3. Indicador de mitjans de producció

a) Cost de personal / Nombre de persones equivalents: 0,00 € / 0 — -

2. RESUM DEL COST PER ELEMENTS DE LES ACTIVITATS

Activitat: F321-Estudis d'Art i Disseny a Reus

Elements	Cost Directe	Cost Indirecte	Total	%
COSTOS DE PERSONAL	734.250,74 €	287.847,36 €	1.022.098,10 €	78,12%
SERVEIS EXTERIORS	31.633,08 €	114.683,01 €	146.316,09 €	11,18%
TRIBUTS	0,00 €	3.127,35 €	3.127,35 €	0,24%
COSTOS CALCULATS	16.413,75 €	104.550,19 €	120.963,94 €	9,25%
COSTOS FINANCERS	1.441,08 €	1.612,52 €	3.053,60 €	0,23%
COSTOS DE TRANSFERÈNCIES	7.375,15 €	1.821,45 €	9.196,60 €	0,70%
ALTRES COSTOS	0,00 €	3.554,80 €	3.554,80 €	0,27%
Total	**791.113,80 €**	**517.196,69 €**	**1.308.310,49 €**	**100,00%**

Cost directe.- El que es vincula a les activitats resultants del procés de producció sense necessitat d'aplicar cap mètode de repartiment.
Cost indirecte.- El que no es pot vincular directament amb les activitats resultants del procés de producció, per la qual cosa s'ha d'imputar a través d'un criteri o clau de repartiment.

Indicadors

1. Indicadors d'eficàcia

Unitat de mesura de les actuacions: Hores lectives

a) Nombre d'actuacions realitzades / Nombre d'actuacions previstes: 7.431 / 7.431 — 100,00 %

b) Nombre d'actuacions relitzades any / Nombre d'actuacions previstes any / Nombre d'actuacions relitzades (anys anteriors) / Nombre d'actuacions previstes (anys anteriors): 1,00 / 1,00 — 100,00 %

c) % de població coberta per un determinat servei — 100 %

2. Indicadors d'eficiència

Unitat de mesura dels usuaris: Nombre d'alumnes

a) Cost de l'activitat / Nombre d'usuaris: 1.308.310,49 € / 200,8 — 6.227,69 €

b) Cost real de l'activitat / Cost previst de l'activitat: 1.308.310,49 € / 1.333.429,31 € — 59,33 %

c) Cost de l'activitat / Nombre d'unitats equivalents produïdes: 1.308.310,49 € / 7.431,00 — 168,28 €

3. Indicador de mitjans de producció

a) Cost de personal / Nombre de persones equivalents: 734.250,74 € / 16 — 45.890,67 €

2. RESUM DEL COST PER ELEMENTS DE LES ACTIVITATS

Activitat: F331-Estudis d'Art i Disseny a Tortosa

Elements	Cost Directe	Cost Indirecte	Total	%
COSTOS DE PERSONAL	306.441,15 €	368.417,08 €	674.858,23 €	68,94%
SERVEIS EXTERIORS	19.704,52 €	193.793,32 €	213.497,84 €	21,81%
TRIBUTS	0,00 €	2.306,09 €	2.306,09 €	0,24%
COSTOS CALCULATS	15.897,39 €	65.472,34 €	81.369,73 €	8,31%
COSTOS FINANCERS	0,00 €	1.206,55 €	1.206,55 €	0,12%
COSTOS DE TRANSFERÈNCIES	0,00 €	1.362,87 €	1.362,87 €	0,14%
ALTRES COSTOS	0,00 €	4.320,96 €	4.320,96 €	0,44%
Total	**342.043,06 €**	**636.879,21 €**	**978.922,27 €**	**100,00%**

Cost directe.- El que es vincula a les activitats resultants del procés de producció sense necessitat d'aplicar cap mètode de repartiment.
Cost indirecte.- El que no es pot vincular directament amb les activitats resultants del procés de producció, per la qual cosa s'ha d'imputar a través d'un criteri o clau de repartiment.

Indicadors

1. Indicadors d'eficàcia

Unitat de mesura de les actuacions: Hores lectives

a) Nombre d'actuacions realitzades / Nombre d'actuacions previstes: 2.341 / 2.341 — 100,00 %

b) Nombre d'actuacions relitzades any / Nombre d'actuacions previstes any / Nombre d'actuacions relitzades (anys anteriors) / Nombre d'actuacions previstes (anys anteriors): 1,00 / 1,00 — 100,00 %

c) % de població coberta per un determinat servei — 100 %

2. Indicadors d'eficiència

Unitat de mesura dels usuaris: Nombre d'alumnes

a) Cost de l'activitat / Nombre d'usuaris: 978.922,27 € / 128,91 — 7.149,52 €

b) Cost real de l'activitat / Cost previst de l'activitat: 978.922,27 € / 821.571,96 € — 41,63 %

c) Cost de l'activitat / Nombre d'unitats equivalents produïdes: 978.922,27 € / 2.341,00 — 393,70 €

3. Indicador de mitjans de producció

a) Cost de personal / Nombre de persones equivalents: 306.441,15 € / 6 — 51.073,52 €

2. RESUM DEL COST PER ELEMENTS DE LES ACTIVITATS

Activitat: F333-Activitats sense preu public EAD Tortosa

Elements	Cost Directe	Cost Indirecte	Total	%
COSTOS DE PERSONAL	0,00 €	9.560,57 €	9.560,57 €	24,51%
SERVEIS EXTERIORS	24.953,84 €	2.900,22 €	27.854,06 €	71,41%
TRIBUTS	0,00 €	63,11 €	63,11 €	0,16%
COSTOS CALCULATS	0,00 €	1.290,78 €	1.290,78 €	3,31%
COSTOS FINANCERS	0,00 €	48,12 €	48,12 €	0,12%
COSTOS DE TRANSFERÈNCIES	0,00 €	54,30 €	54,30 €	0,14%
ALTRES COSTOS	0,00 €	132,45 €	132,45 €	0,34%
Total	**24.953,84 €**	**14.049,55 €**	**39.003,39 €**	**100,00%**

Cost directe.- El que es vincula a les activitats resultants del procés de producció sense necessitat d'aplicar cap mètode de repartiment.
Cost indirecte.- El que no es pot vincular directament amb les activitats resultants del procés de producció, per la qual cosa s'ha d'imputar a través d'un criteri o clau de repartiment.

Indicadors

1. Indicadors d'eficàcia

Unitat de mesura de les actuacions: Nombre de participants per dia

a) Nombre d'actuacions realitzades / Nombre d'actuacions previstes: 12 / 12 — 100,00 %

b) Nombre d'actuacions relitzades any / Nombre d'actuacions previstes any / Nombre d'actuacions relitzades (anys anteriors) / Nombre d'actuacions previstes (anys anteriors): 1,00 / - — -

c) % de població coberta per un determinat servei — 100 %

2. Indicadors d'eficiència

Unitat de mesura dels usuaris: Nombre de participants

a) Cost de l'activitat / Nombre d'usuaris: 39.003,39 € / 3509 — 7,70 €

b) Cost real de l'activitat / Cost previst de l'activitat: 39.003,39 € / 0,00 € — -

c) Cost de l'activitat / Nombre d'unitats equivalents produïdes: 39.003,39 € / 11,69 — 2.310,76 €

3. Indicador de mitjans de producció

a) Cost de personal / Nombre de persones equivalents: 0,00 € / 0 — -

2. RESUM DEL COST PER ELEMENTS DE LES ACTIVITATS

Activitat: G11-Foment de l'ocupació

Elements	Cost Directe	Cost Indirecte	Total	%
COSTOS DE PERSONAL	921.305,06 €	368.094,02 €	1.289.399,08 €	84,47%
SERVEIS EXTERIORS	56.202,03 €	89.567,16 €	145.769,19 €	9,55%
TRIBUTS	0,00 €	4.439,78 €	4.439,78 €	0,29%
COSTOS CALCULATS	4.882,35 €	45.138,16 €	50.020,51 €	3,28%
COSTOS FINANCERS	0,00 €	1.881,52 €	1.881,52 €	0,12%
COSTOS DE TRANSFERÈNCIES	27.952,95 €	2.125,27 €	30.078,22 €	1,97%
ALTRES COSTOS	0,00 €	4.951,26 €	4.951,26 €	0,32%
Total	**1.010.342,39 €**	**516.197,17 €**	**1.526.539,56 €**	**100,00%**

Cost directe.- El que es vincula a les activitats resultants del procés de producció sense necessitat d'aplicar cap mètode de repartiment.
Cost indirecte.- El que no es pot vincular directament amb les activitats resultants del procés de producció, per la qual cosa s'ha d'imputar a través d'un criteri o clau de repartiment.

Indicadors

1. Indicadors d'eficàcia

Unitat de mesura de les actuacions: Persones contractades

a) Nombre d'actuacions realitzades / Nombre d'actuacions previstes: 68 / 68 — 100,00 %

b) Nombre d'actuacions relitzades any / Nombre d'actuacions previstes any / Nombre d'actuacions relitzades (anys anteriors) / Nombre d'actuacions previstes (anys anteriors): 1,00 / 1,00 — 100,00 %

c) % de població coberta per un determinat servei — 100 %

2. Indicadors d'eficiència

Unitat de mesura dels usuaris: Nombre de municipis on s'han realitzat actuacions

a) Cost de l'activitat / Nombre d'usuaris: 1.526.539,56 € / 139 — 10.412,01 €

b) Cost real de l'activitat / Cost previst de l'activitat: 1.526.539,56 € / 2.164.420,51 € — 46,68 %

c) Cost de l'activitat / Nombre d'unitats equivalents produïdes: 1.526.539,56 € / 68,00 — 21.283,38 €

3. Indicador de mitjans de producció

a) Cost de personal / Nombre de persones equivalents: 921.305,06 € / 63 — 14.623,89 €

2. RESUM DEL COST PER ELEMENTS DE LES ACTIVITATS

Activitat: G12-Cooperació desenvolupament econòmic

Elements	Cost Directe	Cost Indirecte	Total	%
COSTOS DE PERSONAL	520.778,85 €	457.318,65 €	978.097,50 €	76,66%
SERVEIS EXTERIORS	72.329,48 €	131.410,30 €	203.739,78 €	15,97%
TRIBUTS	0,00 €	10.221,91 €	10.221,91 €	0,80%
COSTOS CALCULATS	0,00 €	65.359,69 €	65.359,69 €	5,12%
COSTOS FINANCERS	0,00 €	1.484,10 €	1.484,10 €	0,12%
COSTOS DE TRANSFERÈNCIES	0,00 €	1.776,28 €	1.776,28 €	0,14%
ALTRES COSTOS	0,00 €	15.183,53 €	15.183,53 €	1,19%
Total	**593.108,33 €**	**682.754,44 €**	**1.275.862,77 €**	**100,00%**

Cost directe.- El que es vincula a les activitats resultants del procés de producció sense necessitat d'aplicar cap mètode de repartiment.
Cost indirecte.- El que no es pot vincular directament amb les activitats resultants del procés de producció, per la qual cosa s'ha d'imputar a través d'un criteri o clau de repartiment.

Indicadors

1. Indicadors d'eficàcia

Unitat de mesura de les actuacions: Import total d'ingressos generats per cofinançament anualment

a) Nombre d'actuacions realitzades / Nombre d'actuacions previstes: 0 / 0 = -

b) Nombre d'actuacions relitzades any / Nombre d'actuacions previstes any / Nombre d'actuacions relitzades (anys anteriors) / Nombre d'actuacions previstes (anys anteriors): - / 1,00 = -

c) % de població coberta per un determinat servei

2. Indicadors d'eficiència

Unitat de mesura dels usuaris:

a) Cost de l'activitat / Nombre d'usuaris: 1.275.862,77 € / 0 = -

b) Cost real de l'activitat / Cost previst de l'activitat: 1.275.862,77 € / 1.170.421,05 € = 50,67 %

c) Cost de l'activitat / Nombre d'unitats equivalents produïdes: 1.275.862,77 € / 0,00 = -

3. Indicador de mitjans de producció

a) Cost de personal / Nombre de persones equivalents: 520.778,85 € / 16 = 32.548,68 €

2. RESUM DEL COST PER ELEMENTS DE LES ACTIVITATS

Activitat: G13-Servei d'emprenedoria

Elements	Cost Directe	Cost Indirecte	Total	%
COSTOS DE PERSONAL	155.579,34 €	155.973,87 €	311.553,21 €	61,76%
SERVEIS EXTERIORS	118.278,46 €	42.043,39 €	160.321,85 €	31,78%
TRIBUTS	0,00 €	2.783,54 €	2.783,54 €	0,55%
COSTOS CALCULATS	0,00 €	22.968,11 €	22.968,11 €	4,55%
COSTOS FINANCERS	0,00 €	621,84 €	621,84 €	0,12%
COSTOS DE TRANSFERÈNCIES	0,00 €	702,28 €	702,28 €	0,14%
ALTRES COSTOS	0,00 €	5.482,15 €	5.482,15 €	1,09%
Total	**273.857,80 €**	**230.575,18 €**	**504.432,98 €**	**100,00%**

Cost directe.- El que es vincula a les activitats resultants del procés de producció sense necessitat d'aplicar cap mètode de repartiment.
Cost indirecte.- El que no es pot vincular directament amb les activitats resultants del procés de producció, per la qual cosa s'ha d'imputar a través d'un criteri o clau de repartiment.

Indicadors

1. Indicadors d'eficàcia

Unitat de mesura de les actuacions: Nombre de persones assistents a les formacions i activitats d'emprenedoria

a) Nombre d'actuacions realitzades / Nombre d'actuacions previstes: 377 / 377 — 100,00 %

b) Nombre d'actuacions relitzades any / Nombre d'actuacions previstes any / Nombre d'actuacions relitzades (anys anteriors) / Nombre d'actuacions previstes (anys anteriors): 1,00 / 1,00 — 100,00 %

c) % de població coberta per un determinat servei — 100 %

2. Indicadors d'eficiència

Unitat de mesura dels usuaris: Nombre de persones assistents a les formacions i activitats d'emprenedoria

a) Cost de l'activitat / Nombre d'usuaris: 504.432,98 € / 377 — 1.178,00 €

b) Cost real de l'activitat / Cost previst de l'activitat: 504.432,98 € / 482.695,40 € — 56,74 %

c) Cost de l'activitat / Nombre d'unitats equivalents produïdes: 504.432,98 € / 377,00 — 1.178,00 €

3. Indicador de mitjans de producció

a) Cost de personal / Nombre de persones equivalents: 155.579,34 € / 5 — 31.115,87 €

2. RESUM DEL COST PER ELEMENTS DE LES ACTIVITATS

Activitat: G23-Promoció aeroport Reus

Elements	Cost Directe	Cost Indirecte	Total	%
COSTOS DE PERSONAL	96.420,91 €	289.464,37 €	385.885,28 €	11,78%
SERVEIS EXTERIORS	1.556.201,93 €	74.807,20 €	1.631.009,13 €	49,81%
TRIBUTS	0,00 €	5.298,34 €	5.298,34 €	0,16%
COSTOS CALCULATS	0,00 €	20.526,64 €	20.526,64 €	0,63%
COSTOS FINANCERS	0,00 €	4.035,82 €	4.035,82 €	0,12%
COSTOS DE TRANSFERÈNCIES	0,00 €	1.223.473,38 €	1.223.473,38 €	37,36%
ALTRES COSTOS	0,00 €	4.379,35 €	4.379,35 €	0,13%
Total	**1.652.622,84 €**	**1.621.985,11 €**	**3.274.607,95 €**	**100,00%**

Cost directe.- El que es vincula a les activitats resultants del procés de producció sense necessitat d'aplicar cap mètode de repartiment.
Cost indirecte.- El que no es pot vincular directament amb les activitats resultants del procés de producció, per la qual cosa s'ha d'imputar a través d'un criteri o clau de repartiment.

Indicadors

1. Indicadors d'eficàcia

Unitat de mesura de les actuacions: Nombre de vols

a) Nombre d'actuacions realitzades / Nombre d'actuacions previstes: 16.855 / 16.855 — 100,00 %

b) Nombre d'actuacions relitzades any / Nombre d'actuacions previstes any / Nombre d'actuacions relitzades (anys anteriors) / Nombre d'actuacions previstes (anys anteriors): 1,00 / 1,00 — 100,00 %

c) % de població coberta per un determinat servei

2. Indicadors d'eficiència

Unitat de mesura dels usuaris: Nombre de passatgers

a) Cost de l'activitat / Nombre d'usuaris: 3.274.607,95 € / 1037576 — 1,89 €

b) Cost real de l'activitat / Cost previst de l'activitat: 3.274.607,95 € / 1.053.618,25 € — 156,85 %

c) Cost de l'activitat / Nombre d'unitats equivalents produïdes: 3.274.607,95 € / 16.855,00 — 116,39 €

3. Indicador de mitjans de producció

a) Cost de personal / Nombre de persones equivalents: 96.420,91 € / 2 — 48.210,46 €

2. RESUM DEL COST PER ELEMENTS DE LES ACTIVITATS

Activitat: G211-Promoció turística marca Costa Daurada

Elements	Cost Directe	Cost Indirecte	Total	%
COSTOS DE PERSONAL	393.924,96 €	307.034,57 €	700.959,53 €	23,87%
SERVEIS EXTERIORS	1.015.994,93 €	91.470,07 €	1.107.465,00 €	37,71%
TRIBUTS	0,00 €	10.070,06 €	10.070,06 €	0,34%
COSTOS CALCULATS	15.937,74 €	33.187,91 €	49.125,65 €	1,67%
COSTOS FINANCERS	0,00 €	3.619,97 €	3.619,97 €	0,12%
COSTOS DE TRANSFERÈNCIES	0,00 €	1.057.799,35 €	1.057.799,35 €	36,02%
ALTRES COSTOS	0,00 €	7.625,66 €	7.625,66 €	0,26%
Total	**1.425.857,63 €**	**1.510.807,59 €**	**2.936.665,22 €**	**100,00%**

Cost directe.- El que es vincula a les activitats resultants del procés de producció sense necessitat d'aplicar cap mètode de repartiment.
Cost indirecte.- El que no es pot vincular directament amb les activitats resultants del procés de producció, per la qual cosa s'ha d'imputar a través d'un criteri o clau de repartiment.

Indicadors

1. Indicadors d'eficàcia

Unitat de mesura de les actuacions: Activitats de promoció turística

a) Nombre d'actuacions realitzades / Nombre d'actuacions previstes: 100 / 100 = 100,00 %

b) Nombre d'actuacions relitzades any / Nombre d'actuacions previstes any / Nombre d'actuacions relitzades (anys anteriors) / Nombre d'actuacions previstes (anys anteriors): 1,00 / 1,00 = 100,00 %

c) % de població coberta per un determinat servei

2. Indicadors d'eficiència

Unitat de mesura dels usuaris: Nombre d'usuaris de les activitats de promoció turística (Costa Daurada)

a) Cost de l'activitat / Nombre d'usuaris: 2.936.665,22 € / 2383 = 762,21 €

b) Cost real de l'activitat / Cost previst de l'activitat: 2.936.665,22 € / 3.601.476,79 € = 39,59 %

c) Cost de l'activitat / Nombre d'unitats equivalents produïdes: 2.936.665,22 € / 100,00 = 18.163,49 €

3. Indicador de mitjans de producció

a) Cost de personal / Nombre de persones equivalents: 393.924,96 € / 7 = 56.274,99 €

2. RESUM DEL COST PER ELEMENTS DE LES ACTIVITATS

Activitat: G212-Servei Costa Daurada Convention Bureau

Elements	Cost Directe	Cost Indirecte	Total	%
COSTOS DE PERSONAL	0,00 €	1.650,26 €	1.650,26 €	10,26%
SERVEIS EXTERIORS	8.173,80 €	358,59 €	8.532,39 €	53,05%
TRIBUTS	0,00 €	27,38 €	27,38 €	0,17%
COSTOS CALCULATS	0,00 €	96,17 €	96,17 €	0,60%
COSTOS FINANCERS	0,00 €	19,83 €	19,83 €	0,12%
COSTOS DE TRANSFERÈNCIES	0,00 €	5.737,70 €	5.737,70 €	35,68%
ALTRES COSTOS	0,00 €	19,19 €	19,19 €	0,12%
Total	**8.173,80 €**	**7.909,13 €**	**16.082,93 €**	**100,00%**

Cost directe.- El que es vincula a les activitats resultants del procés de producció sense necessitat d'aplicar cap mètode de repartiment.
Cost indirecte.- El que no es pot vincular directament amb les activitats resultants del procés de producció, per la qual cosa s'ha d'imputar a través d'un criteri o clau de repartiment.

Indicadors

1. Indicadors d'eficàcia

Unitat de mesura de les actuacions: Nombre d'actuacions

a) Nombre d'actuacions realitzades / Nombre d'actuacions previstes: 7 / 7 = 100,00 %

b) Nombre d'actuacions relitzades any / Nombre d'actuacions previstes any / Nombre d'actuacions relitzades (anys anteriors) / Nombre d'actuacions previstes (anys anteriors): 1,00 / 1,00 = 100,00 %

c) % de població coberta per un determinat servei

2. Indicadors d'eficiència

Unitat de mesura dels usuaris: Nombre de membres del Costa Daurada Convention Bureau

a) Cost de l'activitat / Nombre d'usuaris: 16.082,93 € / 35 = 237,71 €

b) Cost real de l'activitat / Cost previst de l'activitat: 16.082,93 € / 23.274,35 € = 35,12 %

c) Cost de l'activitat / Nombre d'unitats equivalents produïdes: 16.082,93 € / 7,00 = 1.188,53 €

3. Indicador de mitjans de producció

a) Cost de personal / Nombre de persones equivalents: 0,00 € / 0 = -

2. RESUM DEL COST PER ELEMENTS DE LES ACTIVITATS

Activitat: G221-Promoció turística marca Terres l'Ebre

Elements	Cost Directe	Cost Indirecte	Total	%
COSTOS DE PERSONAL	182.760,13 €	121.091,32 €	303.851,45 €	25,92%
SERVEIS EXTERIORS	379.594,50 €	73.777,70 €	453.372,20 €	38,67%
TRIBUTS	0,00 €	1.989,40 €	1.989,40 €	0,17%
COSTOS CALCULATS	0,00 €	13.639,65 €	13.639,65 €	1,16%
COSTOS FINANCERS	0,00 €	1.445,30 €	1.445,30 €	0,12%
COSTOS DE TRANSFERÈNCIES	0,00 €	394.843,40 €	394.843,40 €	33,68%
ALTRES COSTOS	0,00 €	3.208,04 €	3.208,04 €	0,27%
Total	**562.354,63 €**	**609.994,81 €**	**1.172.349,44 €**	**100,00%**

Cost directe.- El que es vincula a les activitats resultants del procés de producció sense necessitat d'aplicar cap mètode de repartiment.
Cost indirecte.- El que no es pot vincular directament amb les activitats resultants del procés de producció, per la qual cosa s'ha d'imputar a través d'un criteri o clau de repartiment.

Indicadors

1. Indicadors d'eficàcia

Unitat de mesura de les actuacions: Activitats de promoció turística

a) Nombre d'actuacions realitzades / Nombre d'actuacions previstes: 48 / 34 — 141,18 %

b) Nombre d'actuacions relitzades any / Nombre d'actuacions previstes any / Nombre d'actuacions relitzades (anys anteriors) / Nombre d'actuacions previstes (anys anteriors): 1,41 / 1,00 — 141,18 %

c) % de població coberta per un determinat servei

2. Indicadors d'eficiència

Unitat de mesura dels usuaris: Nombre d'usuaris de les activitats de promoció turística (Terres de l'Ebre)

a) Cost de l'activitat / Nombre d'usuaris: 1.172.349,44 € / 194 — 3.741,87 €

b) Cost real de l'activitat / Cost previst de l'activitat: 1.172.349,44 € / 841.417,61 € — 66,83 %

c) Cost de l'activitat / Nombre d'unitats equivalents produïdes: 1.172.349,44 € / 48,00 — 15.123,37 €

3. Indicador de mitjans de producció

a) Cost de personal / Nombre de persones equivalents: 182.760,13 € / 3 — 60.920,04 €

2. RESUM DEL COST PER ELEMENTS DE LES ACTIVITATS

Activitat: G242-Gestió espais PT en fires i actes

Elements	Cost Directe	Cost Indirecte	Total	%
COSTOS DE PERSONAL	0,00 €	0,00 €	0,00 € -	
SERVEIS EXTERIORS	0,00 €	0,00 €	0,00 € -	
TRIBUTS	0,00 €	0,00 €	0,00 € -	
COSTOS CALCULATS	0,00 €	0,00 €	0,00 € -	
COSTOS FINANCERS	0,00 €	0,00 €	0,00 € -	
COSTOS DE TRANSFERÈNCIES	0,00 €	0,00 €	0,00 € -	
ALTRES COSTOS	0,00 €	0,00 €	0,00 € -	
Total	**0,00 €**	**0,00 €**	**0,00 € -**	

Cost directe.- El que es vincula a les activitats resultants del procés de producció sense necessitat d'aplicar cap mètode de repartiment.
Cost indirecte.- El que no es pot vincular directament amb les activitats resultants del procés de producció, per la qual cosa s'ha d'imputar a través d'un criteri o clau de repartiment.

Indicadors

1. Indicadors d'eficàcia

Unitat de mesura de les actuacions:

a) Nombre d'actuacions realitzades / Nombre d'actuacions previstes: 0 / 0 = -

b) Nombre d'actuacions relitzades any / Nombre d'actuacions previstes any / Nombre d'actuacions relitzades (anys anteriors) / Nombre d'actuacions previstes (anys anteriors): - / - = -

c) % de població coberta per un determinat servei

2. Indicadors d'eficiència

Unitat de mesura dels usuaris:

a) Cost de l'activitat / Nombre d'usuaris: 0,00 € / 0 = -

b) Cost real de l'activitat / Cost previst de l'activitat: 0,00 € / 0,00 € = -

c) Cost de l'activitat / Nombre d'unitats equivalents produïdes: 0,00 € / 0,00 = -

3. Indicador de mitjans de producció

a) Cost de personal / Nombre de persones equivalents: 0,00 € / 0 = -

Diputació Tarragona

2. RESUM DEL COST PER ELEMENTS DE LES ACTIVITATS

Activitat: G243-Servei reportatges fotogràfics

Elements	Cost Directe	Cost Indirecte	Total	%
COSTOS DE PERSONAL	0,00 €	574,09 €	574,09 €	9,40%
SERVEIS EXTERIORS	3.140,50 €	132,64 €	3.273,14 €	53,58%
TRIBUTS	0,00 €	10,08 €	10,08 €	0,17%
COSTOS CALCULATS	0,00 €	33,28 €	33,28 €	0,54%
COSTOS FINANCERS	0,00 €	7,53 €	7,53 €	0,12%
COSTOS DE TRANSFERÈNCIES	0,00 €	2.204,41 €	2.204,41 €	36,08%
ALTRES COSTOS	0,00 €	6,49 €	6,49 €	0,11%
Total	**3.140,50 €**	**2.968,53 €**	**6.109,03 €**	**100,00%**

Cost directe.- El que es vincula a les activitats resultants del procés de producció sense necessitat d'aplicar cap mètode de repartiment.
Cost indirecte.- El que no es pot vincular directament amb les activitats resultants del procés de producció, per la qual cosa s'ha d'imputar a través d'un criteri o clau de repartiment.

Indicadors

1. Indicadors d'eficàcia

Unitat de mesura de les actuacions: Nombre de reportatges fotogràfics

a) Nombre d'actuacions realitzades / Nombre d'actuacions previstes: 3 / 1 = 300,00 %

b) Nombre d'actuacions relitzades any / Nombre d'actuacions previstes any / Nombre d'actuacions relitzades (anys anteriors) / Nombre d'actuacions previstes (anys anteriors): 3,00 / 1,00 = 300,00 %

c) % de població coberta per un determinat servei

2. Indicadors d'eficiència

Unitat de mesura dels usuaris: Nombre d'usuaris (reportatges fotogràfics)

a) Cost de l'activitat / Nombre d'usuaris: 6.109,03 € / 3 = 1.050,77 €

b) Cost real de l'activitat / Cost previst de l'activitat: 6.109,03 € / 2.318,91 € = 135,43 %

c) Cost de l'activitat / Nombre d'unitats equivalents produïdes: 6.109,03 € / 3,00 = 1.050,77 €

3. Indicador de mitjans de producció

a) Cost de personal / Nombre de persones equivalents: 0,00 € / 0 = -

2. RESUM DEL COST PER ELEMENTS DE LES ACTIVITATS

Activitat: H11-Explotació Tarraco Arena Plaça

Elements	Cost Directe	Cost Indirecte	Total	%
COSTOS DE PERSONAL	0,00 €	48.586,09 €	48.586,09 €	6,15%
SERVEIS EXTERIORS	778,76 €	56.341,34 €	57.120,10 €	7,23%
TRIBUTS	0,00 €	112.897,10 €	112.897,10 €	14,28%
COSTOS CALCULATS	792,32 €	568.351,29 €	569.143,61 €	72,01%
COSTOS FINANCERS	0,00 €	974,07 €	974,07 €	0,12%
COSTOS DE TRANSFERÈNCIES	0,00 €	1.100,37 €	1.100,37 €	0,14%
ALTRES COSTOS	0,00 €	548,83 €	548,83 €	0,07%
Total	**1.571,08 €**	**788.799,10 €**	**790.370,18 €**	**100,00%**

Cost directe.- El que es vincula a les activitats resultants del procés de producció sense necessitat d'aplicar cap mètode de repartiment.
Cost indirecte.- El que no es pot vincular directament amb les activitats resultants del procés de producció, per la qual cosa s'ha d'imputar a través d'un criteri o clau de repartiment.

Indicadors

1. Indicadors d'eficàcia

Unitat de mesura de les actuacions: Superfície (m2)

a) Nombre d'actuacions realitzades / Nombre d'actuacions previstes: 8.848 / 8.848 — 100,00 %

b) Nombre d'actuacions relitzades any / Nombre d'actuacions previstes any / Nombre d'actuacions relitzades (anys anteriors) / Nombre d'actuacions previstes (anys anteriors): 1,00 / 1,00 — 100,00 %

c) % de població coberta per un determinat servei — 100 %

2. Indicadors d'eficiència

Unitat de mesura dels usuaris:

a) Cost de l'activitat / Nombre d'usuaris: 790.370,18 € / 0 — -

b) Cost real de l'activitat / Cost previst de l'activitat: 790.370,18 € / 1.112.939,71 € — 0,14 %

c) Cost de l'activitat / Nombre d'unitats equivalents produïdes: 790.370,18 € / 8.848,00 — 69,13 €

3. Indicador de mitjans de producció

a) Cost de personal / Nombre de persones equivalents: 0,00 € / 0 — -

2. RESUM DEL COST PER ELEMENTS DE LES ACTIVITATS

Activitat: I4-Publicació del BOP

Elements	Cost Directe	Cost Indirecte	Total	%
COSTOS DE PERSONAL	243.520,56 €	84.443,47 €	327.964,03 €	67,24%
SERVEIS EXTERIORS	91.754,26 €	35.698,40 €	127.452,66 €	26,13%
TRIBUTS	0,00 €	2.659,81 €	2.659,81 €	0,55%
COSTOS CALCULATS	553,57 €	22.572,16 €	23.125,73 €	4,74%
COSTOS FINANCERS	0,00 €	594,06 €	594,06 €	0,12%
COSTOS DE TRANSFERÈNCIES	0,00 €	679,05 €	679,05 €	0,14%
ALTRES COSTOS	0,00 €	5.269,56 €	5.269,56 €	1,08%
Total	**335.828,39 €**	**151.916,52 €**	**487.744,91 €**	**100,00%**

Cost directe.- El que es vincula a les activitats resultants del procés de producció sense necessitat d'aplicar cap mètode de repartiment.
Cost indirecte.- El que no es pot vincular directament amb les activitats resultants del procés de producció, per la qual cosa s'ha d'imputar a través d'un criteri o clau de repartiment.

Indicadors

1. Indicadors d'eficàcia

Unitat de mesura de les actuacions: Nombre d'insercions publicades

a) Nombre d'actuacions realitzades / Nombre d'actuacions previstes: 10.021 / 10.021 — 100,00 %

b) Nombre d'actuacions relitzades any / Nombre d'actuacions previstes any / Nombre d'actuacions relitzades (anys anteriors) / Nombre d'actuacions previstes (anys anteriors): 1,00 / 1,00 — 100,00 %

c) % de població coberta per un determinat servei — 100 %

2. Indicadors d'eficiència

Unitat de mesura dels usuaris: Nombre d'emisors

a) Cost de l'activitat / Nombre d'usuaris: 487.744,91 € / 448 — 1.020,86 €

b) Cost real de l'activitat / Cost previst de l'activitat: 487.744,91 € / 451.596,40 € — 74,36 %

c) Cost de l'activitat / Nombre d'unitats equivalents produïdes: 487.744,91 € / 10.021,00 — 45,64 €

3. Indicador de mitjans de producció

a) Cost de personal / Nombre de persones equivalents: 243.520,56 € / 7 — 34.788,65 €

2. RESUM DEL COST PER ELEMENTS DE LES ACTIVITATS

Activitat: K1-Servei de reprografia

Elements	Cost Directe	Cost Indirecte	Total	%
COSTOS DE PERSONAL	0,00 €	8.558,22 €	8.558,22 €	9,09%
SERVEIS EXTERIORS	82.583,64 €	1.933,90 €	84.517,54 €	89,79%
TRIBUTS	0,00 €	146,75 €	146,75 €	0,16%
COSTOS CALCULATS	0,00 €	551,14 €	551,14 €	0,59%
COSTOS FINANCERS	0,00 €	116,12 €	116,12 €	0,12%
COSTOS DE TRANSFERÈNCIES	0,00 €	131,05 €	131,05 €	0,14%
ALTRES COSTOS	0,00 €	107,19 €	107,19 €	0,11%
Total	**82.583,64 €**	**11.544,37 €**	**94.128,01 €**	**100,00%**

Cost directe.- El que es vincula a les activitats resultants del procés de producció sense necessitat d'aplicar cap mètode de repartiment.
Cost indirecte.- El que no es pot vincular directament amb les activitats resultants del procés de producció, per la qual cosa s'ha d'imputar a través d'un criteri o clau de repartiment.

Indicadors

1. Indicadors d'eficàcia

Unitat de mesura de les actuacions: Nombre de còpies estimades

a) Nombre d'actuacions realitzades / Nombre d'actuacions previstes: 16.300 / 16.300 — 100,00 %

b) Nombre d'actuacions relitzades any / Nombre d'actuacions previstes any / Nombre d'actuacions relitzades (anys anteriors) / Nombre d'actuacions previstes (anys anteriors): 1,00 / 1,00 — 100,00 %

c) % de població coberta per un determinat servei — 100 %

2. Indicadors d'eficiència

Unitat de mesura dels usuaris:

a) Cost de l'activitat / Nombre d'usuaris: 94.128,01 € / 0 — -

b) Cost real de l'activitat / Cost previst de l'activitat: 94.128,01 € / 140.593,52 € — 58,74 %

c) Cost de l'activitat / Nombre d'unitats equivalents produïdes: 94.128,01 € / 16.300,00 — 5,15 €

3. Indicador de mitjans de producció

a) Cost de personal / Nombre de persones equivalents: 0,00 € / 0 — -

Diputació Tarragona

2. RESUM DEL COST PER ELEMENTS DE LES ACTIVITATS

Activitat: K2-Expedició i tramitació documents adm

Elements	Cost Directe	Cost Indirecte	Total	%
COSTOS DE PERSONAL	0,00 €	0,00 €	0,00 € -	
SERVEIS EXTERIORS	0,00 €	0,00 €	0,00 € -	
TRIBUTS	0,00 €	0,00 €	0,00 € -	
COSTOS CALCULATS	0,00 €	0,00 €	0,00 € -	
COSTOS FINANCERS	0,00 €	0,00 €	0,00 € -	
COSTOS DE TRANSFERÈNCIES	0,00 €	0,00 €	0,00 € -	
ALTRES COSTOS	0,00 €	0,00 €	0,00 € -	
Total	**0,00 €**	**0,00 €**	**0,00 € -**	

Cost directe.- El que es vincula a les activitats resultants del procés de producció sense necessitat d'aplicar cap mètode de repartiment.
Cost indirecte.- El que no es pot vincular directament amb les activitats resultants del procés de producció, per la qual cosa s'ha d'imputar a través d'un criteri o clau de repartiment.

Indicadors

1. Indicadors d'eficàcia

Unitat de mesura de les actuacions: Nombre de liquidacions (operacions RD-I)

a) Nombre d'actuacions realitzades / Nombre d'actuacions previstes: 59 / 59 — 100,00 %

b) Nombre d'actuacions relitzades any / Nombre d'actuacions previstes any / Nombre d'actuacions relitzades (anys anteriors) / Nombre d'actuacions previstes (anys anteriors): 1,00 / 1,00 — 100,00 %

c) % de població coberta per un determinat servei — 100 %

2. Indicadors d'eficiència

Unitat de mesura dels usuaris:

a) Cost de l'activitat / Nombre d'usuaris: 0,00 € / 0 — -

b) Cost real de l'activitat / Cost previst de l'activitat: 0,00 € / 0,00 € — -

c) Cost de l'activitat / Nombre d'unitats equivalents produïdes: 0,00 € / 59,00 — 0,00 €

3. Indicador de mitjans de producció

a) Cost de personal / Nombre de persones equivalents: 0,00 € / 0 — -

2. RESUM DEL COST PER ELEMENTS DE LES ACTIVITATS

Activitat: K3-Servei d'Internet - Tinet

Elements	Cost Directe	Cost Indirecte	Total	%
COSTOS DE PERSONAL	179.427,32 €	36.047,38 €	215.474,70 €	83,68%
SERVEIS EXTERIORS	500,76 €	21.151,54 €	21.652,30 €	8,41%
TRIBUTS	0,00 €	1.440,01 €	1.440,01 €	0,56%
COSTOS CALCULATS	2.997,71 €	12.079,07 €	15.076,78 €	5,86%
COSTOS FINANCERS	300,00 €	317,36 €	617,36 €	0,24%
COSTOS DE TRANSFERÈNCIES	0,00 €	358,48 €	358,48 €	0,14%
ALTRES COSTOS	0,00 €	2.868,46 €	2.868,46 €	1,11%
Total	**183.225,79 €**	**74.262,30 €**	**257.488,09 €**	**100,00%**

Cost directe.- El que es vincula a les activitats resultants del procés de producció sense necessitat d'aplicar cap mètode de repartiment.
Cost indirecte.- El que no es pot vincular directament amb les activitats resultants del procés de producció, per la qual cosa s'ha d'imputar a través d'un criteri o clau de repartiment.

Indicadors

1. Indicadors d'eficàcia

Unitat de mesura de les actuacions: Webs allotjades a Tinet

a) Nombre d'actuacions realitzades / Nombre d'actuacions previstes: 5.832 / 5.812 — 100,34 %

b) Nombre d'actuacions relitzades any / Nombre d'actuacions previstes any / Nombre d'actuacions relitzades (anys anteriors) / Nombre d'actuacions previstes (anys anteriors): 1,00 / 1,00 — 100,34 %

c) % de població coberta per un determinat servei — 100 %

2. Indicadors d'eficiència

Unitat de mesura dels usuaris:

a) Cost de l'activitat / Nombre d'usuaris: 257.488,09 € / 0 — -

b) Cost real de l'activitat / Cost previst de l'activitat: 257.488,09 € / 346.944,85 € — 52,81 %

c) Cost de l'activitat / Nombre d'unitats equivalents produïdes: 257.488,09 € / 5.832,00 — 40,63 €

3. Indicador de mitjans de producció

a) Cost de personal / Nombre de persones equivalents: 179.427,32 € / 4 — 44.856,83 €

2. RESUM DEL COST PER ELEMENTS DE LES ACTIVITATS

Activitat: K5-Savinosa

Elements	Cost Directe	Cost Indirecte	Total	%
COSTOS DE PERSONAL	0,00 €	972,82 €	972,82 €	6,14%
SERVEIS EXTERIORS	0,00 €	14.653,49 €	14.653,49 €	92,48%
TRIBUTS	0,00 €	101,70 €	101,70 €	0,64%
COSTOS CALCULATS	0,00 €	64,33 €	64,33 €	0,41%
COSTOS FINANCERS	0,00 €	19,53 €	19,53 €	0,12%
COSTOS DE TRANSFERÈNCIES	0,00 €	22,06 €	22,06 €	0,14%
ALTRES COSTOS	0,00 €	10,98 €	10,98 €	0,07%
Total	**0,00 €**	**15.844,91 €**	**15.844,91 €**	**100,00%**

Cost directe.- El que es vincula a les activitats resultants del procés de producció sense necessitat d'aplicar cap mètode de repartiment.
Cost indirecte.- El que no es pot vincular directament amb les activitats resultants del procés de producció, per la qual cosa s'ha d'imputar a través d'un criteri o clau de repartiment.

Indicadors

1. Indicadors d'eficàcia

Unitat de mesura de les actuacions:

a) Nombre d'actuacions realitzades / Nombre d'actuacions previstes: 0 / 0 = -

b) Nombre d'actuacions relitzades any / Nombre d'actuacions previstes any / Nombre d'actuacions relitzades (anys anteriors) / Nombre d'actuacions previstes (anys anteriors): - / - = -

c) % de població coberta per un determinat servei

2. Indicadors d'eficiència

Unitat de mesura dels usuaris:

a) Cost de l'activitat / Nombre d'usuaris: 15.844,91 € / 0 = -

b) Cost real de l'activitat / Cost previst de l'activitat: 15.844,91 € / 0,00 € = -

c) Cost de l'activitat / Nombre d'unitats equivalents produïdes: 15.844,91 € / 0,00 = -

3. Indicador de mitjans de producció

a) Cost de personal / Nombre de persones equivalents: 0,00 € / 0 = -

2. RESUM DEL COST PER ELEMENTS DE LES ACTIVITATS

Activitat: K6-Lloguer aparcaments edifici Síntesi

Elements	Cost Directe	Cost Indirecte	Total	%
COSTOS DE PERSONAL	0,00 €	15.136,21 €	15.136,21 €	6,14%
SERVEIS EXTERIORS	0,00 €	141.386,01 €	141.386,01 €	57,35%
TRIBUTS	0,00 €	19.410,59 €	19.410,59 €	7,87%
COSTOS CALCULATS	0,00 €	69.782,85 €	69.782,85 €	28,31%
COSTOS FINANCERS	0,00 €	303,83 €	303,83 €	0,12%
COSTOS DE TRANSFERÈNCIES	0,00 €	343,23 €	343,23 €	0,14%
ALTRES COSTOS	0,00 €	170,91 €	170,91 €	0,07%
Total	**0,00 €**	**246.533,63 €**	**246.533,63 €**	**100,00%**

Cost directe.- El que es vincula a les activitats resultants del procés de producció sense necessitat d'aplicar cap mètode de repartiment.
Cost indirecte.- El que no es pot vincular directament amb les activitats resultants del procés de producció, per la qual cosa s'ha d'imputar a través d'un criteri o clau de repartiment.

Indicadors

1. Indicadors d'eficàcia

Unitat de mesura de les actuacions: Nombre de places llogades

a) Nombre d'actuacions realitzades / Nombre d'actuacions previstes: 59 / 59 — 100,00 %

b) Nombre d'actuacions relitzades any / Nombre d'actuacions previstes any / Nombre d'actuacions relitzades (anys anteriors) / Nombre d'actuacions previstes (anys anteriors): 1,00 / 1,00 — 100,00 %

c) % de població coberta per un determinat servei

2. Indicadors d'eficiència

Unitat de mesura dels usuaris:

a) Cost de l'activitat / Nombre d'usuaris: 246.533,63 € / 0 — -

b) Cost real de l'activitat / Cost previst de l'activitat: 246.533,63 € / 266.593,28 € — 0,00 %

c) Cost de l'activitat / Nombre d'unitats equivalents produïdes: 246.533,63 € / 59,00 — 0,00 €

3. Indicador de mitjans de producció

a) Cost de personal / Nombre de persones equivalents: 0,00 € / 0 — -

2. RESUM DEL COST PER ELEMENTS DE LES ACTIVITATS

Activitat: K41-Albareda de Santes Creus

Elements	Cost Directe	Cost Indirecte	Total	%
COSTOS DE PERSONAL	0,00 €	2.165,62 €	2.165,62 €	6,23%
SERVEIS EXTERIORS	1.936,00 €	29.762,52 €	31.698,52 €	91,14%
TRIBUTS	0,00 €	48,17 €	48,17 €	0,14%
COSTOS CALCULATS	0,00 €	752,77 €	752,77 €	2,16%
COSTOS FINANCERS	0,00 €	42,87 €	42,87 €	0,12%
COSTOS DE TRANSFERÈNCIES	0,00 €	48,42 €	48,42 €	0,14%
ALTRES COSTOS	0,00 €	24,57 €	24,57 €	0,07%
Total	**1.936,00 €**	**32.844,94 €**	**34.780,94 €**	**100,00%**

Cost directe.- El que es vincula a les activitats resultants del procés de producció sense necessitat d'aplicar cap mètode de repartiment.
Cost indirecte.- El que no es pot vincular directament amb les activitats resultants del procés de producció, per la qual cosa s'ha d'imputar a través d'un criteri o clau de repartiment.

Indicadors

1. Indicadors d'eficàcia

Unitat de mesura de les actuacions: Superfície (m2)

a) Nombre d'actuacions realitzades / Nombre d'actuacions previstes: 14.592 / 14.592 — 100,00 %

b) Nombre d'actuacions relitzades any / Nombre d'actuacions previstes any / Nombre d'actuacions relitzades (anys anteriors) / Nombre d'actuacions previstes (anys anteriors): 1,00 / 1,00 — 100,00 %

c) % de població coberta per un determinat servei — 100 %

2. Indicadors d'eficiència

Unitat de mesura dels usuaris:

a) Cost de l'activitat / Nombre d'usuaris: 34.780,94 € / 0 — -

b) Cost real de l'activitat / Cost previst de l'activitat: 34.780,94 € / 56.816,18 € — 3,41 %

c) Cost de l'activitat / Nombre d'unitats equivalents produïdes: 34.780,94 € / 14.592,00 — 1,93 €

3. Indicador de mitjans de producció

a) Cost de personal / Nombre de persones equivalents: 0,00 € / 0 — -

2. RESUM DEL COST PER ELEMENTS DE LES ACTIVITATS

Activitat: K42-Castell d'Escornalbou

Elements	Cost Directe	Cost Indirecte	Total	%
COSTOS DE PERSONAL	0,00 €	2.992,55 €	2.992,55 €	6,75%
SERVEIS EXTERIORS	21.174,36 €	13.907,22 €	35.081,58 €	79,17%
TRIBUTS	0,00 €	62,79 €	62,79 €	0,14%
COSTOS CALCULATS	0,00 €	196,43 €	196,43 €	0,44%
COSTOS FINANCERS	0,00 €	5.883,66 €	5.883,66 €	13,28%
COSTOS DE TRANSFERÈNCIES	0,00 €	61,69 €	61,69 €	0,14%
ALTRES COSTOS	0,00 €	34,82 €	34,82 €	0,08%
Total	**21.174,36 €**	**23.139,18 €**	**44.313,54 €**	**100,00%**

Cost directe.- El que es vincula a les activitats resultants del procés de producció sense necessitat d'aplicar cap mètode de repartiment.
Cost indirecte.- El que no es pot vincular directament amb les activitats resultants del procés de producció, per la qual cosa s'ha d'imputar a través d'un criteri o clau de repartiment.

Indicadors

1. Indicadors d'eficàcia

Unitat de mesura de les actuacions: Superfície (ha)

a) Nombre d'actuacions realitzades / Nombre d'actuacions previstes: 88 / 88 — 100,00 %

b) Nombre d'actuacions relitzades any / Nombre d'actuacions previstes any / Nombre d'actuacions relitzades (anys anteriors) / Nombre d'actuacions previstes (anys anteriors): 1,00 / 1,00 — 100,00 %

c) % de població coberta per un determinat servei — 100 %

2. Indicadors d'eficiència

Unitat de mesura dels usuaris:

a) Cost de l'activitat / Nombre d'usuaris: 44.313,54 € / 0 — -

b) Cost real de l'activitat / Cost previst de l'activitat: 44.313,54 € / 123.428,91 € — 17,16 %

c) Cost de l'activitat / Nombre d'unitats equivalents produïdes: 44.313,54 € / 88,00 — 272,88 €

3. Indicador de mitjans de producció

a) Cost de personal / Nombre de persones equivalents: 0,00 € / 0 — -

Diputació Tarragona

2. RESUM DEL COST PER ELEMENTS DE LES ACTIVITATS

Activitat: K43-Boscos d'Aigumúrcia

Elements	Cost Directe	Cost Indirecte	Total	%
COSTOS DE PERSONAL	0,00 €	155,58 €	155,58 €	6,14%
SERVEIS EXTERIORS	0,00 €	2.345,91 €	2.345,91 €	92,57%
TRIBUTS	0,00 €	13,92 €	13,92 €	0,55%
COSTOS CALCULATS	0,00 €	10,29 €	10,29 €	0,41%
COSTOS FINANCERS	0,00 €	3,12 €	3,12 €	0,12%
COSTOS DE TRANSFERÈNCIES	0,00 €	3,53 €	3,53 €	0,14%
ALTRES COSTOS	0,00 €	1,76 €	1,76 €	0,07%
Total	**0,00 €**	**2.534,10 €**	**2.534,10 €**	**100,00%**

Cost directe.- El que es vincula a les activitats resultants del procés de producció sense necessitat d'aplicar cap mètode de repartiment.
Cost indirecte.- El que no es pot vincular directament amb les activitats resultants del procés de producció, per la qual cosa s'ha d'imputar a través d'un criteri o clau de repartiment.

Indicadors

1. Indicadors d'eficàcia

Unitat de mesura de les actuacions: Superfície (ha)

a) Nombre d'actuacions realitzades / Nombre d'actuacions previstes: 54 / 54 — 100,00 %

b) Nombre d'actuacions relitzades any / Nombre d'actuacions previstes any / Nombre d'actuacions relitzades (anys anteriors) / Nombre d'actuacions previstes (anys anteriors): 1,00 / 1,00 — 100,00 %

c) % de població coberta per un determinat servei — 100 %

2. Indicadors d'eficiència

Unitat de mesura dels usuaris:

a) Cost de l'activitat / Nombre d'usuaris: 2.534,10 € / 0 — -

b) Cost real de l'activitat / Cost previst de l'activitat: 2.534,10 € / 931,92 € — 0,00 %

c) Cost de l'activitat / Nombre d'unitats equivalents produïdes: 2.534,10 € / 54,00 — 0,00 €

3. Indicador de mitjans de producció

a) Cost de personal / Nombre de persones equivalents: 0,00 € / 0 — -

2. RESUM DEL COST PER ELEMENTS DE LES ACTIVITATS

Activitat: K44-Altres espais naturals

Elements	Cost Directe	Cost Indirecte	Total	%
COSTOS DE PERSONAL	0,00 €	573,93 €	573,93 €	6,14%
SERVEIS EXTERIORS	0,00 €	345,73 €	345,73 €	3,70%
TRIBUTS	0,00 €	92,35 €	92,35 €	0,99%
COSTOS CALCULATS	0,00 €	8.305,01 €	8.305,01 €	88,84%
COSTOS FINANCERS	0,00 €	11,52 €	11,52 €	0,12%
COSTOS DE TRANSFERÈNCIES	0,00 €	13,01 €	13,01 €	0,14%
ALTRES COSTOS	0,00 €	6,48 €	6,48 €	0,07%
Total	**0,00 €**	**9.348,04 €**	**9.348,04 €**	**100,00%**

Cost directe.- El que es vincula a les activitats resultants del procés de producció sense necessitat d'aplicar cap mètode de repartiment.
Cost indirecte.- El que no es pot vincular directament amb les activitats resultants del procés de producció, per la qual cosa s'ha d'imputar a través d'un criteri o clau de repartiment.

Indicadors

1. Indicadors d'eficàcia

Unitat de mesura de les actuacions:

a) Nombre d'actuacions realitzades / Nombre d'actuacions previstes: 0 / 0 = -

b) Nombre d'actuacions relitzades any / Nombre d'actuacions previstes any / Nombre d'actuacions relitzades (anys anteriors) / Nombre d'actuacions previstes (anys anteriors): - / - = -

c) % de població coberta per un determinat servei

2. Indicadors d'eficiència

Unitat de mesura dels usuaris:

a) Cost de l'activitat / Nombre d'usuaris: 9.348,04 € / 0 = -

b) Cost real de l'activitat / Cost previst de l'activitat: 9.348,04 € / 0,00 € = -

c) Cost de l'activitat / Nombre d'unitats equivalents produïdes: 9.348,04 € / 0,00 = -

3. Indicador de mitjans de producció

a) Cost de personal / Nombre de persones equivalents: 0,00 € / 0 = -

2. RESUM DEL COST PER ELEMENTS DE LES ACTIVITATS

Activitat: K45-Refugi la Mussara

Elements	Cost Directe	Cost Indirecte	Total	%
COSTOS DE PERSONAL	0,00 €	136,18 €	136,18 €	6,14%
SERVEIS EXTERIORS	0,00 €	2.062,44 €	2.062,44 €	92,98%
TRIBUTS	0,00 €	3,06 €	3,06 €	0,14%
COSTOS CALCULATS	0,00 €	9,00 €	9,00 €	0,41%
COSTOS FINANCERS	0,00 €	2,73 €	2,73 €	0,12%
COSTOS DE TRANSFERÈNCIES	0,00 €	3,09 €	3,09 €	0,14%
ALTRES COSTOS	0,00 €	1,54 €	1,54 €	0,07%
Total	**0,00 €**	**2.218,04 €**	**2.218,04 €**	**100,00%**

Cost directe.- El que es vincula a les activitats resultants del procés de producció sense necessitat d'aplicar cap mètode de repartiment.
Cost indirecte.- El que no es pot vincular directament amb les activitats resultants del procés de producció, per la qual cosa s'ha d'imputar a través d'un criteri o clau de repartiment.

Indicadors

1. Indicadors d'eficàcia

Unitat de mesura de les actuacions:

a) Nombre d'actuacions realitzades / Nombre d'actuacions previstes: 0 / 0 = -

b) Nombre d'actuacions relitzades any / Nombre d'actuacions previstes any / Nombre d'actuacions relitzades (anys anteriors) / Nombre d'actuacions previstes (anys anteriors): - / - = -

c) % de població coberta per un determinat servei

2. Indicadors d'eficiència

Unitat de mesura dels usuaris:

a) Cost de l'activitat / Nombre d'usuaris: 2.218,04 € / 0 = -

b) Cost real de l'activitat / Cost previst de l'activitat: 2.218,04 € / 0,00 € = -

c) Cost de l'activitat / Nombre d'unitats equivalents produïdes: 2.218,04 € / 0,00 = -

3. Indicador de mitjans de producció

a) Cost de personal / Nombre de persones equivalents: 0,00 € / 0 = -

Diputació Tarragona

3. RESUM DE COSTOS PER ACTIVITAT

Activitat	Import	%
AB-Assistència ens locals: econòmic	388.706,61 €	0,29%
AC-Assistència ens locals: SIM	3.450.853,84 €	2,54%
AG-Assistència ens locals: informàtica	576.231,41 €	0,42%
AL-Assistència ens locals: formació	604.823,61 €	0,44%
AM-Assistència lletrada	221.761,21 €	0,16%
AN1-Treballs qualificats: arquitectura	1.427.780,10 €	1,05%
AN2-Treballs qualificats: enginyeria	1.873.592,35 €	1,38%
AN3-Treballs qualificats: medi ambient	1.012.764,42 €	0,74%
AN4-Treballs qualificats: recursos humans	222.452,65 €	0,16%
AN5-Treballs qualificats: resp patrimonial	133.870,16 €	0,10%
AN8-Treballs qualificats: jurídic	37.758,25 €	0,03%
AP-Servei de recaptació de tributs d'altres ens	17.655.017,43 €	12,98%
AQ-Pavimentació accés nuclis de població	144.595,93 €	0,11%
AR-Assistència als ens locals: salut pública	255.745,33 €	0,19%
B11-Cooperació ens locals: serveis públics	31.548.169,67 €	23,19%
B12-Cooperació ens locals: desenv econòmic	315.526,14 €	0,23%
B14-Cooperació ens locals: educació	6.258.292,72 €	4,60%
B15-Cooperació ens locals: cultura	6.829.738,92 €	5,02%
B16-Cooperació ens locals: turisme	4.040.456,39 €	2,97%
B17-Cooperació ens locals: infra i transport	1.094.745,92 €	0,80%
B21-Coop agents territori: serveis públics	1.422.806,53 €	1,05%
B22-Coop agents territori: desenv econòmic	1.300.345,57 €	0,96%
B24-Coop agents territori: educació	347.226,24 €	0,26%
B25-Coop agents territori: cultura	4.648.291,67 €	3,42%
B26-Coop agents territori: turisme	820.670,51 €	0,60%
B27-Coop agents territori: infra i transport	21.719,69 €	0,02%
D3-Servei laboratori i control materials	306.941,35 €	0,23%
D4-Gestió de la xarxa de carreteres	12.148.625,05 €	8,93%
E3-Taller Conservació i Restauració béns	419.743,13 €	0,31%
E11-Servei publicacions i biblioteca digital	415.397,33 €	0,31%
E12-Ús auditori Pere Martell	312.199,96 €	0,23%
E13-Servei d'exposicions	10.993,75 €	0,01%
E21-Museu d'Art Modern	1.298.542,82 €	0,95%
F111-CEE Sant Rafael	4.144.032,75 €	3,05%
F121-CEE Sant Jordi	1.555.624,40 €	1,14%
F131-CEE Alba	2.503.648,13 €	1,84%
F211-ECM a Tarragona	3.551.516,85 €	2,61%
F213-Activitats amb preu públic ECM Tarragona	73.451,47 €	0,05%
F221-ECM a Reus	2.726.224,97 €	2,00%
F231-ECM a Tortosa	2.257.300,97 €	1,66%
F311-Estudis d'Art i Disseny a Tarragona	2.587.797,97 €	1,90%
F313-Estudis d'Art i Disseny a Valls	31.842,94 €	0,02%
F321-Estudis d'Art i Disseny a Reus	1.308.310,49 €	0,96%
F331-Estudis d'Art i Disseny a Tortosa	978.922,27 €	0,72%
F333-Activitats sense preu public EAD Tortosa	39.003,39 €	0,03%
G11-Foment de l'ocupació	1.526.539,56 €	1,12%
G12-Cooperació desenvolupament econòmic	1.275.862,77 €	0,94%
G13-Servei d'emprenedoria	504.432,98 €	0,37%
G23-Promoció aeroport Reus	3.274.607,95 €	2,41%
G211-Promoció turística marca Costa Daurada	2.936.665,22 €	2,16%
G212-Servei Costa Daurada Convention Bureau	16.082,93 €	0,01%
G221-Promoció turística marca Terres l'Ebre	1.172.349,44 €	0,86%
G243-Servei reportatges fotogràfics	6.109,03 €	0,00%
H11-Explotació Tarraco Arena Plaça	790.370,18 €	0,58%
I4-Publicació del BOP	487.744,91 €	0,36%
K1-Servei de reprografia	94.128,01 €	0,07%
K3-Servei d'Internet - Tinet	257.488,09 €	0,19%
K5-Savinosa	15.844,91 €	0,01%
K6-Lloguer aparcaments edifici Síntesi	246.533,63 €	0,18%
K41-Albareda de Santes Creus	34.780,94 €	0,03%
K42-Castell d'Escornalbou	44.313,54 €	0,03%
K43-Boscos d'Aigumúrcia	2.534,10 €	0,00%
K44-Altres espais naturals	9.348,04 €	0,01%
K45-Refugi la Mussara	2.218,04 €	0,00%
Total	**136.022.017,53 €**	**100,00%**

Diputació Tarragona

4. RESUM QUE RELACIONA COSTOS I INGRESSOS DE LES ACTIVITATS

Activitat	Total Cost	Ingressos	Marge	% Cobertura
AB-Assistència ens locals: econòmic	388.706,61 €	0,00 €	-388.706,61 €	0,00%
AC-Assistència ens locals: SIM	3.450.853,84 €	54.740,32 €	-3.396.113,52 €	1,59%
AG-Assistència ens locals: informàtica	576.231,41 €	0,00 €	-576.231,41 €	0,00%
AL-Assistència ens locals: formació	604.823,61 €	0,00 €	-604.823,61 €	0,00%
AM-Assistència lletrada	221.761,21 €	29.575,33 €	-192.185,88 €	13,34%
AN1-Treballs qualificats: arquitectura	1.427.780,10 €	35.176,78 €	-1.392.603,32 €	2,46%
AN2-Treballs qualificats: enginyeria	1.873.592,35 €	56.718,86 €	-1.816.873,49 €	3,03%
AN3-Treballs qualificats: medi ambient	1.012.764,42 €	7.004,99 €	-1.005.759,43 €	0,69%
AN4-Treballs qualificats: recursos humans	222.452,65 €	7.876,61 €	-214.576,04 €	3,54%
AN5-Treballs qualificats: resp patrimonial	133.870,16 €	6.965,54 €	-126.904,62 €	5,20%
AN7-Treballs qualificats: turisme	0,00 €	5.950,80 €	5.950,80 €	-
AN8-Treballs qualificats: jurídic	37.758,25 €	0,00 €	-37.758,25 €	0,00%
AP-Servei de recaptació de tributs d'altres...	17.655.017,43 €	15.170.712,71 €	-2.484.304,72 €	85,93%
AQ-Pavimentació accés nuclis de població	144.595,93 €	251.708,67 €	107.112,74 €	174,08%
AR-Assistència als ens locals: salut pública	255.745,33 €	1.806,70 €	-253.938,63 €	0,71%
B11-Cooperació ens locals: serveis públics	31.548.169,67 €	0,00 €	-31.548.169,67 €	0,00%
B12-Cooperació ens locals: desenv econòmic	315.526,14 €	0,00 €	-315.526,14 €	0,00%
B14-Cooperació ens locals: educació	6.258.292,72 €	0,00 €	-6.258.292,72 €	0,00%
B15-Cooperació ens locals: cultura	6.829.738,92 €	0,00 €	-6.829.738,92 €	0,00%
B16-Cooperació ens locals: turisme	4.040.456,39 €	0,00 €	-4.040.456,39 €	0,00%
B17-Cooperació ens locals: infra i transport	1.094.745,92 €	-98.941,45 €	-1.193.687,37 €	-9,04%
B21-Coop agents territori: serveis públics	1.422.806,53 €	0,00 €	-1.422.806,53 €	0,00%
B22-Coop agents territori: desenv econòmic	1.300.345,57 €	0,00 €	-1.300.345,57 €	0,00%
B24-Coop agents territori: educació	347.226,24 €	0,00 €	-347.226,24 €	0,00%
B25-Coop agents territori: cultura	4.648.291,67 €	0,00 €	-4.648.291,67 €	0,00%
B26-Coop agents territori: turisme	820.670,51 €	312.910,99 €	-507.759,52 €	38,13%
B27-Coop agents territori: infra i transport	21.719,69 €	0,00 €	-21.719,69 €	0,00%
D3-Servei laboratori i control materials	306.941,35 €	29.069,72 €	-277.871,63 €	9,47%
D4-Gestió de la xarxa de carreteres	12.148.625,05 €	512.359,38 €	-11.636.265,67 €	4,22%
E3-Taller Conservació i Restauració béns	419.743,13 €	0,00 €	-419.743,13 €	0,00%
E11-Servei publicacions i biblioteca digital	415.397,33 €	8.569,99 €	-406.827,34 €	2,06%
E12-Ús auditori Pere Martell	312.199,96 €	33.435,00 €	-278.764,96 €	10,71%
E13-Servei d'exposicions	10.993,75 €	0,00 €	-10.993,75 €	0,00%
E21-Museu d'Art Modern	1.298.542,82 €	2.271,93 €	-1.296.270,89 €	0,17%
F111-CEE Sant Rafael	4.144.032,75 €	1.510.359,67 €	-2.633.673,08 €	36,45%
F121-CEE Sant Jordi	1.555.624,40 €	652.428,33 €	-903.196,07 €	41,94%
F131-CEE Alba	2.503.648,13 €	992.682,51 €	-1.510.965,62 €	39,65%
F211-ECM a Tarragona	3.551.516,85 €	375.864,59 €	-3.175.652,26 €	10,58%
F213-Activitats amb preu públic ECM Tarr...	73.451,47 €	11.915,00 €	-61.536,47 €	16,22%
F221-ECM a Reus	2.726.224,97 €	278.014,99 €	-2.448.209,98 €	10,20%
F231-ECM a Tortosa	2.257.300,97 €	236.350,09 €	-2.020.950,88 €	10,47%
F311-Estudis d'Art i Disseny a Tarragona	2.587.797,97 €	183.715,89 €	-2.404.082,08 €	7,10%
F313-Estudis d'Art i Disseny a Valls	31.842,94 €	8.061,03 €	-23.781,91 €	25,31%
F321-Estudis d'Art i Disseny a Reus	1.308.310,49 €	85.249,60 €	-1.223.060,89 €	6,52%
F331-Estudis d'Art i Disseny a Tortosa	978.922,27 €	34.018,02 €	-944.904,25 €	3,48%
F333-Activitats sense preu public EAD Tor...	39.003,39 €	0,00 €	-39.003,39 €	0,00%
G11-Foment de l'ocupació	1.526.539,56 €	294.858,50 €	-1.231.681,06 €	19,32%
G12-Cooperació desenvolupament econòmic	1.275.862,77 €	25.009,58 €	-1.250.853,19 €	1,96%
G13-Servei d'emprenedoria	504.432,98 €	0,00 €	-504.432,98 €	0,00%
G23-Promoció aeroport Reus	3.274.607,95 €	0,00 €	-3.274.607,95 €	0,00%
G211-Promoció turística marca Costa Daur...	2.936.665,22 €	93.287,64 €	-2.843.377,58 €	3,18%
G212-Servei Costa Daurada Convention Bu...	16.082,93 €	7.000,00 €	-9.082,93 €	43,52%
G221-Promoció turística marca Terres l'Ebre	1.172.349,44 €	18.000,00 €	-1.154.349,44 €	1,54%
G243-Servei reportatges fotogràfics	6.109,03 €	628,10 €	-5.480,93 €	10,28%
H11-Explotació Tarraco Arena Plaça	790.370,18 €	117.353,59 €	-673.016,59 €	14,85%
I4-Publicació del BOP	487.744,91 €	490.774,52 €	3.029,61 €	100,62%
K1-Servei de reprografia	94.128,01 €	815,00 €	-93.313,01 €	0,87%
K2-Expedició i tramitació documents adm	0,00 €	1.590,73 €	1.590,73 €	-
K3-Servei d'Internet - Tinet	257.488,09 €	8.340,40 €	-249.147,69 €	3,24%
K5-Savinosa	15.844,91 €	0,00 €	-15.844,91 €	0,00%
K6-Lloguer aparcaments edifici Síntesi	246.533,63 €	80.627,89 €	-165.905,74 €	32,70%
K41-Albareda de Santes Creus	34.780,94 €	0,00 €	-34.780,94 €	0,00%
K42-Castell d'Escornalbou	44.313,54 €	0,00 €	-44.313,54 €	0,00%
K43-Boscos d'Aigumúrcia	2.534,10 €	0,00 €	-2.534,10 €	0,00%
K44-Altres espais naturals	9.348,04 €	0,00 €	-9.348,04 €	0,00%
K45-Refugi la Mussara	2.218,04 €	0,00 €	-2.218,04 €	0,00%
Total	**136.022.017,53 €**	**21.934.858,54 €**	**-114.087.158,99 €**	**16,13%**